The First and Greatest Lithuanian Daily in America

NAUJIENOS
The Lithuanian Daily News

PUBLISHED BY THE LITHUANIAN NEWS PUB. CO., INC.
1739 South Halsted Street, Chicago, Illinois
Phone Roosevelt 8500 Nigth Phone Roosevelt 3073

Pirmas ir Didžiausias Lietuvių Dienraštis Amerikoje

NAUJIENOS
The Lithuanian Daily News

Entered as second-class matter March 7, 1914 at the Post Office at Chicago, Ill., under the Act of March 3, 1879

The First and Greatest Lithuanian Daily in America

NAUJIENOS
The Lithuanian Daily News

PUBLISHED BY THE LITHUANIAN NEWS PUB. CO., INC.
1739 South Halsted Street, Chicago, Illinois
Phone Roosevelt 8500 Nigth Phone Roosevelt 3073

Pirmas ir Didžiausias Lietuvių Dienraštis Amerikoje

VOL. XVI Kaina 3c Chicago, Ill. Penktadienis, Gruodžio-December 6 d., 1929 No. 287

Stimsonas atsako į Maskvos priekaištus

Valstybės sekretorius pareiškia, kad viena valstybė turinti teisę įspėti kitą valstybę vengti karo

WASHINGTONAS, gruod. 5. — Viešame pranešime valstybės sekretorius Stimsonas griežtai nugina Maskvos priekaištą, busią Jungtinių Valstybių padarytas priminimas Sovietų Rusijai ir Kinijai, kad jos yra pasirašiusios Kelloggo taikos paktą ir kad delto savo ginčą Mandžurijoje išlygintų taikos keliu, esąs "nedraugingas žingsnis."

Savo pranešime Stimsonas sako, kad kiekviena valstybė turinti teisę priminti kitai valstybei jos pareigą pasaulio taikos išlaikyme. Jungtinės Valstybės laikančios įvairių valstybių pasirašytą Paryžiuje taikos paktą kaip tokį valstybių pasižadėjimą, kuris visai modifikuojąs pasaulio nusistatymą taikos reikalu, ir Jungtinės Valstybės ketančios savo politikoje atitinkamai elgtis.

Valstybės sekretorius taipjau griežtai nugina sovietų priekaištą, busią Jungtinės Valstybės žinojusios, kad tarp sovietų Rusijos ir Mandžurijos atstovų jau buvę vedamos taikos pertraktacijos. Valstybės departamentas, sako Stimsonas, dar tik praeitą šeštadienį gavęs iš savo konsulo Harbine žinią, jogei sovietai tęsią toliau bombardavimo operacijas Mandžurijoje, arti Buketu, ir kad jokių ženklų nėra, idant karo žygiai umai pasiliautų.

Pagaliau Stimsonas pasakė, kad tą dalyką Jungtinių Valstybių vyriausybė laikanti baigtą ir nieko daugiau nebeketanti daryti.

[Atlantic and Pacific Photo]

Mongolų kareiviai Bargoj, kur dabar bolševikai pešasi su kinais

Litvinovas atsikerta imperialistams

Sovietų komisaras prikiša Amerikai ir kitoms valstybėms jų elgesį Pietų Amerikoj ir Kinuose

MASKVA, gruod. 5. — Savo kalboj, kurią jis pasakė komunistų partijos centralinio vykdomojo komiteto mitinge, Maksimas Litvinovas, veikiantysis sovietų užsienio reikalų komisaras, pareiškė, kad, girdi, Jungtinės Valstybės, Francija ir Anglija daug geriau padarytų, jei jos pasižiurėtų ką pačios beveikiančios Pietų Amerikoje, ką jų karo laivą daro Kinų vandenyse ir jų armijos kolonijų kraštuose, nekaip maišydamosios į rusų-kinų ginčą Mandžurijoje savo priminimais sovietams ir kinams Kelloggo pakto.

Litvinovas pabrėžė, kad Jungtinių Valstybių ir kitų kraštų pareiškimus Rusijai sovietų vyriausybė laikanti nepateisinamu kišimusi į Rusijos reikalus.

Keturi latvių komunistai nuteisti kalėti

RYGA, Latvija. — Valmieroje pasibaigė septyniolikos komunistų byla. Kaltinamųjų, keturi — T. Pahrups, J. Pahrups, Natalija Kraulinš ir E. Whitols — nubausti sunkiųjų darbų kalėjimu nuo 4 iki 2 metų. Likusieji trylika išteisinti.

ORAS

Chicagai ir apielinkei federalis oro biuras šiai dienai pranašauja:

Iš dalies debesiuota; nedidelė temperaturos atmaina; lengvi ir vidutiniai, daugiausiai vakarų ir žiemių vakarų vėjai.

Vakar temperaturos buvo minimum 26°, maksimum 45° F.

Šiandie saulė teka 7:03, leidžiasi 4:19. Mėnuo leidžiasi 9:02 vakaro.

Italijos karalius aplankė papą

Pirmas susitikimas tarp Italų karalių ir katalikų bažnyčios galvos Vatikane

ROMA, Italija, gruod. 5. — Karalius Viktoras Emanuelis ir karalienė Elena, aukštų valdininkų lydimi, šiandie padarė vizitą papai Pijui XI. Papa priėmė karalių ir karalienę savo sosto salėj. Jie buvo ten vieni trys: durys buvo uždarytos ir sergimos, taip kad ką jie kalbėjos, nežinoma.

(Nuo laiko, kai vienas dabartinio papos Pijaus XI pranokėjų, jo vienavardis Pijus IX, prarado savo pasaulinę valstybę, tai dar pirmą kartą katalikų bažnyčios galva susitinka su Italijos karalium. Dabar, mat, Italijos diktatoriaus Mussolini dėka, papos atgavo vėl savo "pasaulinę valstybę," nors ta valstybė tėra tik Vatikano rumai, daržas ir keletas kitų trobesių.)

Kautynės tarp komunistų ir policijos Varšuvoj; 1 užmuštas

VARŠUVA, gruod. 5. — Policijai bandant išsklaidyti komunistų surengtą demonstraciją Varšuvos gatvėse, įvyko susikirtimų. Vienas komunistas buvo užmuštas, keletas kitų sužeisti.

6 asmens žuvo farmos namų gaisre

ALFRED, Ontario, Kanada, gruod. 5. — Gaisre, kuris netoli nuo čia sunaikino farmerio Paulo Sauve namus, žuvo pats šeimininkas ir jo penki vaikai. Jo žmona iš antro aukšto išmetė pro langą ant sniego savo mėnesio senumo kudikį, paskui pati iššoko laukan.

Ispanija paskelbė 350 milionų vidaus paskolą

MADRIDAS, gruod. 5. — Karalius Alfonsas pasirašė dekretą, kuriuo paskelbiama 350 milionų pesetų (49 milionų dolerių) vidaus paskola iš 6 nuoš. užsienių skoloms atmokėti.

Kinai ketina stengtis del taikos su sovietų Rusija

ŠANCHAJUS, Kinai, gruod. 5. — Tautinė Kinų vyriausybė paskelbė, kad ji darysianti visa, idant ginčas su sovietų Rusija del Rytų Kinų geležinkelio Mandžurijoje butų taikos keliu išlygintas. Per visą dabartinio ginčo su sovietais laiką tautinė Kinų vyriausybė laikiusis taikingo nusistatymo, susilaikydama nuo visokių priešingų karo veiksmų, ir rupinusis tik apsigynimu.

Prisipažino išžudęs visą šeimyną

Sakosi šeimininkė norėjus jį nunuodyti, kad gautų jo pinigus

LOS ANGELES, Cal., gruod. 5. — Policija suėmė vieną jauną farmos darbininką, Armando Boltaresą, 24 metų amžiaus, kaltinamą del išžudymo visos Alvarezo Garcios penkių narių šeimynos.

Suimtasis pagaliau prisipažino tą baisią piktadarybę papildęs.

Boltarės pasipasakojo policijai taip: Jis gyvenęs pas Garcius' kaip "burdingierius". Jis turėjęs merginą, Doloresą Guichiprą, meksikietę, su kuria mylėjęsis. Bet jo šeimininkė, Mrs. Garcia, įsigeidus jųdviejų meilę suardyti. Ji prikalbinus jį išsiimti $1,400, kuriuos jis turėjęs pasidėjęs banke. Po to jis supratęs, kad ji norinti jį nunuodyti, kad galėtų jo pinigus pasilaikyti. Tada jis ėmęs kirvį ir užmušęs šeimininkę, jos jauną sunų ir dvi mažas dukteris, o vėliau nušovęs ir jos vyrą Armandą Garcią.

Japonų laivas sudužo; 7 žuvo, 17 pasigenda

TOKIO, Japonija, gruod. 5. — Gauta pranešimas, kad netoli nuo Kelungo, Formosoj, sudužo japonų prekybos laivas Bujun Maru. Septyni įgulos žmonės prigėrė, o septyniolikos kitų pasigendama.

Bedarbis nuodijos

MILWAUKEE, Wis., gruod. 5. — Per tris mėnesius negalėdamas gauti darbo ir susisielojęs, kad savo šeimai negali parupinti duonos, Stanley Sliga priėmė nuodų. Jis tapo nugabentas į ligoninę. Daktarai tikis, kad jis dar pasveiks.

Haiti del streiko paskelbtas karo stovis

FORT-AU-PRINCE, Haiti, gruod. 5. — Čia kilo muitinės tarnautojų streikas, prie kurio iš dalies prisidėjo ir finansų patarėjo raštinės tarnautojai. Del tos priežasties Jungtinių Valstybių laivyno komanda paskelbė Haiti karo padėti. Pora amerikiečių buvo streikininkų apkulti.

Sprogimo pašte 4 asmens užmušti, 50 sužalotų

PITTSBURGH, Pa., gruod. 5. — Munhalle, Pittsburgo priemiesty, šiandie įvyko pašto ofise baisus sprogimas, kurio trobesys buvo suardytas, keturi asmens užmušti ir daugiau kaip penkiasdešimt sužaloti, kai kurie jų turbut mirtinai.

Sprogimas įvyko lygiai tuo metu, kai pro šalį trobesio ėjo tramvajus. Keletas pasažierių buvo taipjau sužaloti lekiančių tramvajaus stiklų.

Anglijoj siautė smarkios audros; trys žvejai žuvo

LONDONAS, gruod. 5. — Praeitą naktį britų salose siautė smarkios audros, kai kuriose vietose padariusios daug žalos. Airijos pakraštėse per audrą paskendo vienas žvejų laivas, ir trys žmonės prigėrė.

Butas priėmė mokesnių sumažinimo bilių

WASHINGTONAS, gruod. 5. — Atstovų butas šiandie 218 balsų prieš 17 priėmė bilių, kuriuo mokesniai sumažinami 160 milionų dolerių.

Bilius pasiųstas senatui.

Du Italų armijos lakunai užsimušė

CENTOCELLE, Italija, gr. 5. — Dviem Italijos armijos aeroplanam susidurus ore, 1500 pėdų aukštumoj, užsimušė lakunai Romagnoli ir Susini.

Šalnos Floridoj padarė žalos daržams

JACKSONVILLE, Fla., gr. 5. — Užėjusios stiprios šalnos šiaurinėse ir centralinėse Floridos dalyse padarė stambios žalos daržams.

LISABONAS, Portugalija, gruod. 5. — Portugalija nutarė atsteigti santykius su Meksika.

Britų lordai peikia vyriausybę už santykius su Rusija

LONDONAS, gruod. 5. — Britų lordų butas 43 balsais prieš 21 priėmė žinomo konservatorių lordo Birkenheado pasiulymą papeikti vyriausybę už diplomatinių santykių atnaujinimą su sovietų Rusija.

Birkenheado nuomone, diplomatinių santykių atsteigimas šiuo tarpu esąs nepageidaujamas. Jis bandė pašiepti užsienio reikalų ministerį Hendersoną už tai, kad pastarasis bolševikus pavadino "musų draugai rusai", nežiurint, kad jie patys skelbiasi aitriais britų priešais.

Lordas Thompsonas gynė vyriausybę, pareikšdamas, kad esą du svarbiausi dalykai, del kurių santykiai turi but atsteigti, butent, taika ir prekyba. Tikros taikos niekados negalėsią but, kol Rusija busianti izoliuota nuo Europos valstybių šeimynos.

Atsakydamas į argumentus, kad prekyba tarp Jungtinių Valstybių ir Rusijos padidėjus, nežiurint, kad tarp jųdviejų jokių diplomatinių santykių nėra, lordas Thompsonas pasakė:

"Neužmirškite, kad tuo tarpu, kai mes eikvojome 500 milionų dolerių rusams kovoti, Jungtinės Valstybės išleido dagi didesnę sumą rusams šelpti."

Moteriškė didelio apiplėšimo dalyvė

BOSTON, Mass., gruod. 5. — Du ginkluoti plėšikai, vyras ir moteris, puolė čia Juliaus Prince'o gražnų krautuvę ir paspruko su apie $60,000 vertės deimantų ir kitų brangmenų, o taipjau stambia suma pinigų.

Guatemalos ugniakalnis vėl veikia

GUATEMALOS MIESTAS, gruod. 5. — Santa Maria vulkanas ėmė iš naujo veikti ir mesti lavą. Išsiveržimus lydi požeminiai trenksmai.

APIPLĖŠĖ BANKĄ

BELLE PLAIN, Minn., gr. 5. — Du jauni banditai puolė čia First National banką ir pabėgo automobiliu su tarp $5,000 ir $6,000.

ATENAI, Graikija, gruod. 5. — Patrase šiandie buvo jaustas žemės drebėjimas.

Lietuvos Naujienos

Valsčiaus turtą svetimi žmonės valdo

YLAKIAI. — Ylakių valsčiui priklauso buvusis grudų murinis sandėlis. Valsčius jį buvo išnuomavęs Ukininkų sąjungai, bet be nuomos. Dabar tą sandėlį iš Uk. s-gos nuomuoja Latvijos pilietis, kuris moka Uk. s-gai po 200 lt. Tų pinigų valsčiaus valdyba negauna. Piliečiai stebisi, kad iš visuomenės turto savininkas, valsčius, nieko neturi, o naudojasi pašalinės organizacijos.

Plečkaitininkų įstatymo pakeitimas

KAUNAS. — Paskutiniame "Vyr. Žinių" n-ry yra įdėtas plečkaitininkų įstatymo pakeitimas, pagal kurį plečkaitininkų veikimo dalyviai gali buti atiduodami Kariuomenės teismui. Anksčiau jų bylos eidavo tik karo lauko teismui.

Siaurina Universitetą

KAUNAS. — Prezidento aktu pakeisti Universiteto medicinos fak. etatai ta prasme, kad panaikinami veterinarijos skyriaus mokomojo personalo etatai, tarnai palieka. Pakeitimas veikia nuo lapkričio 1 d.

Kinai atmetė sutarties su sovietais sąlygas

MUKDENAS, Mandžurija, gruod. 5. — Mandžurijos vyriausybė šiandie visai atsisakė priimti padarytos su sovietais Nikolske-Usurijske preliminarinės sutarties sąlygas.

Kinų atstovas Tsui Yungsen bus pasiųstas atgal į Habarovską pranešti rusams, kad Mandžurija reikalauja, idant preliminarinė sutartis butų peržiurėta.

McManus išteisintas

NEW YORKAS, gruod. 5. — Teismas išteisino George McManusą, žinomą gemblerį, kuris buvo kaltinamas del nužudymo paskilbusio milionininko gemblerio Arnoldo Rothsteino.

Šiauliuose prasidėjo užpuolimai ir plėšimai

ŠIAULIAI. — Vienas Gubernijos sklypininkų, p. Kiušas, nusivedęs karvę į Šiaulius pardavė. Kiek jis gavo nežinia, bet jau beveik visa savaitė, kaip jis namo negrįžta. Tuomet namiškiai susirupino ir pradėjo tėvo ieškoti. Beieškant Gubernijos laukuose rado vieną šiaulių miesto vežiką visai be sąmonės, primuštą, kuris parvežtas į ligoninę pradėjo atsipeikioti ir pasakoti, kad koki tai nepažįstami važiavę su juo, jį primušę ir jo arklį atėmę. Kas toliau įvyko nežinąs. Kiti pasakoja, kad p. Kiušas pardavęs karvę traktieriuje su nepažįstamais gėręs ir paskui su vežiku, kartu su nepažįstamais kur tai nuvažiavęs. Bet sunus Kiušo pasakoja, kad jo tėvas niekuomet negerdavęs. Dabar eina tardymas ir ieškojimas.

Atėmė pinigus

Nepersenai Gubernijos laukuose, netoli stoties, nežinomi plėšikai apipuolę vieną moteriškę atėmė pinigus. Dabar prie Gubernijos stoties dežuruoja policininkas.

Klaipėdiečiai statys "Tautos namą"

KLAIPĖDA. — Sąryšy su Vytauto Didžiojo jubiliejum, komiteto yra sumanyta pastatyti "Tautos namą", kuris butų Klaipėdos krašto muziejum. Pradėti nuo Naujų metų aukų rinkimą lapais ir per paštininkus, surengti ateinančią vasarą "Vasaros šventę" ir tuo pačiu laiku surengti aukų rinkimą dėžutėmis, palaikyti nuolat tamprų kontaktą su vyriausiuoju Vytauto Didžiojo komitetų ir papildyti Klaipėdos komitetą atstovais nuo žydų ir vokiečių visuomenės.

Laukiama amnestija

KAUNAS. — Lapkričio 23 d. kariuomenės šventės proga busianti paskelbta amnestija, kuri paliesianti ir karo komendantų uždėtas administracines bausmes.

Kalėdų Dovana

per

Telegramą Lietuvon

nueis dar prieš Kalėdas, jei siųsite **tuojau.** Neužmiškite palinksminti savo tėvelius, brolius, sesutes ir gimines. Kuo duosnesni busite, tuo jie bus linksmesni. Nėra didesnio smagumo, kaip suteikti linksmumą tiems, kurie mums yra brangųs.

Siųsti pinigus per Naujienas yra labai saugu, nes Naujienos apsaugoja Jusų pinigus savo turtu ir savo geru vardu.

Naujienų ofisas atdaras nuo 8 ryto iki 8 vakaro. Sekmadieniais nuo 9 ryto iki 1 po piet.

NAUJIENOS
1739 So. Halsted St., Chicago, Ill.

Įvairenybės

Medžiai nykštukai

["T."] Japonai yra dideli gamtos mėgėjai. Beveik kiekvienas japonas turi savo "sodą", kurs dažnai gali buti nedidesnis už rašomąjį stalą. Bet ir tokiam "sode" japonas stengiasi įtaisyti viską, kas randama dideliuose soduose ir parkuose. Japono dviejų kvadratinių metrų sode rasi fontanus, tvenkinius su aukso žuvelėmis, apžėlusias samanomis uolas ir medžius. Bet kadangi visam tokio "sodo" plote netilptų net vienas normalaus didumo medis, tai japonas yra priverstas viską mažinti, tenkintis augalais nykštukais, kad gautų pilną tikro sodo vaizdą.

Ir iš tikrųjų japonai yra tikri menininkai medžių nykštukų auginimo srity. Nors europiečio akimis žiurint, toks nykštukų medžių auginimas yra tikras augalų kankinimas, bet paskutiniais metais ir Europoj šie japonų atvežamieji gaminiai turi didelio pasisekimo. Japonai sodininkai stengiasi pritaikyti didžiulius lauko medžius savo miniatiuriškiems sodams ir kambariams. Gėlių puoduose jie augina nykštukus klevus, pušis, vyšnias ir kitus medžius. Tie medžiai nykštukai savo pavidalu yra visai panašus į tikruosius medžius, bet jų aukštis nėra didesnis kaip metras. Japonai sodininkai turi tokių nykštukų medžių įžymaus senumo. Jų "soduos" galima rasti nykštukų pušų, klevų 40, 50 metų ir net 100 metų senumo.

Kad sumažintų medžio augimą, japonai naudojasi įvairiais budais. Pasodinę diegą į puodelį, jie stengiasi jį laistyti tik tiek, kad augalas neišdžiutų. Žemė duodama labai nemaistinga. Be to, apipiaustomi nereikalingi lapai, ugiai. Šakas palenkia žemyn, kad maisto pristatymas iš šaknų butų sukliudytas. Puodas, kuriam vargšas medelis sodinamas, yra ne molinis, bet iš farforo, kad pro sienas neįeitų žemėn oras. Tuo budu, laistoma žemė ima rugti, o medelio šaknys — sirgti. Visos šios priemonės tikrai apsirgdina medelį, kurs pradeda skursti ir sustoja augęs. Tada japonas mano, kad jo darbas jam gerai pavyko: jo "sode" auga tikri "medžiai", muša tokio pat menko didumo fontanai, stovi samanotos dviejų sprindžių aukštumo uolos. Patenkintas stovi "sodo" šeimininkas ir gėrisi nykštukiškos gamtos vaizdais, kurie jam sukelia iliuziją milžiniškų sodų ir parkų, kuriuos jis, vargšas, tik iš tolo mato...

Adatomis ligą varė

Į Daugpilio ligoninę atvyko lenkų prieglaudos 17 metų auklėtinė Kaskovska, kuri nusiskundė dideliu kojos skaudėjimu. Kadangi iš viršaus jokių ligos žymių nebuvo pastebėta, koja buvo peršviesta rentgeno aparatu ir pade buvo rasta kelios tamsios dėmės. Darant toj vietoj operaciją iš kojos buvo išimtos šešios siuvamos adatos. Ligonė iš karto nenorėjo prisipažinti, kokiu budu jos pateko į padą, bet, spiriama, vėliau pareiškė, kad adatas jai įleidusi viena "stebukladarė" gydytoja, kuri tikinusi, kad jos ligą iš kojos tuoj išvarysiančios.

Raudonai dažo nagus

Iš Paryžiaus pranešama, kad ten paskutinį laiką labai įsigalėjo mada ryškiai raudonai dažyti nagus. Nagų nudažymas, kuris trunka porą savaičių, apsieina 500 dolerių.

Alkanas nėra nusikaltėlis

Meksikos prezidentas Portes Gil skelbia, kad alkanas žmogus, jei pasivagia maisto, tai tas dar nereiškia, kad jis yra nusikaltėlis.

Rukymo lenktynės

Frankfurte, Vokietijoj, įvyko rukymo rungtynės. Rungtynes laimėjo vienas rukytojas rukęs cigarą be pertraukos 155 minutes. Rungtynėse dalyvavo ir trys moterys, kurios be pertraukos cigarus rukė 70—80 minučių.

Kiek kregždės išnaikina kenksmingų vabzdžių

Kregždės labai daug sunaikina įvairių kenksmingų vabalų ir dėl to yra labai naudingos.

Kregždžių porelė kasdien praleidžia 16 valandų laiko, gaudydama ore vabzdžius. Kiekviena kregždė atlekia į savo lizdą po 20 kartų per valandą su pilnu snapeliu maisto. Patinėlis ir patelė per dieną šeria vaikus apie 640 kartų. Atlėkdamas į lizdą, tiek patinėlis, tiek patelė, kiekvieną kartą atneša po 10 vabzdžių. Tuo budu viena porelė išgaudo vaikams šerti vabzdžių apie 6400 per dieną. Patiems gi išmisti reikia apie 600 vabzdžių. Vadinasi, iš viso viena kregždžių porelė per dieną išnaikina apie 7000 kenkėjų — vabzdžių.

Londono keistenybės

Londonas, Anglijos sostinė, antrasis savo didumu pasaulio miestas, dabar turi apie 8 milijonus gyventojų, beveik 4 kartus daugiau kaip visa Lietuva. Šiame milžiniškame mieste galima pamatyti žmonių iš viso pasaulio. Kaip ir kiekviename mieste, taip ir Londone, yra gana savotiškų papročių, kurie stebina kitataučius.

Anglijoj yra griežtai uždrausta žmonėms elgetauti. Elgetos, norėdami gauti išmaldos, turi ką nors veikti. Daugiausia toki elgetos piešia spalvota kreida šaligatviuose ir gatvių grindiny įvairius paveikslus. Piešdamas jis padeda šalia skrybėlę, į kurią praeiviai, pasižiurėję į paveikslą, deda išmaldą.

namam Hyde parke, gali įvainamam Gaid parke, gali įvairys kalbėtojai skelbti visai laisvai savo mokslus. Čia galima sutikti bekalbantį teosofą, anarchistą, kurios nors partijos agitatorių, tikybinės sektos atstovą ir t. t. Prie kiekvieno kalbėtojo stovi burelis žmonių ir klausos aiškinamo dalyko.

Čia įvairiose viešuose parkuose ir soduose žmonės gali ramiausiai vaikščioti po žolę ir net gulėti. Niekas jų dėl to nebaudžia, nes anglų parkai yra skirti žmonių poilsiui.

Svetimšalius stebina raudonai dažytos laiškų dėžutės, dažniausiai šaligatvio vidury pastatytos. Paštui užsidarius, žmonės labai dažnai savo siuntinius padeda ant laiškų dėžučių. Juos paštininkai surenka ir išsiuntinėja kur reikia.

Kad apsunkintų plėšikų įsiveržimą, Anglijos valstybės banko rumai visai neturi langų.

Kiek žmonių gyvena pasaulyj

Tautų Sąjungos statistikos skyrius neseniai pabaigė tyrinėti labai svarbų klausimą, butent, kiek žmonių šiuo laiku gyvena pasauly. Darbas buvo nelengvas, nes apytikrės gyventojų statistikos yra tik Europos ir Amerikos valstybėse, tuo tarpu kai didžiulė Azija ir Afrika šiuo atžvilgiu yra visiškai atsilikusios. Ypač sunku tiksliai susekti gausingiausios pasauly tautos — kinų skaičių. Tačiau T. S-gos statistikos skyrius mano esą nugalėjęs visas kliutis ir turįs pagrindo tvirtinti, kad jo žemės gyventojų gautasis skaičius galįs skirtis nuo tikrojo ne daugiau kaip per 10 milionų. Pagal tuos duomenis, iš viso žmonių žemėj dabartiniu metu yra apie 1950 milijonų. Kadangi, kaip ilgų metų apskaitymai rodo, kasmet žmonių priaugą apie 12 milijonų, tai 1935 metais bendras žmonių skaičius prašoks du miliardus, arba 2000 milionų.

Kiek iš viso žmonių gali išmaitinti žemė? Į šį klausimą mokslininkai įvairiai atsako. Taip antai žymus antropogeografas Penkas mano, kad žemė daugiausia gali išmaitinti 12 miliardų. Jei tikėti garsiu sociologu Knibsu, tai žmonių skaičius padvigubėja kas 61 metai, o per 100 metų patrigubėja, per 200 metų — padidėja 10 kartų. Jei ši teorija yra teisinga, tai 2130 metais žmonių skaičius pasauly turėtų siekti 20 miliardų! Gera tik, kad mums nėra jokio reikalo rupintis, kaip tokį milžinišką žmonių skaičių turės maitinti musų žemelė, kuri jau dabar, musų nuomone, yra net labai šykšti maisto atžvilgiu.

Bet vienas ateities dalykas jau ir šiuo metu yra sukėlęs didelio dėmesio, butent žmonių rasių likimas. Dabartiniu metu baltosios rasės žmonių apytikriai yra 750 milionų, tuo tarpu kai geltonosios rasės skaičius siekia 1000 milionų. Vadinasi, prieš tris baltuosius žmones stovi keturi geltonieji. Kadangi geltonoji rasė daug smarkiau veisiasi, tai netruks ateiti laikas, kai prieš du baltuosius stovės trys geltonieji, o dar tolimesnėj ateity santykis dar labiau padidės geltonųjų naudai. Kas tada? Baltoji rasė atsidurs pavojuj pakliuti geltonosios priklausomybėn... Rasių karai tada gali virsti tikrenybe. Bet ir vėl gera, kad mums ir šia baimės liga sirgti nėra jokio pagrindo.

SIUSKIT PER
NAUJIENAS
PINIGUS LIETUVON
To prašo Lietuvos žmonės ir taip pataria Lietuvos bankai

SIUVĖJAS
Darome Siutus ant Orderio
Didelis pasirinkimas importuotų iš kitų šalių materijolų, prieinamomis kainomis. Prosiname, valome ir taisome visokias drapanas.
FRANK MICKAS
4146 Archer Avenue, Chicago, Ill.
Tel. Lafayette 0057-8

CENTRAL MANUFACTURING DISTRICT BANK
Neužmirškit Savo Giminių Senojoj Tėvynėj
Jusų giminės ir draugai užjury laukia jusų Kalėdinės dovanos. Šis bankas siunčia pinigus paštu ir kablegrama — greitai, saugiai ir pigiai.
Kablegrama kaštuoja tik penkios dešimts centų daugiau
Pinigai pristatomi į 3 ki 4 dienų.
Tukstančiai žmonių siunčia pinigus per šį banką metai iš metų. Musų patarnavimas tapo įrodytas per visą šį ilgą laiką. Prisirengkite pasiųsti savo pinigus Kalėdoms šiandie.
CENTRAL MANUFACTURING DISTRICT BANK
TRUSTINĖ KOMPANIJA
1110 West 35th Street,
VALSTIJINIS BANKAS CLEARING HOUSE BANKAS

GARSINKITĖS "NAUJIENOSE"

RAMOVA THEATRE
35th and Halsted Streets
Pėtnyčioj ir Subatoj, Gruodžio 6 ir 7
VISAS KALBANTYSIS PAVEIKSLAS
"Darkened Rooms"
misteriška meilės drama
dalyvaujant
Evely ir Brant.
Taipgi
Vitaphone Vodevilio Aktai
Paskutinis opizodas "King of Kongo"
Kalbanti komedija
Kalbančios žinios

Didžiausias Pasirinkimas
Kalėdinių Prezentų
GINTARAIS, SALDAINIAIS, KNYGOMIS, KALENDORIAIS, FOUNTAIN PENS
Iš gitarinių daiktų "Lietuvos" Knygyne galima gauti šiuos:

MOTERIMS:
1. Karoliai
2. Branzalietai
3. Špilkos
4. Auskarai
5. Agrafos
VYRAMS:
6. Cigarnyčios
7. Pypkės
8. Plunksnakočiai
9. Kolionikai
10. Rėmai Paveikslams
Taipgi kitų smulkių dalykėlių gintarinių ir ne gintarinių.
Lietuvos saldainius-kendes galite gauti gražiausiose dėžutėse tinkamose teikimui kalėdinių dovanų bei šiaip pasipirkimui.
Gintaro Karoliai, Gintaro Branzalietai, Gintaro Aukskarai

Gintaro Špilkos
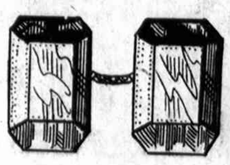
Gintaro Kalionikai

Gintaro Plunksnakočiai
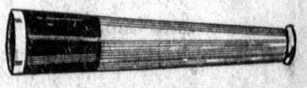
Gintaro Cigarnyčia

Gintaro Cigarnyčia Cigaretams

Gintaro Pypkės
Kalėdinių atviručių su pasveikinimais bei linkėjimais anglų ir lietuvių kalbose. Taipgi įvairių laiškų su aprašymais.
Platus pasirinkimas sieninių kalendorių su Lietuvos vaizdais — tinkami siųsti Lietuvon arba sau pasilaikyti.
Turime šimtus skirtingų turinių knygų: apysakų, žodynų, teatralių, muzikalių ir tt.
Didelis pasirinkimas Parker Fountain Pens, plunksnos gražios, labai geros išdirbystės. Parduodam pigiau negu kitose sankrovose.
Gyvenantiems toliau nuo Chicagos siunčiam gintarų ir knygų kataloga kalėdinių prezentų pasirinkimui. Gyvenantieji Chicagoje ir artimose Chicagos apielinkėse nuoširdžiai kviečiami atsilankyti asmeniškai tikslesniam pasirinkimui įvairiausių kalėdinių prekių. Lauksime.
Musų sankrova atidara iki Kalėdų kasdie nuo 9 val. ryto iki 8 val. vakaro. Nedėldieniais nuo 10 val. ryto iki 7 val. vak.
KNYGYNAS "LIETUVA",
3210 SO. HALSTED ST., CHICAGO, ILL., TEL. VICTORY 1266

Extra dydžio 46 iki 54
L. KLEIN
Halsted-14th & Liberty
COME OUT OF THE BEATEN PATH
Reguliario dydžio 38 iki 44
Nepriimami C. O. D. užsakymai per paštą ar telefonu
Pradedant Subatoj
Tikri Hudson Seal Pliušiniai Kautai
GRAŽIAI KAILIU APTRIMUOTI
$59.50
Užtektinai didesnių saizų

Geriausios rųšies Hudson Seal Pliušiniai Kautai, gražiai aptrimuoti su parinktu Marmink dideli showl kalnieriai ir rankovgaliai. Kautas su tikro kailio šiluma ir grąžumu. Gražus ir turtingas brocade pamušas.—NEPAPRASČIAUSIA VISŲ ŠIŲ METŲ VERTĖ.
Reguliario dydžio 38 iki 44
Extra dydžio 46 iki 54

KORESPONDENCIJOS

Racine, Wis.

Pavyzdinga SLA. 100 kuopa

Priešmetinis susirinkimas 100 kp. buvo laikomas gruodžio 1 d., 2 val. po pietų, Union Hall. Nutarta aukoti Dėdės Šerno paminklui $5.00 ir ruošti kaukių šokius, del kurių jau svetainė (Turners Hall) paimta. Kaukių šokiai bus sausio 4 d., šeštadienio vakare. Iš pirmiau yra padaryta nutarimas ruošti teatras tą pačią dieną kaip įvyks 10-to Apskričio metinis suvažiavimas. Komitetas pranešė, kad Dailės Ratelis 212 kps. iš Kenosha pažadėjo 100 kuopai patarnauti,—sulošti didelį veikalą "Du Broliu". Nariai labai nudžiugo del tokio didelio kaimynų kenoshiečių prielankumo link musų 100 kps. Ta didžiulė pramoga įvyks ateinančiais 1930 m. sausio 26 d., 2 val. po pietų, Turners Hall. Tą pačią 26 d. sausio bus iš ryto ir 10-to Apskričio metinė konferencija.

Nominacijos

Susirinkime narių dalyvavo 26, balsavo už Sargybos Komiteto sąrašą kandidatus 24 balsai, vienas už nelabųjų sąrašą (komunistų), vienas susilaikė nuo balsavo. Tai matote taip lygiai išėjo, kad chicagiškiai lygai nei vieno balso neliko. Į 100 kuopos valdybą išrinkti visi rimti ir seni kuopas veikėjai. Pirmininku J. H. Philip, pirm. pagelbininku A. Klapatauskas, užrašų rašt. M. Kasparaitis, fin. rašt. Stasys Mockus, iždi. M. Vijunas, iždo globėjais —S. Gibavičius, S. Srupša, organizatoriais Stasys Gibavičius, Jonas Rankela, maršalka Justas Vijunas. Daktaru kvotėju Dr. Jenes Anderson.

SLA. Dešimto Apskričio koncertas pavyko gerai.

Lapkričio 24 d., 3 val. po pietų buvo 10-to Apskričio suruoštas koncertas. Programas prata pildyti 3:45 v. p. p., baigta 6:15 v. v. Atidarė ir baigė programą Lietuvos Brolių ir Seserų Dr-tės Choras. Žymios spėkos dalyvavo iš Kenosha Dailės Ratelio solistai. Buvo ir S. Milwaukės ir North Milwaukės p. Gikai. Daug svečių ir viešnių atsilankė iš Kenosha, Waukegano ir vietinių. Visiems programo dalyviams ir skaitlingai publikai varde 10-to Apskričio ir ruošimo komiteto tariu širdingą ačiu už visokeriopą paramą. Nuotaika visą laiką buvo labai draugiška ir visi linksminos kas šokdami, kas dainuodami. Apskričiui pelno liko $66.11.

Darbai—galas žino kas pasidarė —sumažėjo, bet draugijos veikia. Nereikia perdaug nusiminti apie darbus—už mėnesio kito pagerės, o tuo laikotarpiu gera proga duoti įvairgusiems kaulams nuo sunkių darbų pailsėti. Nuo darbo nebusime bagoti tiktai kuproti—geriau pakalbėkime apie linksmus laikus. Tą palieku kitam kartui, jei "Naujienų" rėdytojai nesišykštės ir duos mano rašteliui vietos.—**M. Kasparaitis.**

HAS MADE GOOD with millions!
KC BAKING POWDER
[Double Acting]
Same Price for Over 38 Years
25 ounces for 25¢
Pure—Economical Efficient
MILLIONS OF POUNDS USED BY OUR GOVERNMENT

Garsinkitės Naujienose

Liet. Taut. Katalikų Bažnyčios Synodas

(Prisiųsta)

Gruodžio 29, 1929 m., Šv. Jurgio Lietuvių Tautiškoj Bažnyčioj, 107 South 19 St., Pittsburg, Pa., įvyks Amerikos Lietuvių nepriklausmingų parapijų Synodas, į kurį šiuomi yra kviečiami:

1. Visi tautiškų (nepriklausmingų) parapijų klebonai ir kunigai.

2. Svietiški visų tokių parapijų (ar jos turi bažnyčias ir kunigus ar ne, nedaro skirtumo) atstovai. Atstovų gali but tiek, kiek parapijos išgali prisiųsti.

3. Visi svietiški inteligentai ir veikėjai, kurie šiuomi judėjimu yra suinteresuoti.

Amerikos lietuvių visuomenei yra žinoma, kad nepriklausmingos lietuvių katalikų bažnyčios judėjimas prasidėjo apie 30 metų tam atgal, bet tai buvo maždaug vietinių kolonijų apsireiškimas, be jokios centralinės organizacijos ir tvakos, tankiai po įtekme lenkų "niezaliežninkų,', ir dar tankiau su negeistinais, visuomenę erzinančiais ir lietuvams morale ir materiale skrauda. Judėjime pasirodė įvairus apgavikai ir apsimetėliai, pasivadinę "kunigais", "vyskupais" ir net "arkivyskupais", ir drumstė ir diskreditavo visą judėjimą.

Synodas yra šaukiamas sekančiais tikslais, butent:

1. Suvienyti visas nepriklausmingas parapijas ir inkorporuoti pagal Jungtinių Valstijų įstatymus, įregistruojant visose valstijose kur tokios parapijos egzistuoja, tveriasi arba gali tvertis ateityje.

2. Sutvarkyti bažnytinę hierarchiją (valdžią), koordinuoti visų kunigų veikimą ir padaryti žingsnius tikslu pašalinti negeistiną elementą iš musų judėjimo.

3. Priimti konstituciją, pagal kurią Bažnyčia ir parapijos tvarkysis.

Sutvarkymui konstitucijos projekto yra pakviesti lietuviai advokatai specialistai kanoniškų teisių ir susipažinę su įvairių Bažnyčių tvarka. Tikimės uoliai sekti krikščioniškos bažnyčios geriausias tradicijas, bet podraug atminti, kad mes gyvenam laikuose, kada žmonės demokratybės siekia ir todel turi teisę dalyvauti tvarkyme savo reikalų.

Synode prašome neatbutinai dalyvauti dvasiškiją ir svietiškius atstovus iš Lawrence, Scranton, Binghampton, New York, Philadelphia, Chicago, Westville ir kitų parapijų, visus inteligentus ir šiuomi suinteresuotus kolonijų veikėjus. Synode taipgi dalyvaus arkivyskupas ir du vyskupai.

Synodas prasidės su pontifikališkais mišparais subatoj, gruodžio 28, 1929, viršminėtoj Šv. Jurgio bažnyčioj, ir tęsis bent tris dienas.

Kun. Z. K. Vipartas,
Gener. Vikaras Susiosios Katalikų Bažnyčios Amerikoj.
Kun. Stasys Šleinis,
Lawrenco Parapijos Klebonas.
Adv. F. J. Bagočius,
Juriskonsultas.

Rašomoji Popiera

Tyro bond rašomoji popiera tinkama laiškams ir kitokiam rašymui, plunksna, paišeiu ar mašinele, sukirsta 8½×11 colių.

Svarui 20 centų
Liniavota svarui 40c
Konvertai reguliari miera 100 už 25 centus
Persiuntimo kaštai extra.

NAUJIENOS
1739 So. Halsted St.

Skelbimai Naujienose duoda naudą delto, kad pačios Naujienos yra naudingos.

VAIKAI *GARDZIUOJASI* JUO!

COD LIVER OIL PADARYTAS PRIIMNUS. !

KIEKVIENAS daktaras pasakys jums, kad augantys vaikai yra reikalingi cod liver oil (žuvies kepenų aliejaus.) Bet priversti juos gerti jį nėra taip lengva. Duokite jiems Scott's Emulsion. Jiems jis patiks. Išrodo kaip tiršta smetona. Geras skonis. Lengvas nuryti. Nebuna atsirugimo. Lengvas suvirškinti. Kiekvienas vaikas jį pamėgs—ir gardžiuosis juo. Pabandykit ji.

SCOTT'S EMULSION
Scott & Bowne, Bloomfield, N. J. 29-41

Komfortas

Patogios, poilsingos sėdynės, šilti, gerai apšviesti vagonai, užtektina apsauga nuo šlapio sniego ir ledinio lietaus . . . nuo pavojaus ir sutrukdymų ant žiemos vieškelių.

Jųs Greičiau Nuvažiuosite su *Elektrikiniu!*

Važiuok 70 mylių į val.

Pasinaudokite musų Outing and Recreation Bureau, 72 W. Adams St., tel. Randolph 8200. Dykai žinios apie išvažiavimus, keliones, pasilinksminimų vietas ir lavinimosi turus visoj Chicagos Metropolijos apygardoj

Del tvarkraščių, fėrų ir informacijų ant visų 3 geležinkelių telefonuokit RANDOLPH 8200

CHICAGO SOUTH SHORE & SOUTH BEND RAILROAD	CHICAGO NORTH SHORE & MILWAUKEE RAILROAD	CHICAGO AURORA & ELGIN RAILROAD (The Sunset Lines)
Į RYTUS	Į ŠIAURĘ	Į VAKARUS
SOUTH SHORE LINE	NORTH SHORE LINE	CHICAGO AURORA AND ELGIN RAILROAD

Apdrauda

Naujienose įvedama apdraudos skyrius ir apdraudžiama visose geriausiose Kompanijose:

NUO UGNIES
namus, automobilius, garadžius, rakandus ir viską, ką ugnis gali sunaikinti.

AUTOMOBILIUS
nuo pavogimo, sudaužymo ir prapertės sunaikinimo.

BONDS
užbonsuojame draugijų viršininkus, ofisų tarnautojus, agentus ir t.t.

NUO UŽPUOLIMO, PAVOGIMO
apdraudžia jusų turtą, auksą, brangenybes, kailius ir kitokius vertę turinčius daiktus; apdraudžia langus, rendas, sėfus.

NUOSAVYBĖS APDRAUDA
namus, krautuves ir t.t

GYVASTIES APDRAUDA
apdraudžia nuo sužeidimo ir kitų nelaimių kelionėje, prie darbo ir t.t.

Visokios apdraudos reikalais kreipkitės laiškais ir ypatiškai

1739 So. Halsted Street
Tel. Roosevelt 8500
CHICAGO, ILL.

BIZNIO
— IR —
INFORMACIJŲ
KNYGA
LITHUANIAN BUSINESS DIRECTORY

Išeis Sausio 15 d., 1930 m.

Kiekvienas "Naujienų" skaitytojas gaus tą gražią ir įdomią knygą DYKAI.

Kviečiame visus biznierius garstintis šioje naudingoje knygoje.

NAUJIENOS

NAUJIENOS

The Lithuanian Daily News
Published Daily Except Sunday by the Lithuanian News Pub. Co., Inc.
1739 South Halsted Street
Chicago, Ill.
Telephone Roosevelt 8500

Editor P. GRIGAITIS

Subscription Rates:
$8.00 per year in Canada
$7.00 per year outside of Chicago
$8.00 per year in Chicago
3c per copy

Entered as Second Class Matter March 7th, 1914, at the Post Office of Chicago, Ill., under the act of March 3rd, 1879.

Naujienos eina kasdien, išskiriant sekmadienius. Leidžia "Naujienų" Bendrovė, 1739 S. Halsted St., Chicago, Ill. Telefonas Roosevelt 8500.

Užsisakymo kaina:
Chicagoje — paštu:

Metams	$8.00
Pusei metų	4.00
Trims mėnesiams	2.00
Dviem mėnesiam	1.50
Vienam mėnesiui	.75

Chicagoj per išnešiotojus:

Viena kopija	3c
Savaitei	18c
Mėnesiui	75c

Suvienytose Valstijose, ne Chicagoj, paštu:

Metams	$7.00
Pusei metų	3.50
Trims mėnesiams	1.75
Dviems mėnesiams	1.25
Vienam mėnesiui	.75

Lietuvon ir kitur užsieniuose [Atpiginta]

Metams	$8.00
Pusei metų	4.00
Trims mėnesiams	2.50

Pinigus reikia siųsti pašto Money Orderiu kartu su užsakymu.

TAUTIŠKOJI BAŽNYČIA BANDO ORGANIZUOTIS

Lapkričio m. 16 d. "Naujienose" buvo įdėtas straipsnis apie "musų nezależnikus arba tautiškus kunigus". Skaitytojai atsimena, kad tenai tos ypatingos rųšies dvasiškija buvo nupiešta gana tamsiomis spalvomis: kaip jie tarp savęs riejasi ir varžosi del "autoriteto", kaip jie perkasi savo "vyskupiškus" ir kitokius titulus, kaip menkai jie yra išsilavinę, ir t. t. Dabar, lyg tyčia, mažiau kaip trejetui savaičių praėjus nuo to straipsnio pasirodymo, mes gauname iš Bostono pranešimą, kad netrukus įvyksiąs tautiškos bažnyčios synodas (suvažiavimas), kuris bandysiąs tuos ir kitus nepriklausomųjų katalikų reikalus sutvarkyti ir pastatyti ant sveikesnio pamato.

Šitą reiškinį galima tiktai pasveikinti. Mums nesvarbu tautiškųjų katalikų bažnyčia, kaipo tokia, nes religijų ir bažnyčių klausimuose "Naujienos" laikosi visai neutralės pozicijos. Jei žmonės nori tikėti, tegu jie sau tiki; jei jiems del kokių nors priežasčių nepatinka Romos katalikų bažnyčia, tegu jie organizuojasi į "tautiškas" parapijas arba eina pas protestonus. Tai yra jų grynai privatinis reikalas. Bet kuomet tam tikra religinė organizacija jau yra susikurusi, tai visuomenei ne visviena, ar jos gyvenimas yra sveikas, ar ne.

Galima drąsiai pasakyti, kad tie žmonės, kurie priklauso "nezależnikų" parapijoms, yra nė kiek ne prastesni moraliu ir intelektualiu atžvilgiu už Romos katalikus. Todel nėra pagrindo, kodel turėtų buti taip apsileidusi ir išklerusi jų dvasinė vadovybė, kaip ji buvo iki šiol. Jų busimam synodui negeisti pasisekimo gali tik siauraprotiškas pavydas.

SUKOMISARĖJĘ KOMUNISTAI

Jeigu prieš vienuoliką ar dvyliką metų, kai daugelis musiškių komunistų dar priklausė Lietuvių Socialistų Sąjungai, butų tos organizacijos centras sumanęs apkrauti narius duoklėmis, siekiančiomis nuo $5.20 iki $52.00 per metus kiekvienam nariui, tai butų kilęs baisiausias triukšmas. Centras, padaręs šitokį nutarimą, butų arba per keletą savaičių išvaikęs iš organizacijos visus narius, arba — labiau tikėtina — nariai butų paėmę jam šluotą ir be ceremonijų išgynę lauk.

Bet šiandie Amerikos komunistų partijos viršininkai kaip tik tokias duokles ir įvedė savo nariams. Nariai to klausimo nesvarstė ir nebalsavo. Partijos suvažiavimas tokių įgaliavimų centrui nedavė. Tą nutarimą apie duokles padarė net ne vykdomasis centro komitetas, o tiktai jojo dalis, vadinama "politiniu komitetu" (panašiai, kaip "politbiuras" pas Rusijos bolševikus. (Žiur. apžvalgą.) Ir ką-gi?

Komunistų laikraščiai deda tą sauvališką viršininkų patvarkymą be jokios kritikos ir ragina visus "viernuosius" šventai jį pildyti. Ir ar jųs manote, kad kokių nors protestų kels eiliniai komunistų nariai, iš kurių reikalaujama, kad kiekvienas jų mokėtų desėtkus dolerių į partijos iždą net tuomet, kai jiems neužtenka duonos savo šeimynas išmaitinti? Ne, jie neprotestuos, nes jie yra papratę savo viršininkų aklai klausyti ir visus jų įsakymus pildyti. Kas pas komunistus drįsta savo nuomonę turėt, tas yra išmetamas iš partijos ir apšaukiamas "darbininkų klasės išdaviku".

Taigi tarp to, kas tie žmonės buvo pirma ir kas jie yra dabar, skirtumas yra milžiniškas. Tokiais, koki jie dabar yra juos padarė diktatura.

GYDUOLĖ BIZNIUI?

Prezidentas Hooveris sako, kad biznio ligoms gydyti tikriausias vaistas esąs — darbas.

Gerai. Ir mes nesame tinginio užtarėjai. Bet jeigu biznis apserga nuo to, kad dirbtuvės pridirba visokių gerybių **perdaug**; jeigu įvyksta pramonės krizis del **overprodukcijos**, — tai ar ir tuomet gali padėti darbas? Jei taip, tai butų įdomu žinoti, kuriuo budu?

Darbas yra tiktai viena biznio pusė. Antroji yra darbo vaisių **suvartojimas.** Jei vartojimas neauga tokiu pat greitumu, kaip darbas, tai ateina blogi laikai biznui. Vaistas nuo tokios ligos yra visai ne tenai, kur jo ieško Hooveris.

Apžvalga

ŠLIUPO "ATSIVERTIMAS"

Lapkričio 16 d. sukako 30 metų nuo Dr. Vinco Kudirkos mirties, ir tų sukaktuvių pažymėjimui buvo surengtos Lietuvoje daugelyje vietų iškilmės. Vienas jų, įvykusias Kaune, Karo Muziejaus sodely, aprašo "L. Žinios". Tarp ko kita tenai skaitome:

"Beje, Karo Muziejaus administracijos pakviestas, dr. J. Šliupas pasakė kalbą. Pradžioj savo kalbos p. Šliupas visai teisingai pasakė, kad didžiadvasiai tautos žmonės duoda visai tautai darbštumo, pasišventimo ir tėvynės meilės paveikslą. Tokiu buvęs ir dr. V. Kudirka.

"Paskui kalbėtojas keliais bruožais apibudino V. Kudirkos nuopelnus visai Lietuvai.

"Bet toliau dr. Šliupas kalbėdamas savo mintis perkėlė į kitas, bent ties paminklais žuvusiems už Laisvę ir dr. V. Kudirkos neminėtinas, sritis. Pradėjo kalbėti apie valdžią ir valdžios santykius su visuomene. Apie tai kalbėdamas dr. Šliupas pasirodė didelis atsivertėlis, nes kalbėjo ta prasme, kad kiekviena valdžia paeinanti iš Dievo..."

Šliupo kalbos aprašyme nepaduota, kokiais žodžiais kalbėtojas išreiškė tas savo "dievobaimingas" mintis. Todel mes nežinome, ar "L. Ž." korespondentas norėjo pasakyti, kad Šliupo nusistatymas yra **lygus** tai idejai, sulig kuria "kiekviena valdžia paiena iš Dievo" ar Šliupas tikrai ir pats pavartojo tokį kunigišką išsireiškimą. Jeigu buvusis Amerikos laisvamanių tėvas bandė net ir "Dievo" autoritetu apginti dabartinę Lietuvos valdžią, tai iš tiesų jisai yra didelis atsivertėlis.

Tečiaus ir be Dievo garbinimo jo advokatavimas esamai vyriausybei visiškai prasilenkia su tuo, ką jisai skelbė po gruodžio perversmo. Jisai tuomet protestavo prieš konstitucijos laužymą ir vanojo kaili tiems inteligentams, kurie rupinasi tik šiltomis vietelėmis ir nekovoja už žmonių teises.

Dr. Šliupo nepastovumas yra seniai žinomas, ir jisai pareina daugiausiai nuo to, kad jisai yra labai paviršutiniško proto žmogus. Nuosakiai galvot jisai niekuomet negalėdavo. Tą parodo ir jo kalba prie Karo Muziejaus, kurioje jisai taip mokino savo klausytojus:

"Reikia valdžiai buti paklusniems, nekritikuoti valdžios darbų ir t.t. O paskui pradėjo skųsties, kad civ. metrikacijos vis nesą, kad Lietuvoj knibždėte knibžda raganių ir burtininkų (kunigų), paskui perėjo į kriminalinę kroniką.

"Barė pralotą Olšauską, kam jis Birštone Ustjanauskienę nužudęs, kam Uk. s-ga lašinius skutus, kam draugiškus vekselius iš uk. ėmus etc."

Tai vis primena p. Šliupo kitąsyk sakytas prakalbas Amerikoje, kur jisai per vieną valandą papasakodavo ir kaip lietuvių senuoliai keliavo iš Mažosios Azijos į Europą, ir kaip Lietuva kariavo su kryžuočiais, ir kaip "minkšt....." Jogaila pardavė Lietuvą lenkams, ir kaip žmogus kilo iš bezdžionės (čia kalbėtojas pakėlęs savo švarką pasičiupinėdavo užpakalį ir kviesdavo publiką padaryti taip pat, kad ji įsitikintų, jogei žmogus dar turįs dalį stuobrio, kur bezdžionėms yra išaugus uodega!); be to, jisai suspėdavo toje pačioje kalboje atpasakoti ir kaip lietuviai kovojo del spaudos atgavimo ir ją atgavo ir kaip yra išnaudojami darbo žmonės kapitalizmo gadynėje, kaip Lietuvoje atsirado partijos, kaip "Romos krokodilius" (papa) ir "ilgaskverniai" mulkina liaudį ir galų gale —

kodel "Markso išperos" socialistai esą "tautos išgamos".

Žmonės, kurių galvose šitoks mišinys, suprantama, negali nei logiškai protauti, nei nuosakiai veikti.

DRAUGUČIAI, DUOKITE DOLERIŲ,

Amerikos vadinamų komunistų "partija" padarė naują patvarkymą apie asvo narių duokles. Jos politinis komitetas (į kurį įeina tik dalis centro komiteto narių), partijos narių, žinoma, visai nesiklausęs, nutarė imti iš narių duokles sulig kiekvieno jų uždarbiu, **po 2% nuo to, ką narys uždirba.** Ir štai, kokia tapo nustatyta duoklių lentelė. Oficialis pranešimas sako:

"Uždirbantieji $12 į savaitę arba mažiau (šitoj kategorijoj įeina ir šeimininkės, nedirbančios fabrikuose) mokės po 10 c. į savaitę.

"Nuo $12 iki $20 į savaitę —po 25 centus į savaitę.

"Nuo $21 iki $30 į savaitę —po 50 c.

"Nuo $31 iki $40 į savaitę —po 75 c.

"Nuo $41 iki $55 į savaitę— po $1.

"Visi kiti, uždirbą virš $55 —po $1 į savaitę ir visokias kitokias speciales duokles turės mokėti."

Sulig šita lentele išeina, kad narių duoklės bus iš tiesų ne 2% nuo uždarbio, bet daug didesnės. Jeigu narys, kuris uždirba $31 per savaitę mokėtų du nuošimčių, tai jo duoklė butų 62 centu; bet vietoje to jisai mokės 75 centus.

Ir atsiminkite, kad tai yra **savaitinės** duoklės. Narys, uždirbąs per savaitę tik truputį daugiau kaip dvidešimt dolerių, mokės partijai po 50 centų kas savaitę, vadinasi, po $2 su viršum per mėnesį, arba **po $26 per metus!** Žmogui su tokiu uždarbiu yra sunku išgyventi, o partija iš jo nori paimti dvidešimt šešis dolerius duoklių!

Kiti nariai mokės po $39 ir net po $52 per metus. Neblogą apetitą turi komunistų lyderiai!

Kiek narių turi komunistų partija? Tikrų skaitlinių ji niekuomet nepaduoda, bet veikiausia jos narių skaičius siekia kokių 4,000 arba 5,000. Jeigu vidutiniška nario duoklė bus $30 (imant, kad dauguma komunistų yra mažai uždirbantys "leiberiai"), tai tuomet metinės komunistų partijos pajamos vien tik iš narių duoklių butų $120,000 iki $150,000. Iš tokios sumos gali pragyventi labai gražiai apie 30 arba 40 komisarų. Tie komisarai tai "šiur" galės ščyrai giedot Makvos hymną: "Komunizmas jau gyvuoja!"

S.L.A. REIKALAI

Ad. K. Gugis yra tinkamiausias kandidatas į Susivienijimo iždininkus

Prieš kiekvienas nominacijas Pildom. Tarybos SLA., Susivienijimo nariai pasidalina į mažas grupeles ir kiekviena grupelė siulo savo kandidatus į Pild. Tarybą. Tame aš nematau nieko bloga. SLA. nariai turi progos pasirinkti ir atiduoti balsą už tą kandidatą, kuris jam išrodo tinkamiausis.

Štai lai bus man viešai leista per skiltis "Naujienų" rekomenduoti tik vieną kandidatą į iždininko vietą SLA.

Tas kandidatas yra **adv. K. Gugis,** laikinai einąs SLA. iždininko pareigas.

Gerb. SLA. nariai, šiandien susivienijimo turtas didelis ir jam tvarkyti reikalingas sumanus žmogus.

Tinkamesnio kandidato, kuris atatiktų tai taip svarbiai vietai, kaip kad adv. K. Gugis, tarp visų SLA. narių nėra.

Adv. K. Gugis ir patarymu ir mokslo cenzu tuom tarpu yra vienintėlis kandidatas.

Tad ne tik nominuokime adv. K. Gugį ir išbalsuokime vienbalsiai, bet ir siųsdami seiman savo kuopos delegatus instruktuokime, kad užtvirtintų adv. K. Gugį eiti pareigas SLA. iždininko.—**Dr. A. L. Graičunas.**

Apie Įvairius Dalykus

Kaip vokiečių kaizeris pabėgo į Olandiją.—Žydų darbininkų batalionas Palestioj

Kaizerio šoferis

Lapkričio 11 d. 1928 m., — taigi prieš vienuoliką metų, — atsisakęs nuo Vokietijos sosto Wilhelmas slapta pabėgo į Olandiją. Buvusis kaizerio šoferis, W. Warner, pasakoja labai įdomias smulkmenas apie tą pabėgimą.

Warneris, išeivis iš Vokietijos, tarnavo už šoferį pas vieną Amerikos milionierių, o 1905 m. gavo vyriausio šoferio vietą pas kaizerį.

Pas kaizerį Warner tarnavo tryliką metų. Per tą laiką jis turėjo progos labai gerai pažinti vokiečių valdovą, žinojo jo papročius ir ydas.

Slaptas susirinkimas

Pradžioj laipkričio mėnesio 1918 m. Vokietijos padėtis pasidarė labai rimta. Spa, kur tuo laiku buvo imperatoriaus stovykla, tatai visi jautė. Lapkričio 9 d. kaizerio kambariuose įvyko kariškas pasitarimas. To susirinkimo nutarimai buvo laikomi paslaptyj Nakčiai besiartinant baronas Frankenberg pareiškė šoferiui:

Prisiruošimas kelionei

—Priruoškite imperatoriaus automobilį. Galimas daiktas, kad rytoj mums teks padaryti ilgą kelionę. Beje, nuimkite imperatoriaus vėliavą ir užmaliavokite gerbą.

Įsakymas buvo išpildytas.

Prieš rytui išaušiant, apie ketvirtą valandą, dvylika automobilių išvažiavo iš Spa. Kaizerio automobilyj nebuvo nei gyvos dvasios. Nutarta buvo jį paimti už miesto. Pasirodė, kad tas atsargumas buvo vietoj,—miesto vartus saugojo revoliucionierių sargyba.

Keliuose kilometruose nuo Spa, išanksto sutartoj vietoj, automobiliai sustojo. Šoferis su pagarba atvėrė automobilio duris. Įlipo kaizeris, generolai von Herschenfeldt bei von Esdorf ir kapitonas von Izleman.

—Į Olandijos sieną.

Varginga kelionė

Iki sienos buvo tik apie šimtas kilometrų. Tačiau važiuoti buvo galima tik želvės žingsniu, kadangi nieko nesimatė. Migla buvo neįmanoma. Už poros žingsnių nesimatė kelio. Varginga kelionė tęsėsi ištisas penkioliką valandų. Kiekvieną minutę sukilę kareiviai galėjo sustabdyti automobilius ir areštuoti bėgantį imperatorių ir jo dvarionis.

Bet viskas pračjo laimingai.

Kaizeris olandų žemėj

Kai kaizeris atsidurė olandų žemėj, tai jis, sako Warner, neįmanomai persimainė. Dingo jo išdidumas ir ypatingu budu susukti usai. Jis atrodė labai prislėgtu ir nuvargusiu. Per keletą valandų jo plaukai žymiai pražilo. Pamatęs olandų žandarus, Wilhelm nusigręžė ir nušluostė per veidą riedančias ašaras.

Žandarai

Keistas dalykas, bet pasienio sargyba nieko nežinojo apie kaizerio pabėgimą. Žandarai tuoj nubėgo į artimiausią kaimą telefonuoti vyriausybei. Jie norėjo gauti instrukcijų. Likusieji žandarai apstojo automobilius ir žiurėjo į žmones, kurie nekantriai laukė kaip bus išspręstas jų likimas.

Instrukcijos iš Haagos tapo gautos tik sekamą dieną. Kaizeriui ir jo palydovams buvo leista vykti į Amerongeną ir sustoti pas grafą Bentinką. Čia Wilhelm išgyveno vienus metus, o paskui persikraustė į Dorną.

* * *

Šviesos kalnas

Viename laikraštyje tilpo laiškas, kuriame aprašoma "peklos klonis". Tas laiškas daug-maž skamba sekamai:

Netoli Jordano randasi vieta, kuri prieš metus laiko tapo pavadinta žydišku vardu Tel-Or, šviesos kalnas. Jis yra 250 metrų aukščiau, negu juros lygmala.

Iš netolimos praeities

Vasarą čia temperatura siekia 48 laipsnių Celsijaus pavėsyj. Karo metu trys Kanados pulkai čia turėjo taisyti turkų sugriautą tiltą. Trims dienoms praslinkus, visus kareivius teko ištraukti. Kai kurie jų buvo tiek sergantys ir nusilpę, jog juos prisiėjo nešti.

Juos pavadavo Egipto kareiviai. Egiptėnai padarė naują tiltą. Iš tukstančio jų gyvų išliko tik 300. Sirgimas maliarija tąsyk pasiekė 133 nuošimčių. Tai reiškia, kad iš kiekvieno šimto žmonių ta liga visi susirgdavo pirmą kartą ir 33 turėdavo sirgti dar antru kartu.

Elektros gaminimo stotis ir inž. Rutenberg

Tame pragare dabar gyvena visai nauja organizacija. Sakoma, kad tai geriausiai organizuotas darbininkų batalionas visame pasaulyj. Darbininkai stato tiesiog fantastiška technikos stebuklą: pirmą šiame krašte hidroelektrišką stotį.

Įdomu bus žinoti, kaip gimė mintis tą stotį sukurti. Faktinai jos įkurėju yra niekas kitas, kaip tik inžinierius P. Rutenberg, žinomas rusų revoliucionierius, kuris 1905 ir 1917 m. suvaidino labai svarbią rolę. Rutenberg, kaip žinia, išdirbo planus nubaudimui išdaviko Gapono. Po to jis pabėgo iš Rusijos. Pasaulinio karo metu jis apsigyveno Italijoj, kur padarė keletą svarbių išradimų. Už tuos savo išradimus jis gavo pusėtiną sumą pinigų.

Rutenbergo planas

Kilus Rusijoj revoliucijai, Rutenberg grįžo į savo gimtinę ir prie Kerenskio valdžios užėmė aukštą vietą. Kai bolševikai įsigalėjo, Rutenberg išvažiavo į Ameriką ir ten pradėjo organizuoti žydų legioną.

Atvykęs į Palestiną, Rutenberg sukurė nepaprastai drąsų planą: panaudoti Jordano vandenį elektros gaminimui. Bet vienas dalykas yra sugalvoti kokį nors planą, o kitas—jį įvykdyti. Rutenbergui teko važiuoti į Londoną ir ten ieškoti paramos. Jo planą parėmė Alfred Mond, Rotschild ir kiti. Trumpam laikui praėjus tapo sukurta "Palestinos Elektros Kompanija".

Darbininkų komuna

Nugalėta tapo ir paskutinė kliutis: iš Anglijos valdžios buvo gauta koncesija. Tuoj po to Jordano klonyj prasidėjo darbas. Neįmanomai sunkus darbas. Blogas klimatas ir nepakenčiama trasportacija labai apsunkino darbo eigą. Bekovajant su visomis tomis sunkenybėmis, Rutenberge atgimė senasis revoliucionierius. Tame pragare jis sukurė darbininkišką rojų Tel-Or.

Tel-Or komuna susideda iš 500 žydų darbininkų. Darbininkų centrą sudaro milžiniška valgykla, šale kurios randasi skaityklos ir nedidelės salės. Tose salėse rodoma krutamieji paveikslai arba skaitoma lekcijos. Skaityklose galima rasti įvairiausių laikraščių: rusiškų, lenkiškų, vokiškų, žydiškų, arabiškų, angliškų ir t.t.

Kaip darbininkai gyvena

Apie tą centrą randasi nedideli iš betono padaryti darbininkų namai. Visi jie turi raudonus stogus. Kolonija turi didelį šaldytuvą, skalbyklą, kepyklą ir puikiausiai įrengtą ligoninę. Ligoninėj yra specialis skyrius sergantiems malarija. Daug dėmesio kreipiama į darbininkų maistą.

Maistas

Visiems darbininkams, tarnaujantiems, inžinieriams ir direktoriams gaminama vienas ir tas pats maistas, — čia nėra jokio padalinimo į klases. Iš Berlyno tapo pakviesta maisto specialistė, kuri prižiuri virtuvę. Už dvyliką piastrų galima gauti per dieną: pusryčiams arbatos, kiaušinių, sviesto, medaus, alyvų, tomačių: pietums —sriubos žuvies, mėsos, daug daržovių, kompoto.

Vakarienė daug-maž susideda iš tokia pat maisto kaip ir pusryčiai. Gerti vandenį draudžiama, kadangi jis nėra tinkamas. Užtat geriama labai daug arbatos; kiekvienas išgeria apie dešimtį litrų per dieną.

Kova su pavojingomis musėmis

Žinoma, alkoholiaus visai neduoda. Su ypatingu pasitenkinimu pasakojama apie Rutenbergo kovą su pavojingomis musėmis. Dabar čia maliarija serga tik 1.4 nuoš. gyventojų. Iki 1928 m. su maliarija kovojo valdžia. Vienok Rutenberg tuo klausimu turėjo savo idėjas. Jis net susipiko su Palestinos valdžios sanitariniu departamentu ir pats pradėjo rupintis savo darbininkų sveikata.

Nors kiekvieno darbininko lova yra apsaugota specialiu tinkliuku, kuris neprileidžia musių, tačiau darbininkai dažnai pamiršdavo tuos tinkliukus užleisti. Jokie pamokslai ir įsakymai negelbėjo. Tąsyk Rutenberg pristatė specialius "musių sargus". Jie ėjo nuo lovos iki lovos ir budino tuos, kurie nebuvo tinkamai prisidengę tinkliuku. Aišku, kad tai nuvargusiems darbininkams buvo labai nemalonu.

Savaitei praėjus tie "musių sargai" pasidarė visai nebereikalingi. Darbininkai nebenorėjo, kad juos naktį budintų ir todel eidami gulti jie pradėjo tinkamai tinkliukus užsileisti. Šiandien Tel-Or yra vienatinė vieta Palestinoj, kur beveik nebegręsia maliarijos pavojus.

Nepaprastas judėjimas

Senas Jordano klonis pasidarė nebepažįstamas. Niekuomet dar čia nebuvo tiek judėjimo, tiek triukšmo. Užia įvairios mašinos, švilpia garvežiai. Visur žmonės skubinasi, dirba. Neužilgo ir elektros gaminimo stotis bus užbaigta.

Tąsyk Jordanas pradės bėgti nauja vaga, kurią jam paskyrė rusų-žydų revoliucionierius. Nuo slenksčių upės vanduo kanalu bus pravestas į kitą upę, Jarmuką. O iš ten bėgs į specialį "Vandens Raktą". Iš to "rakto" vanduo puls nuo 27 metrų aukščio, o paskui vėl grįš į senąją vagą.

Tokiu budu šventoji upė duos savo kinetišką energiją keturioms turbinoms. Iš to vandens kritimo bus galima gauti daug maž 32,000 arklio jėgų. O ta mechaniška jėga su pagalba keturių turbogeneratorių bus paversta į 63,000 voltų. O iš čia tos voltos kabeliu bus siunčiamos į įvairias Palestinos dalis. Tąsyk per daugelį amžių miegojusi Palestina vėl atgys.

—K. A.

ATĖJO "Kulturos" No. 11. Galima gauti "Naujienose". Kaina 45 centai.

Tarp Chicagos Lietuvių

North Side

Gruodžio 3 d. įvyko SLA. 226 kuopos metinis susirinkimas. Susirinkimas buvo gana skaitlingas, nes dalyvavo daugiau, nei pusė priklausančių kuopai narių.

Išrinkta valdyba sekantiems metams ta pati.

Priėjus prie nominacijų Pildomosios Tarybos, kai kurie iš susirinkusių norėjo sukelti ginčų, bet pirmininkui paleidus balsuoti, nariai atmetė jų pasiulymą, ir nominacijos praėjo be didelio triukšmo. Nors vadinami "lygiečiai" pakampėse ir varė savo agitaciją, bet narių nusistatymo nepermainė.

Balsavimų pasekmės sekančios:

Prezidento vietai Gegužis gavo 47 bal., Bacevičia 4 bal.

Vice pirmininko vietai Mizalauskas 44 bal., Petronis 4 al.

Sekretoriaus vietai Jurgeliutė 44 bal., Ješkevičiutė 3 b.

Iždininko vietai K. Gugis 27 bal., Tareila 19 b., Salaveičikas 4 b.

Kasos globėjų vietoms: Raginskas 35 b., Stungis 7 b., M. Rugis 34 b., Januškevičius 2 b., Jucius 2 b.

Dakt.-kvotėjo vietai Dr. Klimas 36 bal., Palevičia 2 b.

Susirinkime buvo išdalinti lapeliai — SLA. Brooklyno Sargybos Komiteto ir chicagiškės "lygos".

Iš visko matyti, kad šiuose rinkimuose bus išjudinta didesnis skaitlius Susivienijimo narių imti dalyvumą rinkimuose. Gaila tik, kad priešbolševikiški elementai, varinėdami savo ambicijas, skaldo spėkas ir nesijausdami gali patarnauti Maskvai. —**Narys.**

Vartojamas del Kosulių Virš 50 Metų

Kosuliai parodo įdegtą padėtį gerklės ir oro takų. Krupo kosuliai yra grąsdinantys, bronchiniai kosuliai yra silpninantys, naktiniai kosuliai ir gerklės kutenimas yra kvaršinantys. Per daugiau kaip 50 metų Foley's Honey and Tar Compound yra įsigyvenusi kosulio gyduolė, saugi ir patikima del vaikų ir suaugusių žmonių. Pati pirmoji doza paskleidžia gydantį ir raminantį apvalkalą ant įdegtos gerklės ir kosulys sustoja. Jis paliuosuoja ir pakelia flegmą be pastangų. Vaikai jį mėgsta — neturi opiatų. Jis pilnai pritinka senesniems žmonėms — yra švelniai liuosuojantis. Atsiminkit vardą, Foley's Honey and Tar Compound ir klauskite jo.

Turkiškos, Rusiškos Sulfurinės Vanos Ir Elektrikinis Gydymas

Treatmentai visokių ligų, reumatizmo, nervų atitaisymo, šalčio ir taip toliaus, su elektriniais prietaisais. Violetiniai Saulės Spindulių treatmentai.

Mineralinės, sulferinės vanos tuoda didžiausią kraujo cirkuliaciją, kuomi galima išsigelbėti nuo visokių ligų.

Moterų Skyrius atdaras Utarninkais nuo 8 iki 12 val. nakties. Kambariai del pergulėjimo.

A. F. CZESNA
1657 W. 45th St.
Kampas Paulina Street

Nuo 8 v. ryto iki 1 v. nakties. Nedėliomis iki 2-ros val. po pietų.
Phone Boulevard 4552

Namų Apšildymo IR PLUMBINGO MATERIOLAS
RETAIL UŽ OLSELIO KAINĄ.
24 MĖNESIAI DEL IŠMOKĖJIMO
I. LAZAR & BROS.
16 E. 63rd Street
Normal 1130 netoli State

Bridgeportas

Vaidylų choras stato scenoje operetę Lietuvos kareiviai

Sekmadienį, gruodžio 8 dieną, Lietuvių Auditorijoje, vyrų Vaidylų choras stato scenoje operetę "Lietuvos kareiviai".

Neteko matyti kalbamo veikalo. Nežinau, kaip jis išrodo. Jį pamatysiu sekmadienį.

Bet teko girdėti dainuojant Vaidylų chorą; teko girdėti apie p. Saurį, kaip muziką, iš žmonių, kurie nusimano apie muziką. Ir štai iš šių žinių sprendžiu, kad kiekvienam verta yra buti Lietuvių Auditorijoj sekmadienį ir pamatyti kalbamą operetę scenoje.

Viena — operetė yra p. Saurio parašyta. Taigi muzikos žvilgsniu pilnai galima tikėtis, kad ji bus įdomi. Nes p. Sauris žino, ką daro ir turi gabumų atlikti pasiimtą užduotį kuo geriausia.

Antra — vaidylų choras. Jisai dainavo "Naujienų"-Budriko koncertuose per radio. Tie, kurie girdėjo kalbamą chorą dainuojant per radio, neginčys pasakymo, jogei Vaidylų choro dainavimu lietuviai tikrai gali gerėtis.

Bet per radio p. Saurio vadovaujamas Vaidylų choras sudainavo tik vieną kitą dainą. Sekmadienį gi jis išpildys visą programą. Sekmadienį pasirodys prieš publiką ne tik choras, bet ir jo solistai; ir girdėsime ne tik dainavimą, bet matysime choro narius, specialiai, rupestingai prisiruošusius vakarui.

Patartina visiems, kas gali, buti šiame Vaidylų choro parengime. Galiu drąsiai tvirtinti, kad nesigailėsite.

Bridgeportietis

Džianitorių kliubas veikia

Džianitorių kliubas laikys priešmetinį susirinkimą sekmadienį, 2 valandą po pietų, adresu 6201 Kimbark avenue. Tai bus svarbus susirinkimas.

Tarpe kitų klausimų reikės nutarti kai del sumanymo, kad kliubo nariai mokėtų po dolerį, jai mirtų kliubo narys.

Kitas vėl svarbus dalykas bus svarstomas šiame susirinkime — tai kliubo įstatai — ar jie bus reikalingi kliubui, ar ne?

Yra reikalas rupintis savais reikalais. Nuo ateinančio susirinkimo į kliubą bus priimami ir ne džianitoriai. Šis kliubas yra progresyvus ir užsiima naudingais visuomenei darbais.

Taigi aš, budamas aktyvus kliubo narys, pasiimu teisę kviesti į kliubą visus dar nepriklausančius kliubui draugus. O kai del priklausančių, tai jų pačių privalumas atsilankyti į susirinkimą.

Kaunietis.

Roseland

Darbininkų vakacijos

Jau mes, roselandiečiai, susilaukėme žiemos ir sniego. Prie to dar ir šalčio. Langai nekurių proletarų užšalę ledu. Šitokiu laiku, kuomet artinasi Kalėdos, reikalingi pinigai darbininkams. O tuo tarpu iš jų daug netenka darbo. Dar pusė bėdos tiems, kurie turi susitaupę pinigų. Bet kurie neturi, tiems tai teks praleisti prastos Kalėdos.

Tavorščiai nori pasigauti bedarbius ant savo meškerės. Radau pranešimą komisarų gazietoje, kad jie šaukią bedarbių susirinkimą. Tame susirinkime komisarai aiškins bedarbių priežastį..

Komisarai yra gudrųs savo naudai. Jie visada taikosi prie gyvenimo aplinkybių. Atsimenu, dar neseniai komisarų sekėjai rinko iš biznierių maisto ir skelbė žodžiu ir per savo šlamštelį, kad maistas busiąs išdalytas darbininkams veltui. Bet kaip tik surinko maisto, tai padarė vieną bizninką išvažiavimą, o antrą — surengė parę.

Išvažiavime maistas, gautas veltui, buvo pardavinėjamas brangia kaina. Po išvažiavimo Petronis oficialiai paskelbė komisarų gazietoje, kad komisarai uždirbo keletą šimtų dolerių pelno. O į parę buvo imama įžangos po $1.50 nuo proletarų. "Buržujai" buvo leidžiami veltui, — su ta sąlyga, kad jie, atsilankę į parę, kartu su proletarais rėktų Internacionalą.

Parėje proletarai buvo nepatenkinti, kam "buržujus" leido be įžangos. Bet komisarai greitai juos nuramino. Komisarai pasakė: "Tylėkit! Jeigu mes duosime "buržujams" dabar koncesijas, galėsime ir kitą kartą juos pasigauti." Šiaip taip "proletarus" nuramino.

Parėje buvo visokių kalbų, bet apie proletariato reikalus mažai kalbėta. Gal ir komisarams išrodė ne vietoje. Vienas proletaras pastebėjo komisarui: "Kam jųs pasikvietėt policiją į parę? Dabar patys bijote kalbėti apie proletariato reikalus". Kiti kalba: "Savo guštoje komisarai bijo išsireikšti apie darbininkų reikalus — gal but jie parsidavė buržuazijai? Reikia mums vyti juos laukan iš savo tarpo." Yra numatoma, kad piešKos mėgins daryti "reviziją" su vadais, kaip jau senai daroma partijoje.

Parė neturėjo tokių pasekmių, kokių tikėtasi. Taip keletą kartų išsireiškė Puszemaitis. Jeigu butų pasisekę su parė, tai Petronis butų oficialiai paskelbęs kiek liko pelno. Dabar betgi jis tyli.

Darbininkai nesitiki, kad komisarai aiškintų bedarbių priežastį. Kelis darbininkus girdėjau pasakojant štai ką: "Mes nesitikime, kad komisarai mums aiškintų bedarbių priežastį. Komisarai visada pratę garsinti: atsilankykite, o mes jums viską pasakysime! Bet kuomet atsilankai, tai jie vis užtyli."

PiešKos, sakoma, kiek kartų norėjusios sužinoti iš komisarų del kokios priežasties užsidegė komisarų gazietos namas. To jos nesužinojo iki šiol, tik žino, kad komisarai pusėtinai surinko pinigų.

Antras buvo paklausimas: Kas do priežastis vertė bimboką Grant parke kalbėti be leidimo? Atsakymo irgi negavo. Tik visi žino, kad jį nugabeno į šaltąją ir jam rinko pinigų.

Šitokius klausimus, ar jus piešKos statysite komisarams, ar ne, jie jums neduos atsakymų — todel, kad tai yra jų sekretas. Komisarai tokius klausimus vieni apkalba. PiešKos neturi žinoti tą, ką žino komisarai. Jei jųs, piešKos, butumėt žinoję, kodel tokius šposus krėtė bimbokas Grant parke be leidimo, tai butumėt nedavę aukų, bet dar butumėt jį pabarę. Trečias — jei butumėt žinoję, kad parėje reikės po komanda ploti "buržujų" spykeriams kalbant, tai nebutumėt mokėję įžangos į parę. Visi tie, kurie esate komisarų pasekėjai — jųs niekada neprivalote žinoti komisarų sekretų. Kaip tik norėsite sužinoti komisarų sekretus, jie jus apšauks buržujais, arba išdavikais. Bet busite liuosi nuo davimo aukų. Manęs nebeprašo aukų, bet kad ir prašytų, tai negautų. Aš labai užganėdintas, kad nusikračiau tuos parazitus.

Žvalgas.

KELIAUK Į LIETUVĄ PER KLAIPĖDĄ
Laivais
BALTIC AMERIKOS LINIJOS

Žemiausios Kainos Tiesiai į KLAIPĖDĄ IR ATGAL

Patariam pirkti laivakortes į abi pusi, nes tuomi sučėdysite sau pinigų.

Trečia klasė	$107.00
Trečia klasė į ten ir atgal, tiktai	181.00
Turistinė trečia klasė, Main Deck	129.50
Turistinė trečia klasė į ten ir atgal tik	216.00
Cabin	147.50

"Revenue Tax" ir Pagalvė "Head Tax" atskirai.

Per "Vasaros Sezoną" važiuojant į Europą — nuo Birželio 15 iki Liepos 15 — o į Ameriką nuo Rugpjučio 1 iki Rugsėjo 22, visos kainos padidinamos $7.50 vienan galan, o $12.50 į abu galu.

BALTIC AMERICA LINIJOS laivų populiarumas Lietuvių tarpe priklauso ne vien nuo to, kad jos laivai eina tiesiai į KLAIPĖDĄ, bet ir nuo to, kad pasažieriams teikiama geras maistas ir patarnavimas.

Sekanti laivai išplauks iš New Yorko

"ESTONIA" ..... Dec. 21 "LITUANIA" ..... Jan. 30
"ESTONIA" ..... Febr. 20

Del visų informacijų kreipkitės į vietos agentą arba

BALTIC AMERICA LINE
315 So. Dearborn St., Chicago, Ill.

Nerasite Geresnio Už HOWARD RADIO

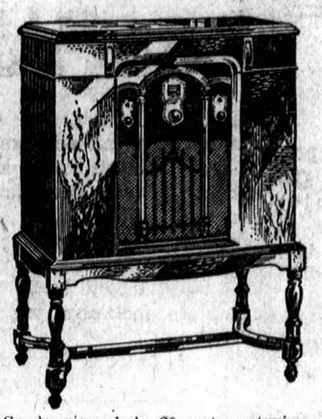

The 1930 Consolette
$175
Less Tubes

$30.00 duodam už Jusų seną Radio

Su daugiaus kaip 20 metų patyrimo kiekvienas HOWARD be abejo yra priešakyj visų kitų ant turgaus besirandančių Radio. Naujas 1930 metų modelis niekuo neišsiskyria TONAS — tas svarbiausias kiekvieno Radio dalykas, yra šio Radio ypatybė.

Visos kitos ypatybės, kurios padarė HOWARD — pageidaujamas selectivity, sensitivity ir volume rasite visus kaip tik šiame naujame 1930 modelyje. Kas link išlaukinio gražumo HOWARD kabinetai NEPAMAINOMI — pamatyk juos pats — pareikalauk, kad mes demonstruotumem jį Jums jusų nuosavame name.

GENERAL RADIO STORE
LIETUVIŲ KRAUTUVĖ
3856 Archer Ave., near Rockwell St.
Telefonas Lafayette 6195. Chicago, Ill.
M. SHILS, inžinierius, biznio ved. A. M. MILLER, kredito manageris

Rusiškos ir Turkiškos Vanos
12th STREET
Tel. Kedzie 8902
3514-16 Roosevelt Rd.
arti St. Louis Ave.
CHICAGO. ILL.

gerai rašyti —
nusipirk typewriter

Geriausi Pasauly Fonografai
per 30 metų
Dabar Victor Turi Geriausį Radio

Victor dezaino, Victor darbo — Nauji kiekvienu žvilgsniu. Modernizuotas circuit, pritaikintas prie šių dienų broadcastinimo ir radio reguliacijų. Naujas Victor electro-dynamic kalbėtuvas. Naujas pilnai matomas, superautomatinis tuninimas, išimtinai Victor. Dešimt radiotronų. Nesuskaitoma daugybė naujų pagerinimų. Trys units, visos uždarytos, išimamos, perkeliamos ir greitai sudedamos. Naujas gražus ir parankus kabinetas. Veikimas kokio dar negirdėjote. PASIKLAUSYKIT JO — IR PALYGINKIT! Riešučiu baigtas kabinetas, su gražiomis klevo panėlėmis — gražiai pritaikinti venirai. 38½ colių augščio, 27 colių platumo ir 16¼ colio storumo.

VICTOR RADIO R—32, kaina $155 (be Radiotronų)

Specialė demonstracija namuose, jei pageidaujama

Vitak-Elsnic Co.
4639 So. Ashland Ave.
Tel. Yards 2470—2471
Atdara Utarninko, Ketvergo ir Subatos vakarais.

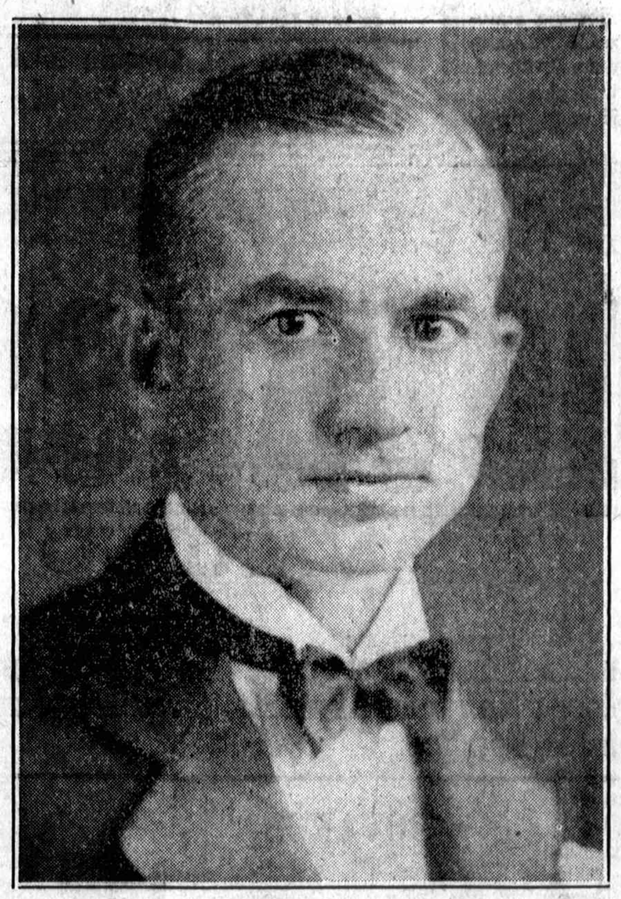

GEORGE SKOBY

BESIARTINANT ŽIEMOS ŠVENTĖMS IR ORO PERMAINOMS, YRA REIKALINGOS KIEKVIENAM ŠILTOS DRAPANOS YPATINGAI OVERKAUTAI

Pirmiau negu eisi kur kitur pirkti Overkauto arba Siuto, užeik pas GEORGE SKOBY; jis yra patyręs Europos Siuvėjas, galės priskirti tinkamą materijolą pagal sezoną ir darbą padaryti tikrai artistiškai.

Darbas yra rankinis ir garantuotas kaip tai pritaikime ir stiprume konstrukcijos.

George Skoby
MERCHANT TAILOR
2415 West Marquette Road, Chicago, Ill.
Tel. Hemlock 6296

Tarp Chicagos Lietuvių

Iš Birutės

Tulas laikas atgal buvo pranešta, kad Birutės orkestra (po Stepenavičiaus vadovyste) trauks orkestro paveikslus, iš kurių bus daroma "cuts", idant visi galėtų pamatyti gražų burį muzikantų.

Ant nelaimės, paveikslus nutraukus, fotografas turėjo "aksidentą" ir filmos tapo sudegintos.

Dabar vėl teks paveikslai traukti parankiausiu laiku. Bet labai gaila, kad to laiko nėra, ba orkestra, kaip ir choras, stropiai rengiasi busimam vaidinimui, kuris įvyks sekmadienį, gruodžio 15 dieną, C. S. P. S. svetainėje, ir tokiu budu negali rasti laiko paveikslams nutraukti.

Bet ne taip prastai yra, kaip skamba, nes paveikslai dar ne viskas. O atsilankę į minėtą vakarą galėsime ne vien tik matyti tą orkestrą, bet klausyti jo skambios muzikos, nes dalį programo išpildys orkestra.

Be kitų kurinių, mokytojas duos Brahm'o Hungarian Dance (Vengrų šokį) V ir VI, Thomaso Raymond overtiurą, Von Weberio — Oberon overtiurą.

Šitie kuriniai yra labai gražus ir sunkus išpildyti, ypač paskutinis, kuris yra programe — jis reikalauja viso simfonijos orkestro.

Kita programo dalis kaip kuriems gal jau žinoma yra. Tai bus vaidinimas. Scenoje statoma juokinga operetė "Kaminkrėtis ir malunininkas". Šį veikalą išpildys Birutės choras su savo jaunomis jėgomis, pritariant orkestrai.

Pasimatysime ten, Birutės parengime!

Roseland

Šiandien, gruodžio 6 dieną, vakare, Golden Star kliubas laikys priešmetinį susirinkimą Strumilo svetainėje.

Todel visi kliubiečiai dalyvaukime susirinkime, nes bus renkama Golden Star kliubo valdyba ir visos pastovios komisijos.

Be to, yra mirusių narių, kurių pomirtinę reikia sumokėti. Taipjau kai kurių narių mėnesinės mokestys yra užsivilkusios.

Antanas Narbutas.

Kalėdoms Skalinės

Neturtingos šeimos, atsikreipusios į Naujienas, gali gauti Kalėdoms dovanų.

Šventėms atėjus, kiekvienas žmogus nori pasilinksminti ir geriaus ir skaniaus pavalgyti, ir, suprantama, kiekvieną ima noras savuosius palinksminti nors menka ir pigia dovanėle — bile tik visi linksmi butumėm. Tokį tai upą atsineša su savim Kalėdos. Visi išrodo geri, o ir mes patys norime kam nors buti geri.

Naujienos šiemet, taip kaip ir kitais metais, parupins neturtingoms lietuvių šeimynoms Kalėdoms pietus. Šeimos, atsidurę varge ir norinčios pasinaudoti šia proga, prašomos raštu atsikreipti į Naujienas, paduodamos vardą, pavardę, savo adresą; ar vyras dirba, ar moteris yra našlė, kiek vaikų ir kokio jie amžiaus.

Laiškus rašykite tuojaus, neatidėliojant, adresuojant:

NAUJIENOS
1739 So. Halsted St.
Chicago, Ill.

IŠMOKĖTI PINIGAI Per NAUJIENAS Pinigus gavo:

15946—S. Sireikaitei
25251—O. Gudmonienei
15947—K. Dokniui
25316—O. Puzarienei
25322—C. Rušinienei
25231—Onai A. Kalinejonei
25241—Michalinai Miniatgienei
15924—Magdalenai Kregždienei
25243—Antanui Šalčiui
15940—Juozui Taniukui
15935—Onai Vaitelienei
25300—Bronislavai Jenišauskienei
15949—Kasparui Rimkunui
25247—Monikai Usarienei
25248—Teresei Usarienei
15950—Agotai Savickaitei
15951—Marijonai Jurgelaitei
15956—Efimijai Jakovlevai
15952—Pranciškai Mažeikienei
25301—Petrui Jekaičiui
25303—Barborai Plenauskienei
25306—Marijonai Truškienei
25307—Mortai Dambrauskaitei
25307 M. Dambrauskaitei
25308—P. Švelniui
25312—A. Balčienei
25313—B. Jakubaitienei
25317—A. Kukučiui
25318—P. Sutkaitienei
25319—M. Laucytei
25323—P. Samoškai
25321—I. Montvidui
56691—M. Jurgelionienei
15980—B. Žilienei
15931—T. Vizgirdui
15982—P. Vizgirdui
15982—P. Vizgirdaitei
15964—V. Tamošiunui
-5970—V. Kančiui
15974—A. Griniui
25254—J. Daugelai
25255—J. Pociui
25257—K., Karolio, Gudai
15959—C. Paulauskienei
15860—B. Baranaitienei
15966—J. Stuparaitei

Buk nuosaikus! Nekask kapo savo dantimis!

Žymiausi gydytojai sako, kad dauguma amerikiečių kaip tik tą ir daro.

Progresas, kuri mokslas padarė per pastaruosius 20 metų gelbėjime ir prailginime gyvybės, yra pastebėtinas. Mes į tuos 20 metų daug daugiau patyrėm apie šį svarbiausį dalyka, negu kad sužinojome per daugelį pereitų šimtmečių.

Bet nežiurint to, vėliausis cenzas visgi parodo, kad mirtingumas didėja.

Kaip jusų automobilius, žmogaus kunas yra varomas motoro — jusų grobuose. Jis užsitarnauja bent šiokios tokios priežiuros. Dauguma automobilistų žino, kad automobilius važinėjamas vidutiniu greitumu, prižiurimas ir leidžiamas pasilsėti tarp kelionių, daug ilgiau laikys negu tas kuriuo yra važiuojama visu greitumu.

Tik per pastaruosius 20 metų buvo su dideliu atsidėjimu studijuojama žmogaus motoras ir kaip palaikyti ji veikmėje ilgiausiai galimą laiką. Viskas ką mes žinome apie nuovargio nuodus, apie calorics ir vitaminus, tapo patirta tik per pastaruosius kelis metus.

Jeigu jus duodate automobiliui daugiau gasolino, negu jis gali sudeginti, jus užtvenkiate motorą ir veikiausia ji sugadinsite.

Jeigu jus valgote perdaug maisto (ypač iei užkandžiaujate tarpe didesniu valgiu), jus nuvarginate savo motorą, kuris velka jus visą gyvenimą. Jis neteks jėgos ir pirm laiko išsidėvės.

Nuosaikumas, sako mokslininkai, prieglaudų gyventojai. turi buti obalsis visų amerikiečių; daugiau nuosaikumo jų valgyme, daugiau nuosaikumo jų fiziniame veikime.

Tik priešinantieji pagundai persivalgyti ir persidirbti, su tankiu poilsiu ir užtektinai miego atsigaivinimui, sako mokslininkai, mes galime tikėtis gyventi pilną skaičių metų sulig musų nuojėgumo.

Jeigu jus lošiate golfą ar tennis perdaug smarkiai, persidirbate atletikoje, ar biznyje, jus tiek pat esate kalti ir nusidedate svaikatos įstatymams.

Sir Amoth Wright, gavęs auksinį medalį iš Medikalės Dr-jos Londone ir Karališkos Medicinos Dr-jos, vienas iš žymiausių Anglijos gydytoju, sako, ilgo gyvenimo žvilgsniu, kiek jis pažysta žmonių, yra laimingiausi prieglaudų gyventojai.

KONTESTAS "MARGUČIO" KONTESTAS

VYRIAUSIA DOVANA $1,250

2000 dol. Dovanų Išlošimui

Registruokitės "Marguty"

Pasirėdykit Jusų Vestuvių Dienai Taip, Kad Ji Jumis Pasididžiuotų.

Paveikslėly mes parodome gražius Dress siutus del formalio vestuvių pokilio ir Tuxedo del neformalio pokilio. Jųs taipgi pastebėsite kitas tinkamas reikmenis, kurios eina su siutu. Pasikalbėkite su mumis ir mes teisingai patarsime.

Per pastaruosius dvidešimt metų mes aprėdėme daugiau kaip 100,000 vestuvių. Šie gražus drabužiai yra parduodami ar parenduojami, kaip norite. Mes pasiunčiam šiuos drabužius bile kokiuo adresu Jungtinėse Valstijose. Jie yra "Greitai Prisimieruojami."

T. C. Schaffner, Inc.
130 North State St., Chicago, Ill.
Telephone State 6732

Geriau Busite Patenkinti,
Jei Sau Radio Pirksite iš žinomų ir pilnai ATSAKANČIŲ KRAUTUVIŲ

Peoples Furniture Co

Didžiausios Lietuvių Radio, Rakandų Krautuvės Amerikoje

ČIA aplaikysite veiklesnį ir mandagesnį patarnavimą per patyrusius pardavėjus ir radio mechanikus; kainą rasite vieną ir teisingą visiems -- pasirinkimas didesnis ir vien tik iš atsakomingų Radio išdirbysčių, kaip tai:

ZENITH RADIOS
Majestic RADIOS
RCA RADIOLAS
ATWATER KENT
FADA Radios
KIMBALL RADIOS

Lengvus Išmokėjimai Suteikiami Visiems

4177-83 Archer Ave. Telephone Lafayette 8171
2536-40 West 63rd Street Telephone Hemlock 8400

DOVANOS JAUNUOLIAMS!

VANDUO UŽŠALĘS, SNIEGO DAUG!

KAIP LAIMĖTI DOVANAS

Gaukite Alfred Racing Ice Skates arba rogutes už dyką. Stokite į Naujienų Kontestą, pranešdami savo vardą, pavardę ir antrašą šiandien.

Vakare parėjęs iš mokyklos nueiki pas savo kaimynus, gimines ar pažystamus ir užrašyk jiems Naujienas. Naujienų prenumerata metams Chicagoje $8.00, už Chicagos – $7.00.

DOVANOS

Už 5 naujas metines prenumeratas kontestantas gaus Alfred **Racing Ice King Skates,** (šeneles) su batais pritaikytais didumui kojos,

Vertės $13.50

Alfred's ICE KING

Už 3 metines prenumeratas gaus Alfred Hackey Skates nikeliuotas su batais
Vertės $9.50

Už 5 pusmetines naujas prenumeratas gaus Alfred Flash Skates aluminum apdirbtas su batais
Vertės $7.50

Už 4 naujas metines prenumeratas gaus Alfred **Flash Skates.** Aluminum apdirbtos su batais pritaikytais kojai,

Vertės $11.50

Alfred's FLASH

Už vieną metinę arba 3 pusmetines prenumeratas Kontestantas gaus gražias rogutes.

Vaikai ir mergaitės nesnauskite. Rašykite šiandie del informacijų

KUPONAS

NAUJIENOS,
1739 So. Halsted St.
CHICAGO, ILL.

Vardas: .....

Adresas: .....

.....

Iškirpk šį kuponą ir prisiųsk virš paduotu adresu

NAUJIENOS

1739 South Halsted Street Chicago, Ill.

Tarp Chicagos Lietuvių

Džianitorių dėmesiui

Lietuvių Amerikos Piliečių Džianitorių kliubas turės metinį susirinkimą sekmadienį, gruodžio 8 dieną, 1:30 valandą po pietų punktualiai. Kadangi šiame susirinkime bus renkama valdyba 1930 metams, tai yra svarbu visiems kliubo nariams buti susirinkime. Be to, bus išduota atskaita iš kliubo darbuotės 1929 metais. Taipjau raportas apie kliubo turtą, nors kliubas yra dar jaunutis. O ir nauji patvarkymai teks svarstyti, kaip pagrinti kliubo padėtį ir naudingumą; šių klausimų eilėje bus svarstoma klausimas pašalpos kliubo nariui mirus; yra įvairių kitokių reikalų.

Todėl kiekvienas kliubo narys malonės buti ir atsivesti draugų, kurie manytų tapti šio kliubo nariais. Kliubas kviečia visus.

Del tos aukso šalies

L. atvažiavo į Ameriką dvidešimt šeštais metais. Jau buvo pradėjęs gyventi, turėjo savo rakandus, mašiną ir džianitoriaus darbą.

Atsikvietė jis brolį. Tik ką apsidžiaugė, vieną nakvinę pernakvojo su broliu. Ant rytojaus, pietus jiems valgant, vidun įėjo du vyrai ir pareikalauja jų pasportų.

Lietuvis mėgino aiškintis. Bet kas tau. Vyrai vežą lietuvį su savimi, ir gana. Žinoma, nepalieka nė brolio. O tas vargšas jaunas vyrukas nespėjo nė trijų dienų išgyventi Amerikoje, kaip ji paima ir padeda į kalėjimą. Varo atgal į Lietuvą, iš kur atvažiavo.

Kas gi nurodė šiuos du lietuvius? L. išgyvenęs apie tris metus Amerikoje, įsigijo priešų — nusidėjo kuo tai savo geram frentui ir giminei. Šis ir įskundė jį.

Tai atsitiko neseniai.

Reikia pasakyti, kad kai kurių lietuvių esama kerštingų, ir kad jie kai kada nežiuri, kokias priemones pavartoti, bile tik atkeršyti.

L. dabar grįžta į Lietuvą savo kaštais. O jo brolis gabenama valdžios lėšomis, nes šis neturi nė skatiko prie savęs.

Kaunietis.

West Pullman

Susivienijimo Lietuvių Amerikoj 55-ta kuopa

Priešmetinis kuopos susirinkimas įvyks gruodžio (Dec.) 7tą. Yra svarbu, kad visi butumėm tame susirinkime, nes tą vakarą, bus nominacijos — Pildomosios Tarybos ir rinkimas kuopos valdybos 1930 m. Todėl visų narių pareiga yra buti tame susirinkime.

Kožnas vienas iš musų žino labai gerai, kad lietuviški bolševikai yra pasiryžę įsiskverbti į Pildomą Tarybą, ir tam tikslui deda visas pastangas, kad jų kandidatai laimėtų; veda kuo šlykščiausią kampaniją prieš dabartinę Pildomą Tarybą, per savo spaudą bei platindami lapelius — kur vien tik šmeižimas yra.

Jau ilgą laiką jie veikė paslapčiai — pakol nebuvo jų machinacijos iškeltos aukštėn. O ir dabar kožnoj vienoj kuopoj, kaip ir musų 55toj kuopoj, bolševikai turi slaptą savo komisijos narį, kuris informuoja, kas yra veikiama kuopų susirinkimuose. Jų spauda šaukia, kad Susivienijime Lietuvių Amerikoj priklauso didžiuma darbininkai, o tuos "buržujus" šluoti laukan agituoja.

Kad nesutinki su bolševikų tezėmis, tai iš darbininko palikai "buržujus", ir tave — bolševikai sako — reikia šluoti laukan. Ir tas atsitiks, ką jie sako, jei tik jie įeis į valdybą.

Pažiurėkime arčiau, į jų veikimą — tik vien po musų apielinkę. Žinome jų darbus. Roselande, musų kaimynams, bolševikai išardė "Aušros" knygyną. Tas draugystes, kurias jie pravardžiuoja kaipo "bomų lizdus", jie sulinda į jas, kelia suirutę, kad įėjus į valdybą. Jiems ir šiandie tų draugyščių labas nerupi. Bet rupi tų draugyščių bei kliubų iždas, nes kur bolševikai tenda, ten turi buti pinigų! Prie tuščio iždo nėra nė suiručių.

Toks bolševikų tikslas yra ir Susivienijime Lietuvių Amerikoj. Jie yra profesionalai apšmeižti ir iškolioti nepatinkamas jiems ypatas. Ir visa jų kampanija dabartiniu laiku yra paremta vien koliojimu ir šmeižtais.

O kad bolševikai yra koliojimo ir šmeižimo profesionalai, tai West Pullmaniečiai gerai pamena, kada 55 kuopos narys šmeižė jam nepatinkamus West Pullmano parapijonus, o patsai tuo parapijonu budamas. Bet kad buvo jam bolševikų pažadėta parama rinkime kuopos valdybos (kad jį į valdybą išrinks), tad jis atliko jų darbą.

Ką M. Bacevičius yra nuveikęs? Nariai, kurie turėjo progos pažinti jį, žino gerai, kad jis nieko gera nėra nuveikęs. Jis save priskaito "darbininku", o juk Pullmano šapoj seniai jau nebedirba. Dar daugelis pamena, kada Bacevičius kvitino Pullmano šapę ir ėjo į naują džiabą, kaip "Vilnies" redaktorius, — kad ir tada be skymo jis negalėjo išeiti. Jis paskleidė paskalą buk jį bosai "pavarę" už organizavimą ir užstojimą Pullmano šapos darbininkų. O ar daugelį sykių Bacevičius taip jau ir ėjo į "frontą" prieš bosus ir už Pullmano darbininkus, kad jau pasidarė "pavojingas?"

Ne! Bet vis, mat, skymas — padaryti save "kankiniu" del darbininkų gerovės! O gal Fraina daugiau pasitarnavo?

P. Petronis atsižymėjo tuo, kad kėlė ir kelia suirutę tose draugystėse, kuriose priklauso. Kas nepamena Vytauto No. 2 Draugystėj suirutės del išmokėjimo pomirtinės mirusio nario? Ant tiek arogantiškai Petronis veikė, kad neklausė nė narių susirinkime nutarimo. O tuos, kurių jis nepajėgė pergalėti susirinkime, tai per savo "Vilnį" iškoliojo — paprastai, bolševikiškai.

Tai tokie yra "nuopelnai" bolševikų kandidatų į Pildomąją Tarybą. Mes jumis iškoliojom, apšmeižėm, bet dabar jųs balsuokite už musų kandidatus!

Aš sakau, — kad ne. Susivienijimas yra visuomeninė organizacija, ir jųs, bolševikai, negausite jos į savo rankas, kad naudotis musų pinigais bolševikiškai propagandai.

Valdykite savą "Augščiausią Prieglaudą" Amerikoj. To jums ir užtenka. O mes kiti balsuokime visi kaip vienas už žemiau paduotą sąrašą:

Kandidatai į S. L. A. Pildomąją Tarybą, 1930 m.

Prezidentas — St. Gegužis, Mahanoy City, Pa.

Vice-prezidentas — A. Mikalauskas, Brooklyn, N. Y.

Sekretorius — P. Jurgeliutė, New York, N. Y.

Iždininkas — K. Gugis, Chicago, Ill.

Dakt.-Kvotėjas — E. Klimas, Philadelphia, Pa.

Iždo globėjas — G. Stungis, Chicago, Ill.

Iždo globėjas — M. A. Raginskas, Plymouth, Pa.

Kandidatai į S. L. A. 55-tos kuopos valdybą, 1930 m.

Pirmininkas — Vincas Rasinskas,

Pagelbininkas — Kazys Alvinskas,

Prot. raštininkas — Jonas Andruška,

Finansų raštininkas — Andrius Statkus,

Iždininkas — Jonas Adomaitis.

—55 kuopos narys.

Marquette Parko apielinkėje

Šioj apielinkėje gana daug lietuvių. Metui iš metų skaitlius auga didyn. Todėl čia ir biznieriai gali verstis tarpe savųjų.

Čia noriu paminėti vieną iš biznierių, kuris jau keletą metų šioje apielinkėje laiko biznį. Tai yra daugeliui gerai žinomas siuvėjas George Skoby, 2415 West Marquette Road. P-nas Skoby yra labai mandagus žmogus ir geras amatninkas, kaipo siuvėjas. Per tai jis ir turi pasisekimą tarpe savų tautiečių. Reikia pasakyti apie Skoby, kad jo neaplenkia nė svetimtaučiai.

Reikalui esant užsisakyme drapanų, patartina nepamiršti, atlankyti savo tautietį, todel, kad jis patarnaus geriaus, negu kitas svetimtautis.

Padauža.

[Atlantic and Pacific Photo]

Paveikslėly matosi pagarsėjęs Amerikos aktorius R. Hitchcock su savo žmona. Jis staiga mirė 24 d. pereito mėnesio

Lietuvės Akušerės

MRS. ANELIA K. JARUSH
Physical Therapy & Midwife
Naujoj vietoj
6109 South Albany Avenue

Phone Hemlock 9252

Patarnauju prie gimdymo, duodu massage, electric treatment ir magnetic blankets ir tt. Moterim ir merginom patarimai dovanai.

Graboriai

BUTKUS
Undertaking Co.
P. B. Hadley Lic.
Koplyčia dykai
710 W. 18th Street
Canal 3161

Phone Boulevard 4139
A. MASALSKIS

Musu patarnavimas laidotuvėse ir kokiame reikale visuomet esti sąžiningas ir nebrangus todel, kad neturime išlaidų užlaikymui skyrių.

3307 Auburn Ave.
CHICAGO, ILL.

J. Lulevičius
GRABORIUS IR BALSAMUOTOJAS
Patarnauju laidotuvėse visose miesto ir miestelių dalyse. Moderniška koplyčia veltui.
3103 S. Halsted St.
Chicago, Ill.
Tel. Victory 1115

S. D. LACHAVICH

Lietuvis Graborius ir Balsamuotojas
2314 W. 23rd Pl.
Chicago, Ill.
Patarnauja laidotuvėse kuopuikiausiai. Reikale meldžiu atsišaukti, o mano darbu busite užganėdinti.
Roosevelt 2515-2516

Telefonas Yards 1138
Stanley P. Mažeika
Graborius ir Balzamuotojas
Moderniška Koplyčia Dovanai
Turiu automobilius visokiems reikalams. Kaina prieinama.
3319 Auburn Avenue
CHICAGO, ILL.

IGN. J. ZOLP
Pigiausias Lietuvis Graborius Chicagoj
1646 W. 46th St.
Telefonas Boulevard 5203
1327 So. 49 Ct.
Telefonas Cicero 3724

Phone Cicero 294
Mes esame taip arti, kaip Tamstos Telefonas
Patarnavimas diena ir nakti
KOPLYČIA
Chas. Syrewicze Co.
Graboriai ir Balzamuotojai
1344 S. 50 Ave.
CICERO, ILL.

J. F. RADZIUS
PIGIAUSIAS LIETUVIS GRABORIUS CHICAGOJ

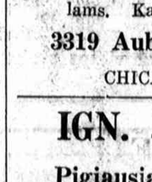

Laidotuvėse patarnauju geriau ir pigiau, negu kiti todel, kad priklausau prie grabų išdirbystės.
OFISAS:
668 W. 18th Street
Tel. Canal 6174
SKYRIUS:
3238 S. Halsted St.
Tel. Victory 4088

Akių Gydytojai

Tel. Victory 6279
DR. G. SERNER
LIETUVIS AKIŲ SPECIALISTAS

Ofisas ir Akių Dirbtuvė
3256 SO. HALSTED STREET
Valandos 10-8. Nedėlioj 10-12
2-ras Ofisas: 4191 Archer Avenue
Tel. Lafayette 5820

Pastaba: Mano ofisas dabar randasi naujoj vietoj

DR. VAITUSH, O. D.
LIETUVIS AKIŲ SPECIALISTAS
Palengvins akių įtempimą, kuris esti priežastimi galvos skaudėjimo, svaigimo, akių aptemimo, nervuotumo, skaudamą akių karštį, atitaiso kreivas akis, nuima kataraktą, atitaiso trumparegystę ir toliregystę. Prirengia teisingai akinius. Visuose atsitikimuose egzaminavimas daromas su elektra, parodančią mažiausias klaidas. Specialė atyda atkreipiama į mokyklos vaikus. Valandos nuo 10 iki 8 val. Nedėlioj nuo 10 iki 12 val. po pietų.
4712 South Ashland Ave.
Phone Boulevard 7589

ŽMOGAUS AKIS
yra taip dalikatnas sudėjimas, jog maža dalis žmonių supranta apie jos veikimą. Didelė daugybė akių sugadinta pigiais ir prastai pritaikintais akiniais. Bukite daug atsargesni kas da siulo už dyką egzaminavimą, pusę kainos, arba pedleriai siulo akinius vaikščiodami iš namų į namus. Praktikuoju ant akių, perleidau daugiau 20 tukstančių ypatų ir turiu 20 metų praktikos.
Jei abejoji apie savo akis, eik pas
Dr. A. R. BLUMENTHAL
OPTOMETRIST
Phone Boulevard 6487
4649 S. Ashland Ave. ir 805 E. 47 St.
Phone Kenwood 1752

Tel. Lafayette 3315
Dr. K. NURKAITIS
Examinuoju akis ir prirenku akinius
2045 West 35th St.
Nuo 9tos iš ryto iki 6 val. vak.
nuo 6:30 — 9 vakarais

Lietuviai Gydytojai

DR. A. J. KARALIUS
Gydytojas ir Chirurgas
3147 S. Halsted Street
Tel. Calumet 3294
Nuo 9 iki 12 val. dienos ir
nuo 6 iki 9 valandos vakare

A. MONTVID, M. D.
1579 Milwaukee Avenue, Room 209
Kampas North Ave. ir Robey St.
Val.: 1 iki 3 po pietu 6 iki 8 vak.
Tel. Brunswick 4983
Namų telefonas Brunswick 0597
Ultravioletinė šviesa ir diathermia

A. L. Davidonis, M.D.
4910 So. Michigan Ave.
Tel. Kenwood 5107
VALANDOS:
nuo 9 iki 11 valandai ryte;
nuo 6 iki 8 valandai vakare
apart šventadienio ir ketvirtadienio

Phone Canal 6222
DR. S. BIEŽIS
GYDYTOJAS IR CHIRURGAS
2201 West 22nd Street
(Corn. Leavitt St.)
Val.: 1—3 ir 7—8; Ned. 10—12 ryto
Rezidencija 6640 S. Maplewood Ave.
Telefonas Republic 7868
CHICAGO, ILL.

Ofiso ir Rez. Tel. Boulevard 5913
DR. A. J. BERTASH
3464 South Halsted Street
Ofiso valandos nuo 1 iki 3 po pietų
ir nuo 6 iki 8 val. vakare
Rez. 3201 South Wallace Street

Phone Canal 2118
Valandos: 6—8 vakare
DR. A. L. YUSKA
Gydytojas ir Chirurgas
1900 South Halsted Street
Rezidencija:
4193 Archer Ave.
Valandos: 2—4 po piet
Phone Lafayette 0098

Phone Boulevard 8483
DR. MARGERIS
Gydytojas ir Chirurgas
3421 South Halsted St.
Valandos: nuo 10 iki 2 po pietų,
nuo 6 iki 8 vakare
Sekmadieniais nuo 10 iki 12

Rez. 6600 South Artesian Avenue
Phone Prospect 6659
Ofiso Tel. Canal 0257
DR. P. Z. ZALATORIS
GYDYTOJAS IR CHIRURGAS
1821 South Halsted Street
CHICAGO, ILL.

Lietuviai Gydytojai

Telefonas Boulevard 1939
DR. S. A. BRENZA
Ofiso valandos:
9 iki 12, 1 iki 3 d. ir 6:30 iki 9:30 v.
4608 South Ashland Avenue
Netoli 46th St. Chicago, Ill.

Res. Tel. Van Buren 5858
DR. T. DUNDULIS
GYDYTOJAS IR CHIRURGAS
Suite 206, 1579 Milwaukee Ave.
Tel. Brunswick 0624
Valandos: nuo 2 iki 7:30 val. vak.
kasdien. Nedėliomis nuo 1 iki 2
valandai po pietų

DR. J. J. KOWARSKAS
GYDYTOJAS IR CHIRURGAS
2403 W. 63rd St., Suite 3.
Prospect 1028
Rez. 2359 S. Leavitt St., Canal 2330
Ofiso valandos 2 iki 4, 7 iki 9
Nedėlioj pagal sutartį

Office Boulevard 7042
DR. C. Z. VEZELIS
LIETUVIS DENTISTAS
4645 South Ashland Avenue
Ant Zaleskio Aptiekos
CHICAGO, ILL.

A. K. Rutkauskas, M.D.
4442 South Western Avenue
Tel. Lafayette 4146
VALANDOS:
nuo 9 iki 11 valandai ryto
nuo 6 iki 9 valandai vakaro

DR. M. T. STRIKOL
Lietuvis
GYDYTOJAS IR CHIRURGAS
atidarė antrą ofisą (su Dr. Lauraičiu — viršuj Belskio-Rakščio aptiekos) po nr. 2423 West Marquette Rd.
Valandos: nuo 2 iki 4 po piet. Tel. Prospect 1930.
Senas ofisas toj pačioj vietoj: 4601 So. Ashland Ave. Valandos: nuo 6 iki 8 vakare. Tel. Boulevard 7820
Rez. 6641 S. Albany Ave. Tel. Prospect 1930. Nedėliomis tik pagal sutarti.

Phone Boulevard 1401
DR. V. A. SIMKUS
GYDYTOJAS IR CHIRURGAS
3343 So. Halsted St.
VALANDOS:
nuo 2 iki 4 P. M. nuo 7 iki 9 P. M.
Nedėlioj nuo 10 iki 12 A. M.

Phone Office Lafayette 5820
Phone Res. Lafayette 4365
DR. J. A. PAUKŠTYS
DENTISTAS
X-RAY
4193 Archer Ave.
CHICAGO, ILL.

Tel. Brunswick 0624
DR. A. J. GUSSEN
LIETUVIS GYDYTOJAS
1579 Milwaukee Ave.
Kambarys 206
Valandos: 9—12, 1—5, 6—8:30
Sekmadieniais pagal susitarimą

Dr. A. P. Kazlauskis
Dentistas
4712 South Ashland Ave.
Tel. Boulevard 7589
Ofiso valandos 9 ryto iki 8 vakaro.
Residence Phone Hemlock 7691

Įvairus Gydytojai

TIK SUGRĮŽĘS IŠ EUROPOS
Phone Armitage 2822
DR. W. F. KALISZ
1145 Milwaukee Avenue
Valandos: 12 iki 2 ir 6 iki 8 P. M.
Seredos vakare uždaryta
Nedėlioj pagal sutartį

DR. HERZMAN
— IŠ RUSIJOS —
Gerai lietuviams žinomas per 25 metus kaipo patyręs gydytojas, chirurgas ir akušeris.
Gydo staigias ir chroniškas ligas vyrų, moterų ir vaikų pagal naujausius metodus X-Ray ir kitokius elektros prietaisus.
Ofisas ir Laboratorija:
1025 W. 18th St., netoli Morgan St.
Valandos: nuo 10—12 pietų ir
nuo 6 iki 7:30 val. vakare
Tel. Canal 3110
Rezidencijos telefonai
South Shore 2238 ar Randolph 6800

DR. CHARLES SEGAL
Praktikuoja 20 metai
OFISAS
4729 South Ashland Ave., 2 lubos
CHICAGO, ILL.
SPECIALISTAS DŽIOVOS
Moteriškų, Vyriškų ir Vaikų ligų
OFISO VALANDOS:
Nuo 10 iki 12 val. ryte, nuo 2 iki 4 val. po pietų ir nuo 7 iki 8:30 val. vakaro. Nedėl. nuo 10 iki 12 v. diena
Phone Midway 2880

Telefonas Yards 0994
DR. MAURICE KAHN
4631 South Ashland Avenue
Ofiso valandos:
Nuo 10 iki 12 dieną, 2 iki 3 po piet, 7 iki 8 val. Nedėl. nuo 10 iki 12,
Rez. Telephone Plaza 3202

Rezidencijos Tel. Midway 5512
Ralph C. Cupler, M.D.
CHIRURGAS
OAKLEY IR 24th STREET
Tel. Canal 1713-0241
Valandos: Panedėliais ir Ketvergais 3 iki 8 v. v. Utarninkais ir Pėtnyčiomis 1 iki 6 v. v.

Įvairus gydytojai

GYDO
Kraujo, odos, chroniškas
slaptas ligas vyrų ir moterų, senas žaizdas, ligas rectal
Dr. J. W. Beaudette
Viršuj Ashland State Banko
1800 So. Ashland Ave.
VALANDOS:
Nuo 2 iki 4:30 ir nuo 7 iki 10
Nedėlioj nuo 2:30 iki 4:30 po piet
Telefonas Canal 1464

Ofiso Tel. Victory 6893
Rez. Tel. Drexel 9191
DR. A. A. ROTH
Rusas Gydytojas ir Chirurgas
Specialistas moteriškų, vyriškų, vaikų ir visų chroniškų ligų
Ofisas: 3102 S. Halsted St., Chicago arti 31st Street
Valandos 1 iki 3 val. po pietų ir nuo 7 iki 8 val. vakare. Nedėliomis ir šventadieny, 10—12 dieną

Advokatai

K. GUGIS
ADVOKATAS
MIESTO OFISAS
127 N. Dearborn St., Room 1111
Telefonas Central 4411
Valandos: nuo 9 ryto iki 4 po pietų
Gyvenimo vieta
3323 South Halsted Street
Tel. Boulevard 1310
Val.: nuo 6 iki 8 val. kiekvieną vakarą, išskyrus ketvergą
Nedėliomis nuo 9 iki 12 ryto

A. A. OLIS
ADVOKATAS
11 S. La Salle St., Room 1701
Tel. Randolph 0331-0332
Val.: nuo 9 ryto iki 6 vakare
3241 S. Halsted Street
Tel. Victory 0562
Val.: 7-9 Utarninko, Ketvergo ir Subatos vakarais

J. P. WAITCHUS
ADVOKATAS
52 E. 107th St.
Kampas Michigan Ave.
Tel. Pullman 5950 ir 6377
Miesto ofise pagal sutartį:
127 N. Dearborn St.
Rooms 928 ir 935
Tel. Franklin 4177

John Kuchinskas
Lietuvis Advokatas
2221 W. 22nd St.
Arti Leavitt St.
Telefonas Canal 2552
Valandos 9 ryto iki 8 vakaro,
Seredoj ir Pėtnyčioj nuo 9 iki 6

A. A. SLAKIS
ADVOKATAS
Ofisas vidurmiestyje
Room 1502
CHICAGO TEMPLE BLDG.
77 West Washington Street
Cor. Washington and Clark Sts.
Ofiso Tel. Central 2978
Namų Tel. Hyde Park 3395

JOHN B. BORDEN
(Jonas Bagdžiunas Borden)
LIETUVIS ADVOKATAS
105 West Adams St., Room 2117
Telephone Randolph 6727
Vakarais 2151 W. 22nd St. nuo 6-9
Telephone Roosevelt 9090
Namie 8-9 ryte. Tel. Republic 9600

V. W. RUTKAUSKAS
ADVOKATAS
29 So. La Salle St. Room 730
Tel. Central 6390. Val. 9—4:
Rezidencija 6158 S. Talman Av.
Tel. Prospect 3525

Phone Franklin 2460
Leonas S. Mikelonis
Advokatas
10 So. La Salle Street
Vakarais nuo 6 iki 9 val.
Phone Boulevard 3697
3315 So. Halsted Street

Telephone Central 6926
F. W. Chernauckas
Advokatas
134 North LaSalle Street
CHICAGO, ILL.
Nuo 9:30 iki 5 val. vak.
Local Office: 1900 So. Union Ave.
Tel. Roosevelt 8710
Val. nuo 6 iki 9 val. vak.

Joseph V. Mockus, Jr.
Advokatas
756 W. 35th St. kampas Halsted St.
Tel. Yards 6423
Valandos: 9 v. r. iki 8:30 v. v.
Residencija 4201 S. Maplewood Ave.
Tel. Lafayette 1685

CHICAGOS ŽINIOS

Gaisras padarė nuostolių $25,000

Gaisras trečiadienio vakarą padarė nuostolių $25,000. Kilo gaisras Kensington Grain Elevator kompanijos trobėsy, prie Cottage Grove ir 124th st.

Sugavo tris banditus

Areštuota Edward Purdy, 12 m., 2009 Ogden ave., John Tiano, 23 m., gyv. 2058 West Erie st., ir Peter Ristic, 17 m., gyv. 4738 West Harrison street.

Policininkai sugavo juos po to, kai jie apiplėšė gasolino stotį ir atėmė iš prižiurėtojo $30. Policininkai mano, kad suimtieji yra papildę dar kokią dvidešimtį plėšimų. Jie bus rodomi žmonėms, kurie pastaruoju laiku nukentėjo nuo holdaperių.

Bomba unijisto namui

Sprogo bomba, mesta į namą Conrad Seipp'o, 8820 Justine st. Seipp yra biznio agentas Steamfitters unijoj. Bomba mesta prieš pat unijos lokalo rinkimus. Nužiurima, kad ji mesta pasekoje kivirčių lokale.

Perkėlė 12 policijos kapitonų

Policijos komisionieriaus Wm. F. Russell'io įsakymu, permainyta vietos 12 policijos kapitonų.

Iš ligonių norima paimti pinigų

Kad sudurti galus su galais, t. y. kad panaikinti deficitą $4,700,000, kuris grumoja Cook pavietui 1930 m., buvo sumanymas nukirsti biudžetą pavieto ligoninės $300,000. Ligoninės prižiurėtojai įspėja, kad 300 pacientų reikėsią išmesti iš ligoninės, jeigu ligoninės biudžetas butų nukapotas tokia suma.

Išrodytų, kad lietuvis "pasižymėjo"

Antonius Sarkis, gengsteris importuotas Čikagon iš New Jersey, nuteistas metams kalėti ir nubaustas $300. Jis buvo kaltinamas nešiojęs paslėptą ginklą. Dar dvi bylos prieš jį yra. Jos bus nagrinėjamos sausio 4 d. Sarkis vienoje jų kaltinamas pašovimu leitenanto Thomas McFarland. Sarkis — pavardė lig lietuviška.

Darbininkai apleidžia bažnyčią

Šiuo laiku protestonų bažnyčių susivienijimas (Federal Council of Churches of Christ) laiko seimą. James Myers, susivienijimo darbuotojas, kalbėdamas seimui, pabrėžė tą faktą, kad bažnyčia prarandanti pramonės darbininkus. Darbininkai, girdi, pradeda abejoti, ar tik neveidmainiaujanti bažnyčia, arba jie tampa ateistai.

Didžiausias nuošimtis lankančių bažnyčias žmonių, pasak Myerso, susideda iš ypatų, kurios dirba kleikų darbą. Šitų amatų žmonės sudarą 30 nuošimčių visų bažnyčių lankytojų.

Sugavo "vagius"

P-nia William Fenner patelefonavo policijai, kad antram aukšte namų, kur ji gyvena, vagys darbuojasi, butent adresu 2412 Lincolnwood drive. Policija skubiai pribuvo. Pasislėpė, laukia piktadarių, kad sugauti juos.

Prasivėrė stubo durys. Poval, tykiai pasigirsta žinksniai. Policininkai puola prie vagilių... Šie pasirodo: Judith Hank, 5 metų mergaitė, ir William Ralston, 4 metų bernaitis; kartu su jais — šuva. Kaimynų vaikai, žaidę "cirką". Policija sugrįžo į stotį be "suimtųjų".

Neteks dar 186 politiškų džiabų

Kad kaip nors sumažinti nedateklių miesto biudžete 1930 metams, miesto tetušiai ketina, panaikinti du departamentu miesto salėje ir paleisti iš darbo 186 miesto darbininkus.

Brangus jautis

Stokjarduose šiuo laiku paroda gyvulių. Jaučių tarpe pirmą prizą laimėjo Eliott Brown jautis, Rosehill, Iowa. Jautį nupirko J. C. Penney krautuvės. Sumokėjo $767.50 už 930 svarų. Tai išeina, kad sumokėjo po $8.25 vienam svarui. O po kiek tad pardavinėti to jaučio mėsą?

West Chicago parkai

Šiemet žiema prasidėjo anksti. Ir mėgėjai ledu čiužinėti nužiuri vieną ilgiausių čiužinėjimo sezonų.

Pasak West parkų rekordų, praėjusią žiemą West parkuose čiužinėtis buvo atsilankiusios 308,259 ypatos. Manoma, kad šiemet skaičius čiužinėtojų busiąs daug didesnis.

Jau dabar įvairiuose parkų pruduose ledas yra geras čiužinėtis. Bet kolei kas dar neleidžiama čiužinėti Douglas ir Humboldt parkuose, kadangi esama keleto neužšalusių vietų. Manoma tečiau, kad greitu laiku ir jos užsivers, ir tuomet čiužinėtojai kviečiami naudotis West Chicago parkų parankumais.

Čiužinėtojų grupės — sporto organizacijos — yra kviečiamos išsiimti leidimus parengimams arba kontestams.

Kviečia Wm. J. H. Schultz, mažųjų parkų ir žaismaviečių superintendentas.

Fieldo muzėjuje gamtos istorijos

Šeštadienį, gruodžio 7 d., bus duota iliustruota lekcija temoje "Along the Floor of the Ocean for Field Museum". Paskaitą duos J. E. Williamson, kuris vadovavo Fieldo ekspedicijai tyrinėti jurų dugną. Pradžia paskaitos 3 val. po pietų. Įžanga veltui.

Vaikams paskaita temoje "Giants of Long Ago". Paveikslai ir pasakos. Pradžia 10 val. ryte, subatoj; įžanga veltui.

* * *

Sugrįžo Herbert Stevens, vienas vadų Kelley-Rcosevelto ekspedicijos į rytų Aziją. Jis atgabeno 500 pienžindžių pavyzdžių, 1,100 paukščių, 500 reptilių ir žuvių, 5,000 peteliškių, 500 vabalų ir apie 10,000 pavyzdžių kvietkų, augmenų ir krumų. Daugelis jo atgabentų pavyzdžių yra tokie, kuriuos labai retai kur užtikti galima. Pavyzdžiai bus išstatyti parodai.

* * *

Sekmadienį, 3 val. po pietų, Harold J. Coolidge duos paskaitą temoj "The Kingdom of the Million Elephants and the White Parasol". Coolidge nesenai sugrįžo iš ekspedicijos į Indo-Kiniją. Tai ekspedicijai jis buvo vienas vadų. Mokėti nereikia, kad pasiklausyti šios paskaitos.

Įdomi paskaita

Sekmadienį, gruodžio 8 d., Adelphi teatre, prie Clark ir Madison gatvių, bus įdomi paskaita temoj "Why are the Jews Going Back to Palestine, and with What Results". Kalbės Maurice Samuel, nesenai sugrįžęs iš Palestinos, ir Čikagos universiteto profesorius arabų kalbos, Martin Sprengling. Po kalbų klausimai ir diskusijos.

14 tonų plieno nukrito žemėn

Keturiolika tonų plieno, kuris kelta aukštyn, kad sunaudoti statybai, nukrito gatvėn. Ši svara kelta vadinamu deriku aukštyn. Niekas praeivių nenukentėjo. Viena, gal but todel, kad vieta, kur statyta trobėsis, buvo apvilkta virve, o kita — kad svara buvo iškelta neaukštai, kokią penkiolika pėdų nuo žemės. Svara nukrito Quincy gatvėje.

Teatruose

Paskilbęs kalbantis paveikslas "The Cock Eyed World" bus rodomas Congress teatre pradedant šeštadieniu, gruodžio 7 dieną.

Tą veikalą padarė vadovaujant Raoul Walshui, kuris yra pasižymėjęs kaip direktorius.

Tai jo pastangomis seniau buvo padarytas paveikslas "The Birth of a Nation". Jis buvo direktorius "What Price Glory", "The Thief of Bagdad" ir kiti.

Publix Greater Talkie teatrai ruošia vaikams Santa Claus. Vaikai, atlankiusieji šios kompanijos bet kurį teatrą nuo 15 d. gruodžio iki Kalėdų, gaus dovanų. Publika — tėvai su vaikais — kviečiama atsilankyti.

Publix-Greater Talkie teatrai, kurie turės patį Santa Claus, yra šie: Belpark, Congress, State, Covent, Windsor, Dearborn, Crystal, Berwyn, La Grange, Varsity.

Harrison Technical High School

Kodel turi buti pastatytas priedas prie mokyklos

Gruodžio mėnesį 1927 metų Apšvietos Taryba autorizavo pastatyti priedą prie esamų mokyklos trobėsių. Planai tam tikslui padaryta vasarą 1928 m. Po to, architekto patvarkymu, Apšvietos Tarybos autorizavimas ir planai padėta į šalį. Šis priedas stovėjo penktas mokyklų statybos eilėje šiems 1929 metams, bet jo nepasiekta. Man yra pranešta, kad kalbamas autorizavimas dabar padėtas 1930 metams jau aštuntu sąraše. Tatai gi reiškia, kad statyba nepasieks jo ir 1930 metais. Naujas trobėsis, kad sumažinti susigrudimą Lindblom mokykloj, kuris bus pastatytas Chicago Lawn distrikte, gavo pirmenybę. O šios mokyklos reikalai veikiausia nesusilauks tinkamo dėmesio, jeigu apielinkė nepareikalaus, per savo atstovus, reikalingo pagerinimo iš Apšvietos Tarybos.

Dabartinis Harrison Technical High School trobėsis buvo pastatytas dviem tukstančiams mokinių. Didysis trobėsis šiandie sutalpina 4,000 mokinių. Mes turime dar du skyriu, kuriuose sutilpsta kitas tukstantis. Vienas tų skyrių randasi senajame Malleable Castin Co. ofiso trobėsyje. Dabartiniu laiku jau užimta vieta prisigrus dar labiau, kai vasario mėnesį 1930 m. čia pasirodys naujų mokinių. Mes turėsime 5,300 ar daugiau mokinių vasario mėnesį, paskirstytų tarpe didžiojo trobėsio ir dviejų skyrių.

Didysis trobėsis ir vienas skyrių yra dabar atidaryti nuo 8 val. ryto iki 5 valandos vakaro. Absoliučiai jau nebėra vietos didesniam klesų skaičiui didžiajame trobėsy laikotarpiu nuo 9:35 val. ryto iki 2 val. po pietų. Musų pirmų metų mokiniai ateina mokyklon tik pusei dienos. Mes nepajėgiame pirmų metų grupei duoti gimnastikos, muzikos ar dailės pamokų. Padėtis dar tuo rimtesnė, kad popiečių grupės didžiajame trobėsyje yra laikomos iki 5 valandos po pietų. Tatai reiškia, kad mergaitės vyksta namo pėsčios ar gatvekariais kai jau sutemsta, turėdamos pakęsti visus nesmagumus, kurie pasitaiko del tokios dalykų padėties. Abelnai, ši apielinkė negauna tinkamo patarnavimo savosios aukštesnės mokyklos lankytojams. Aš mielu noru paaiškinsiu kalbamą reikalą plačiau kiekvienai apielinkės gyventojų grupei, o taipgi organizacijoms tėvų, kurių vaikai lanko šią mokyklą, jeigu bus išreikšta pageidavimas. Man nėra reikalo aiškinti, jog apielinkė, kuri per savo atstovus, visu rimtumu reikalauja pageidaujamų pagerinimų, gali buti tikra, kad jos reikalavimai bus išpildyti. Bet aš jaučiu, kad perdidelis susigrudimas musų mokykloj tęsis begalo, jeigu nebus imtasi reikiamos akcijos.

Taip rašo Harrison Technical High School perdėtinis, p. F. L. Morse.

Gi lapkričio 25 dieną įvyko piliečių susirinkimas, kuris išrinko komitetą darbuotis, idant pagerinti dalykų padėtį minėtoj mokykloj del vietos stokos.

LIETUVIŲ VALANDA PER RADIO

Kas Nedėldienį

nuo 1 iki 2 po piet

Iš Radio Stoties

W. C. F. L.

(1280 kylocycles)

GRAŽIAUSI PROGRAMAI LIETUVIŲ DAINŲ IR MUZIKOS.

PASIKLAUSYKIT ŠIŲ PROGRAMŲ.

MILDA THEATRE
3140 S. Halsted St.

Ketverge ir Pėtnyčioj Gruodžio 5 ir 6

Visas kalbantis paveikslas

"The Last Performance"

sensacinė drama

dalyvaujant

Conrad Veidt, Leslie Fenton, Mary Philbin

Taipgi

Vitaphone Vodevilio Aktai

Kalbanti komedija

Kalbančios žinios.

PRANEŠIMAI

Illincis Lietuvių Pašelpos Kliubas laikys priešmetinį susirinkimą penktadieny, gruodžio 6, 1929 m., Chicagos Liet. Auditorijoj, 3133 S. Halsted St., 7:30 val. vak. Visi kliubiečiai butinai bukite šiame susirinkime, nes bus rinkimas valdybos del 1930 metų. — **A. Kaulakis,** rašt.

S. L. A. 109 kuopos priešmetinis susirinkimas įvyks penktadieny, gruodžio 6 d., 1929 m., M. Meldažio svetainėje, 2242 W. 23 Pl., lygiai 7:30 val. vak. Bus rinkimas valdybos ir nominacijos Pildomosios Tarybos. Kviečiame visus narius butinai atsilankyti susirinkiman. — Valdyba

Jaunų Lietuvių Amerikos Tautiškas Kliubas laikys priešmetinį susirinkimą penktadieny, gruodžio 6 d., 7:30 v. v., Ch. Liet. Auditorijoj, 3133 So. Halsted St. Visi nariai malonėkite laiku pributi, nes bus rinkimas valdybos ir taipgi randas daug svarbių dalykų, kuriuos butinai turėsite aptarti. — **S. Kunevičius,** rašt.

Hammond, Indiana. S. L. A. 273 kp. mėnesinis susirinkimas įvyks gruodžio 8 dieną, 1 val. po pietų, 506 Ames Ave. Visi nariai turite neatbutinai atsilankyti šiame susirinkime bus nominuojama S. L. A. Centro valdyba, taipgi bus renkama valdyba kuopos 1930 metams. Neatsilankiusieji bus baudžiami pagal konstituciją. — **J. Maksvitis,** sekr.

Draugystė Lietuvos Vėliava Amerikoj No. 1 laikys savo priešmetinį susirinkimą, gruodžio 8 d., Davis Square Parke, 1 val. vak. Malonėkite nariai atsilankyti į susirinkimą, nes bus renkama nauja valdyba.
— **Joe Dabulski,** sekr.

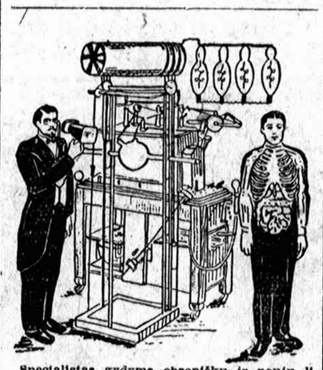

Specialistas sydyme chroniškų ir naujų ligų. Jei kiti negalėjo jumis išgydyti, atsilankykit pas mane. Mano plinas išegzaminavimas atidengs jusų tikrą ligą ir jei aš apsiimsiu jus gydyti, sveikata jums sugrįš. Eikit pas tikrą specialistą, kuris neklaus jusų kur ir kas jums skauda, bet pats paaiškys po galutino išegzaminavimo kas jums yra.

Dr. J. E. Zaremba
20 W. Jackson Blvd., netoli State St.
Kambarys 1016
Imkit elevatorių
CHICAGO, ILLINOIS

Ofiso valandos: nuo 10 ryto iki 1 po pietų, nuo 5 iki 7:30 vakaro. Nedelioj nuo 10 ryto ki 1 po pietų.

Universal Restaurant

Gardus, sveiki lietuviški valgiai ir mandagus patarnavimas. A. A. Norkus, sav.

750 West 31st St.

GERB. Naujienų skaitytojos ir skaitytojai prašomi pirkinių reikalais eiti į tas krautuves, kurios skelbiasi Naujienose.

CLASSIFIED ADS.

Business Service
Biznio Patarnavimas

10% PIGIAU UŽ VISĄ DARBĄ CONSUMERS Stogu Darbas. Greitai taisome stogus visokios rųšies, bile kada ir bile kur. Dykai apskaitliavimas . Mes atliekame geriausi darba mieste. Kedzie 8463.

J. S. RAMANCIONIS
Buvęs vedėjas Bridgeport Painting & Hardware Co.,
HARDWARE, PAINTS & WALL PAPER
Painters & Decorators
J. S. RAMANCIONIS, savininkas
3147 So. Halsted St.
Tel. Victory 7261

GENERALINIS KONTRAKTORIUS
Statau namus mažus ir didelius. Taipgi taisau senus. Permufinu į kitą vietą ir duodu patarimus dykai. Prirengiu morgičius ant namų.
A. KAIRIS
3230 So. Union Ave.
Phone Victory 2740

Financial
Finansai-Paskolos

Skolinam Jums Pinigus
$100 iki $2,000

Jųs atmokate mažomis mėnesinėmis mokestimis.

Mes taipjau perkame morgičius ir Real Estate kontraktus.

Petrzilek Bros.
1647 W. 47th St.
Arti Marshfield Ave.

CLASSIFIED ADS.

Financial
Finansai-Paskolos

Paskolos suteikiama į vieną dieną

2-RI MORGIČIAI
3-TI MORGIČIAI
6 Nuošimčiai

Mes perkame real estate kontraktus

INTERNATIONAL INVESTMENT CORPORATION
Kapitalas $500,000.00
3804 So. Kedzie Ave.
Tel. Lafayette 6738-6716

PASKOLINSIM nuo $50 iki $300 už 2½ nuošimčio ir lengvais išmokėjimais. Paskolas suteikiam į 24 valandas. Be jokio komiso.
S. OSGOOD
2231 West Division St.
"Upstairs"
Telephone Armitage 1199

Miscellaneous
Įvairus

BRIDGEPORT KNITTING SHOP
Neriam vilnonius sveterius — storus ir plonus, taipgi ir vilnones pančiakas. Parduodam pigioms kainoms. Neriam sulig užsakymų naujus sveterius ir taisome senus. Vilnonics gijos del nerinių ir vilnonės materijos del kelnių vyrams ir vaikams. Kviečiame atsilankyti ir įsitikrinti musų prekių gerumą. Atdara kasdien ir vakarais. Taipgi sekmadieniais nuo 9 iki 4 po pietų.
F. Selemonavičius
504 W. 33rd St. prie Normal Ave.
Tel. Victory 3486

Miscellaneous for Sale
Įvairus Pardavimai

GARSUS Pietinės — Illinois mine run, $6.50 už toną, pristatom. Labai mažai dulkių. Lump, egg, nut $8.00. Pristatom. Govalis, Boulevard 1036.

Furniture & Fixtures
Rakandai-Įtaisai

BARGENAI CASH PIRKĖJAMS 2 ir 3 šm. seklyčių setai, Mohair, Moquette, Jacquard, etc. $85 iki $69.40, 3 šm. miegamojo kamb. setai, su springsais ir matrasu, $39.75. 7 šm. valgomojo kamb. setai $43. Kaurai visokio dydžio. Dinette setai ažuoliniai $14.50. $750 Stark upright pianas $72. Šimtai bargenų. Victor, 4809 W. Lake St.. Atdara iki 10 val.

PARDUODU 4 kambarių rakandus ir beveik naują piana, 3422 W. 38 Pl. 2 lubos.

Automobiles

PRANEŠIMAS

Širdingai kviečiame jus pamatyti vėliausios mados naujus 1930 "400' Nash karus su vėliausiais pagerinimais. Pas

BALZEKAS MOTOR SALES
4030 Archer Ave.
Tel. Lafayette 2082

'28 Buick 5 pas. sedan	$800
'26 Paige Sedan 6 ratai	$275
'29 Essex Sedan	$500
1927 Nash Coach special	$250
'29 Ford coupe	$400
'29 Ford Roadster	$400
'28 Auburn Roadster	$550

McDERMOTT MOTOR SALES CO.
7136 S. Halsted St., Triangle 9330

Personal
Asmenų Ieško

KAS matė nelaimę seredoj, lapkričio 27 d., 5:30 val. vakare, prie 45 ir Marshfield Ave., gatvių, kai trokas sužeidė Barborą Abromaitis, ar kas matė to troko numerį, teatsišaukia tuojaus pas sužeistąją Barborą Abromaitis, 4521 So. Honore St.

Help Wanted—Male
Darbininkų Reikia

Susilauk pasisekimo su Chevrolet

Energiški ir sumanus vyrai gali rasti progą padidinimui uždarbio ir nužengimui pirmyn, pardavinėjant nepaprastus naujus 6 cilindeliu Chevrolet, kurie buvo rodomi Pure Oil trobėsy, prie Wacker Drive ir Wabash Ave. nuo gruodžio 1 iki 6 D. Ypač reikalinga vyrų teritorijose Worth, Stickney, taipjau tarp Stock Yards ir Michigan Ave. Turi kalbėti lietuviškai, lenkiškai, čechiškai ir angliškai.

Priimti aplikantai bus trumpą laiką lavinami dykai konstrukcijos šių karų ir geriausių budų juos pardavinėti.

Kreipkitės kas diena nuo 10 iš ryto iki 4 val. po pietų.

Chevrolet Vertelgų Susivienijimas
Gossard Building
Room 301
Rush and Ohio Sts.

Help Wanted—Male
Darbininku reikia

REIKALINGAS agentas pardavinėti vyrų siutus. Gali pasidaryti gerus pinigus. 7253 So. Halsted St.

REIKALINGAS pirmarankis duonkepis prie pečiaus. Phone Hemlock 3477, 3800 So. Emerald Ave.

REIKALINGAS antras virėjas ant naktų į restaurantą, gali but moteteris arba vyras, 5246-48 S. Ashland Avenue.

REIKALINGAS jaunas bučeris, kuris turi patyrimą, pastovus darbas. 5246-48 S. Ashland Ave.

Help Wanted—Female
Darbininkių Reikia

REIKALINGA moteris ar mergina prie namų darbo, kambarys, valgis ir $12 į savaitę .Atsišaukite Tel. Willow Springs 62.

REIKALINGA veiterka į lunch ruimį, patyrimo nereikia, 2826 Archer Ave.

REIKALINGA senyva moteris pridaboti 3½ metų vaiką. Jokio kito darbo nereikia dirbti. 3439 Auburn Ave. Atsišaukite subatoj po pietų, nedėlioj visa diena.

Situation Wanted
Darbo Ieško

IEŠKAU darbo bučernėj ir grosernėj; kalbu angliškai, lietuviškai, lenkiškai ir vokiškai; dirbsiu už prieinamą algą. R. Kleinski, 1335 North Lincoln St.

For Rent

PASIRENDUOJA garu apšildomi penki kambariai. Racine ir 55 gatvė. $50 į mėnesį. Šaukite John A. Funk & Co., 1432 W. 79 St., Tel. Radcliffe 4900.

Furnished Rooms

PASIRENDUOJA didelis ir šviesus kambarys. Atskiras įėjimas, garu apšildomas ir visi parankumai. Pavieniam ar vedusiai porai, John Shimbell, 3301 Wallace St., Tel. Boulevard 7963.

RENDAI kambarys vienai ar dviem merginom, su valgiu arba be valgio. Antras aukštas. 839 W. 33 Pl.

Business Chances
Pardavimui Bizniai

PARDAVIMUI grosernė ir bučernė — priežastis pardavimo, apleidžiu Chicagą. Parduosime pigiai. 3423 So. Morgan St.

PARDAVIMUI kendžių sankrova. Turiu parduoti pigiai iš priežasties mirties. Gera vieta, arti 3 mokyklų. 4550 So. Wood St. Telefonas Virginia 1951.

PARDUODU groserne labai geroj vietoj. Pardavimo priežastis — esu viena pati našlė moteris. 4634 So. Wallace St. Tel. Boulevard 1233.

GROSERNĖ, apielinkės sankrova, 4 kambariai, maudynė, $350 į savaitę. Renda $45. Parsiduoda iš priežasties ligos. 5405 Princeton Ave., Boulevard 0704.

PARDAVIMUI grosernė ir vaisių krautuvė. Geras kampas, auksinė maina tinkamai ypatai, nebrangiai. Pigi renda. 1434 Fullerton Ave.

PARDAVIMUI lunch room, geras, isigyvenęs biznis.
1349 W. 79th St.

Exchange—Mainai

MAINYMUI 2 flatų namas. Priimsiu lotus, bučernę arba kitą biznį, kaipo pirmą įmokėjimą, gali but ir kitam mieste.
J. NAMON & CO.
2418 W. Marquette Rd.
arti Western Ave.
Grovehill 1038

MAINYSIU 50 pėdų kampinį lotą ant gero automobiliaus; taipgi išmainysiu 50 pėdų bizniavą lotą ant namo ar biznio. Atsišaukite Frank's Barbers Shop, 4309½ W. 63rd St.

Real Estate For Sale
Namai-Žemė Pardavimui

KURIE NORITE BARGENO ir kurie norėtumėt išmainyt namą, lotus, farmą ar kokį bizni ar automobilį, mes išmainysim. Tik paduokite savo adresą.
A. GRIGAS
3114 So. Halsted St.,
Tel. Victory 4898

BARGENAS. Greitam pardavimui 6 kambarių namelis, parsiduoda, šiltu vandeniu apšildomas, 2 karų garažas, cementuotas beismentas ir lietaus maudynės. 974 W. 19 St.

PARSIDUODA pigiai namas su bizniu arba mainysiu į privatišką namą. 716 W. 31 St.

KURIE NORITE BARGENO PIRKT 3 flatų, 2 po 7, 1 4 kambarių. Namas pastatytas ant cemento blaksų ir 2 karų garadžius murinis ir maudynės, arba mainysiu. Randas 33 ir Union Ave. Kaina $7,500. Įmokėjimas pagal sutarimą, 919 W. 35 St. Tel. Yards 1571. Chas. K. Valaitis.

KAMPINIS murinis 2 flatu namas, 4 ir 4 kambarių, morgičiaus $3000, kaina $4,400. Atsišaukite adresu 1601 S. Washtenaw Ave., tarp 2 ir 4 v. po piet subatoj ar nedėlioj.