This issue consists of 2 parts

The First and Greatest Lithuanian Daily in America

NAUJIENOS
THE LITHUANIAN DAILY NEWS

PUBLISHED BY THE LITHUANIAN NEWS PUB. CO., INC.
1739 South Halsted Street, Chicago, Illinois
Phone Roosevelt 8500 Nigth Phone Roosevelt 3073

Pirmas ir Didžiausias Lietuvių Dienraštis Amerikoje

NAUJIENOS
The Lithuanian Daily News

Entered as second-class matter March 7, 1914 at the Post Office at Chicago, Ill., under the Act of March 3, 1879

Ši laida susideda iš 2 dalių

The First and Greatest Lithuanian Daily in America

NAUJIENOS
THE LITHUANIAN DAILY NEWS

PUBLISHED BY THE LITHUANIAN NEWS PUB. CO., INC.
1739 South Halsted Street, Chicago, Illinois
Phone Roosevelt 8500 Nigth Phone Roosevelt 3073

Pirmas ir Didžiausias Lietuvių Dienraštis Amerikoje

VOL. XVII Kaina 3c Chicago, Ill. Šeštadienis, Balandis-April 19 d., 1930 No. 93

Walker rezignuoja iš Ill. Darbo Federacijos prezidenturos

Nori visas savo jėgas pašvęsti reorganizuotos United Mine Workers of America unijos darbui

John H. Walker, Illinois valstijos Darbo Federacijos prezidentas, pasiuntė vykdomąjai Federacijos tarybai rezignaciją iš savo užimamos vietos, palikdamas pačiai tarybai išspręsti, kada jo rezignacija turi įeiti galion.

Walker rezignuoja iš Illinois Darbo Federacijos prezidento vietos del to, kad visą savo laiką ir energiją nusitarė pašvęsti United Mine Workers of America unijai, kuri buvo reorganizuota angliakasių konvencijoje Springfielde, Ill., šių metų kovo 10 dieną. Pats Walker buvo konvencijos išrinktas generaliniu unijos sekretoriumi-iždininku.

Rezignuodamas iš Ill. Darbo Federacijos prezidento vietos ir pasilikdamas angliakasių unijoje Walker praranda $3,000 metais, nes kaip angliakasių unijos sekretorius-iždininkas jis gaus tik $5,000 algos metams, tuo tarpu kai budamas valstijos federacijos prezidentu jis gaudavo algos $8,000 metams.

Sugauto ryklio viduriuos rado visą žmogaus kuną

TAMPICO, Meksika, bal. 18 — Labarroj vienas žvejotojas, Manuel Perez, sugavo ryklį (akulą), kurį skrodžiant rado jo pilve žmogaus kuną. Kunas buvo nugabentas į ligoninę, kame gydytojai padarė tyrinėjimą. Kunas, kurio identifikuoti nepavyko, buvo po to formaliai palaidotas.

Radio bokštas griuvo, užmušė penkis darbininkus

BUENOS AIRES, Argentina, bal. 18. — Užėjus smarkiai audrai sugriuvo baigiamas statyti Floridoj, netoli nuo čia, metalinis 120 pėdų aukštumo radio bokštas ir, griudamas, užmušė penkis darbininkus, dirbusius bokšto viršunėje. Šeštas asmuo buvo pavojingai sužalotas.

Du asmenys užmušti kolizijoj su traukiniu

GARY, Ind., bal. 18.—Netoli nuo čia jų automobiliui susidurus su Grand Trunk krovinių traukiniu buvo užmušti George Jackson ir jo žmona, abudu iš Cantono, Ohio.

ORAS

Chicagai ir apielinkei federalis oro biuras šiai dienai pranašauja:

Bendrai gražu; nedidelė temperaturos atmaina; stiproki žiemių vakarų vėjai.

Vakar temperatura įvairavo tarp 46° ir 47° F.

Šiandie saulė teka 5:05, leidžiasi 6:34. Mėnuo teka 1:47 ryto.

Vyskupo sunus kaltinamas del žmogžudybės

NEW YORKAS, bal. 18. — Policija suėmė čia Jamesą Mathew Maxoną, kaltinamą del nužudymo Davido Paynterio, 73 metų amžiaus, kurio namuose Maxon turėjo nusisamdęs mebliuotą kambarį. Suimtasis sakosi esąs Chattanoogos, Tenn., protestonų episkopalų vyskupo sunus.

38 darbininkai žuvo perkunui trenkus į fabriką Kinuose

LISABONAS, Portugalija, bal. 18. — Iš Makao, Portugalų Kinuose, praneša, kad ten per stiprią perkunijų audrą perkunas trenkė į vieną fabriką ir padegė buvusias fabrike sprogstamasis medžiagas. Baisaus sprogimo buvo sudraskyti trisdešimt aštuoni asmenys, fabriko darbininkai ir darbininkės.

Senatas priėmė pasirenkamosios imigracijos įstatymą

WASHINGTONAS, bal. 18 — Senatas dauguma balsų priėmė bilių, kuriuo einant pirmenybė bus duodama tokiems svetimšaliams atvykti į Jungtines Valstybes, kokių labiau yra reikalingi Amerikos pramonininkai ir kitoki samdytojai specialiams darbams.

Pamokslai nevilioja — džiazu bandys vilioti žmones į bažnyčią

NEW YORKAS, bal. 18. — Velykų dieną New Yorke bus atidaryta labai moderniška kongregacionalistų bažnyčia, įtaisyta naujame dvidešimt trijų augštų $3,000,000 apartmentų trobesy. Bažnyčia bus atidaryta su džiazo orkestros muzika.

Vyriausias tos bažnyčios kunigas, Rev. Edward H. Emett, paskelbė, kad žmonėms, ypačiai jaunimui, pritraukti į bažnyčią tapus pasamdyta džiazo orkestra, kuri per šešis sekmadienius vakarais džiazuos bažnyčioje šokius.

Moteriškė parašė Hooveriui iš Italijos; sunus areštuotas

BUFFALO, N. Y., bal. 18. — Viena moteriškė iš Italijos parašė prezidentui Hooveriui laišką, skųsdamos, kad jos sunus, Nicola Scebella, kuris gyvena Jungtinėse Valstybėse, Buffalo mieste, visai nesirupinąs padėti jai jos varguose.

Moteriškės laišką prezidentas perdavė imigracijos vyriausybei, ir dabar Nicola Scebella, 26 metų amžiaus berniokas, tapo suimtas, kaltinamas del nesirupinimo motina.

Bobutė gavo $5,000 už "breach of promise"

ATLANTIC, Iowa, bal. 18. — Našlė Mrs. Mary Nelson, 66 metų amžiaus bobutė, laimėjo teisme bylą prieš Alexandrą Roe, 56 metų amžiaus, kurį ji skundė del jos širdies sužalojimo, vadinas, del žadėjimo ją vesti ir to žadėjimo sulaužymo. Bobutė reikalavo $15,000, bet teismas nuteisė Roe sumokėti jai $5,000.

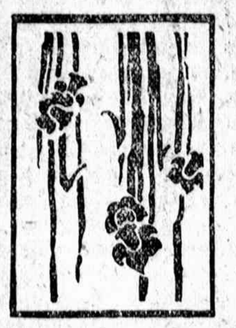

Linksmų Pavasario Švenčių — Velykų — linkime visiems savo draugams bendradarbiams, skaitytojams ir rėmėjams.

NAUJIENOS.

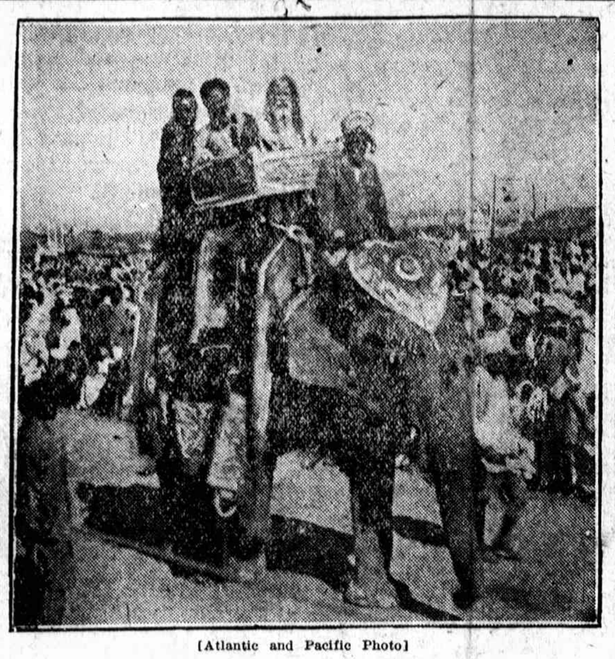

[Atlantic and Pacific Photo]

Indija. — Didelės religiškos iškilmės Allahabad mieste, kur, kaip apskaitoma, susirinko 1,000,000 indusų

27 Gandhi padėjėjai nuteisti kalėti

Britų vyriausybė pradėjo aštriau imti į nagą druskos įstatymo laužytojus

BOMBEJUS, Indija, bal. 18. — Vyriausybė pradėjo stipriau persekioti indų civilio priešinimos kampanijos vadus. Vakar įvairiose vietose teismai visą dieną tardė suimtų Mahatmos Gandhi sekėjų bylas, kaltinamų del druskos įstatymų laužymo. Dvidešimt septyni žymūs indų nacionalistų darbuotojai buvo nuteisti įvairiems terminams kalėjimo. Tarp nuteistų yra ir Davi Das Gandhi, Mahatmos Gandhi sunus. Sunkiausią bausmę — dvejus metus kalėjimo — gavo Dr. Choithram, provincijos kongreso komiteto Surate pirmininkas.

Gandhi stebisi, delko jo neareštuoja

BOMBEJUS, Indija, bal. 18. — Mahatma Gandhi, indų nacionalistų vadas, kalbėdamas šiandie susirinkime netoli nuo Navsari pasisakė nesuprantąs, kodel jo ligšiol neareštavę kaip kampanijos prieš britų valdžios druskos įstatymą vado, nors daugelis žmonių, kuriuos jis esąs sukurstęs tam įstatymui priešintis, jau esą sumesti į kalėjimus.

Europoj vėl žiema

VIENA, Austrija, bal. 18.— Pietų rytų Europoje netikėtai vėl užėjo žiema. Visoj Rumanijoj, Bulgarijoj ir Tiroliuje vakar siautė smarki sniego audra, privertusi tiek sniego, kad susisiekimas tapo sutrukdytas.

PORTLAND, Ore., bal. 18. — Du ginkluoti banditai puolė First State Banką, Milwaukie priemiesty, ir paspruko su daugiau kaip $11,000 banko pinigų.

Pragaištingas žemės drebėjimas Graikijoj

Nuo smarkių supurtymų bažnyčių bokštai nugriuvo ir nemaža žmonių sužalojo

ATENAI, Graikija, bal. 18. — Praeitą naktį Peloponese įvyko smarkus žemės drebėjimas, įvairiose vietose padaręs didelės žalos. Atenai ir Pirejus taipjau buvo stipriai supurtyti. Istmijoj, vienos bažnyčios bokštui nugriuvus, buvo keletas asmenų sužaloti. Korinte keletas namų sugriuvo, ir nemaža žmonių buvo sužaloti. Spartoje taip pat nugriuvo vienos bažnyčios bokštas, laimingai betgi žmonių niekas nenukentėjo.

Majakovskio, rusų revoliucijos poeto, laidotuvės

MASKVA, bal. 18. — Andai nusišovusio Vladimiro Majakovskio, rusų revoliucijos poeto, kunas vakar buvo krematorijoje sudegintas. Procesijoj, lydėjusioj kuną į krematoriją, dalyvavo, kaip apskaičiuoja, apie 100 tukstančių žmonių — rašytojų, menininkų, studentų, darbininkų, kareivių ir šiaip žmonių.

Mirė Golovinas, žymus rusų tapytojas

DIETSKOJE, Rusija, bal. 18 — Vakar čia mirė Aleksandras Golovinas, vienas žymiausių rusų dabarties tapytojų, 67 metų amžiaus. Sovietų valdžia neseniai suteikė jam "liaudies artisto" titulą.

Mirė kongresmanas

WASHINGTONAS, bal. 18. — Šiandie ligoninėj čia mirė Texaso kongresmanas R. Q. Lee, išsirgęs penkias savaites.

Meksikos banditai nukovė karininką

MEKSIKOS MIESTAS, bal. 18. — Praneša, kad kely tarp Celaya ir Sarabia armijos stovyklos plėšikų banda puolė busą, kuriuo keliavo ir kavalerijos regimento generolas Jose Guiterrez Cezare. Apiplėštus buso pasažierius banditai paleido, bet generolą, kuris bandė priešintis, nukovė.

Meksikos laikraščių boikotas Associated Press agenturai

MEKSIKOS MIESTAS, bal. 18. — Meksikos Miesto laikraštininkai paskelbė Associated Press agenturai boikotą del to, kad ji atsisakė pasirašyti darbo kontraktą. Prie boikoto prisidėjo ir visų svarbiųjų dienraščių užsienių žinių redaktoriai. Šiandie dienraščiai išėjo be paprasto angliško puslapio, visas užsenių žinias išspausdinę vien ispaniškai.

Lenkai nuteisė devynis vokiečius kaip "šnipus"

BYDGOŠČAS, Lenkija, bal. 18. — Lenkų teisme čia pasibaigė didelė devyniolikos asmenų, vokiečių Deutschtumsbundo organizacijos narių, byla. Visi jie buvo kaltinami del sabotavimo lenkų administracijos patvarkymų ir del šnipavimo Vokietijos naudai.

Dešimt kaltinamųjų buvo išteisinti, o likusieji devyni nuteisti įvairiems terminams — nuo dviejų iki šešių mėnesių — kalėjimo.

Laikraščių leidėjo nusižudymas

NEW YORKAS, bal. 18. — Tariamai del sveikatos pairimo čia nusišovė Percival Harden, 57 metų amžiaus, laikraščių Washington Minror ir Club Fellow leidėjas.

Moteriškės žudytojas mirė elektros kedėj

TRENTON, N. J., bal. 18. — Valstijos kalėjime čia tapo elektros kedėj nužudytas Henry Campbell Close, prieš keletą metų buvęs vienos skelbimų firmos Chicagoje manadžeris.

Close buvo pasmerktas mirti del nužudymo Mrs. Mildred Mowrie, kurią jis buvo vedęs, nežiurint, kad jau turėjo kitą žmoną ir su tąją gyveno.

Ispanijos karalius cigarininkų procesijoje

SEVILIJA, Ispanija, bal. 18. — Cigarų darbininkų brolijos procesijoje čia žygiavo ir Ispanijos karalius Alfonsas, visas žvilgąs armijos generolo rubais. Karalius mat yra cigarų dirbėjų brolijos garbės narys.

Bomba apdraskė prohibicininko namus

ASHTABULA, Ohio, bal. 18 — Nežinia kieno padėta praeitą naktį bomba sprogdama stipriai apdraskė puikius M. C. Robinsono, turtingo vietos anglių pirklio, namus. Žmonių niekas nebuvo užgautas. Robinsinos yra žinomas kaip uolus prohibicininkas.

Du gaisrai nušlavė 348 namus Japonų sostinėje

TOKIO, Japonija, bal. 18.— Du dideli gaisrai, kilę, kaip manoma, iš padegimų, Tokio mieste sunaikino 348 namus. Šimtai šeimų liko be pastogės.

Tramvajų streikas

TOKIO, Japonija, bal. 18.— Municipalinių Tokio tramvajų darbininkai, viso apie 8,000, paskelbė streiką, kuris prasidės, turbut, ateinantį pirmadienį.

Sovietai dabar kolektivizuos žvejybą

MASKVA, bal. 18. — Sovietų vyriausybė nutarė dabar pradėti kolektivizuoti žvejybą, panašiai kaip kad kolektivizuojamas žemės ukis.

Į žvejų kolektyvus, arteliais vadinamus, "kulokai" ir iš viso neturintieji balso teisės nebus priimami.

Vilniuje policija suėmė 18 komunistų

VARŠUVA, bal. 18. — Iš Vilniaus praneša, kad praeitą naktį policija ten suėmė aštuoniolika komunistų ir 170 tukstančių komunistinių atsišaukimų, atsiųstų iš Minsko.

Naujas Kolumbijos prezidentas atvyksta į J. V.

HAVANA, Kuba, bal. 18.— Laivu Ulua išplaukė iš čia į New Yorką Dr. Enrique Olaya Herrera, naujai išrinktas Kolumbijos respublikos prezidentas.

Sumažino muitą vynuogėms ir bananams

KAUNAS. — Prekybos Departamentas išdirbo projektą įvežamiems vaisų muitams papiginti, kuris netrukus bus patiektas Ministerių kabinetui. Ypatingai manoma sumažinti muitus bananams ir vynuogėms.

BANKAS UŽSIDARĖ

MADISON, Wis., bal. 18.— Šiandie užsidarė Badger State Bank of Cassville, Wis., turėjęs $466,838 depozitų. Priežastis — urmus depozitų ištraukimas.

LIETUVOS ŽINIOS

Liet. Valst. Liaudininkų memorandumas vyriausybei

KAUNAS. — Lietuvos Valstiečių Liaudininko Sąjungos Centro komitetas įteikė Min. ministeriui pirmininkui Tubeliui memomandumą.

Memorandumas liečia šiaurės Lietuvos ukio stovį. Memorandume sakoma, kad, susidėjusių aplinkybių dėka, valstiečiai labai yra apsunkinti paskolomis, kad Žemės banko paskolų neužteks ukininkai turėję įsiskolinti pas lupikus, kurie ima ligi 72%, kad gautieji sėkloms pirkti kreditai dabar tenka grąžinti, bet javų pigumo dėliai, paskoloms atiduodant reikia trigubai daugiau javų parduoti, negu buvo gauta. Todel memorandume nurodoma reikalas leisti grąžinti sėklas tuo pat saiku ir įvesti ilgametį kreditą, kuris sustabdytų ukių licitavimą už paskolas.

Del gyd. Avižienio žuvimo tardymas baigiamas

KAUNAS. — Į Avižienio žuvimo vietų buvę nuvažiavę Vyr. trib. valstybės gynėjas p. Kalvaitis ir k. Tardymas busiąs šiomis dienomis baigtas ir paskelbta rezultatai.

Traukinių suvažinėti du žmonės

KAUNAS. — Kovo mėn. 17 d. 17 val. traukiniu 107 Nr. prie Kaišedorių stoties mirtinai suvažinėtas pil. Bacelis Rapolas 32 metų amžiaus, gyvenantis Trakų aps., Žaslių vals., Jačionių kaime.

Naktį iš 30 į 31 d. kovo mėn. tarpustoty Mažeikiai — Viekšniai traukiniu mirtinai suvažinėtas nežinomas asmuo apie 30 metų amžiaus. Prie lavono jokių dokumentų nerasta.

KAUNAS. — Šį semestrą jau įregistruota 3568 studentai. Bet su universiteto vadovybės sutikimu vis dar registruojama ir dar esą galima laukti apie 200 stud. įsiregistruojant.

64 metų studentas

1929 m. pavasario semestre buvo vienas teisininkas studentas 64 m. amžiaus. Tai seniausias studentas ir 13 jauniausių 18 metų amžiaus ir didžiausią studentų skaičių sudaro 24 m. amž. — 497 asmenų.

Lietuvon

galima pasiųsti pinigus greit, saugiai ir patogiai. Siunčiant telegrama tik 50 centų daugiau.

Naujienų ofisas atdaras kasdien nuo 8 ryto iki 8 vakaro. Sekmadieniais nuo 9 ryto iki 1 val. po piet.

NAUJIENOS

1739 So. Halsted St., Chicago, Ill.

KORESPONDENCIJOS

Benton, Ill.

Lietuviai mainieriai

Bentone, tiksliau pasakius—apie Bentoną yra, palyginti, maža lietuvių kolonija. Keletas desėtkų šeimų ir pavienių.

Didžiuma jų—mainieriai.

Kokia jų padėtis? Iš pasikalbėjimo su nekuriais sprendžiu, kad gyventi jiems kartais yra gan sunku. Daviau, pavyzdžiui, klausimą: "Koks yra vidutinis mainierio uždarbis metams — koks buvo jis paskutinius metus?"

Atsakymą gavau: penki arba šeši šimtai dolerių.

Žinoma, kai kurie yra laimingesni. Jie gauna progos daugiau dienų dirbti. Bet užtiksime ne mažai ir tokių, kuriems priseina tenkintis penkiais arba šešiais šimtais dolerių metams.

Tokiu uždarbiu išgyventi metus gana sunku. Kodel gi jie laikosi? Kodel nevažiuoja kitur "laimės" ieškoti?

Kai kurie važiuoja. Bet kad ir išvažiuoja, tai ne vienam tenka grįžti. Chicagiečiai, o ir kitų miestų lietuviai žino, kaip sunku buvo gauti darbas, sakysiu, praėjusią žiemą.

Antra vertus, daugelis šeimynų turi įsigyjusios savo namelį, lotą ar daržą. Išvažiuok! O kam paliksi tą savastį? Parduoti ją yra sunku. Tuo gi tarpu jon įdėta tikrai prakaitu uždirbti doleriai.

Mainierių laimei — nors ir taip mažytė ji yra—jie gali gyventi Bentone pigiau, ne kad Chicagoj, Brooklyne, Philadelphijoj ar Clevelande lietuviai gyvena. Štai namukas, kuriam gyvena "Naujienų" skaitytojai—drg. Gudavičius ir Gayauskas. Chicagoj tokiam namui taksų reikėtų mokėti veikiausia nuo $100 iki $140 metams. Šičia jų mokama tik apie $20.

Chicagoje kvortai pieno tenka mokėti 14 ar 15 centų. Šičia gi ne viena šeima pajėgia išlaikyti karvę. O jei tenka pirkti pienas, tai kvortą jo galima už dešimtuką gauti.

Be to, prie namų rasime kiek didesnį ar mažesnį daržą. Jis irgi padeda pusryčiams ar pietums stalą paruošti.

Tai ot šitaip ir gyvena.

Kaip ir daugelis kitų Suvienytų Valstijų pramonės šakų, kasyklų industrija yra sezoninė. Tai reiškia, kad vienų metų tarpu kasyklose dirbama daugiau, o kitu tarpu mažiau. Pavyzdžiui, rudenį ir žiemą, dirbama daugiau, nei vasarą.

Ir štai vasara jau čia pat. Reiškia, mainieriams užeina nedarbo sezonas. Ir jis, gal but, šiemet ypaingai sunkus bus.

Kodel? Apie tai kitą kartą.

—Reporteris.

Westville, Ill.

Praėjo maskvinė karštligė

Na, tai ir mes persirgome maskvine karštlige: balsavome už Pildomąją Tarybą ir išrinkome delegatus į Seimą. Delegatais pateko ir pusantro bolševiko. O kiek tie bolševikai prakaito liejo belakstydami po stubas ir beagituodami už savo tavorššščius. Ir nežiurint to, jų vyriausias komisaras Jokubaitis visgi tapo neišrinktas į Susivienijimo Seimą. O tuo tarpu jo gizeliai susirinkime ir gerkles prarėkė už savo lyderį beagituodami. Poni B. S. beveik apalpo, kai tapo rinkimų rezultatai paskelbti. Taip jau jai markatna pasidarė.

* * *

O dabar apie Susivienijimo kuopų susirinkimus. 223 kuopa savo mėnesinį susirinkimą laikė balandžio 13 d. Už Pildomąją Tarybą balsai paduota sekamai: ant prezidento S. Gegužis gavo balsų 24, M. Bacevičius 12; ant vice-prezidento A. Mikalauskas 26, P. Petronis 11; ant sekretoriaus P. Jurgeliutė 26, E. Ješkevičiutė 12; ant iždininko K. Gugis 21, B. Salaveičikas 11 ir J. Tareila 3; ant iždo globėjų M. Raginskas 23, J. Januškevičius 20 ir D. Jusius 6; ant daktaro kvotėjo Dr. E. Klimas 25 ir Dr. M. Palevičius 11.

Delegatų į Seimą išrinkta trys: Jonas Deltuva, Thomas Lucas ir Paul Yuraška. Paskutinis bolševikuojantis.

* * *

Jaunuolių 366 kuopos susirinkimas įvyko balandžio 11 d. Balsavo šeši ir visi savo balsus padavė už senąją Centro Valdybą. Delegatais į Seimą tapo išrinkti Petras Rubis ir Petronė Juraškaitė. Abu veiklūs jaunuoliai. Tarp jaunosios gentkartės, kaip matote, nėra nei vieno Maskvos garbintojo.

Išrinko delegatus į Seimą ir 29 kuopa. Delegatų išrinkta penki. Butent, Jonas Melionis, L. Mosteikis, Petras Gantoras, Juozas Norkus ir Antanas Šimulis. Pastarasis mato Maskvoj išgelbėjimą.

Darbai anglių kasyklose vis dar pusėtinai silpnai eina. Dirbama po tris dienas savaitėj. O tai reiškia, kad žmonėms gana sunkus laikai. Sunku ir numatyti, kada tie blogi laikai ir pasibaigs.—A. A.

Worcester, Mass.

Iš susirinkimo SLA. 358 kuopos

Balandžio 13 d. SLA. 358 kuopa laikė susirinkimą, kuriame buvo renkama Centro Valdyba. Žinoma, nieko naujo nebutų kas rašyti apie paprastą susirinkimą, jei jame nieko nepaprasto nebutų atsitikę. Šis susirinkimas gal buvo pirmas kuopos gyvavime, kuriame kilo triukšmas. Pirmininkui, atidarius susirinkimą viskas sekėsi gana gerai. Užbaigus kuopos reikalus, pasirodė svetainėj neprašyti svečiai iš 57 SLA. kuopos. Butent, J. Skliutas ir J. Salaviejus. Pirmininkas paklausė kokiu tiklu jie atsilankė. Kaip vienas, taip ir antras pasakė, kad jų atsilankymo tikslas esąs susipažinti su kuopa ir jos nariais.

Bet tai juk tik mulkinimas. Jie ėjo aiškiu tikslu sudrumsti jaunutės kuopos ramybę ir šnipinėti, kaip balsuos už Centro Valdybą. Tat po jų pareiškimo pirmininkas pasiėmė balsą ir pareiškė nariams kas tie per ponai. Sakė jis, kad jie atėjo ne su mumis susipažinti, bet sudrumsti musų ramų darbą. Be to, nurodė jų užsipuldinėjimus ant musų kuopos per bolševikišką spaudą ir jų kitus pragaištingus darbus lietuvių tautos reikaluose, pasakydamas, kad tie ponai keikia visa, kas tik yra lietuviška. Jie keikia D. L. K. Vytautą, jie keikia viską, kas mums brangu. Pabaigus pirmininkui kalbėti, tuoj Skliutis šaukė: duok man balsą, aš noriu da tame klausime kalbėti. Bet pirmininkas pasakė, kad jųs negalite daugiau balso gauti tame reikale, nes jųs pasakėte, kad jųs nieko neturite ką sakyti. Mes dabar savo kuopos reikalus svarstysime. Tat jie tik tiek ir pešė tame susirinkime.

Gerbiamieji, kiekvienas gali suprasti jų atsilankymo tikslą. Jie čion atėjo, kad gauti balsą ir pavaryti agitaciją už bolševikiškus jų kandidatus ir pažvejoti ant savo meškerės. Jie, mat, žino, kad ta kuopele dar yra jaunutė, ir nariai nežino kas tie per paukščiai yra komunistai. Daugiausia į susirinkimus lankos čion gimęs jaunimas. Tat bolšveikai manė apmonyti juos. Negalima suprasti kas do sutvėrimai tie musų komunistėliai. Varo propagandą prieš musų kuopą. Kalbina jos narius, kad paliktų kuopą. Tai matote jaunutei kuopai, su kuo prisieina kovoti, vietoj dirbus naudingą darbą. Bet jie apsigaus, — jų visas darbas nueis veltui, nes yra žmonių, kurie supranta tą kenksmingą jų propagandą ir jie mokės apsisaugoti.

—358 kuopos narys.

JUNGTOJI ČIKAGOS LIETUVIŲ JUBILIEJINĖ EKSKURSIJA

Į LIETUVĄ

Cunard Ekspresiniu Didlaiviu

AQUITANIA

Liepos (July) 6, vidunakty,

Iš New Yorko per Southamptoną į Lietuvos Portą

KLAIPĖDĄ

Ekskursiją Surengė:

Dienraštis "NAUJIENOS" 1739 S. Halsted St., Chicago

P. P. BALTUTIS 3327 S. Halsted St., Chicago

V. M. STULPINAS 3255 S. Halsted St., Chicago

J. J. ZOLP 4559 S. Paulina St., Chicago

Laivakortes į šią ekskursiją parduoda ir dokumentus prirengia visi Cunard agentai.

CUNARD LINE

346 N. Michigan Ave. Chicago, Ill.

HOLLAND-AMERICA LINE

ROTTERDAM — VOLENDAM
N.AMSTERDAM ir VEENDAM
yra populiariški šios linijos laivai. Tiesus trumpas kelias per Rotterdam'ą į ir iš visų dalių

LIETUVOS

Laivai kas savaitę
Neprilygstami patogumai
Rezervavimui ir informacijų dėlei rašyk bile vietiniam agentui, arba:
HOLLAND AMERICA LINE
40 N. Dearborn St. Chicago.

Išbandyk

Buick ir Marquette

Pirm negu nusipirksi Automobilių

Archer Buick Co.

4400 Archer Ave.

Virginia 2400

1 blokas i vakarus nuo Kedzie Ave.

JONAS SLEGAITIS

Lietuvis pardavėjas

Nauja Buveinė

DE SOTO 6 ir 8

Pardavimas ir Patarnavimas taipgi

DUCO AUTO MALEVOJIMAS

Abelnas automobilių taisymas. Fenderiai ir Bodies ištiesiami, sutaisomi ir uždedami

Gage Park Motor Sales

5625-27 So. Western Ave.

Prospect 5669

Siuskit pinigus per NAUJIENAS

Į KLAIPEDA

TIESIAI be persėdimo Didžiuoju laivu

OSCAR II

IŠ NEW YORKO

Gegužės 24 11 val. r.

Užsisakykit vietą dabar. Del žemiausių kainų ir tolimesnių žinių rašykite arba kreipkitės prie šių autorizuotų Chicagos agentų:

500 Metų SUKAKTUVĖS

Didžiojo Lietuvos Kunigaikščio VYTAUTO mirties.

VISI LIETUVIAI VISOSE ŠALYSE

iškilmingai švęs šias sukaktuves ir prisimins senovės lietuvių kovas už laisvę, jų didvyriškus žygius ir tose kovose didelius tų karžygių laimėjimus. Prisidėkit prie šių didelių 500 metų iškilmių aplankydadami savo tėvynę.

Scandinavian American Linija siunčia vieną iš savo didžiausių laivų tiesiai iš New Yorko į Klaipėdą.

PRISIDĖKITE PRIE MUS!

"NAUJIENOS" 1739 So. Halsted St.

P. P. BALTUTIS 3327 So. Halsted St.

V. M. STULPINAS 3255 So. Halsted St.

J. J. ZOLP 4559 So. Paulina St.

arba į

SCANDINAVIAN AMERICAN LINE

130 N. La Salle St., Chicago

MALT TONIC — EXTRA PALE SPECIALIS ALUS

Del žindamų motinų. Nei vienas negali buti be

MALT TONIC'O arba Extra Pale Alaus

Jis yra rekomenduojamas per

Dr.B.McNicholas

Prašykite savo groserninko arba aptiekoriaus, jeigu jie negali suteikti, tuomet pašaukite

FREDERICK BROS.

Boulevard 2538 811 W. 37th St., Chicago

Del aplinkinių miestelių kreipkitės prie St. Bartkus, 3824 Deodor St., Indiana Harbor, Indiana

Indiana Harbor. Telephone Indiana Harbor 1627

5 Dienos Per Vandenyną

PER CHERBOURG'Ą — 6 DIENOS PER BREMENĄ

Važiuokite į ir iš

LIETUVOS

šiais naujais milžiniškais ekspresiniais laivais

BREMEN ir EUROPE

Mažiau Negu 8 Dienos į Lietuvą

Taipgi reguliariai savaitiniai važinėjimai su garsia grupė pasažierių garlaivių.

Patogus ir tiesus susisiekimas su bile Europos šalimi

Del sugrįžimo liudymų ir kitų informacijų atsiklauskit savo vietinio agento arba

130 W. Randolph Street, Chicago

NORTH GERMAN LLOYD

JOHN PAKEL & CO.

(PAKALNIS)

GENERALINIAI KONTRAKTORIAI

Statom naujus ir taisom senus namus, parupinam planus, pirmus ir antrus mortgičius. Per paskutinius 5 metus mes pastatėme 68 įvairius namus, kas liudija musų kainų, darbo ir abelno patarnavimo teisingumą. Senų namų taisymą darome ant lengvų mėnesinių išmokėjimų.

Taipgi, mes perkam, parduodam ir mainom namus, lotus, farmas ir biznius. Renduojam flatus, Inšiurinam Amerikoj nuosavybę geriausiose kompanijose. Su visais viršminėtais reikalais meldžiame atsilankyti į offisą 2621 West 71st St.

arba pašaukite

Office Hemlock 0367, Res. Grovehill 1680

for Economical Transportation

CHEVROLET

It's wise to choose a SIX!

Yra išmintinga pasirinkti šešių cilinderių motorą — vienatinis budas gauti šešių cilinderių švelnumą. Šešių cilinderių švelnumas pašalina virpėjimą ir purtymą. Tas palengvina motorą, chassis, body, pasažierius ir valdytoją.

Chevrolet yra šešių. Betgi jis parsidavinėja už kainą, kurią kiekvienas gali išsigalėti mokėti. Ir jis ilgiau tarnauja del jo puikių medžiagų, didesnių dalių ir didelio, švelnaus, 50 arklių jėgos šešių cilinderių motoro, kuris visuomet "paima lengvai".

Su visu jo šešių cilinderių švelnumu ir jėga, Naujas Chevrolet Six sutaupina gasoliną ir aliejų, delei savo moderninio veikimo — overhead valves — high compression power—vėliausio karburatoriaus — ilgai laikančių pistonų — crankcase ventiliacijos — oro valytojo. Taigi Chevrolet padaro tikrai moderninę transportaciją prieinamą kiekvienam, kuris gali išlaikyti kokį nors karą. Chevrolet ekonomija parodo gerą ir rupestingą išdirbimą. Pavyzdžiui:

Chevrolet valves yra nustatomos — kad nereikėtų mainyti. Chevrolet lietinis brėkių lainingas labai sumažina brėkių užlaikymo kaštus. Užpakalinės ašies apžiurėjimo uždanga padaro lengvą prižiūrėjimą. Visas karas yra pilnas panašių įrodymų, kad tikra ekonomija paeina nuo pritaikimo ir suderinimo. Yra keturi extra ilgi chrome-vanadium resorai, kontroliuojami hydraulic shock absorberių. Jie yra sudėti išilgai, taip kaip karas eina, su nusistatančiais spring shackles, kad palaikyti tykumą.

Moderninis žemas nuleidimas ir extra wheelbase priduoda Chevrolet gerą proporciją. Iš priekio jis skiriasi korio pavydalo radiatoriu. Gasolino tankas yra užpakaly del saugumo ir gražesnės išvaizdos.

Chevrolet gražumas tuojaus pasako "Fisher Body" — stylius, tykumas, saugumas — Fisher sudėtinė geležies ir medžio konstrukcija — nespindintis priekinis stiklas — nustatoma valdytojo sėdynė — gilesnės paduškos — daugiau vietos kojoms — aiškesnis regėjimas — geresnis išmušimas ir įrengimas.

Tiek daug extra vertės yra perdėm visame kare. KIEKVIENU PALYGINIMU Chevrolet Six yra išmintingiausias pasirinkimas žemesniųjų kainų lauke... su jo šešių cilinderių valve-in-head motoru... su pilnai moksliniu įrenginiu... su Fisher body... su keturiais semi-elliptic resorais, ilgu wheelbase, žemu nuleidimu, užpakaly pridėtu gasolino tanku, korio pavydalo radiatoriu ir visomis kitomis šių laikų ypatybėmis.

Pamatykite artimiausią jums Chevrolet pardavėją šiandie ir pasivažinėkit šiuo šešių. Dešimt minučių prie valdomojo rato parodys jums kokį skirtumą šeši cilinderiai padaro.

ROADSTER OR PHAETON $495 F.O.B. FACTORY, FLINT, MICH.

The Coupe	$565	The Special Sedan (6 wire wheels standard)	$725
The Coach	565	The Light Delivery Chassis	365
The Sport Roadster	555	The Sedan Delivery	595
The Sport Coupe	655	The 1½-Ton Chassis	520
The Club Sedan	625	1½-Ton Chassis with Cab	625
The Sedan	675	Roadster Delivery (pick-up box extra)	440

All prices f. o. b. factory, Flint, Mich.

Atlankykit Arčiausį Chevrolet Vertelgą

Chevrolet turi lietuvių departamentą. Kuomet jųs atsilankysit pas mus ar pas kitus Chevrolet vertelgas, reikalaukit lietuvio pardavėjo

Albany Park Motor Sales, 3102 Lawrence Avenue, Chicago, Illinois.
Argo Motor Company, 6211-15 Archer Avenue, Argo, Illinois.
Ashland Avenue Motor Sales, 5436-42 S. Ashland Avenue, Chicago, Illinois.
Baumann Chevrolet Sales, 3516 Archer Avenue, Chicago, Illinois.
Blameuser Chevrolet Sales, Niles Center, Illinois.
Caley Brothers, 10524 S. Michigan Avenue, Chicago, Illinois.
Clarke-Hulett Chevrolet Co., Midlothian, Illinois.
Clark-Maple Motor Sales, 1036 N. Clark Street, Chicago, Illinois.
Clayton-Dean Chevrolet Co., 2500 Washington Blvd., Chicago, Illinois.
DesPlaines Motor Sales, DesPlaines, Illinois.
DesPlaines Valley Motors, Lemont, Illinois.
Drije Motor Sales, 6528 Roosevelt Road, Berwyn, Illinois.
Durst Chevrolet Company, 1147-59 W. Jackson Blvd., Chicago, Illinois.
Eldridge Motors, Inc., 6839-41 Ogden Avenue, Berwyn, Illinois.
Egan Chevrolet Sales, 5145 Milwaukee Avenue, Chicago, Illinois.
Elmwood Park Motor Sales, Elmwood Park, Illinois.
Fivek's Chevrolet Sales, 2432-40 S. Kedzie Avenue, Chicago, Illinois.
E. H. Fleck & Company, Hinsdale, Illinois.
Harry Chevrolet Sales, Harvey, Illinois.
Keenan Chevrolet Sales, 5325 W. 22nd Street, Cicero, Illinois.
Kolseth-Reid Chevrolet, 5351 W. Chicago Ave., Chicago, Illinois.
Kushler Chevrolet Sales, 6317 Broadway Chicago, Illinois.
Lewis Auto Sales, 3100 Ogden Avenue, Chicago, Illinois.
McInerney Motor Co., 2715 N. Cicero Avenue, Chicago, Illinois.
McManus Motor Sales, 6711 S. Western Avenue, Chicago, Illinois.
Milwaukee Avenue Motors, 2504 Milwaukee Avenue, Chicago, Illinois.
Murray Service & Motor, 652 Madison Street, Oak Park, Illinois.
Nelson Chevrolet Sales, 2849 N. Clark Street, Chicago, Illinois.
Nickey Chevrolet Sales, Inc., 5040 Irving Park Blvd., Chicago, Illinois.
Nieburger Chevrolet Co., 7744 Stoney Island Avenue, Chicago, Illinois.
Ray O'Connell Motor Co., 4625 W. Madison Street, Chicago, Illinois.
A. J. Oosterbeek Motor Co., 7541 S. Halsted Street, Chicago, Illinois.
Orme & Sheets Motor Co., 6522 Cottage Grove Avenue, Chicago, Illinois.
Ridgeway Motor Sales, Lansing, Illinois.
Roosevelt Motor Sales Co., 3838 Roosevelt Road, Chicago, Illinois.
Ross Chevrolet Sales, Inc., 1832 Irving Park Blvd., Chicago, Illinois.
Schuller-Hafner Chevrolet, 4741 Cottage Grove Ave., Chicago, Illinois.
Seip Chevrolet Sales, 8622 Commercial Ave., Chicago, Illinois.
Superior Motor Sales, Inc., 6943 S. Halsted Street, Chicago, Illinois.
Tri-City Motor Co., Park Ridge, Illinois.
Uptown Motors Corp., 4859 Broadwey, Chicago, Illinois.
Vanderploeg & Reitveld, South Holland, Illinois.
Wescott-Schontan, Inc., 1245 Chicago Avenue, Evanston, Illinois.
West Auto Sales, Inc., 511 S. 5th Avenue, Maywood, Illinois.
Witte Motor Sales, 492-6 Western Avenue, Blue Island, Illinois.
Yanson Chevrolet Co., Chicago Heights, Illinois.
Young & Hoffman Chevrolet, 9220 S. Ashland Ave., Chicago, Illinois.
G. W. Zander Motor Sales, Arlington Heights, Ill.

Bronislavos Poškaitės
MUZIKOS STUDIJA

Mokinama Piano, Smuikos, Saxaphone. Klerneta, Korneta, Trombone Armonikos, Mandolinos, Gitaros Balalaikos, ir visų kitų styginių instrumentų, lavinama dainavimo, taipgi mokina scenos ir balių šokius. Del platesnių informacijų kreipkitės:

4262 Archer Ave.
Telefonas Lafayette 4787

PILNAS PASIRINKIMAS NAUJŲ
Skrybėlių, kepurių, marškinių, kaklaraišičių, pančiakų, apatinių marškinių ir petnešų.
Barney Petka's
MEN'S FURNISHINGS
4171 Archer av., arti Richmond st.

IŠMOKIT DEZAININIMĄ

Dezainininimas ir siuvimas dresių moka didelę algą. Jus galite išmokti šio gerai apsimokančio užsiėmimo į trumpą laiką. Diplomos išduodamos. Rašykite del nemokamos knygelės.
MASTER COLLEGE
Jos. F. Kasnicka, Principalas
190 N. State St., k. Lake St. 10 fl.

Sergantys Žmonės!

PASITARKITE SU DR. ROSS APIE KRAUJO LIGAS, REUMATIZMĄ, CHRONIŠKAS NERVŲ AR PRIVATINES LIGAS.

Specialis atgaivinimo ir liaukų gydymas del silpnų vyrų.

GARANTIJA:
Geriausi Amerikos ir Europos gydymai. Kaina yra žema ir prieinama kiekvienam. Kad pasveikti, pasitarkite SU UŽTIKIMU IR PATYRUSIU SPECIALISTU.

Tris dešimt penki metai praktiško patyrimo. Tukstančiai žmonių sekmingai išgydyta. Tris dešimt metų tame pačiame name. Dešimt gerai įrengtų kambarių tinkamam gydymui ligonių. PASITARIMAS DYKAI. Atsilankykite šiandie.

Dr. B. M. Ross,
35 So. Dearborn St.
kampas Monroe St., Chicago, Crilly Bldg.
dos: kiekvieną dieną nuo 10 iki 5. Nedėliomis 10 iki 1. Panedėlinis, Seredomis ir Subatomis nuo 10 iki 8 val. vakare

Dr. P. P. Šimaitis,
Naprapatas
Jei viską išmėginai ir nepasigydei dabar pamėgink Naprapatiją, o nesigailėsi.

Daktaras Specializuojasi ant Nervų Ligų.
Ofisas 2346 W. 69th Str.
arti S. Western Ave., Chicago, Ill.
Išgydo be operacijos penesaidę, goterį; pasitarimai veltui ir mandagus. Yra išgydęs daug žmonių Lietuvoje ir Amerikoje nuo Reumatizmo, miršiamos ligos, širdies ir pilvo ligų, galvos, nugaros, strėnų gėlimo. Eina ir į namus gydyti.
Tel. HEMLOCK 1881.
Valandos: nuo 9 iki 11 iš ryto, nuo 2 iki 4 po pietų ir nuo 6 iki 9 vakaro.
Šventadieniais nuo 9 iki 11:30 iš ryto.

KUOPOS, KLIUBAI, DRAUGIJOS!

Jųs galite užtikrinti tą gero draugiškumo dvasią savo organizacijoje, surengdamos išvažiavimą.

Pasilinksminimai ir pramogos yra geriausias dalykas išmintingam, sveikam draugiškumui.

Važiuokite "Willett Way", kas užtikrina komfortą. Puikus pasivažinėjimas, puikus žuvies, steiko ar vištienos pietus ir pasilinksminimas del viso jusų kliubo už prieinamą kainą.

Telefonuokit ar rašykit del informacijų.
Tel. WHITEHALL 4417
THE
Willett Company
222 E. Grand Avenue

GARSINKITĖS NAUJIENOSE

Tarp Chicagos Lietuvių

L. M. "Apšvietos" Draugija

Lietuvių Moterų Draugijos "Apšvietos" mėnesinis susirinkimas įvyko kovo 7 dieną, Mark White Square parko svetainėj.

Susirinkiman narių atsilankė pilna mažoji svetainė.

Tai senai buvo toks skaitlingas susirinkimas.

Aptarta visi bėganti reikalai.

Įstojo į "Apšvietos" draugiją šios narės: Vilma Rakickienė, Ona Jakaitienė, Jozapina Koshis, Ona Lapinskienė, Anelė Kaušilaitė-Jarush (akušerė), Magdalena Rauskin, Marcelė Gižauskienė, Ona Kalvaičiutė-Kačerauskienė, dailininko Kačerausko žmona, Agota Stepanauskienė, Milda Siemund, Petronelė Matukaitienė ir dainininkė Anelė Kalvaičiutė-Zabukienė.

23 metai kaip "Apšvietos" draugija gyvuoja. Pirmas susirinkimas kada tokis didelis skaitlius prisirašė naujų narių.

Čia kreditas priklauso darbščioms draugijos narėms ir valdybai.

Nutarta surengt vakarėlis su pamarginimu, Chicago Lietuvių Auditorijoj. Į komisiją įėjo N. Valančauskienė, K. Keturakienė ir M. Baronienė.

Bendrai susirinkimas buvo gražus ir skaitlingas. Sekantis susirinkimas įvyks gegužio 5 d., 7:30 val. vak., viršminėtoj svetainėj. **A. M—nė.**

Brighton Park

Am. Liet. Piliečių Kliubas

Amerikos Lietuvių Piliečių kliubo mėnesinis susirinkimas įvyks nedėlioj, balandžio 20 d. lygiai pusę val. po pietų, K. Grumonto svetainėje, 4535 S. Rockwell St. Nariai ir norintįs prisirašyti prie kliubo, prašomi atsilankyti paskirtu laiku.

Virš paminėto kliubo svarbiausias tikslas yra organizuoti ir amerikonizuoti vietos lietuvius vyrus, tai yra stengtis, kad juo daugiau sutraukus kliubo globon vyrų tarp 18 ir 45 metų amžiaus, nežiurint ar jie piliečiai šios šalies ar ne. Kurie bus nepiliečiai, tai kliubas jiems visais galimais budais pagelbės išsiimti pilietiškas popieras. Beto kliubas turi nei politikos, bet ir pašalpos skyrių, iš kurio sergantys nariai gauna pašalpą, o už mirusius išmokama pomirtinė. Iš to ką čia pažymėjau, rodos, bus aišku, kad kliubas geras, naudingas ir verta kiekvienam šioj apielinkėj gyvenančiam lietuviui buti jo nariu. Nepamirškite susirinkimo, lankite kliubo nariais ir daleiskite kad kliubas galėtų jumis pasirupinti, kuomet jųs busit reikalingi pagalbos. **Anton Jusas.**

Lietuviai išmiršta nuo inkstų ligų

Sveikatos komisionierius Dr. Arnold Kegel paskelbė statistiką koks ateivių nuošimtis nuo kokių ligų labiau išmiršta. Pastebėtinas faktas, kad ateiviai ypatingai pradeda mirti nuo įvairių inkstų ligų (nephritis). Palyginimui:

Ta liga mirė lietuvių skaitant nuo 10,000 gyventojų: 1922 metais 12,9. 1923 metais 15,7. 1924 metais 17,9. 1925 metais 19,5. 1926 metais 20,1. 1927 metais 19,8. 1928 metais 28,6.

Tai yra per 7 metus mirimų skaičius paaugo du ir du trečdaliu kartų daugiau. — Kitų tautų ateiviai panašiai miršta, Taip pav., vokiečiai 1922 m. mirė 30,2, gi 1928 m. 41,1. Airišių 1922 m. 26,6, gi 1928 m. 40,2. Anglų 1922 m. 18,4, gi 1928 m. 26. Skandinavų 1922 m. 12,7, gi 1928 m. 26,8. Lenkų 1922 m. 10,6, gi 1928 m. 18,3. Italų 1922 m. 9, gi 1928 m. 15,2. Mažiausiai miršta amerikonų: 1922 m. 5,29, gi 1928 m. 9,69.

Ta liga serga ir miršta žmonės jau paaugėję. Spėjama, kad arba del persiimto amerikoniško valgio arba del vartojimo "munšaino". Patarimas, kad kiekvienas gyventų kiek galėdamas paprasčiau ir padoriau.

Roseland

Golden Star Baseball Jauktas

Golden Star, Roselande, susidaro vien tik iš lietuvių lošėjų ir jau pradėjo šio sezono lošimą. Tie lošikai kaip tai Miller, Gudas, Makay, Ramonas, Juknys, Petrauskas, Fryeras, Extinas sugrįžo ir praktikuoja visu atsidėjimu. Dar nežinome ar Stankus, Jucius ir Domikaitis sugrįš šiems metams. Gal kaip Antanas ir Vincas apsivedė, tai jų žmonos laikosi juos namie ir turi klausytis baseball geimų tik per radio. Kas gali žinoti.

Roselandiečiai jau yra gatavi susiimti su bile kokiu tymu Chicagoj ar apylinkėj. Jauktų menageriai gali susirašyti su Golden Star jaukto menageriu Julius Dapkus, pašaukdami Pullman 7556 arba laišku 10046 La Salle St., Chicago, Ill.

Julius Dapkus, Manager.

Joniškiečių Kliubo narių atydai

Gerbiamieji Joniškiečių Kliubo nariai

Gal kai kas skaitėte Vilnį ir pastebėjote balandžio 17 d. numery, kur striukas drutas žmogelis, pasislėpęs po Joniškiečio nugara, rašo kuo biauriausius šmeižtus ant Joniškiečių Kliubo narių, vadindamas juos fašistais (juodašimčiais) ir kitaip.

Turiu Tamstoms parciksti, gerbiamieji Joniškiečių Kliubo nariai, kad aš jau apie keturi metai kaip rašinėju į "Naujienas" apie Joniškiečių Kliubo reikalus ir visada pasirašau Joniškietis. Tą mano slapyvardį dabar pasigavo tulas sufanatizuotas žmogelis ir šmeižia tą gražią organizciją ir jos darbuotojus, kaip ir pačią Valdybą.

Tas asmuo jau porą šmeižiančių korespondencijų paraše, pirmiau pasirašydamas Kliubo patriotas, o dabar Joniškietis. Jis atėjo į Joniškiečių Kliubą ne su gerais tikslais, kad padėti darbuotis kulturingiems ir labdaringiems tikslams, bet su visai kitokiais išrokavimais. Prie to jis nėra dar pilnas Joniškiečių Kliubo narys. Įstojimo vieną dolerį yra užsimokėjęs, o metinių ducklių visai nesiupina mokėti, nors jau išbuvo Joniškiečių Kliube apie 3 mėnesius laiko.

Mano supratimu teisingiausiai ir geriausiai Joniškiečių Kliubas padarys, kad tam žmogeliui sugrąžins jo dolerį ir dar nupirks "karferį" iš Joniškiečių Kliubo į Bridgeportą.

Joniškietis.

Garsinkitės Naujienose

Pirkite Rąstų Bakužę
RANDASI
INDIAN HILLS ESTATES
$400
Pastatyta ir su rakandais
Žemė įskaityta. Jokių Extras
Kiekvienas žmogus gali pirkti lengvesnėmis sąlygomis, negu kada pirmiau buvo pasiūlyta.

Šiame ankstyvame pasiulyme, tik per aprybotą laiką, mes siulome šias gražiai ir pilnai įrengtas su rakandais bakužes miškuose prie ežerų ir upelių, kur yra užtektinai žuvies ir medžioklinių paukščių ir žvėriukų, arti transportacijos ir puikiausių vieškelių, kartu su kitomis nepaprastomis ypatybėmis, kurios kaip mes manome, niekad nebuvo pasiulytos publikai.

JOS. JAY MILLER ORGANIZATION
2478 North Clark Street, Chicago, Illinois
Prisiųskite man, be pareigų, pilnas žinias apie jusų bakužių pleną.
Vardas .....
Gatvė .....
Miestas ..... Valstija .....
Telefono nr. .....

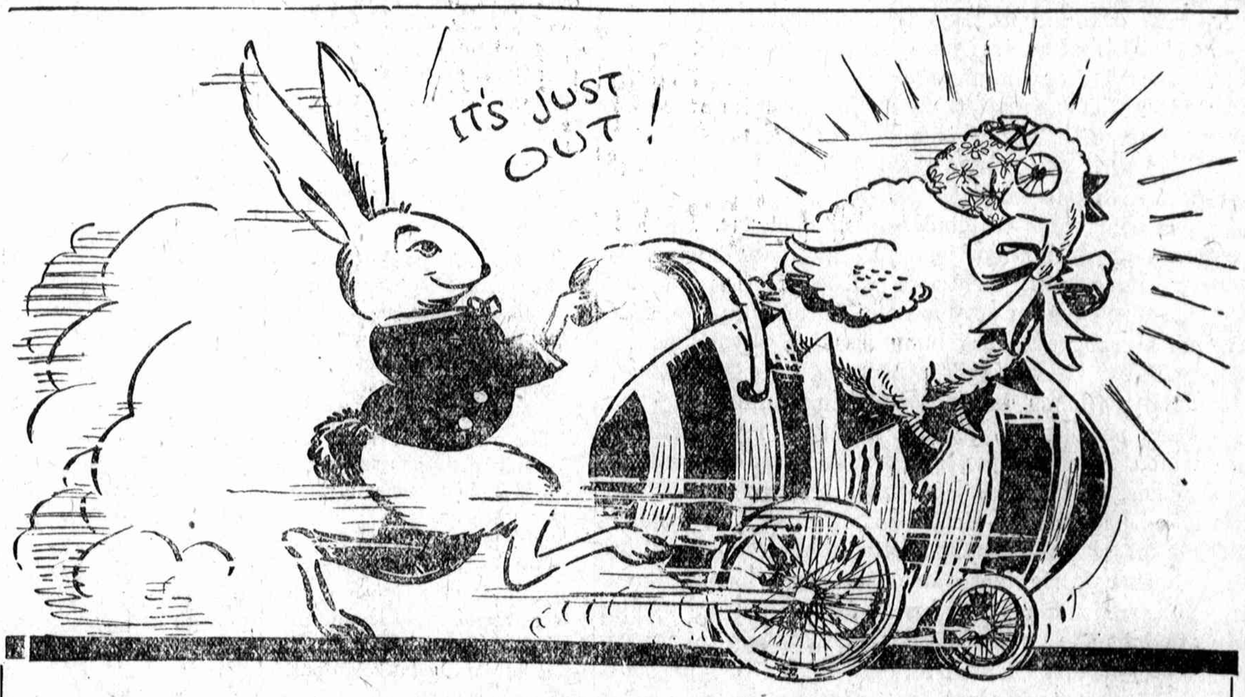

The Latest for Easter
... and man what values!

Atdara kiekvieną Utarninko, Ketvergo ir Subatos vakarą.

CONTINENTAL VERTĖS nėra išperintos ant greitųjų — del Velykų. Ne, Tamsta! Visos šalies rinka buvo nuodugniai išieškota-iššukuota, kad surasti jums šias sensacingas vertybes už tokią žemą kainą, kad jos ištikrųjų yra "viso miesto kalba". Ir kas dar svarbu — siutas ar tapkautas, kurį jus pasirinksite del Velykų, bus pristatytas į laiką, kad galetumėt devėti jį Velykų dieną.

Pasitikit Velykas su Nauju Siutu

Puikųs tweeds gražiausio rašto ir audimo... 1 ar 2 guzikų jaunų vyrų modeliai... gražųs worsteds ir twists. Melsvi, pilksvi, rusvi. Jųs retai matot, kad tokie audeklai ir styliai butų pasiulyti už mažiau kaip $50. Žinoma, dvi poros kelnių.

$35

Tie žmonės, kurie nori nepaprastai gerų audeklų, pilnai įvertins šiuos "customized fashions" siutus. Be to—labiausia pageidaujami modeliai—platesni pečiai, apgaubti šonai. Ypač pageidaujamos del pavasario ir naujos "Burgundy" spalvos. Rankomis siuti—kiekvienas siutas šioj grupėj turi dvi poras kelinių.

$50

Continental Ekonomijos Departamentas

Siutai

Visiškai nauji audeklai! Visiškai nauji styliai ir spalvos! Visokių modelių ir didumo. Jie yra stake — tad pasirinkit sau dabar, nes už $21.50 jus gausite vertės, kurias jus galite gauti tik kartą gyvenime. Stylius! Ekonomija! Įvairumas!

$21.50

12 SAVAIČIŲ IŠSIMOKĖJIMUI. — Mokėkite dėvėdami savo drabužius. Paprasta ir patogu.

Topkautai

Pabandykit vieną! Tai geriausias ištyrimas. Pajauskit tą musų šiltumą be sunkumo, stiprius topkautus. Tweeds ir Camel's Hair visų pamėgti ir jie yra su velkėmis užpakaly, dvieiliai ir ilgi kolegiju modeliai.

PASIKLAUSYKITE — Continental juokdariai jus linksmina kas panedėlio ir pėtnyčios vakarą iš WBBM stoties.

Chicagos Didžiausia Uptown Drabužių Sankrova

THE
Continental
CLOTHING HOUSE
Milwaukee & Ashland Avenues

NAUJIENOS

The Lithuanian Daily News
Published Daily Except Sunday by the Lithuanian News Pub. Co., Inc.
1739 South Halsted Street
Telephone Roosevelt 8500

Editor P. GRIGAITIS

Subscription Rates:
$8.00 per year in Canada
$7.00 per year outside of Chicago
$8.00 per year in Chicago
3c per copy

Entered as Second Class Matter March 7th, 1914, at the Post Office of Chicago, Ill., under the act of March 3rd 1879.

Naujienos eina kasdien, išskiriant sekmadienius. Leidžia "Naujienų" Bendrovė, 1739 So. Halsted St., Chicago, Ill. Telefonas Roosevelt 8500.

Užsisakymo kaina:
Chicagoje — paštu:

Metams	$8.00
Pusei metų	4.00
Trims mėnesiams	2.00
Dviem mėnesiam	1.50
Vienam mėnesiui	.75

Chicagoj per išnešiotojus:

Viena kopija	3c
Savaitei	18c
Mėnesiui	75c

Suvienytose Valstijose, ne Chicagoj, paštu:

Metams	$7.00
Pusei metų	3.50
Trims mėnesiams	1.75
Dviems mėnesiams	1.25
Vienam mėnesiui	.75

Lietuvon ir kitur užsieniuose [Atpiginta]

Metams	$8.00
Pusei metų	4.00
Trims mėnesiams	2.50

Pinigus reikia siųsti pašto Money Orderiu kartu su užsakymu.

TECHNOLOGIŠKAS NEDARBAS

Amerikos darbininkai pirma žinojo tik vieną nedarbo (bedarbės) rūšį — nedarbą del gamybos susiaurinimo. Kai fabrikai pridirbdavo perdaug prekių ir negalėdavo jas išparduoti arba kai pramonininkai negaudavo pakankamai paskolų medžiagai pirkti ir darbininkų algoms mokėti, tai jie uždarydavo dirbtuves ir atleisdavo darbininkus. Įvykdavo nedarbas.

Dabar Amerika irgi pergyvena pramonės krizį, del kurio daugybė darbininkų atsidurė gatvėje. Bet bedarbių skaičių šiandie didina da ir kita priežastis: ne tik krizis pramonėje, bet ir **technikos progresas.**

Išrandama viš naujos mašinos darbui pagreitinti fabrikuose. Senos mašinos pakeičiamos naujomis, kurios yra spartesnės ir tobulesnės už senasias. Tos mašinos atstoja darbininko jėgą. Įtaisant daugiau mašinų arba jas pagerinant, dirbtuvės gali atlikti tiek pat darbo arba dar daugiau su mažesniu darbininkų skaičium. Technikos progresas tuo budu iššaukia savotiškos rūšies nedarbą, "technologišką nedarbą", kuris ypatingai skaudžiai atsiliepia ant išlavintų amatininkų.

Tiesą pasakius, ši naujoji nedarbo rūšis atsirado ne šiandie. Nuo to laiko, kai pradėta vartoti pramonėje mašinos, darbininkams nuolatos tenka nukentėti del technikos pagerinimų dirbtuvėse. Mašinos jau sunaikino visą eilę nepriklausomų amatų ir atėmė duonos kąsnį žmonėms, kurie tuose amatuose buvo užimti. Savarankiški amatininkai rubsiuviai, batų siuvėjai, kalviai ir t. t. dabar yra retenybė. Darbus, kuriais tie amatininkai versdavosi, šiandie atlieka didelės dirbtuvės.

Bet kąd ir technologiškas nedarbas yra ne naujas reiškinys visuomenėje, vis tik jisai niekuomet nebuvo taip opus dalykas žmonėms, kaip dabar. Mat, niekuomet taip sparčiai, kaip dabar, technika neprogresavo. Niekuomet nebudavo del pagerintų mašinų išmetama į gatvę toks didelis darbininkų skaičius. Mašinų ištobulinimas šiandie privedė prie to, kad daugelyje fabrikų jau net visai nepriima darbininkų senesnio amžiaus, kaip 40 metų, nors jie ir butų išlavinti ir savo darbe patyrę žmonės.

Prie ko toliaus prieis visuomenė, jeigu dalykai vystysis šitokiu pat budu? Kokia bus padėtis darbininkų, kuomet jų vietas dirbtuvėse vis labiau ir labiau užims vos iš mokyklų išėję jaunuoliai? Tais klausimais šiandie yra visi susirupinę.

SOCIALISTŲ LAIMĖJIMAS FRANCIJOJE

Balandžio 7 d. Francijoje įvyko keturiuose distriktuose papildomieji rinkimai į parlamentą. Tuose distriktuose pasireiškė stambus socialistų balsų padidėjimas. Departamente Heraull gavo 2,500 balsų daugumą socialistų kandidatas Salette ir buvo išrinktas. Pirma tą vietą per ilgus laikus turėjo radikalai.

Distrikte St. Girous turės įvykti perbalsavimas tarpe radikalo ir socialisto, kadangi nė vienas negavo absoliučios balsų daugumos.

Tuo gi tarpu atžagareivių balsai visur smunka. Dabartinė Tardieau vyriausybė visiškai neatatinka Francijos žmonių nuotaikos. Jeigu šioje valandoje įvyktų visuotini rinkimai, tai dešiniosios partijos veikiausia butų nuošluotos.

ILGAI LAUKĖ

Anglijos valdžia pateikė parlamentui bilių, kuriuo ratifikuojama Tautų Sąjungos Darbo Biuro įvykintos tarptautinės konferencijos pagaminta sutartis del 8 valandų darbo dienos.

Ta tarptautinė konferencija buvo 1919 m. Washingtone. Ji padarė sutarties projektą sureguliavimui darbo laiko pramonės įmonėse visose industrinėse šalyse. Bet sutartis turėjo but pirma ratifikuota **svarbesniųjų** pramonės šalių, kad ji galėtų jose visose vienu laiku įeiti į galią.

Dabar jau praėjo 11 metų nuo Washingtono konferencijos, o tarptautinis 8 valandų darbo dienos įstatymas dar vis neveikia. Progresas socialinėje (darbininkų apsaugos) įstatymdavybėje eina "čerepoko" žinksniu.

Tečiaus — jis visgi eina!

GAUS AIŠKINTIS

Pranešama, kad Rusijos caras Stalinas šaukia birželio 16 dieną šių metų savo partijos suvažiavimą. Svarbiausi suvažiavimo dienotvarkės punktai bus "penkmečio plano" klausimas ir kom-partijos generalinio sekretoriaus rinkimas.

Stalinas, žinoma, laimės. Bet jam teks nemažai aiškintis del savo politikos.

Apžvalga

V. K. RAČKAUSKAS PIETŲ AFRIKOJE

"Elta" praneša, kad V. K. Račkauskas, kuris yra paskirtas Lietuvos konsulu Pietų Afrikoje, davė ilgą interview vienam Rago miesto (Kapštato) laikraščiui apie save ir apie Lietuvą. Račkauskas dar esąs nenutaręs, kur butų geriau steigti Lietuvos konsulatą —ar Johanesberge ar Rago mieste.

V. K. Račkauskas tai— buvęs amerikietis, per keletą metų redagavęs "Tėvynę" ir organizavęs Lietuvos Atstatymo Bendrovę.

LENINAS IR JEZUITAI

"L. Žinios", polemizuodamos su klerikalų "Rytu", rašo:

"Jėzuitų ordeno istorija nuo pat jo atsiradimo iki musų dienų liudija, kad dabartinis Kominternas (komunistų internacionalas) nėra kažkokia naujovė ir kad Iljič-Leninas daug daugiau pramoko iš Lojolos, negu iš Marksо."

Kas tiesa, tai tiesa.

Svarbiausias taktikos principas taip jezuitų, kurių ordeną įsteigė Loyola, taip kominterno, kurį įsteigė Leninas, yra tas pats, butent, kad **tikslas pateisina priemones.**

Savo tikslui pasiekti komunistų internacionalas vartoja ir melą, ir apgavystę, ir žmogžudystę.

ĮMONIŲ TARYBŲ RINKIMAI RUHRE

Vokietijos respublikos konstitucijoje yra įdėta paragrafas, sulig kuriuo darbininkai turi teisę rinkti dirbtuvėse, kasyklose ir kitose darbo vietose savo atstovus į vadinamas **įmonių tarybas.** Šitos įmonių tarybos turi sprendžiamą balsą, nagrinėjant ginčus tarpe darbininkų ir darbdavių ir prižiurint darbininkų apdraudos įstatymų vykinimą.

Neseniai visoje Vokietijoje įvyko metiniai įmonių tarybų rinkimai. Įdomių rezultatų pranešama apie juos iš Ruhro srities anglių kasyklų. Laisvosios darbininkų sąjungos (socialdemokratinės) surinko 128,971 balsą (913 atstovų), krikščioniškos sąjungos gavo 77.592 bal. (613 atstovų), komunistai 66,259 bal. (404 atst.), sindikalistai 3,713 bal. (28 atst.), liberalinės sąjungos 3,462 (7 atst.) "geltonosios" sąjungos 8,855 (28 atst.), lenkai 294 (2 atst.), kitos grupės 2,641 (7 atst.).

Iš šitų rezultatų matome, kad Vokietijos anglies pramonės centre darbininkai yra susiskaldę į visą eilę skirtingų grupių, tarpe kurių žymiausios yra socialdemokratų, krikščionių ir komunistų. Socialdemokratai yra pati stipriausioji grupė, viršijanti klerkalų grupę 51.000 balsų ir 100 atstovų. Klerikalai užima antrą vietą, o komunistai—trečią. Komunistai neturi nė pusės tiek atstovų, kiek turi socialdemokratai.

Bet, atitraukdami balsus nuo socialdemokratų, komunistai didina klerikalų srovės įtaką darbininkuose. Maskvos skaldymo darbas visur tarnauja tiktai reakcijai.

SOCIALDEMOKRATŲ LAIMĖJIMAS PRUSUOSE

Prusų apygardų savivaldybių rinkimuose pasekmės gautos tokios: socialdemokratai pravedė 2,518 atstovų (buvo 2,431), demokratai—274 (buvo 266), tautinės mažumos—40 (buvo 39), komunistai —471 (buvo 536), katalikų Centras—1,815 (buvo 1,914), vokiečių Hanovero partija—147 (buvo 108), krikščionių tautininkų ukininkų partija—270 (buvo 0), ukio partija —374 (buvo 300), liaudies partija —590 (buvo 462), nacionalistai—1,562 (buvo 1,787), fašistų grupės—388 (69), bendri buržuazinių ir fašistinių grupių sąrašai— 1,363 (buvo 2,155).

Paskutiniai apygardų rinkimai prieš dabartinius buvo 1925 m. Taigi, palyginant su rezultatais balsavimų, įvykusių prieš penketą metų, dabar šios partijos laimėjo: socialdemokratai, ukio partija ir fašistai; o pralaimėjo—komunistai, nacionalistai ir klerikalai.

Andrejs Upits

Vaivorykštės Tiltu

Iš latviško vertė Emils Skujenieks

(Tąsa)

Kaip jį kasdien, kiekvieną dieną baidė šie laikraščiai! Tai buvo visai kas kita, negu daboti, ar pono Tombergo svečių veiduose nepasirodo lyg abejonė, arba kalboje bei balso antspalvy nesijaučia įtarimas delei jo asmens. Kas kita nei stebėti, jog Rozos Meijos pilkose akyse... Taip ir rodėsi: praskleis kurį nors tų biauriųjų spausdintųjų lapų ir — lyg tuomet vagone — ten bus parašyta, kas tai ištikro tas Robertas Nelkė, iš kur kilęs ir kaip čia atsiradęs... Lyg smugio į kaktą jis laukė kiekvieną sykį, kol nervingieji pirštai lankstė šlamantį popierį.

Bet nebuvo nieko ir šįkart. Tik jų pačių skelbimai delei "Tautos Širdies Balso" pirmo numerio ir redakcijos nurodymas bendrai apie naują laikraštį.

Naujas, galingas kareivis tautinio spausdintojo žodžio fronte... Naujas faktorius buržuaziniai-tautinės politikos ir kulturos dirvonuose... Gerbiamų konservatyvių tautinių sluoksnių organas... Įsitikinę valstybiniai vyrai, prityrę visuomenės darbuotojai, puikūs žurnalistai...

Robertas Nelkė atstumė laikraščių kruvą ir atsilošė į kedės atramą. Rankose nervingo trukčiojimo jau nebesijautė. Nugara vėl pati atsitiesė. Akys pasidarė šviesesnės, galva aiškesnė. Kur tai giliai jame kas tai maloniai šildo, kas tai plėtėsi ir stengėsi pripildyti aplinkinę erdvę, pakilti aukščiau išdažytųjų lubų — išskambėti, išvirpėti po gatves per stogus iki bokštų viršunių...

Šią savijautą Robertas Nelkė buvo jau keletą sykių turėjęs. Bet taip, kaip dabar — kiekviena gyslele — jis tai pajuto tik pirmą syk. Kai kas nors piešė jo talentus ir buvo sužavėtas, tikėdamasis iš jo ateityje didelių darbų, jam atrodė, jog kitaip visai negalima, jog jis ir yra tas, kuo jis čia laikomas. Jis ištikro pajuto savyje visus tuos geniališkus gabumus ir neapribotas ateities galimybes. Jie jo ieškojo ir surado. Ar likimas jį čion nebuvo atsiuntęs, žinodamas ir su tikslu — lyg "Mesiją" tautai gelbėti? Ar tikrasis Robertas Nelkė nebuvo miręs, ir jį, Amuro telegrafistą, jo dvasia nebuvo apėmusi dvigubai tiek? Gal but, tuo momentu, kai ponas Tombergas prie stoties sodino jį automobilin, kur nors, akmenuotoj priekalnėj, septyni jakutai užpylė tam antram duobę..

Dar nepažįstamo džiaugsmo banga užliejo Roberto Nelkės širdį. Kodel jis negalėjo buti tuo, ką iš jo norėjo padaryti? Drąsiai, pakelta galva, be abejonių ir varžymosi! Argi čia kiekvienas nebuvo kitu ir kitokiu, negu visai trumpą laiką tam atgal? Argi tie visi čia buvo geresni ir ar kas nors turėjo teisę jam ką nors primesti?

Jis atrėmė smakrą į delno viršutinę pusę ir žiurėjo į langų rėmų kryžių, ramiai ir logiškai išsvarstė ir išvertino savo apylinkę.

Ponas Tombergas... Prieš karą limonado fabrikantas mažame provincijos miestelyje. Patsai su bonkų vežimu važinėjęs po turgus ir gegužines. Dabar transporto ir ekspedicijos firmos vyriausis direktorius, fabriko dalininkas, dviejų didelių namų savininkas, žymus visuomenės darbuotojas ir tautinis politikas, kuriam tiktai kiek kenkė byla delei Lenkijos bulvių... Šusteris — prie caro valdžios muito prižiurėtojas Tolimuose Rytuose, dabar milionierius ir kandidatas į aukštą vietą jurų žinyboje. Parlamento atstovas Gulbė, žemės ukio mašinų fabriko akcionierius, — pirma liaudies mokytojas ir 1905 metų politinis kalinys. Plastikos mokyklos vedėja ir moterų gelbėjimo armijos vietinio skyriaus pirmininkė ponia Sluoka — našlė, arba skirta žmona su tamsia karo laikų praeitimi, apie kurią kiekvienas lyg vengė užsiminti. Ir tas pats "Tautos Širdies Balso" redaktorius, kuris čia kosi už prirakintųjų durų! Kas jo tikrą praeitį galėjo žinoti? Visi, visi! Kitokiu niekas nebuvo. Toki buvo gadynė ir toks jos užpildymas. Kodel gi jam, Robertui Nelkei, nuleisti akis ir varžytis?

Tvirta ranka Robertas Nelkė praskleidė mėlynuosius viršelius.

Taip, laikraščio pirmas numeris buvo lyg ir tvarkoje. Už programinio straipsnio ir naujausių politinių žinių Cilšvairo pasirašytas vedamasis. Tai Gulbės darbas. Tautiniai-patriotinės idejos pagrindiniai principai. Griežtai moksliškas traktatas su daugeliu citatų iš visų Europos kalbų. Robertas Nelkė jį trys syk perskaitė. Profesoriaus Dzirneklio straipsnis apie lietuvių kalbos įtaką latvių tarmėms. Korespondencijos iš kaimo, sostinės kronika, užsienio kronika, meno žinios... Lavonų ir žiogų valgymas Samaros rėdyboje. Liepojaus burokų ir Carnikavos minagų eksportas į Čekoslovakiją. Staburago choro gastrolės Lietuvoje. Monarkistų konferencija Sofijoje. Komunistų partijos suirimo paskutinis veiksmas. Lietgalijos katalikų begėdystės. Paskutinysis rautas pas ministerį pirmininką. Vėliavos šventė Bolderajuje. Gudų priešvalstybinis judėjimas. Namų savininkų draugijos metinė šventė. Krikščioniškųjų jaunuolių draugijos šventė. Rautas patriotų klube gruodžio mėn. mušių paminėjimui. Nepavykęs socialistų susirinkimas Jelgavoj...

Smulkieji straipsneliai sumaišyti iš vien, bet abiejų skyrių redaktorių ištaisyti ir paženklinti... Aha! Ir tasai čia buvo Dzintarnieko vedamas skyrius. Kleopatros pirmoji nuodėmė — verstas romanas. Šale jo žymaus beletristo Gaujiečio rankraštis dvidešimt septyniuose skyriuose: Kaip raudonieji Latvijoje rengė socialę revoliuciją... Turtingas įvairenybių skyrius: Iš moteriškų kelnių istorijos. Krokodilas su dviem uodegom. Ar ant Marso gyvena žmonės? Naujausieji tyrinėjimai telepatijoje. Subrendimo pažymiai pas berniukus ir mergaites. Marijos Antuanetos paskutinieji momentai. Pornografijos akiplėšiškumas naujausiame prancuzų romane... Šis skyrius Robertui Nelkei užvis labiau patiko. Ir skaitytojams jis turėjo patikti. Dzintarnieks ištikro buvo sunaudojama jėga.

Atskira vieta pavesta dviem eilėraščiam. Poetė Aina Skudre apdainavo gražų momentą ant kanapos už nuleistų uždangų rytui auštant. Poetas P. Varenais, paskirdamas savo kūrinį "Tautos Širdies Balsui" pirma metė žvilgsnį atgal, per Latvijos nesenos praeities istoriją. Caro — pravoslaviškas režimas, Vilhelmo Antrojo sukeltas karas, okupacijos laikų baugumai, tremtinių meto baisenybės, septinioliktųjų metų revoliucijos žiaurumai, bolševikų kruvinas sauvaliavimas — visa tai išdėstyta baugiose, širdį draskančiose oktavose. Bet tad posmai pasidarė šviesesniais, linksmesniais. Tauta atsipalaidavusi tų, kurie ją slaugė, sumušusi tuos, kurie ištroškę jos turtų, staugė, perbloškusi tuos, kurie ją smaugė. Dabar turime savo kalbą, valstybę, operą, įvairius bankus, nebereikia kviesti talkon nei rusus, nei vokiečius, nei lenkus. Teskamba "Tautos Širdies Balsas" garsiai, kad suaidėtų Latvijos melsvieji miškų galai...

Robertas Nelkė sėdėjo pakelta galva ir žiurėjo į lubas. Juk tai visa gryna teisybė, taip aiškiai ir paprastai išreikšta. O po viso to stovės jo vardas. Jis tai paleis į liaudį, jis tai didžiajai idėjai pririš sparnus. Jis — tautiniai-patriotinės latvių partijos centralinis asmuo. Jis laiko programines prakalbas. Visi klausosi, laukia vien iš jo... Šiltos bangos visai užliejo Robertą Nelkę.

(Bus daugiau)

Naktinis tel. Vincennes 9240
Dieninis tel. Englewood 0146
H. TENNANT
666 W. 63rd St., Chicago.
Automobilių taisymas, Overhaulinimas ir Dratų Sudėjimas. Tempimas ir susidaužimo pataisnavimas visomis valandomis.
Visas darbas garantuotas.

Phone Virginia 2054
JOSEPH VILIMAS
Namu Statymo KONTRAKTORIUS
4556 So. Rockwell St., Chicago, Ill.

Visų Lietuvių Ekskursija į
LIETUVĄ
Birželio 11, 1930

Laivu LEVIATHAN
(Didžiausias pasaulyje laivas)
Del platesnių žinių kreipkitės prie
NAUJIENOS
1739 South Halsted Street
P. P. BALTUTIS
3327 So. Halsted St.
J. J. ZOLP
4559 So. Paulina St.
UNITED STATES LINES

ĮSIGYK ŠĮ PAVASARĮ NAUJĄ
BUICK
ARBA
MARQUETTE
TURĖSI DIDŽIAUSĮ UŽSIGANĖDINIMĄ
Atsilankyk į musų gražų ir pilnai įrengtą parodai saloną arba pašauk VIRGINIA 2400, atvešiu pasižiurėjimui ir pamėginimui.
Taipgi turiu didelį pasirinkimą labai gerų vartotų automobilių.
KLAUSK
JONAS ŠLEGAITIS
ARCHER BUICK CO.
4400 Archer Avenue

Linksmiausių ir laimingiausių VELYKŲ
linkiu visiems savo draugams
ir pažystamiems

S. D. LACHAVICZ
GRABORIUS
2314 W. 23rd Pl., Chicago
Tel. Roosevelt 2515
SKYRIUS:
1439 So. 49th Ct., Cicero
Tel. Cicero 5927

Linksmiausių ir laimingiausių VELYKŲ-PAVASARIO
ŠVENČIŲ linkiu visiems savo draugams
ir pažystamiems

S. M. SKUDAS
GRABORIUS
718 West 18th Street
Tel. Roosevelt 7532

Linksmiausių ir Laimigiausių VELYKŲ-PAVASARIO
ŠVENČIŲ linkime visiems savo draugams
ir kostumeriams

Mr. and Mrs. J. LULEVICH
3101 South Halsted Street
Tel. Victory 1115

Linksmiausių ir Laimingiausių VELYKŲ-PAVASARIO
ŠVENČIŲ linkime visiems savo draugams
ir pažystamiems

J. F. EUDEIKIS CO.
GRABORIAI
4605-07 So. Hermitage Ave.
Tel. Yards 1741

Linksmiausių ir Laimigiausių VELYKŲ-PAVASARIO
ŠVENČIŲ linkime visiems savo draugams
ir kostumeriams

Archer and California Super Service
Jonas Spitlis, Sav.
4050 Archer Avenue
Lafayette 5019

Linksmiausių ir laimingiausių VELYKŲ-PAVASARIO
ŠVENČIŲ linkiu visiems savo draugams
ir kostumeriams

J. S. RAMANČIONIS
Hardware, Paint and Wall Paper
3147 South Halsted Street
Tel. Victory 7261

Linksmiausių ir laimingiausių VELYKŲ-PAVASARIO
ŠVENČIŲ linkime visiems savo draugams
ir kostumeriams

BRIDGEPORT CLOTHING CO.
Didžiausia Vyriškų Drabužių Krautuvė
Bridgeporte
3312 South Halsted Street
Tel. Boulevard 1162

JOHN WILLIAMS
of
Wolf Furniture House
Archer and Sacramento Ave's
Linksmiausių ir Laimigiausių VELYKŲ-PAVASARIO
ŠVENČIŲ linkime visiems savo draugams
ir kostumeriams

Linksmiausių ir laimingiausių VELYKŲ-PAVASARIO
ŠVENČIŲ linkiu visiems savo draugams
ir kostumeriams

PETER NOVER
Auksinių Dalykų Krautuvė
4138 Archer Avenue
Tel. Lafayette 3847

Tarp Chicagos Lietuvių

Iš Tautiškų Kapinių Draugijos Susirinkimo

"Draugas" Andrulis apsirgo kinkų drebėjimo liga, o stora mamė — nervų liga.

Šis ypatingas susirinkimas įvyko šiais Kristaus metais, nelaimingoj 13-toj dienoj šio mėnesio, bet ačiu dievui, kad Bridgeporte ir Lietuvių Auditorijoje, o ne Maskvoje. Eiga susirinkimo buvo maždaug tokia: atidarius p. M. Liubinui, direkcijos pirmininkui, Lietuvių Tautiškų Kapinių Draugijos metinį susirinkimą, tuoj buvo renkamas susirinkimo pirmininkas. Musiškių balsams susiskaldžius, susirinkimo pirmininkas lieka "draugas" Andrulis, bolševikų gazietos pirmasis pišorius. "Draugas" pišorius paskutiniu laiku pradėjo labai įdomautis Tautiškų Kapinių reikalais. Kaikurie socialburžujai sako, kad ne tiek kapinių reikalai jam rupi, kiek Amžino Fondo reikalai, nes jame esą apie 20,000 buržuaziškų dolerių. Na, o tie biaurybės doleriai musų bolševikams ingi nei kiek nesmirda ir smalsią akį prie jų traukia kiekvieno komisaro.

Viskas ėjo nei šio nei to, kol nebuvo duotas įnešimas, kad apvaikščiojimo dienoj, gegužės 30-tą, kapinėse nebutų "pedliavojama" bolševikų šlamštinė literatura, nes kapinių komitetas kas metą gauna daugybės įrugojimų, kad komunistiški "pedloriai" lenda prie kiekvieno aplankančio kapines žmogaus su savo visokiomis gazietomis ir knygpalaikėmis, idant jas įpiršus. Po šito įnešimo prasidėjo komunistų velniava. Žiuriu ir stebiuos, kad musų "draugas" pirmininkas gavo kinkų drebėjimo ligą, o jo veidas mainosi įvairiomis varsomis. Maniau, kad tuoj kapinėms bus vienu prospektu daugiau. Vėl kitame svetainės kampe stora mamė kad pradės klykti, — maniau, kad plyš per pus. Reiškia, vargšę nervų liga kankina. "Draugas" pirmininkas matydamas, kad popieriai gal išeiti blogi, nebeleisdamas klausimą balsavimui, skubiausia uždarė susirinkimą.

Bet kaip ten nebutų, man visgi yra gaila "draugo" Andrulio: ta kinkų drebėjimo liga gali pasidaryti chroniška — drebės jos ten, kur ir nereikia. Man gaila ir tos vargšės knygos, su kuria Andrulis trankė stalą. Vyrai, vyrai, turėkite širdį, nupirkite tvarkai vesti plaktuką, ko yra kaltos vargšės negyvos knygos, kad jomis bile kas galėtų daužyti Auditorijos stalus. Nors knyga pati ir nėra gyva, bet žodžiai, kurie yra knygoje įrašyti, yra tikrai gyvi, gal tie žodžiai, kurie yra knygoje įrašyti jaučia irgi sunkumą. Su mediniu plaktuvu, — visai kas kita. Jis negyvas medžio gabalas, — su juo yra galima daryti, ką tiktai nori. Todel, vyrai, del Dievo meilės, greičiausiu laiku pirkite plaktuką.

Beje, p. Geo. Černauskas buvo davęs puikų įnešimą, kad laike kapinių apvaikščiojimo butų įtaisytas "laud spykeris", kad kalbėtojų kalbos butų toliau biskį esantiems girdžiamos. Bolševikai tam pasipriešino, nenori kad buržųjų kalba galėtų visi girdėti.

Vieną dalyką norėčiau patarti lotų savininkams, kad jie butų atsargesni Tautiškų Kapinių reikaluose, nes kitaip nepraustaburniai bolševikai ant tiek įsiponiavos, kad padoresni žmonės, lotų savininkai, nenorės visai susirinkimą lankyti. Kitus niekinti ir dergti, — tai komunistų profesija. Susirinkimuose — jie irgi tai daro. Tam vėliau ar ankščiau turėsime padaryti galę.

— Saviškis.

Iš West Sidės

Dviejų draugijų jungtuvės

Draugija "Lietuvos Ukininkas" yra stiprus ukininkas, turi narių apie 450. Ukininkas stiprus, tai ir darbininkų reikia. Nutarė draugiją "Lietuvių Darbininkų" susivienyti į vieną su draugija "Lietuvos Ukininkas". Tų dviejų draugijų susižiedavimas įvyko vasario mėn., o puota įvyks balandžio mėn. 27 d. Vadinsis Rožių vakaras; prie geriausios muzikos bus šokiai. Tos dvi draugijos sudėjo kraitį: "Lietuvos Ukininkas" turi turto $12,000.00, o "Lietuvių Darbininkų" $1,500.00. Patartina jaunimui įsirašyti į taip kilnią draugiją, kuri teikia pašalpą ligoje. Bus priimami nauji nariai nuo 16 m. amžiaus iki 25 m. be įstojimo mokesčio.

Stefa Lenkauskienė.

SPORTAS

MILŽINAS RISTIKAS

Šiomis dienomis iš Californijos atvyko naujas lietuvių ristikas, Jonas Junulis. Tai, kaip amerikonai sako, yra "some baby". Sveria jis 240 svarų, o nuo kojų padų iki galvoviršio yra septynios pėdos. Tokio milžino ristiko lietuviai, tur buti, dar nėra turėję. Kaip teko girdėti, Junulis dar tebėra visai jaunas vyras, bet jau spėjo pasižymėti kaipo ristikas.

Junulis balandžio 25 d. dalyvaus lietuvių rengiamose ristynėse Marquette Parko parapijos svetainėj. Taigi kiekvienas turės progos pamatyti milžiną ristiką. Kas su juo risis, — kol kas dar nėra žinoma. Tačiau bus bandoma parinkti jam tinkamas oponentas.

Pravartu dar kartą priminti, jog tos ristynės bus dviejų klubų susikirtimas. Roselando atletikos kliubas bandys nuveikti Universal atletikos kliubą. Bložis ir Junulis, taip sakant, pridėta magaryčioms. Iš to tad galite spręsti, jog ristynės bus nepaprastai įdomios.

— N.

BELSKIS ir RAKŠTIS
J. P. RAKSTIS, Ph. G., R. Ph. vedėjas
2425 W. Marquette Rd.
(Kampas 67tos ir Artesian)

A. BELSKIS
A. BELSKIS, Ph. G., R. Ph. vedėjas
1900 S. Halsted St.

Pildimas daktarų receptų yra musų svarbiausis darbas.

SPECIALIAI DEL VELYKŲ!
"Pineapple Glace"
Kvorta, Plyta
Šaltos Košės
45c.

LINKIME
VISIEMS MUSŲ
KOSTUMERIAMS
LINKSMŲ
VELYKŲ

Šios savaitės bargenai

Kiaušinių dažilai ir lekeriai	10c ir 25c
60c Dr. Cadwell's Syrup of Pepsin	49c
S. M. S. Herb-Nu Tonikas	$1.50

Del moterų

1.00 Coty Veido Milteliai	79c
Coty Perfumas	$1.00
50c Woodbury Plaukų Shampoo	39c
Kleenex	23c

Del vyrų

Nauja Gillette Britva	98c
1.00 Gillette Geležtė	10 už 79c
65c Ruffles del plaukų	57c
25c Palmolive after Shaving Talcum powder	19c

Linksmiausių ir laimingiausių VELYKŲ-PAVASARIO
ŠVENČIŲ linkiu visiems savo draugams
ir kostumeriams

NEW PROCESS BAKERY
L. Kuchinskas ir V. Kuchinskas, savininkai
949 West 34th Street
Tel. Boulevard 1048

Linksmiausių ir laimingiausių VELYKŲ-PAVASARIO
ŠVENČIŲ linkiu visiems savo draugams
ir kostumeriams

W. J. KAREIVA
GREEN VALLEY PRODUCTS
4644 South Paulina Street
Tel. Boulevard 1389

Linksmiausių ir laimingiausių VELYKŲ-PAVASARIO
ŠVENČIŲ linkime visiems savo draugams
ir kostumeriams

J. MACKIEWICH
MORTGAGĖ BANKER
2342 South Leavitt St.
Tel. Canal 1678

Linkime visiems Lietuviams Linksmų Pavasario Švenčių—Velykų — kuosmagiausia visiems sveikiems praleisti tas šventes, o po švenčių nusipirkti po naują automobilių — Willys-Knight Six ar Whippet. Linkime kuogeriausios kloties visiems kostumieriams, draugams ir pažystamiems, žodžiu, visiems Amerikos lietuviams.

S. Rumchaks
WHITE SOX MOTOR SALES
610 West 35th Street, Chicago, Illinois
Telefonas Yards 0699 arba Boulevard 8642

Rusiškos ir Turkiškos Vanos
12th STREET
Tel. Kedzie 8902
3514-16 Roosevelt Rd.
arti St. Louis Ave.
CHICAGO, ILL.

Pasidarykit Geresnį
DARŽELĮ

Su musų sėklomis, šaknavaisiais, medžiais ir krumais.

New Tone Flat Maleva, Pullman Oil Maleva

Mes turime pasirinkimui visokios rūšies daržo ir namų įrankių, elektrikinių reikmenų, abelnų geležinių daiktų, taipgi MALEVŲ IR VARNIŠIŲ. Abelni Jewell produktai.

Pilnas pasirinkimas sporto reikmenų.

Diamond Edge Hardware
4129 Archer Ave. (arti Francisco)
Tel. Lafayette 3928 Mes pristatome.

Pasipuoškit Velykoms

G. C. BURBA

Velykos jau čia pat. Be abejonės jųs, lietuvės moterys ir merginos, norėsite buti gražiai pasipuošusios per Velykas.

Mes dabar turime didelį pasirinkimą įvairiausių ir puikiausių suknelių ir pavasarinių kautų. Visi rubai yra geriausio materiolo ir visokių spalvų.

Nupirkome iš sykio daug stako, todel parduosime jums labai pigiomis kainomis. Atsilankykit pas mus, patarnausime greitai ir mandagiai.

Burba Cloak Shop
3214 So. Halsted Street
Tel. Victory 2477

Barskis Furniture House
Siunčia jums
Velykų Linkėjimus
ir širdingai kviečia jus
Apsilankyti jų naujai padidintoj ir pertaisytoj sankrovoj laike
Gegužės 3 d. savaitės
Tada eis
Didelis Pavasarinio Atidarymo Išpardavimas
Kiekvienas atsilankęs gaus brangią dovaną
Barskis Furniture House
"The House of Fine Furniture"
1748-50 W. 47th St.
Tel. Yards 5069

Tarp Chicagos Lietuvių

Mano Spaktyva

Rašo Nemunas

Įžymesnės inteligentiškos lietuvių spėkos Chicagoje

Chicagos lietuvių inteligentija yra skaitlinga, bet ne visa yra aktyvi. Didesnė dalis musų inteligentijos mažai arba visai neįdomauja vietos lietuvių gyvenimu (supraskite, inteligentais skaitau tuos žmones, kurie yra lankę aukštesnę mokyklą, baigę profesiją — daktarai, advokatai ir t. t. Gal šita inteligento definicija ne visai teisinga, bet tegul eina tokioje prasmėje, kokioje aš čia vartoju), bet yra ne mažas skaičius inteligentų, kurie kiek laikas ir aplinkybės leidžia darbuojasi Chicagos lietuvių gyvenime. Vienų darbuotė gal yra konstruktyvė, kitų mažiau arba kitų gal but net ir destruktyvė, bet ne mano reikalas čia apie tai kalbėti. Mano reikalas apskaitliuoti musų inteligentiškesnes spėkas ir kurios su katra grupe veikia.

Su "Naujienomis"

Sykiu su "Naujienomis" darbuojasi sekamos inteligentiškos Chicagos lietuvių spėkos: P. Grigaitis, inž. K. Augustas, A. Lalis, p-ia Jurgelionis, Dr. Karalius, Dr. Montvidas, Dr. Davidonis, Dr. Rutkauskas, Dr. Kliauga, Kl. Jurgelionis, adv. K. P. Gugis, Pronskus, Poška, Baronas, Dr. Tamošaitis, p-ia Nora Gugis, komp. Vanagaitis, dailininkas Šileikis ir daugelis kitų.

Su "Sandara"

Sykiu su "Sandaros" grupe iš inteligentiškų spėkų darbuojasi Dr. Zimontas, Vaidyla, Dr. Naikelis, Hertmonavičia ir poras kitų.

Su "Draugu"

Su "Draugu" ir katalikais veikia: kun. Matulaitis, Šimutis, Gudas, Dr. Račkus, adv. Mastauskas ir keliolika dar svietiškių ir kunigų.

Su "Vilnimi"

"Vilnis" inteligentiškų spėkų, kurie su ja veiktų, turi nepalyginamai mažiau, negu "Naujienos", "Draugas" arba "Sandara" — išskiriant Pruseiką, Andrulį ir Dr. Dundulį — daugiau inteligentiškų spėkų nesimato.

Dar kai kurie

Dar yra tulas skaičius profesionalų, kurie bent šiuo sykiu nei su viena viršpaminėtų grupių bendrai neveikia, nors kai kurių jų darbuotė neša naudą Chicagos lietuvių kulturiškam gyvenimui. Prie jų galima priskaityti: auditorių Varkalą, Dr. Biežį, Dr. Margerį, Dr. Šimkų, Dr. Graičiuną, Dr. Drangelį, aptiekorių Tulį ir keliolika kitų.

Stambesni darbuotojai iš profesionalų

Iš aktyvių darbuotojų, profesionalų eilėse, labiausia yra veikęs ir dabar dar veikia Dr. A. Montvidas. Dr. Montvidas suorganizavo SLA. 6-tą apskritį ir jame per keliolika metų ėjo organizatoriaus pareigas; jo čia darbas buvo neįkainuojamai didelis. Nemažai veikia SLA 226 kp., taipgi yra kuopos daktaru. Chicagos Lietuvių Draugijoje S. P., kuri yra viena iš didžiausių pašalpinių draugijų Chicagoje, regis, per septynis metus ėjo gydytojo pareigas ir sykiu dalyvavo visame svarbesniame draugijos darbe. Šiandie šitoj draugijoj eina finansų komisijos nario pareigas. Jeigu palyginus daktaro Mondvido, kaipo profesionalo, darbuotę Chicagos lietuvių gyvenime, iš profesionalų nerasime nei vieno, kuris galėtų savo aktyviu darbu lygintis su Dr. Montvidu. Beje, Dr. Montvidas keliolika metų atgal buvo pirmininku Daktarų Draugijos ir kiek yra žinoma, tada Daktarų Draugija parodė daugiau aktyvumo, negu prieš tuos arba ir po tų laikų.

Kitą rimtą profesionalą darbuotoją turime Dr. Kliaugą. Dr. Kliauga veikia vien "Birutėje", jis per daugelį metų yra aktyvus jos narys ir šiais metais eina pirmininko pareigas. Jis daug savo brangaus laiko pašvenčia "Birutės" naudai, nes "Birutė" yra svarbiausia lietuvių dailės ir muzikos draugija musų Chicagos lietuvių gyvenime. Šitoje "Birutės" draugijoje nemažai savo darbu yra prisidėjęs ir St. Biežis. Dr. Kliauga ir Dr. Biežis bene bus vienintėliai profesionalai, kurie "Birutei" daugiausia savo spėkų ir pinigų yra įdėję.

Chicagos lietuviško biznio srityje savo darbu ir patarimais yra daug pasidarbavęs adv. K. Gugis. Adv. Gugis buvo vienas pirmųjų "Naujienų" tvėrėjų ir vedėjų, dabar eina legalio patarėjo pareigas. Yra daugelio spulkų, taipgi vieno iš didžiausių lietuviškų bankų — Universal Banko, legalis patarėjas. Dabar Chicagos lietuviai turi garbės, kad adv. Gugis yra didžiausios lietuvių organizacijos SLA. iždininkas. Jo priežiuroj yra tos organizacijos milijonas dolerių. Del to nelemto milijono dolerių, kuris randasi adv. Gugio priežiuroje, šiandie SLA. eina didžiausios peštynės. Bet Chicagos lietuviai yra giliai įsitikinę, kad audrai praėjus, Chicago nenukentės — SLA. iždas pasiliks saugioje adv. Gugio priežiuroje.

Yra dar ir daugiau lietuvių profesionalų, kurie šiek tiek veikia Chicagos lietuvių gyvenime, bet apie juos kitą kartą.

Senas biznierius naujame biznyje

P-nas Steponas Rumchakas, seniau laves grosernės ir kepyklos biznyje, dabar atidarė automobilių pardavimo agenturą — **White Sox Motor Sales, 610 West 35th St.** Automobiliai bus pardavinėjami Willys Knight ir Whippet. Karai geri ir nebranguš. Tai bus vienintelė lietuvių agentura, kuri pardavinės šitos išdirbystės karus.

P-nas St. Rumchakas yra prityręs lietuvis biznierius, teisingas ir sumanus žmogus, lietuviams vertėtų jį paremti naujame biznyje. Gero pasisekimo p. Rumchakui!

Reporterio draugas.

For COLDS, COUGHS Sore throat, muscular rheumatic aches & pains

AT ALL DRUGGISTS

MUSTEROLE

BETTER THAN A MUSTARD PLASTER

Garsinkitės Naujienose

BANKINĮ BIZNĮ

ATLIKITE SAVO APIELINKĖS BANKOJ, KURIOJ TUKSTANČIAI LIETUVIŲ DABAR ATLIEKA

BRIGHTON PARK STATE BANK

ARCHER AND KEDZIE AVENUES

"STIPRUS VALSTIJINIS BANKAS"

RADIO IŠPARDAVIMAS

Pėtnyčioj ir Subatoj, Balandžio 18 ir 19, 1930 m.

Sutaupinkit nuo 20 iki 50% ant naujų Radio

Sankrovos sempeliai ir demonstratoriai. Ateikite anksti ir pasirinkite geriausius iš šių bargenų.

DYKAI Elektrikinis laikrodis kiekvienam kostumeriui, kuris pirks naują radio tiktai laike šio išpardavimo **DYKAI**

1930 Screen Grid Radio su jėgos kalbėtuvu

$55

be tubų

$10 įmokėti, $2 į savaitę

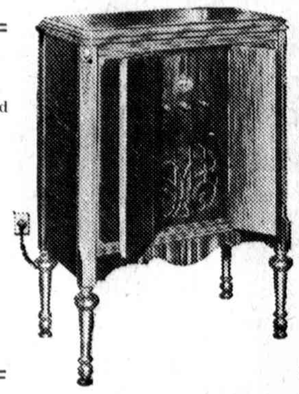

Kiekvienas Radio yra visai naujas ir garantuotas 1 metams.

Dykai įvedimas ir aptarnavimas.

Mes duodame jums už jusų seną radio ar fonografą **$76.00** nuolaidos perkant naują Victor Radio Electrola Kombinaciją

Ateikite į artimiausią jums musų sankrovą

MARQUETTE FINE JEWELRY & RADIO STORE

2437 West 69th Street, Chicago, Illinois

ATSTOVAUJANTI

LIPSKY'S MUSIC & RADIO STORE

4916 West 14th Street, Cicero, Illinois

Abi sankrovos atdaros vakarais.

SAUGOME *ir* RUPINAMĖS INVESTMENTAIS

Musų Bonu Pirkėju

Nuo 1905

Pirkite Musų Real Estate 6% Auksinius Bonus

KAIPO SAUGŲ ir NAŠŲ

INVESTMENTĄ

Baigiasi į 3 iki 5 Metų.

Mes rekomenduojame pirkimą musų Auksinių Bonų su teisingu įsitikinimu, kad jie gali užimti savo vietą tarp aukščiausios rųšies Real Estate Securities.

Kapitalas, Perviršis ir Nepadalintas Pelnas

$1,600,000.00

The WEST SIDE TRUST & SAVINGS BANK

The Bank of "Safety and Friendly Service"

Roosevelt Road at Halsted Street · Chicago

VALANDOS: UTARNINKAIS ir SUBATOMIS 9 VAL. RYTE iki 8 VAL. VAKARE. KITOMIS DIENOMIS — 9 RYTO iki 3 VAL. PO PIET.

Vasaros karščiams užėjus troškuli galima numarinti geriant gera sodę.

MUTUAL WHITE ROSE BOTTLING CO.

FRANK PETROKOVITCH

Išdirbėjai augštos rušies gerimų

3308 Emerald Ave.

Tel. Yards 2512

Palagas ir Priežiura St. Paul's Ligoninėj

PER 10 DIENŲ

Normaliuose atsitikimuose

$60.

828 West 35th Place

Tel. Boulevard 6060

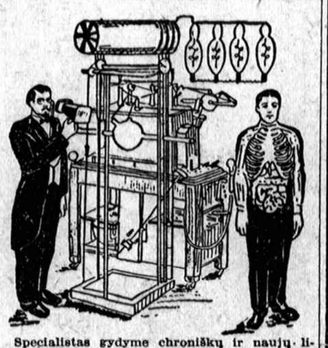

Specialistas gydyme chroniškų ir naujų ligų. Jei kiti negalėjo jumis išgydyti, atsilankykit pas mane. Mano pilnas išegzaminavimas atidengs jusų tikrą ligą ir jei aš apsiimsiu jus gydyti, sveikata jums sugryš. Eikit pas tikrą specialistą, kuris neklaus jusų kur ir kas jums skauda, bet pats pasakys po galutino išegzaminavimo—kas jums yra

Dr. J. E. Zaremba

20 W. Jackson Blvd., netoli State St.

Kambarys 1016

Imkit elevatorių

CHICAGO, ILLINOIS

Ofiso valandos: nuo 10 ryto iki 1 po pietų, nuo 5 iki 7:30 vakaro. Nedėlioj nuo 10 ryto iki 1 po pietų

RAMOVA THEATRE

35th and Halsted Streets

Šiandie

Gražus kalbantis paveikslas ant Magna-Screen

"They Learned about Women"

dalyvaujant VAN ir SCHENCK, ir BESSIE LOVE

Taipgi Vitaphone Vodevilio Aktai

Budriko Didelis Velyku Pasiulymas

$76.00

Nuleidžiame jums už jusų seną Phonografą ar Radio, perkant Victor, Brunswick, Bosh ar Sparton Radio kombinaciją.

Baby Grand Repreducer Pianas vertės $1,600, dabar už **$475**

Victor Radio ir Victrola, 10 tubų kaina **$275**

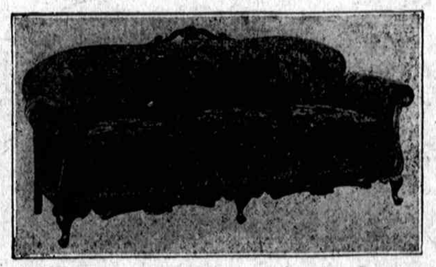

Parlor setai nuo $49 iki $300, vėliausios mados.

Majestic Radios, 8 tubų, Dynamic, pinai įrengtas po **$59**

Atwater Kent, 7 tubų, gražus kabinetas, pilnai įrengtas už **$49**

Philco, 8 tubų, Dynamic, su tubomis pilnai įrengtas, už **$49**

Bosh, Sparton, Brunswick Radio Kombinacijos, kaina po **$277**

Bosh, 8 tubų su Super Dynamic Speakeriu, su tubomis, vertės $250, už **$79**

R. C. A. Radiola su Dynamic speakeriu, pilnai įrengtas, už **$49**

Metams garantija. Dykai pritaisome ir tik $10 tereikia įmokėti.

Jųs girdite BUDRIKO broadcasting jau 7-tas mėnuo, duodamą pastangomis ir lėšomis JOS. F. BUDRIKO. Dabar išgirsite iš stoties WCFL 970 k. nedėliomis nuo 1 iki 2 val. po pietų ir iš stoties WHFC 1420 k. ketvergais nuo 7 iki 8 v. vak.

Budriko krautuvėj eina dabar didelis išpardavimas visą savaitę.

JOS. F. BUDRIK, Inc.

3417-21 S. Halsted St.

Tel. Boulevard 4705

CHICAGOS ŽINIOS

Kiek Chicagos skalbyklos pelno

Apskaitliuota, kad Chicagos skalbyklos (laundry) per metus padaro sąskaitų už $50,000,000 ir sausai-valymo įstaigos po $15,000,000.

Chicagos deficitas paaugo dar $5,000,000

Praneša, kad ligi liepos 1 d. Chicagai truks dar $5,000,000. Jau $13,500,000 skolos miestas turi iš pereitų nedateklių. Ligi birželio 30 d. reikia išmokėti $15,400,000, tuo tarpu kasoj numatoma tik $14,312,000. Truks $1,088,000. Birželio mėnesį algos liks nemokėtos. Be to truksta pinigų apie $4,000,000 smulkioms išlaidoms padengti. Polnische Wirtschaft pasakytų vokietis.

Bus šaukiama specialė sesija

Gubernatorius Emmerson pareiškė, kad greitoj ateity (spėjama, gegužės 5 arba 12 d.) jis šauksiąs specialę legislaturos sesiją Chicagos reikalams apsvarstyti ir pajamų įstatymui peržiurėti.

Simpatiškas—Mandagus — Geresnis ir pigesnis už kitų patarnavimas.

J. F. Eudeikis Komp.
PAGRABŲ VEDĖJAI
Didysis Ofisas:
4605-07 So. Hermitage Ave.
Tel. Yards 1741 ir 1742
SKYRIUS
4447 So. Fairfield Avenue
Tel. Lafayette 0727
SKYRIUS
1410 So. 49th Ct., Cicero
Tel. Cicero 3794
SKYRIUS
3201 Auburn Ave. Tel. Blvd. 3201

Graboriai

BUTKUS
Undertaking Co.
P. B. Hadley Lic.
Koplyčia dykai
710 W. 18th Street
Canal 3161

Telephone Armitage 4415
A. E. HOFFMAN
Graborius ir Balzamuotojas
DYKAI KOPLYČIA
Persamdome automobilius visokiems reikalams.
1657 N. Paulina Street
arti Wabansia
CHICAGO

A. PRABISH
Lietuvis Graborius

Sąžiningai ir pigiai patarnauju dieną ir nakti visose miesto dalyse. Moteris pagelbininkė.
2205 Lake St.
Tel. Melrose Park 797

DR. K. DRANGELIS
DENTISTAS
2417 W. 63rd St.
Tel. Republic 2266

Lietuvės Akušerės

MRS. ANELIA K. JARUSH
Physical Therapy & Midwife
Naujoj vietoj
6109 South Albany Avenue

Phone Hemlock 9252
Patarnauju prie gimdymo, duodu massage, electric treatment ir magnetic blankets ir tt. Moterim ir merginom patarimai dovanai.

DR. J. RIMDZUS
Chiropractor
4650 S. Ashland Ave.
Tel. Boulevard 7878
Nuo 10 val. ryto iki 8 val. vak.

LOVEIKIS
KVIETKININKAS
NUSKINTOS KVIETKOS
Pristatome į Visas Miesto Dalis
Vestuvėms, Bankietams ir Pagrabams Vainikai
3316 S. Halsted St. Tel. Boulevard 7314

MARCIJONA ARMONIENĖ

Persiskyrė su šiuo pasauliu kovo 24 dieną iš rytų, 1930 m., sulaukus 57 metų amžiaus, gimus Lietuvoje, Kaltinėnų miestely, Tauragės ap. Paliko dideliame nuliudime 2 sunus — Izidorių ir Kazimierą ir vieną dukterį Aleksandrą Lietuvoje ir vieną sunų Juozapą Armoną Amerikoje. 920 W. 35th Pl., Chicago, Ill.

Buvo palaidota kovo 26 dieną 1930. Kaltinėnų kapuose.

Nuliudę liekame,
2 Sunus ir Duktė
Lietuvoje ir 1 Sunus
Juozas Amerikoje.

920 W. 35th Pl.,
Chicago, Ill.

JONAS BUDRIKAS

Persiskyrė su šiuo pasauliu Balandžio 14 d., 5:20 val. vakare, 1930 m., sulaukęs apie 60 metų amžiaus, gimęs Tauragės apskr., Naumiesčio par., Nausėdų kaime. Amerikoj išgyveno apie 35 metus.

Paliko dideliame nuliudime tris sunus: Bronislovą 23 m., Benediktą 20 m., Alponsą 14 m., 2 seseris: Teklę Petkienę ir Agotą Minelgienę, 3 švogerkas, R. Maziliauskienę, D. Lekienę ir M. Aitutienę, 6 švogerius: Jurgį Petkų, Vincentą Minelgą, J. Maziliauskį, P. Vilčauskį, Z. Lekį, A. Aitutį, anukus ir gimines Amerikoj. Lietuvoj dvi sesės: Magdaleną Germentienę, Julijoną Vikarauskienę ir gimines.

Šunas pašarvotas randasi 3256 S. Morgan St.

Laidotuvės įvyks pirmadienį, balandžio 21 d., 8 val. iš ryto iš namų į Šv. Jurgio par. bažnyčią, kurioje atsibus gedulingos pamaldos už velionio sielą, o iš ten bus nulydėtas į Šv. Kazimiero kapines.

Visi a. a. Jono Budriko giminės, draugai ir pažįstami esat nuoširdžiai kviečiami dalyvauti laidotuvėse ir suteikti jam paskutinį patarnavimą ir atsisveikinimą.

Nuliudę liekame:
Sunai, Seserys, Švogerkos, Švogeriai, Anukai ir Giminės.

Laidotuvėse patarnauja graborius A. Masalskis, telefonas Boulevard 4139.

✝
A A
PETRAS BEITAS

Persiskyrė su šiuo pasauliu balandžio 16 dieną, 11 valandą vakare, 1930 m., sulaukes 42 m. amžiaus, gimes Tauragės apskr., Vainutos parap. ir Gervitės kaime. Amerikoj išgyveno 20 metu. Paliko dideliame nuliudime brolį Aleksandra, seseri Marijona Norgerienę ir švogerį Juozapa Norgerį, pussesere Juzefa Vaitkienę, švogerį Juozapa Vaikų, o Lietuvoj moteri Domicele po tėvais Raištutis, sunu Juozapa, dukteri Marijona, brolį Vincenta ir gimines. Kunas pašarvotas, randasi Ežerskio koplyčioj, 4603 So. Marshfield Ave.

Laidotuvės ivyks panedėly, balandžio 21 dieną, 8 val. ryte iš koplyčios į Šv. Kryžiaus parapijos bažnyčią, kurioje atsibus gedulingos pamaldos už vėlionio siela, o iš ten bus nulydėtas į Šv. Kazimiero kapines.

Visi A. A. Petro Beitos giminės, draugai ir pažįstami esat nuoširdžiai kviečiami dalyvauti laidotuvėse ir suteikti jam paskutinį patarnavimą ir atsisveikinimą.

Nuliudę liekame,
Brolis, Sesuo, Pusseserė, Švogeriai ir Giminės.

Laidotuvėse patarnauja graborius Ežerskis, tel. Yards 9277

Graboriai

Phone Boulevard 4139
A. MASALSKIS

Musų patarnavimas laidotuvėse ir kokiame reikale visuomet esti sąžiningas ir nebrangus todel, kad neturime išlaidų užlaikymui skyriu.
3307 Auburn Ave.
CHICAGO, ILL.

J. Lulevičius
GRABORIUS IR BALSAMUOTOJAS
Patarnauju laidotuvėse visose miesto ir miestelių dalyse. Moderniška koplyčia veltui.
3103 S. Halsted St.
Chicago, Ill.
Tel. Victory 1115

S. D. LACHAVICH
LIETUVIS GRABORIUS
Patarnauja laidotuvėse kuopigiausia. Reikale meldžiu atsišaukti, o mano darbu busite užganėdinti.
Tel. Roosevelt 2515 arba 2516
2314 W. 23rd Pl., Chicago
SKYRIUS:
1439 S. 49 Court, Cicero, Ill.
Tel. Cicero 5927

Telefonas Yards 1138
Stanley P. Mažeika
Graborius ir Balzamuotojas
Moderniška Koplyčia Dovanai
Turiu automobilius visokiems reikalams. Kaina prieinama
3319 Auburn Avenue
CHICAGO, ILL.

IGN. J. ZOLP
Pigiausias Lietuvis Graborius Chicagoj
1646 W. 46th St.
Telefonas Boulevard 5203
1327 So. 49 Ct.
Telefonas Cicero 3724

Phone Cicero 294
Mes esame taip arti, kaip Tamstos telefonas
Patarnavimas dieną ir naktį
KOPLYČIA
Chas. Syrewicze Co.
Graboriai ir Balzamuotojai
1344 S. 50 Ave.
CICERO, ILL.

Akių Gydytojai

Tel. Victory 6279
DR. G. SERNER
LIETUVIS AKIŲ SPECIALISTAS

Ofisas ir Akinių Dirbtuvė
3265 So. Halsted Street
Valandos nuo 10 iki 8 vakare. Nedėlioj nuo 10 iki 12 po pietų

DR. C. MICHEL
LIETUVIS OPTOMETRISTAS
Egzaminuoju Akis
Pritaikau Akinius
4650 South Ashland Avenue
Phone Boulevard 7878

25 Metų Patyrimo
Pritaikyme akinių del visokių akių
John Smetana, O. D.
OPTOMETRISTAS

Ekspertas tyrimo akių ir pritaikymo akinių
1801 South Ashland Avenue
Platt Bldg., kamp. 18 St. 2 aukštas
Pastebėkit mano iškabas
Valandos nuo 9:30 ryto iki 8:30 vakaro. Nedėliomis nėra skirtų valandų. Room 8,
Phone Canal 0523

Akių Gydytojai

DR. VAITUSH, OPT.
LIETUVIS AKIŲ SPECIALISTAS
Palengvins akių įtempimą, kuris esti priežastimi galvos skaudėjimo, svaigimo, akių aptemimo, nervuotumo, skaudamą akių karšti, atitaiso kreivas akis, nuima kataraktą, atitaiso trumparegystę ir toliregystę. Prirengia teisingai akinius. Visuose atsitikimuose egzaminavimas daromas su elektra, parodančia mažiausias klaidas. Specialė atyda atkreipiama į mokyklos vaikus. Valandos nuo 10 iki 8 val. Nedėlioj nuo 10 iki 12 val. po pietų.
Kainos pigiau kaip kitur
4712 South Ashland Ave.
Phone Boulevard 7589

ŽMOGAUS AKIS
yra taip dalikatnas sudėjimas, jog maža dalis žmonių supranta apie jos veikimą. Didelė daugybė akių sugadinta pigiais ir prastai pritaikintais akiniais. Bukite daug atsargesni su tais, kurie siulo už dyką egzaminavimą, pusę kainos, arba pedlioriai siulo akinius vaikščiodami iš namų į namus. Praktikuoju ant akių, perleidau daugiau 20 tukstančių ypatų ir turiu 20 metų praktikos.
Jei abejoji apie savo akis, eik pas
Dr. A. R. BLUMENTHAL
OPTOMETRIST
Phone Boulevard 6487
4649 S. Ashland Ave. ir 805 E. 47 St.
Phone Kenwood 1752

Lietuviai Gydytojai

DR. A. J. KARALIUS
Gydytojas ir Chirurgas
3147 S. Halsted Street
Tel. Calumet 3294
Nuo 9 iki 12 val. dienos ir nuo 6 iki 9 valandos vakare

A. L. Davidonis, M. D.
4910 So. Michigan Ave.
Tel. Kenwood 5107
VALANDOS:
nuo 9 iki 11 valandai ryte;
nuo 6 iki 8 valandai vakare
apart šventadienio ir ketvirtadienio

Phone Canal 6222
DR. S. BIEŽIS
GYDYTOJAS IR CHIRURGAS
2201 West 22nd Street
Val.: 1—3 ir 7—8; Ned. 10—12 ryto
Rezidencija 6640 S. Maplewood Ave.
Telefonas Republic 7868

Ofiso ir Rez. Tel. Boulevard 5913
DR. A. J. BERTASH
3464 South Halsted Street
Ofiso valandos nuo 1 iki 3 po pietų ir nuo 6 iki 8 val. vakare
Rez. 3201 South Wallace Street

Rez. 6600 South Artesian Avenue
Phone Prospect 6659
Ofiso Tel. Canal 0257
DR. P. Z. ZALATORIS
GYDYTOJAS IR CHIRURGAS
1821 South Halsted Street
CHICAGO, ILL.

Phone Boulevard 1401
DR. V. A. ŠIMKUS
GYDYTOJAS IR CHIRURGAS
3343 So. Halsted St.
VALANDOS:
nuo 2 iki 4 P. M. nuo 7 iki 9 P. M.
Nedėlioj nuo 10 iki 12 A. M.

Phone Boulevard 8483
DR. MARGERIS
Gydytojas ir Chirurgas
3421 South Halsted St.
Valandos: nuo 10 iki 2 po pietų, nuo 6 iki 8 vakare
Sekmadieniais nuo 10 iki 12

PRANEŠIMAS
DR. M. T. STRIKOL
LIETUVIS
GYDYTOJAS IR CHIRURGAS
atidarė antrą ofisą (su Dr. Lauraičiu — viršuj Belskio-Rakščio aptiekos) po nr. 2423 West Marquette Rd.
Valandos: nuo 2 iki 4 po piet. Tel. Prospect 1930.
Senas ofisas toj pačioj vietoj: 4601 So. Ashland Ave. Valandos: nuo 6 iki 8 vakare. Tel. Boulevard 7820
Rez. 6641 S. Albany Ave. Tel. Prospect 1930. Nedėliomis tik pagal sutartį.

A. MONTVID, M. D.
1579 Milwaukee Avenue, Room 209
Kampas North Ave. ir Damen Ave.
Val.: 1 iki 3 po pietų, 6 iki 8 vak.
Tel. Brunswick 4983
Namų telefonas Brunswick 0597
Ultravioletinė šviesa ir diathermia

Office Boulevard 7042
DR. C. Z. VEZELIS
LIETUVIS DENTISTAS
4645 South Ashland Avenue
Ant Zaleskio Aptiekos
CHICAGO, ILL.

Lietuviai Gydytojai

Telefonas Boulevard 1939
DR. S. A. BRENZA
Ofiso valandos:
9 iki 12, 1 iki 3 d. ir 6:30 iki 9:30 v.
4608 South Ashland Avenue
Netoli 46th St. Chicago, Ill.

Ofiso Telefonas Virginia 0036
Res. Tel. Van Buren 5858
DR. T. DUNDULIS
GYDYTOJAS IR CHIRURGAS
4142 Archer Ave.
Valandos 11 ryto iki 1 po pietų, 2 iki 4 ir 6 iki 8 vakaro. Nedėliom nuo 10 iki 12 dieną. Namų ofisas North Side
3413 Franklin Blvd.
Valandos 8:30 iki 9:30 vakaro

DR. J. J. KOWARSKAS
GYDYTOJAS IR CHIRURGAS
2403 W. 63rd St., Suite 3.
Prospect 1028
Rez. 2359 S. Leavitt St., Canal 2330
Ofiso valandos 2 iki 4, 7 iki 9
Nedėlioj pagal sutartį

A. K. Rutkauskas, M.D.
4442 South Western Avenue
Tel. Lafayette 4146
VALANDOS:
nuo 9 iki 11 valandai ryto
nuo 6 iki 9 valandai vakaro

Phone Canal 2118
Valandos: 6—8 vakare
DR. A. L. YUSKA
GYDYTOJAS IR CHIRURGAS
4193 Archer Ave.
Rezidencija:
4193 Aruher Ave.
Valandos: 2—4 po piet
Phone Lafayette 0098

Tel. Drexel 6323
Dr. S. Zmuidzinas
GYDYTOJAS IR CHIRURGAS
4740 Dorchester Ave.
CHICAGO, ILL.
Valandos: nuo 8 iki 10 ryte ir nuo 6 iki 8 vakare.

Phone Office Lafayette 5820
Phone Res. Lafayette 4365
DR. J. A. PAUKŠTYS
DENTISTAS
X-RAY
4193 Archer Ave.
CHICAGO, ILL.

Dr. A. P. Kazlauskis
Dentistas
4712 South Ashland Ave.
Tel. Boulevard 7589
Ofiso valandos 9 ryto iki 8 vakaro.
Rezidence Phone Hemlock 7691

Phone Armitage 1740
Hours: 9-12 A. M., 1-8:30 P. M.
DR. S. T. THOMAS
(TAMOŠAITIS)
DENTISTAS
Northwest Tower Bldg., Room 309
1608 Milwaukee Ave.
Corn. North Ave.

DR. P. P. ZALLYS
DENTISTAS
30 East 111-th Street
Phone Pullman 0856
Gasas, X-Spinduliai ir t. t.
Valandos: nuo 9 ryto iki 8 vak.
Seredomis nuo 9 ryto iki 12 dienos

Įvairių Gydytojai

TIK SUGRĮŽĘS IŠ EUROPOS
Phone Armitage 2822
DR. W. F. KALISZ
1145 Milwaukee Avenue
Valandos: 12 ki 2 ir 6 iki 8 P. M.
Seredos vakare uždaryta
Nedėlioj pagal sutartį

DR. HERZMAN
— IŠ RUSIJOS —
Gerai lietuviams žinomas per 25 metus kaipo patyręs gydytojas, chirurgas ir akušeris.
Gydo staigias ir chroniškas ligas vyrų, moterų ir vaikų pagal naujausius metodus X-Ray ir kitokius elektros prietaisus.
Ofisas ir Laboratorija:
1025 W. 18th St., netoli Morgan St.
Valandos: nuo 10—12 pietų ir nuo 6 iki 7:30 val. vakare
Tel. Canal 3110
Rezidencijos telefonai
South Shore 2238 ar Randolph 6800

DR. CHARLES SEGAL
Praktikuoja 20 metai
OFISAS
4729 South Ashland Ave., 2 lubos
CHICAGO, ILL.
SPECIALISTAS DŽIOVOS
Moteriškų, Vyriškų ir Vaikų ligų
OFISO VALANDOS:
Nuo 10 iki 12 val. ryte, nuo 2 iki 4 val. po pietų ir nuo 7 iki 8:30 val. vakaro. Nedėl. nuo 10 iki 12 v. diena
Phone Midway 2880

Telefonas Yards 0994
DR. MAURICE KAHN
4631 South Ashland Avenue
Ofiso valandos:
Nuo 10 iki 12 dieną, 2 iki 3 po piet, 7 iki 8 val. Nedėl. nuo 10 iki 12.
Rez. Telephone Plaza 3202

Rezidencijos Tel. Midway 5512
Ralph C. Cupler, M.D.
CHIRURGAS
OAKLEY IR 24th STREET
Tel. Canal 1713-0241
Valandos: Panedėliais ir Ketvergais 3 iki 8 val. vak. Utarninkais ir Pėtnyčiomis 1 iki 6 v. v.

Įvairių Gydytojai

GYDO
Kraujo, odos, chroniškas slaptas ligas vyrų ir moterų, senas žaizdas, ligas rectal
Dr. J. W. Beaudette
Viršuj Ashland State Banko
1800 So. Ashland Ave.
VALANDOS:
Nuo 2 iki 4:30 ir nuo 7 iki 10
Nedėlioj nuo 2:30 iki 4:30 po piet
Telefonas Canal 0464

Ofiso Tel. Kedzie 0482
Rez. Tel. Drexel 9191
DR. A. A. ROTH
Rusas Gydytojas ir Chirurgas
Specialistas moteriškų, vyriškų, vaikų ir visų chroniškų ligų
Ofisas: 3600 W. Roosevelt Rd.
kampas Central Park Ave.
Valandos 2 iki 4 val. po pietų ir nuo 7 iki 9 val. vakare. Nedėliomis ir šventadieny 10—12 diena

Advokatai

K. GUGIS
ADVOKATAS
MIESTO OFISAS
127 N. Dearborn St., Room 1111
Telefonas Central 4411
Valandos: nuo 9 ryto iki 4 po pietų
Gyvenimo vieta
3323 South Halsted Street
Tel. Boulevard 1310
Val.: nuo 6 iki 8 val. kiekviena vakarą, išskyrus ketvergą.
Nedėliomis nuo 9 iki 12 ryto

Phone Franklin 2460
Leonas S. Mikelonis
Advokatas
10 So. La Salle Street
Vakarais nuo 6 iki 9 val.
Phone Boulevard 3697
3315 So. Halsted Street

A. A. OLIS
R. A. VASALLE
(VASILIAUSKAS)
ADVOKATAI
11 S. La Salle Street,
Room 1701
Tel. Randolph 0331
Valandos nuo 9 ryto iki 5 vak.
3241 S. Halsted Street
Tel. Victory 0562
Valandos — 7 iki 9 vakare
Olis — Utar., Ketv. ir Subatos vak.
Vasalle — Pan., Ser. ir Pėtnyčios v.

J. P. WAITCHUS
Lietuvis Advokatas
127 N. Dearborn St.
Room 298
Tel. Franklin 4177
Nuo 9 iki 1 — Išėmus Subatas
52 E. 107th St.
Kampas Michigan Ave.
Tel. Pullman 5950
Nuo 3 iki 9 vak. ir Subatomis

John Kuchinskas
Lietuvis Advokatas
2221 W. 22nd St.
Arti Leavitt St.
Telefonas Canal 2552
Valandos 9 ryto iki 8 vakaro.
Seredoj ir Pėtnyčioj nuo 9 iki 6

A. A. SLAKIS
ADVOKATAS
Ofisas vidurmiestyje
Room 1502
CHICAGO TEMPLE BLDG.
77 West Washington Street
Cor. Washington and Clark Sts.
Ofiso Tel. Central 2978
Namų Tel. Hyde Park 3395

JOHN B. BORDEN
(Jonas Bagdžiunas Borden)
LIETUVIS ADVOKATAS
105 W. Adams St., Room 2117
Telephone Randolph 6727
Vakarais 2151 W. 22nd St. nuo 6-8
Telephone Roosevelt 9090
Namie 8-9 ryte. Tel. Republic 9600

V. W. RUTKAUSKAS
ADVOKATAS
29 So. La Salle St. Room 730
Tel. Central 6390 Val. 9—4
Rezidencija 6158 S. Talman Av.
Tel. Prospect 3525

Tel. Randolph 5130
P. M. ADOMAITIS
ADVOKATAS
Room 721 First National Bank Bldg.
38 So. Dearborn Street
Val. 9:30—4
Vakarais 2221 W. 22nd Street
(Su Adv. John Kuchinsku)
Val. 5-8; ser. ir pėt. 5-6. tel. Canal 2552

CHICAGOS ŽINIOS

Dar pustuzinis užmuštų automobiliuose

Per užlaidas įvažiavo į traukinį

Vakar du čikagiečiai užsimušė ir dar trys sunkiai susižeidė. Louis Koppel, Harold Grisky ir dar trys asmenys važiavo automobiliu ir ties Waukegan susidurė su Chicago ekspresu. Geležkelio linija buvo užleista kartėmis, bet ar nematydamas ar ką kitą manydamas draiveris visu smarkumu pralaužė užlaidas ir atsitrenkė į kaip tik tuo momentu važiavusį ekspresą. Automobilis tapo nublokštas į šalį tartum tuščia degtukų dėžutė. Du negyvi, du labai sunkiai, vienas lengvai sužeisti.

Pačioj Chicagoj dar trys užmušti automobiliais: du vaikai, Javorski, 4 metų ir Ference 12 metų. Trečio vardas Janečko.

Amerikos prekyba su Sovietų Rusija

Ateinantį trečiadienį Blackstone hotel bus Amerikos-Rusijos prekybos rumų vakarienė priėmimui Amtorgo pirmininko Bogdanovo. Amtorg yra privati kompanija su $3,000,000. Ta kompanija išvystė gana stambią prekybą ir turi Maskvoj savo ofisus. Jau padaryta biznio su Rusija už $155,000,000. Iš tos sumos už $115,000,000 pirkta Amerikoj į Rusiją ir už $40,000,000 pirkta Rusijoj į Ameriką. Pernai metais Amerikos mašinerijų pramonė pardavusi Sovietams gaminių už $40,000,000.

PRANEŠIMAI

D. L. K. Vytauto Draugijos bertaininis susirinkimas įvyks sekmadieny, balandžio 20 d., 1 val. d., Ch. Liet. Auditorijos svet., 3133 S. Halsted St. Nariai malonėkite butinai dalyvauti, nes turime naujų reikalų svarstymui. Taipgi apsimokėkite savo mokesčius į draugiją.

P. K., nut. rašt.

Kun. M. X. Mockus kalbės temoj: "Kaip Atsirado Velykų Šventė" ir "Ar Jezus Prisikėlė iš Numirusių?" Pagal Šventą Raštą. Prakalba įvyks Mildos apatinėj svet., 3142 S. Halsted St., nedėlioj, balandžio 20 d., 2 val. po pietų.

Kviečia visus Rengėjai.

KUN. M. X. MOCKUS

Kalbės temoje: "Kaip Atsirado Velykų Šventė" ir "Ar Jėzus Prisikėlė iš Numirusių?" Pagal Šv. Raštą. Verta girdėt, suprast ir žinot. Prakalba įvyks Mildos svet., 3142 So. Halsted St., nedėlioj, 2 val. po pietų. Padengimui lėšų maža įžanga. Kviečia visus **Rengėjai.**

MILDA THEATRE
3140 S. Halsted St.

Nedėlioj ir Panedėly, Balandžio 20 ir 21
Visas kalbantis didysis paveikslas
"The Grand Parade"
Labai gražus veikalas
Dalyvaujant
Helen Twelvetrees, Fred Scott
Taipgi
Vitaphone Vodevilio Aktai
Kalbanti komedija
"Moan, Groan, Inc.," su Our Gang
Kalbančios žinios.
ŠIANDIE "SHOW BOAT"

Pasiuvu Dreses
Moterys nusipirkit materijolą, o aš padarysiu gražią dresiukę pagal naujausios mados.
Mrs. E. Drillings (Burba)
4174 Archer Ave.
Phone Lafayette 2238
Valandos nuo 10 ryto iki 6 val. vakare, utarninke, ketverge ir subatoms iki 9 val. vakaro.

Tel. Lafayette 7139
Studebaker ir Erskine
atstovauja
Midland Motor Sales
4492 Archer Ave.,
A. KASIULIS, savininkas

TAISOME
AUTOMOBILIUS SUDAUŽYTUS
Sutaisom medžio, geležies, sėdynes, naujus viršus ir kas tiktai reikalinga prie mašinos viską padarom.
Drillings Auto Body
834 W. 35th St.,
Phone Yards 1806
CHICAGO, ILL.

NAUJIENŲ
Pinigų Siuntimo Skyrius atdaras kasdie nuo 8 v. ryto iki 8 v. vakare. Nedėldieniais nuo 9 v. ryto iki 1 v. p. p.

CLASSIFIED ADS.

Educational
Mokyklos

GREITAI IR PIGIAI
IŠMOKINAME ANGLŲ KALBOS gramatikos, sintaksės, aritmetikos, knygvedystės, stenografijos, ir kitų mokslo šakų. Musų mokyklos nauja sistema stebėtinai greitai užbaigiama pradini mokslą į devynis mėnesius; augštesnį mokslą į vienus metus. Amerikos Lietuvių Mokykloje jau tukstančiai lietuvių įgijo mokslus. Ateikite įsirašyti šiandien ir jums padėsime įsigyti abelną mokslą. Savo buvį žymiai pagerinsite, kai busit abelnai ir visose mokslo šakose apsišviete.
Amerikos Lietuvių Mokykla
J. P. OLEKAS, Mokytojas
3106 S. Halsted St.
CHICAGO, ILL.

Bridgeporto Lietuvių Politikos ir Pašelpos Kliubas rengia
Velykų Rožinį Balių
Velykų Vakare,
NEDĖLIOJ, BALANDŽIO 20 D., 1930
Chicagos Lietuvių Auditorijoj,
3133 So. Halsted St. Pradžia 6:30 vakare
Gerbiami kliubiečiai, malonėkit butinai ant šio baliaus atsilankyti, kadangi nuo musų visų priklauso baliaus pasisekimas. Taipgi meldžiame atsivesti kiek galint naujų narių prirašymui, nes ant šio baliaus atsilankiusiems įstojimas veltui. Taipgi tą vakarą rožės bus duodamos dykai.
Kviečia visus KOMISIJA ir VALDYBA.

CLASSIFIED ADVERTISEMENTS

Educational
Mokyklos

REIKIA VYRŲ IŠSIMOKINIMUI AUTOMOBILIŲ AMATO
Praktiškos instrukcijos, darbas kol mokinsitės ir dar geresnis kaip išmoksite. Mokykla dienomis ir vakarais. Atsilankykit arba reikalaukit aplikacijos.
FEDERAL AUTO ENGINEERING SCHOOL
2040-42 Washington Blvd.

Baby Chicks
Vištukai

VIŠTUKAI

Šiaurinio Illinois didžiausi vištukų perintojai. Išperina kiekvieną savaitę 50,000 vištukų. Kainos teisingos.

Fox River Hatchery
63 S. Grove Av.,
Elgin, Ill.
Phone Elgin 1537-5410

Business Service
Biznio Patarnavimas

PATENTAI, copyrights — išradimai visokios rūšies.
B. PELECHOWICZ
2300 W. Chicago Ave.
Brunswick 7187

Tel. Republic 5099
ANGLYS IR MEDŽIAI
ALEX ALESAUSKAS AND SON
MOTOR EXPRESS
Long Distance Hauling
Rakandų ir Pianų Kraustymas.
Musų patarnavimas yra geras, greitas ir nebrangus.
7126 So. Rockwell Street
CHICAGO

10% PIGIAU UŽ VISĄ DARBĄ CONSUMERS Stogų Darbas. Greitai taisome stogus visokios rūšies, bile kada ir bile kur. Dykai apskaitliavimas. Mes atliekame geriausi darbą mieste. Kedzie 8463.

C. CZEPUKAS,
Malevojam, popieruojam flatus, (rooms) ir šiaip visokį pertaisymo ar budavojimo naujų namų darbą padarom pigiai ir garantuojame.
Tel. Brunswick 9131

BRIDGEPORT PAINTNG CO.
Malevojam, Popieruojam ir Dekoruojam
3147 S. Halsted St.
Victory 7261, Res. Hemlock 1292

Boulevard 6520 Res. Yards 4401
NORKUS & CO.
Perkraustom rakandus, pianus ir visokius biznius, taipgi iš miesto į miestą. Teisingas patarnavimas.
1706 W. 47th St.
CHICAGO

Tel. Lafayette 7554
WM. BENECKI
MALEVOJU IR POPIERUOJU
Naujausios mados popiera.
Pigiai. Greit.
Darbą garantuoju.
3542 So. Francisco Ave.

ZOLP
KONTRAKTORIUS
Statau namus murinius, medinius ir garadžius, dedu štorų frontus, apdirbu porčius, dedu plasterius ir cimentą, cash ar išmokėjimais.
3258 So. Emerald Ave.
Victory 5926

Financial
Finansai-Paskolos

AR NORI PINIGŲ
ANT PIRMŲ MORGIČIŲ?
Skolinam pinigus ant medinių ir murinių namų. Komisas tik 2%. Kreipkitės į
PUBLIC MORTGAGE EXCHANGE
S. L. FABIAN, Mgr.
809 W. 35 St.

Paskolos suteikiama į vieną dieną
2-RI MORGIČIAI
3-TI MORGIČIAI
6 Nuošimčiai
Mes perkame real estate kontraktus
INTERNATIONAL INVESTMENT CORPORATION
Kapitalas $500,000.00
3804 So. Kedzie Ave.
Tel. Lafayette 6738-6716

Financial
Finansai-Paskolos

Skolinam Jums Pinigus $100 iki $2,000
Jųs atmokate mažomis mėnesinėmis mokestimis.
Mes taipjau perkame morgičius ir Real Estate kontraktus.
Petrzilek Bros.
1647 W. 47th St.
Arti Marshfield Ave.

REIKALINGA paskola ant namo, kuri bus atmokama po $50.00 mėnesyje su 7 nuošimčiu. Kas turite $2,700, malonėkite man tuoj pranešti — Tel. Yards 6751.

Miscellaneous
Įvairus

BRIDGEPORT KNITTING SHOP
Neriam vilnonius sveterius — storus ir plonus, taipgi ir vilnones pančiakas. Parduodam pigioms kainoms. Neriam sulig užsakymų naujus sveterius ir taisome senus.
F. Selemonavičius
504 W. 33rd St., prie Normal Ave.
Tel. Victory 3486

PILES išgydomi be operacijos. Garantuota. Telefonuokite Lafayette 8698.

Help Wanted—Male
Darbininkų reikia

REIKALINGAS dženitoriaus pagelbininkas, unijistas, pavienis ir patyres darbe. 1136 Independence Blvd, beisemente.

Help Wanted—Female
Darbininkių Reikia

REIKALINGOS 2 patyrusios veiterkos; darbas nuolatinis, gera mokestis. 3457 S. Halsted St.

REIKALINGA moteris į restaurantą dirbti virtuvėj, kuri turi šiek tiek patyrimo. 1338 W. 59th St.

Automobiles

GERI vartoti automobiliai nuo $75.00 ir augš. Mes galime parduoti jums karą be jokio įmokėjimo.
1633 Milwaukee Ave.

FORDS—FORDS
Teisingai Garsinami
5 dienų bandymas dykai

Late Convertible Coupe, black	$495
1929 Tudor; clean as new	$335
1929 Fordor sedan, side mount, trunk	$395
1929 Standard Coupe; run only 2,000 miles	$375
75 1929 Coupes, Tudors, and Fordors 3 and 2 wind. Town Sed. and Rdstr	$335 ir augš.
Packard 26 sedan, 6 cyl.	$395
Buick 27, 4 door sedan	$275
Nash 27, coach	$265

$20 iki ⅓ įmokėti, likusius į 18 mėnesių. 90 dienų rašyta garantija ir aptarnavimas
M. J. Kelly, 4445 W. Madison St.

PRANEŠIMAS
Automobilių pirkėjams ir savininkams

Pirm pirkimo naujo karo, širdingai prašau atsilankyti ir pamatyti naujus 1930 NASH automobilius su vėliausios mados automatiškais įtaisymais, sport Royal tekiniais ir kitais ištobulinimais, kokius tiktai NASH taip gali įrengti už tokias prieinamas kainas.
BALZEKAS MOTOR SALES
4030 Archer Ave.
Lafayette 2082

NAUJI IR BISKI VARTOTI AUGŠTOS RŪŠIES KARAI VISOKIŲ IŠDIRBYSČIŲ
EDWARD CHERNAUSKAS, Jr.
1900 S. Union Ave.
Tel. Roosevelt 8710
Rez. tel. Willow Springs 58

PROGA
HUPMOBILE STRAIGHT 8 sedanas, mano pirktas mažiau kaip 9 mėnesiai atgal, paaukosiu tik už $400, nes man reikia sukelti pinigų užmokėti morgičius ant namo. Aš užmokėjau $1,900 už jį. Karas yra kaip naujas ir reikia pamatyti, kad įvertinti. Atsišaukite tiktai nedėlioje. 1845 South Central Park Ave., arti Ogden Ave., 1st flat.

KAS TURITE lotą, arba bile kokį biznį mainyt ant 1930 Peerless automobiliaus 5 pasažierių, visai mažai vartotas. Šaukite Tel. Yards 6751, vakarais Boulevard 0127.

GYVENIMO PROGA
STUDEBAKER "PRESIDENT" vėliausio modelio De Luxe sedanas. Aš esu priverstas paaukoti, kad sukelti pinigų. Karas visai mažai vartotas ir yra visiškai kaip naujas. Ir dar tebeturi Studebaker garantiją. Jus negalite įsivaizduoti kaip gražus karas yra mano Studebaker iki jus jo nepamatysite. Tai yra gražiausias karas Chicagoje. Karas man kainavo $2,000, tik trumpa laiką atgal. Aš paaukosiu jį tik už $450, turi buti pinigais. Jeigu jus norite geriausio karo Amerikoje ir praktiškai naujo, butinai pamatykite mano Studebaker. Aš busiu namie visa dieną nedėioj. 2116 North Spaulding Ave., Apt. 1.

Automobiles

PARDAVIMUI Nash 4 durų sedanas, pigiai arba mainysiu į pigesnį karą, lotą, arba groseri. Telefonas Virginia 1038.

NASH ADVANCED 6 SEDANAS. Priverstas parduoti, nes netekau darbo ir reikia pinigų. Vartojau tik kelis tukstančius mylių ir negalima atskirti nuo naujo. Jeigu jus pamatysite mano karą, esu tikras, jus pirksite jį nes jis yra tikrai geras. Aš noriu tik $350. Namie nedėlioj, 4448 North Racine Ave. Apartment 29.

STUDEBAKER DICTATOR. Aplinkybės verčia mane paaukoti praktiškai nauja Studebaker sedan. Vartojau tiktai nedėliomis ir šventėmis, karas yra kaip dieną išėjęs iš dirbtuvės. Originalis gražus užbaigimas ,balloon tairai, puikus mohair išmušimas, 4 ratų brėkiai. Karas yra kaip naujas. Pirmas $275 paims jį. Atsišaukite nedėlioj. 2231 North Kedzie Ave., 1st flat.

Furniture & Pianos

DIDELI BARGENAI UŽ CASH
2 šmotų drožtas seklyčios setas $59; 3 šmotų riešuto miegamojo kambario setas $64; 7 šm. valgomojo kamb. setas $55; velouro kauras $23; pusryčių setas $7.50; 4 kamb. rakandai $295.
VICTOR STORAGE WAREHOUSE
Kraustimas-Pakavimas-Gabenimas
4811 W. Lake St.,
tel. Columbus 0467
Atdara vakarais iki 10, nedėliomis iki 5 val. vak.

Furniture & Fixtures
Rakandai-Įtaisai

PARDAVIMUI restauranto rakandai, po viena ar visi kartu. Lunch counteris 16 pėdų, marmoro viršus; užpakalinis 10 pėdų marmoro viršus, registeris, cigarkeisis, stalai ir krėslai. 3252 S. Halsted St. Tel. Yards 6751.

REIKALINGAS "Cash" registeris, vartotas, kas turite malonėkite pašaukti — A. Zalatoris, Tel. Boulevard 4823.

For Rent

PASIRENDUOJA: $15 į mėnesį,— gražus, švarus, šviesus 3 kambariai; gasas, elektra, toiletas, 913 W. 20 Street.

Furnished Rooms

LIETUVIŠKAS VIEŠBUTIS
Naujai išdekoruotas ir išfornišiuotas. Šviesus kambariai, garu šildomi, šiltas vanduo dieną ir nakti; maudynės, elektros šviesa. Pirmas namas prie didelio teatro ir visi kiti patogumai. Atvažiuojantiems iš kitų miestų patogu sustoti, nes prie leikos ir beveik Chicagos širdy. Kambariai pasirenduoja $3.50 į savaitę ir augščiau.
CHARLES DANIELS
1832 So. Wabash Ave.,
Chicago, Ill.
Tel. Calumet 1395

RENDON vienas arba du ruimai apšildyti, vaikinams arba merginoms; su ar be rakandų. 4026 So. Artesian Ave.

INTELIGENTUI vaikinui reikalingas švarus kambarys prie inteligentiškų blaivių žmonių. Knygynas Lietuva, 3210 So. Halsted St. Box 70.

RENDON kambarys merginom, vaikinam arba vedusiai porai, 3247 So. Emerald Ave., 3 lubos rear.

RENDON kambarys vaikinui arba merginoms, prie mažos šeimynos be valgio. 7004 S. Talman Ave. 1mos lubos.

Business Chances
Pardavimui Bizniai

PARDAVIMUI pigiai Chilli Parlor. Priežastis — apleidžiu miestą. Stella Bockienė, 7521 Belmont Ave.

PARDAVIMUI pulruimis, 5 nauji stalai, cigarų, kendžių, sodos ir visko kas reikalinga. 1838 S. Halsted St.

IŠ PRIEŽASTIES mirties turiu parduoti garažo biznį; talpina 50 karų. Republic 0234.

GROSERNĖ, saldainių ir mokyklos reikmenų sankrova. Tiktai cash. 4157 S. Albany Ave. Lafayette 9783.

PARDAVIMUI grosernė ir delikatesen; geri fikčeriai, geras biznis; pardavimo priežastį patirsit ant vietos. 3724 So. Halsted St. Tel. Yards 1354.

IŠ PRIEŽASTIES sunkios ligos parsiduoda bučernė ir grosernė labai pigiai, su namu ar be namo. 3213 So. Parnell Ave., Victory 8392.

CICERO. Parduodu nedidelį delicatesen štorą, su geru pagyvenimu užpakaly, pigiai. Matykit S. Kiela, 4839 W. 14th St. Cicero, Ill.

PARDAVIMUI grosernė, cigarų, kendžių ir smulkmenų. Parduosiu pigiai. 6529 S. Western Ave.

PARDAVIMUI ice cream ir saldainių štoras, su namu, geroje vietoje, 2439 W. 69th St.

PARDAVIMUI grosernė, fornišiai ir stakas, 4 moderniškai įrengti pagyvenimui kambariai užpakaly. 3545 So. Union Ave.

Business Chances
Pardavimui Bizniai

PARDAVIMUI bučernė ir grosernė, visokių tautų apgyventoj apielinkėj. Pardavimo priežastis, išvažiuoju Lietuvon, 8466 Vincennes Ave. Stewart 2684.

Farms For Sale
Ukiai Pardavimui

148 akrai ant State Highway, arti Elgin ir Dundee, greta golfo lauko, pilnai įrengti del pieno farmos, elektra ir t. t. $400 už akrą. Didžiausias bargenas kokis kada pasiulyta. Veikite dabar, jis neilgai tebus.

160 akrų McHenry paviete, taipgi priediniai 50 akrų su upeliu. Pastebėtinas pirkinys.

280 akrų, medžiais apaugę. Del investmento; 2 ežerai. Visas ukis aptvertas. Kaina $35,000; $15,000 cash, likusius per 5 ar 10 metų. Mes galim ją išrenduoti del jus. Rašykite del platesnių žinių. Agentai nesilankys pas jus. Naujienos, Box 1180 1739 So. Halsted St.

Real Estate For Sale
Namai-Žemė Pardavimui

ATYDAI VAŽIUOJANTIEMS LIETUVON
Parsiduoda 4 pagyvenimų murinis namas, 60 pėdų ilgio 32 pločio, muriniai tvartai. Plecius 75 pėdų per 264 pėdas, visas apsodintas vaisiniais medžiais; parduosiu pigiai arba mainysiu ant namo Amerikoj. Namas randasi Žagarės mieste.
Del platesnių žinių kreipkitės į PUTRĮ, 2-nd fl.
1808 S. 49 Ave., Cicero, Ill.
Tel. Cicero 3562 W

PARDAVIMUI
3 flatai, 4, 5 ir 6 kambarių, medinis namas. Kaina $2,300.00, cash įnešti tik $400.00, mainysiu ant grosernės arba ant farmos.
3 namai išsimaino ant farmos.
6 kambarių cottage išsimaino į bungalow.
Bučernė išsimaino į namą.
Pamatyk
K. VALAITIS
919 W. 35 St.,
Tel. Yards 1571

DIDELIS BARGENAS
$2000 sutaupysi pirkdamas šį namą
Gražus naujas murinis namas, po 5 kambarius pagyvenimai, angliškas augštas sklepas, stikliniai porčiai, vėliausios mados įtaisymai, kaina tik $10,800; $1,500 įmokėti, o likusią paskolą lengvomis išlygomis. Namas randasi 840 W. 34 Pl.
M. J. KIRAS
3335 S. Halsted St.

DVI 5 kambarių murinės bungalows ir viena 6 kambarių rezidencija parsiduoda ar pasirenduoja — arba mainysiu.
Tel. Beverly 2198

NAUJI augštos rūšies 2 flatai, oktagono priekis, dailus stiklai languose, 6 ir 6 kambarių, miegamieji porčiai, spalvuotos tile sienos maudynėje, dviejų nusisunkimo lentų sinkos didelėje virtuvėje, gražios ugniavietės, 2 karšto vandens boileriai. Vienas flatas išrenduotas, kitas gi laikomas pirkėjui. ½ bloko nuo parko ir mokyklos. Arti bažnyčių ir sankrovų. Apstatytas naujais namais, randasi
5328 DRUMMOND PLACE
(2625 North), tarp Fullerton ir Diversey. Tik trys trumpi blokai nuo naujų elektrikinių busų. Tai yra proga nupirkti labai puikų namą už pigaus namo kainą. Atdara nedėlioj apžiurėjimui nuo 1 iki 5:30 v. p. p., kitu laiku pagal susitarimą. PIRKITE DABAR PRIEŠ GROBIMO PRADŽIĄ.
STERNFELD AND CO.
4657 N. Avers Ave., tel. Irving 8607
Arba mes pabudavosime ant jusų loto bile kokią bungalow ar flatų namą už mažą įmokėjimą.

NAUJA 6 kambarių murinė bungalow, tile maudynė, elektrikinis refrigeratorius. 8328 Merrill Ave., tel. Triangle 8358.

LOTAI 2 Chicago Lawn ant 66th Place, prie Crawford Ave., nėra morgičių, išsimaino ant automobiliaus arba biznio. Šaukit Lafayette 7193.

MURINIS namas ant 3 lubų, išrenduotas, ant Lincoln ir 13 gatvių, parduosiu arba mainysiu ant mažesnio, tuščių lotu, ar farmos. Atsišaukite per laišką. A. S. 1345 So. 49th Ave., Cicero, Ill.

2 FLATŲ. PILKO AKMENS PRIEKIS
6-7 kambarių, 2 geri furnasai; 2 karų garažas; arti Garfield parko; $10,000; $1,500 įmokėti, likusius po $40 į mėnesį, 6% palukanų. Galima ir su rakandais.
Savininkas,
Tel. Van Buren 5510

Real Estate For Sale
Namai-Žemė Pardavimui

PARDUODAM, mainom, perkam namus mažus ir didelius, farmas, lotus ir biznius. Kas norit pirkti, parduoti ar mainyti kreipkitės prie
A. GRIGAS & CO.
3114 So. Halsted St.
Victory 4898
Chicago, Ill.

Paul M. Smith & Co.
REAL ESTATE
LOANS & INSURANCE
Perkam, parduodam, mainom namus, lotus, farmas, biznius visokios rūšies. Nėra skirtumo apielinkės ir kur yra ar kas yra. Perkam notas, 2nd mortgage ir parupinam 1 ir 2nd mortgage lengvomis išlygomis. Teisingas ir greitas patarnavimas.
4425 So. Fairfield Ave.
Tel. Lafayette 0455

TIK PAGALVOKITE

1) 5 kambarių namas 7 metų senas ant loto 50x123, netoli Kedzie ir 107 gatvės, tiktai $2,800.

2) 2 aukštų po 3 kamb, fornisu apšildoma, cementinis blaksų rezidencija, lotas 37½x125, 1 morgičius $2,000, kaina $4,800, netoli 63čios ir Hamlin Ave.

3) 120 akrų farma clear, verta $14,000, netoli Westville, Ill., mainytų ant nebizniavo namo Chicagoj su mažais morgičiais. Ant farmos duotų morgičius.

4) Daug kitų bargenų kaip "Cottage" taip ir bizniavų namų.

V. MISZEIKA,
1739 So. Halsted St.
Tel. Roosevelt 8500

SOUTH WEST SIDE BUNGALOW
už didelį sutaupimą

5 dideli šviesus kambariai, naujai dekoruoti, jaukus ir švarus. Šis namas yra beveik naujas ir yra parduodamas už kainą, kuri tikrai į trumpą laiką parodys didelį pelną.

Randasi 5537 S. Trumbull Ave., greitai augančiame lietuvių distrikte; mokyklos, bažnyčios, busų ir Kedzie Ave. gatvekarių transportacija. Garu šildoma, visi pagerinimai suvesti ir užmokėti. Piano baigimo medžiai, cedar išmušti klozetai, gražiai ištaisytas lotas.

Savininkas NĖRA statytojas ir NĖRA real estate biznyje. Greitas pardavimas yra butinai reikalingas. Priimsiu $8250 su $500 įmokėjimu, arba jei jus turite daugiau pinigų, kaina bus sumažinta. JUS TURITE VEIKTI DABAR. Telefonuokit tuojaus. Mr. Bagdonis, Central 4804.

BARGENAS
Parsiduoda 4 ruimų namas, 3 lotai ir biznis yra — medžių. Parduodam medžius tonais ir karlodėmis; nėra kreditų. Yra gera mašina medžiams piauti, geras trokas ir daug medžių. Viską parduosiu už 3 tukstančius. Vieną tukstantį įmokėti, o kitus kaip rendą.
JOHN BAGDON,
134th St. and Woodland Ave.
Blue Island, Ill.
Telefonas Blue Island 2051

PARSIDUODA ar išsimaino bizniavas vieno augšto murinis namas, keturi rumai pagyvenimui, 2 karų garadžius. Randasi 4442 S. Fairfield Ave., Brighton Park.

GERIAUSIAS SOUTH SIDĖJ
11 akrų žemės, V pavydalo, su dideliu priekiu ant Archer Ave. ir Lemont kelio. Visi pagerinimai sudėti; gasas, elektra, suros, šaltinio vanduo.
Peter Pilitarski
4601 S. Marshfield Ave.

PARDAVIMUI 4 ir 4 kambarių medinis namas, Southwest sidėj, su muriniu beismentu, ant 1½ loto. Pigiai. Atsišaukite po 6 val. vakare adresu 4412 S. Rockwell St.

ĮMOKĖKI $500.00, nupirksi gražią vištų auginimo farmą, geras namas, didelis vištininkas. Randasi netoli Summitt, Ill. Prie Archer Ave. Taipgi savininkas priims mainui namą arba biznį.
C. P. SUROMSKI & CO.
3352 So. Halsted St.
Yards 6751
CICERO

PARDUODU namą pigiai, didelis štoras ir 4 ruimai užpakaly ir du pagyvenimai po 4 ruimus antrame aukšte. Rendos neša šimta su viršum. Kaina tik $8,000. $2,000 inmokėti, kitus ant lengvų išmokėjimų.
Matykit
S. KIELA,
4839 West 14th St.
Cicero, Ill.

NEPAPRASTAS BARGENAS

Parsiduoda už cash arba mainais ant seno namo, puikus, tik baigiamas statyti muro namas — trys flatai ir štoras. Tvirtai ir gerai pastatytas ir moderniškai įrengtas, su garo šiuma ir visais patogumais. Randasi ant 69th St., prie Campbell Ave.
Šaukit Republic 6396
arba atvažiuokit
DANIEL W. GRICIUS
2452 W. 69th St.

PAAUKAUJAMA BUNGALOW
Kaina numušta $2,500 greitam pardavimui. Perdėm moderniška, šešių kambarių murinė bungalow, karštu vandeniu šildoma, didelis lotas, 2 karų garažas. Savininkas apleidžia miestą. Kaina sumažinta iki $8,750. $1,450 cash. Atsišaukite nedėjoj nuo 1 iki 5 v. po piet.
7213 S. Talman Ave.

Part Two

NAUJIENOS

Antra Dalis

VOL. XVII — Chicago, Ill., Šeštadienis, Balandis-April 19 d., 1930 — No. 93

Keturiolika Vaizdelių Iš Inkvizicijos

(Trumputė istorijėlė)

Inkvizicija buvo bažnytinė jurisdikcija, įsteigta Šventojo Sosto visose katalikiškose šalyse visokiems nekatalikams naikinti. Inkvizicija ilgiausiai tvėrė ir labiausiai žydėjo Ispanijoj, tad ir trumpam vaizdui lengviau bus paimti Ispanijos Inkvizicijos sątrauką. Ispanijos Inkvizicija apėmė ne tik visą Ispaniją, bet Portugaliją ir Vakarų Indiją arba naujai atrastąją Ameriką. Tikslas buvo aiškus: išnaikinti Žydus, Maurus, Netikėlius ir Heretikus. Minimoji jurisdikcija įėjo galion apie 1200 m., buvo priimta Tuluzos Konciliumo 1229 m., ir 1233 m. popiežiaus Grigorijaus IX pavesta Domininkonų ordenui vykdyti. Metais 1251 popiežius Innocentas V išplėtė Inkvizicijos galią ant visos Italijos, išskiriant vieną Neapolio kunigaikštystę, kuri neprisileido.

1248 m. Ispanija visai tapo pavesta Inkvizicijos galiai ir Portugalija tapo priversta pasiduoti Inkvizicijai 1557 m. 1545 m. popiežius Povilas III suteikė tam kruvinam tribunolui vardą Šventojo Ofiso, ir galutinas jo statutas su "moderniškais" torturų išradimais tapo ratifikuotas popiežiaus Sixtus V. Bet pati Inkvizicijos praktika, kur tik popiežiaus galybė viešpatavo, buvo praktikuojama nuo pat 1200 m., kada popiežius Innocentas III pasiryžo išžudyti pirmąją sektą Albingensus.

Tuluzos miesto Inkvizicija buvo pirmoji jos sostinė, ir jos Inkvizitorius tapo paskirtas vyriausiuoju galva visai Ispanijos karalystei. Pradžioj ir pakartotinai vėliau Inkvizicijai nelengva buvo aprėpti kraštą savo replėmis, ir žmonės dažnai sukildavo prieš jos ekzekucijas ir išvalkydavo pačius inkvizitorius ir jų "broliukus" čekistus; bet laike šimto metų Inkvizicija paėmė viršų ir bet kokią opoziciją kraujuj ir liepsnose nutroškino. Tik XVIII šimtmetyje karalius Philipas V viso pasaulio pasibaisėjimo verčiamas tą "Šventąjį Ofisą" panaikino ir patį Inkvizitorių areštavo. Bet kepamieji pečiai ir "auto da fe" laužai vis dar karts nuo karto čirškindavo gyvų žmonių kunus, ir galutinai tik Napoleonas I, užkariavęs Ispaniją, tuos "pečius" išgriovė, 1808 m., ir patį "Šventąjį Ofisą" uždarė. Napoleonui kritus, naujas Ispanijos karalius Ferdinandas VII vėl buvo atsteigęs, ir tik 1820 m. vėl išnaikino, ir jau ant visuomet.

Ispanijos Inkvizicija tvėrusi 339 metus visoj šaly ir jos dominijose sudegino gyvais 37,658 žmones, pasmerkė visam amžiui į požemių sklepus arba tvirtovių rusius 18,848 žmones, ir virš 200,000 žmonių, kuriems gyvybė buvo dovanota, buvo nuteisti visam amžiui ar daliai amžiaus nešioti taip vadinamą San Benito rubą. Tas rubas buvo ženklas, kad pasmerktasis yra Inkvizicijos pasmerktas paniekai ir nužeminimui ligi kelintos kartos jo giminės. Likimas tų nelaimingųjų buvo toks baisus, kad juos matydami klajojant visais pakraščiais, žmonės baisėdamiesi bėgo iš Ispanijos ir iš 35,000,000 gyventojų per Inkvizicijos viešpatavimo laiką visoj šalyje beliko 10,000,000 žmonių. Vien tik popiežiai, jų legatai ir nuncijai, ir pačios Inkvizicijos valdininkai ir jų giminės buvo apsaugoti nuo tos jurisdikcijos, ir jei tokie pasitaikydavo, tai juos slaptai ištardžius perduodavo paties popiežiaus nuosprendžiui. Tos pačios išimtys buvo suteiktos vyskupams, bet karaliai ir kunigaikščiai neturėjo tų išimčių, ir jei tik Inkvizicija kur jautėsi už juos galingesnė, ir juos "teisdavo", su visomis "ceremonijomis".

Inkvizicijos procedura.

1) **Krata ir tardymas.** Inkvizicijai nereikėjo orderio nė nusikaltimo įrodymų. Gana buvo mažiausio įtarimo areštuoti žmogų ir išbandyti ant jo kuno visus torturų išradimus, o tie išradimai tai tikrai išgaudavo "prisipažinimą". Namų kratos, tardymas ir kankinimas buvo vadovaujamas Domininkonų "brolių". Vaikai buvo verčiami išduoti tėvus, tėvai vaikus ir žmona vyrą ir atbulai. Torkvemados, kruviniausio Ispanijos inkvizitoriaus pasakymu, Inkvizicijos tikslas buvo "kaip zuikius išgaudyti heretikus ir netikėlius, besislapstančius namuose, miškuose, uolose ir urvuose ir gabenti teismui". Apkaltinimo tikslas Inkvizicijai visuomet buvo aiškus iš kalno, — sudaryti formalumą, kad galima butų suimtąjį butinai nužudyti, nes tame daugiausia budavo ir praktiško išrokavimo: pasmerktojo turtas visada budavo konfiskuojamas Šventojo Ofiso naudai. Taip pat netekdavo nuosavybės, pilietybės ir garbės kiekvienas kad ir gyvas paliktas, bet pasmerktas nešioti Švento Benito maišą su kapišonu. Konfiskuotą turtą beveik niekam niekuomet nėra bepasisekę atgauti. Už tat nepaprastai greit turtėdavo inkvizitoriai, jų giminės ir šventa Katalikų Bažnyčia...

2) **Inkvizicijos kalėjimas.** Inkvizicijos rusys tai buvo tam tyčia akmenim muryti požemio kambariai, paprastai gilume 30 pėdų nuo žemės paviršiaus. Kiekvienas tų kambarių turėjo 12 pėdų ilgio ir 8 pėdas pločio ir pasieny klaksojo didelis lentų naras,— lova, — 4 pėdų pločio ir 12 pėdų ilgio. Kiekvienam rusiui buvo skiriama po 6 ir 8 kalinius, iš kurių keli sveikesnieji gulėjo ant drėgnų akmenų, o likusieji silpnesnieji ant naro. Kambario kampe buvo padėtas didelis medinis lovis-gelda kaliniams prigimties reikalus atlikti; tas lovis buvo tuštinamas tik kas 4 dieną arba kartą į savaitę. Rusys budavo nevėdinamas ir deguonį iškvėpavus, to lovio smarvė buvo tikra žudymo priemonė. Daugelis kalinių, nebepakeldami baisenybių, nusižudydavo kitų akyse arba vien kitam gelbėdami; likusieji skaldydavo savo galvas į sienų ir grindų akmenis, ir galų gale žudavo kvėpuodami iš lovio nuodingas smarves.

Dar 1819 metais 6 kaliniai, nusmerkti nužudyti torturomis, pasmaugė kits kitą ir paskutinis nusitroškino kvėpuodamas lovio smarvę. Visi buvo apkaltinti už masonystę. Nusmerktuosius vesti į kankinimo salę, ir paskui ant laužo, ateidavo budeliai, lydimi juodais kapušonais apsimausčiusių baidyklių ir kelių domininkonų vienuolių su kryžiais, ir rankiodavo iš kampų nelaiminguosius. Kiti likdavo laukti savo eilės, kitam kartui.

3) **Inkvizicijos tribunolas.** Tribunolo kambarys buvo erdvus, tamsus be langų kambarys visas iškabintas juodomis marškomis. Gale kambario per visą galą tęsėsi pusiau apskritas stalas, taip pat apdengtas juodu užtiesalu. Už stalo, taip pat juodai apdengtas buvo aukštas minkštas krėslas iš viršaus papuoštas juodu baldakimu. Tai buvo paties Inkvizitoriaus sėdynė. Viršui baldakimo kabėjo ant sienos didelis slonio kaulo kryžius, Inkvizicijos standardas. Šale Inkvizitoriaus kėdės buvo kitos dvi kėdės, taip pat juodu uždengtos; jos buvo skiriamos Didžiojo Inkvizitoriaus patarėjams (kancleriams), kurie ir sudarydavo visą teismą. Visi tie teisėjai buvo aukšto stono zokoninkai, domininkonai.

Ant stalo iš dešinės pusės buvo pastatytas kryžius ir biblija, o vidury ties paties Didžiojo Inkvizitoriaus kėde popieriaus sąsiuvinis, į kurį pats Inkvizitorius rašė savo pastabas. Priešais teismo stalą buvo pastatyta savotiška kėdė, tai tam tikras aštrus trikampis pagalys, perdėtas tarp dviejų sukryžiuotų ramsčių. Ant to pagalio aštrios briaunos sodindavo kankinį laike teismo. Ta kėdė vadinosi "Potro"; tai buvo pirmasis torturos įrankis, ant kurio kalinys turėjo išsėdėti arba klupėti po kelias valandas.

Prie stalo galo stovėdavo torturų satelitai, arba kankinimo sargai ir keturi maskuoti vyrai, apsivilkę juodais maišais. Jų galvos buvo apmautos iš tos pačios medžiagos juodu kapišonu (panašiu kaip Amerikos Ku Klux Klaniečiai apsimauna), ir pro iškirptas skylutes žvilgėdavo jų piktos akys. Atskirai prie mažo staliuko sėdėjo du sekretoriai užrašinėti Inkvizitoriaus pastaboms ir jo paliepimams. Kada tame teisme nepavykdavo išgauti iš kalinio kaltės prisipažinimą, tuojau Inkvizitoriaus ženklan maskuoti budeliai pagriebdavo auką ir vilkdavo į ten pat gretimą kankinimų arba torturų kambarį.

4) **Strappado tortura.** Šios rųšies kankinimui atlikti, kaliniui nuplėšdavo rubus, užpakaly kietai surišdavo abi rankas, prie rankų pririšdavo virvę, kurios galas kabėjo iš pabalkės. Prie kalinio kojų pririšdavo 280 svarų sunkumo akmenį, ir tada budeliai sukdami basliais ant tam tyčia įtaisyto volo virvę, kabančią nuo pabalkio kilnodavo ir nuleisdavo kalinį pakartą už rankų, nelyginant kaip lietuviškuose šuliniuose keliamas vandens viedras sukant virvę ant volo. Traukiamas virvės į palubį ir traukiamas akmens į žemę, kankinys budavo taip ištąsomas, kad ir kaulų nesulaužius, jo raumens ir gyslos ištysdavo lyg striunos, ir toks žmogus betiko tik laužui. Greta klupėdavo domininkonas vienuolis ausį ištempęs klausydamas ar nepagaus kankinio mažiausį žodelį, iš kurio butų galima sudaryti apkaltinimą. Ta kančia budavo pakartojama taip ilgai, kol tik žmogus nebegalėjo nieko ištarti...

5) **Išvogimai ir paslaptingi dingimai.** Be paprasto areštavimo, Inkvizicija labai dažnai praktikuodavo dar kitokius budus pagauti savo aukoms, paskirtoms pražudyti. Tokiais atsitikimais aukos, nužymėtos Šventojo Ofiso, budavo pagaunamos nakties metu ir dingdavo be žinios. Tai buvo praktika visai panaši dabar Amerikos gengsterių praktikuojamam "to take for a ride".

Tas šiurpus žmonių išvogimas buvo praktikuojamas su tuo tikslu, kad kuomažiau tesukėlus triukšmo, kadangi žudant paprastuoju Inkvizicijos budu dažnai kildavo visuomenėj didelių sąjudžių. Inkvizicijos teismo nariai, norėdami nuslėpti nuo prispaustų gyventojų savo baisius darbus, pasirinkdavo ekzekucionierius iš tam tikros samdomų galvažudžių gengės, plačiai žinomos viduramžiuose vardu "Parduna" brolija. Ta "brolija" buvo suorganizuota iš žemiausių atmatų niekšų, kurie su nepaprastu sąžiningumu atlikdavo jiems pavestą orderį. "Parduna" brolija prasidėjo kaip organizuota įstaiga nuo 15 šimtmečio pradžios (1417 m.). Tai buvo slapta organizacija, sudaryta iš visų rųšių kriminalistų galvažudžių ir labai drausmingai disciplinuota, kuri atlikdavo visokius šiurpius užsakymus bile ką nužudyti, atkeršyti ir sunaikinti. Už tam tikrą nustatytą apmokėjimą ta "brolija" atlikdavo su garantija bile vieną "užsakymą", nudurti, nuskandinti, išpliekti ar kitokias bet kokias ekzekucijas.

Nužudymo kaina buvo gana aukštoka, bet sykį apsiėmus ta "brolija" atlikdavo savo darbą su nepaprastu "sąžiningumu". Ta brolija išsilaikė neišnaikinta ligi 1821 m., kol jos vadas Francisco Cortuna tapo suimtas ir su visu buriu pakarti Sevilijos mieste. Dar 1822 m. tapo suimta 16 kriminalistų, kurie išlikę nepagauti, vėl buvo suorganizavę tą pačią "broliją". Rastuose Parlagos inkvizicijos arsenale ligi 1820 metų, kol žmonės išlaužė Šventojo Ofiso kalėjimo duris ir paliuosavo Inkvizicijos kalinius ir keletą tokių arklių batų pavyko pagriebti ir atiduoti muziejams.

6) **Tortura vandeniu.** Kankinys budavo ištiesiamas ant tam tikro medinio suolo su įdubimu, kaip tik tinkamu įtalpinti žmogaus kunui. Suolo dugno vienas galas buvo tam tikru raktu pakeliamas aukščiau, ir kankinys atsirasdavo padėty, kad jo kojos yra daug aukščiau už galvą. Prie vieno suolo šono buvo pritaisytas varžtas, kurį budeliai sukdami rankomis taip priveždavo žmogų surišusias virves, kad virvės perpiaudamos raumenis kraujais atpaškydavo pačius inkvizitorius. Šitokiu budu prirakinę kankinį, budeliai paimdavo ploną lininę skarą, sudrėkintą šaltu vandeniu ir vieną galą tos skaros įgrusdavo kankiniui į burną, o likusia dalim užklodavo jo nosį ir veidą. Po to vienas iš budelių pildavo iš indo ploną srovę šalto vandens ant kankinio veido, ir kankiniui trokštant jo kunas konvulsijomis besitąsydamas priversdavo net gyslas trukinėti. Čia taip pat šale sėdėdavo vienuolis domininkonas, klausydamas bene pagaus prisipažinimo ženklą.

7) **Voro tortura.** Toks vardas buvo duotas tam tikram instrumentui, su kuriuo budavo atliekama baisi tortura išimtinai moterims, ypatingai toms, kurias Šventasis Ofisas apkaltindavo maitinus heretikų kudikius. Su tuo šiurpiu instrumentu budavo nuplėšiamos moterims krutys ir palikusias dideles žaizdas paskui degindavo raudonai įkaitintu geležim.

Be to buvo visa galybė kitokių torturų, kokias tik sužvėrėjusių vienuolių pragariška vaizduotė galėjo išgalvoti. Vyrams buvo išgalvota kita panaši tortura, kur su panašių vorų pagelba plėšdavo iš kuno nervus ir raumenis ir paskui į nuogas žaizdas pildavo verdančią smalą arba ištirpytą šviną... Taip nukankintas žmogus, jei Šventasis Ofisas ir dovanodavo kartais gyvybę, palikdavo visam amžiui invalidas. Torturų kambary priešais kankinį stovėjo aukšta Inkvizitoriaus kėdė, ir taip pat kėdės jo asistentams ir teismo asesoriui, kurs, Inkvizitoriui komanduojant, diktuodavo kančių rųšis ir ilgumą.

8) **Kojų tortura.** Kankinys budavo ištiesiamas ant medinio suolo ir stipriai priveržamas virvėmis, taip kad negalėtų visiškai pakrutėti. Prie suolo kojų galo buvo storas blukis su dviem skylėmis, per kurias budavo iškišamos kankinio kojos ir uždaromos, kad negalėtų ištraukti. Prie iškištų kojų padų pristatydavo blėkinį indą, pilną degančių anglių, kurias vienas budelis pusdavo dumplėmis. Kada kankinio kojos pasidarydavo visai raudonos ir pradėdavo balti, tada jas apipildavo aliejum. Lašėdamas nuo kojų aliejus stačiai į ugnį sukeldavo liepsną, ir tada pradėdavo kojos sproginėti, rodydamos nuogas gyslas, mėsą ir kaulus. Domininkonas brolis sėdėdamas prie kankinio ar kankinės galvos klausydavo tuo tarpu išpažinties, gaudydamas mažiausį žodį, kuriuo galima butų suformuoti apkaltinimą...

9) **Pliekimas.** Jei nelaimingas kankinys pradėdavo rėkti ir dėjuoti, jam užmaudavo ant burnos tam tikrą apynasrį, kurs užgniauždavo lupas, ir taip išlaikydavo kelias valandas. Jei ir tas negelbėdavo, tai dejuojančius kankinius išvarydavo į teismo koridorius ir budeliai tam tikrais kančiais su aštriomis geležinėmis vinėmis ant jaučio gyslų galų vaikydavo pliekdami pusnuogiai išrengtus kalinius. Pliekimas buvo paprasčiausia priemonė bet kokiame kalėjimo disciplinos neišlaikyme. Pliekti suvarydavo visus kruvoj, vyrus, moteris ir mažus vaikus. Pliekimą kaip ir kitas torturas atlikdavo Šventos Inkvizicijos budeliai apsivalkstę baisiais juodais maišais. Nelaimingųjų kankinių dejavimai ir kruvinos ašaros taip buvo paprasti dalykai tuose pragaro požemiuose, kad broliai vienuoliai ir Šventos Inkvizicijos aukšti dignitoriai eidavo pro šalį aukso kryžiais žvilgėdami, tartum neregėdami tų kraują stinginančių vaizdų, kaip budeliai kojomis paspardydami kapojo į šmotus žmonių kunus...

(Bus daugiau)

[Atlantic and Pacific Photo]

Indija. — Mahatma Ghandi (po dešinei) ir Dr. Manilal Kothari maršuoja į Cambay užlają, kad sulaužyti anglų įstatymą. Ghandi yra indusų sadas

A. BITINO
Paminklų Išdirbystė

Vienatinis Lietuvis Vakarinėse Valstijose išdirba Europiškus ir Arikoniškus akmenius paminklus. Pasirinkimas didžiausias. Kainos pigiausios.
Pirmas priešais Šv. Kazimiero kapines
Taipgi skyrius prie Tautiškų kapinių
3958 W. 111th St., Chicago, Ill.
Tel. Beverly 0005

Linksmiausių ir Laimingiausių VELYKŲ-PAVASARIO ŠVENČIŲ linkime savo draugams, kostumeriams ir visiems lietuviams.

4177-83 Archer Ave.
2536-40 W. 63 St.

BIZNIO, EKONOMIJOS *ir* FINANSŲ SKYRIUS

Eina kiekvieną šeštadienį, bendradarbiaujant
K. AUGUSTUI, J. VARKALAI, J. ŠMOTELIUI ir V. RUŠINSKUI

Bendra apžvalga

Automobilių pramonė po truputį gerėja. Per kovo mėnesį pagaminta apie 400,000 automobilių ir trokų, o per pirmą bertainį —1,023.000. Tiesa, tas skaičius yra trys dešimtys penkiais nuošimčiais mažesnis nei 1929 m., bet didenis nei 1927 ir 1928 m.

Automobilių pardavimas buvo gana menkas sausio mėnesyj, bet jau vasario mėnesyj žymiai pagerėjo. Blogiausia yra tai, kad labai nupuolė automobilių ir trokų eksportas. Praeitais metais per vasario mėnesį buvo eksportuota 53,848 karų, o šių metų vasario mėnesį tik 26,150.

Daviniai rodo, kad šiais metais labiausia perkama pigieji automobiliai. Fordai ir Chevrolet sudaro 65% visų parduodamų automobilių. Nežiurint į tai, fordukų produkcija sumažėjo; praeitais metais šiuo laiku per dieną buvo pagaminama 8,600 fordukų, o dabar per dieną padaroma tik 8,500.

✦ ✦ ✦

Biznis Chicagoj ir aplinkiniuose miestuose pradeda gerėti. Pastaruoju laiku ypač žymiai pagerėjo darbai plieno liejyklose. Gary mietos liejyklose tik keliais nuošimčiais produkcija tėra mažesnė nei normališkais laikais. Dabar ten pradėta statyti gretima liejykla. Iš to galima spręsti, jog netolimoj ateityj numatoma padidinti produkciją.

Chicagos departamentinės krautuvės irgi skelbia, kad biznis žymiai pradėjęs gerėti. Mendel krautuvė per kovo mėnesį padariusi geresnį biznį nei per tą patį mėnesį pereitais metais. Kitos stambiausios krautuvės irgi praneša biznio pagerėjimą.

✦ ✦ ✦

Long Beach, Cal., pradėjo operuoti Fordo nauja dirbtuvė, kurios pastatymas kainavo apie $3,000,000. Dirbs ten 2,500 darbininkų. Apskaitoma, kad per metus jie išleis daug-maž 7,500 automobilių ir trokų.

Tai yra vienas žingsnis prie pietinės Californijos augimo. Pirmiau ta valstija daugiausia biznio darė iš turistų. Šiandien pramonė ten vystosi neįmanomu spartumu. Tarp Amerikos miestų pramonės atžvilgiu šiandien Los Angeles užima jau vienuoliktą vietą.

1900 m. Los Angeles turėjo 102,497 gyventojus ir kelias dirbtuves, kurios per metus pagamindavo penkiolikos milionų vertės dirbinių. Šiandien tas miestas turi 1,250,000 gyventojų, o 1927 m. įvairių dirbinių padarė už $610,166,093.

Pramonei besivystant, kas metą prisideda apie 5,000 naujų darbininkų. Per pereitus metus išdygo 110 naujų dirbtuvių. Kaikurios tų dirbtuvių yra nedideles, bet buvo ir tokių, kurių pastatymas kainavo iki $10,000,000. Į šį miestą kraustosi įvairios rųšies pramonės: automobilių, stiklo, gumos, dėžių ir plieno liejyklos. Tačiau viena stambiausių pramonių tebėra krutamieji paveikslai. Toj pramonėj dirba apie 30,000 žmonių, kuriems per metus algomis yra išmokama iki 82,000,000 dolerių.

Los Angeles su laiku dar labiau išsivystys, nes jis randasi labai parankioj vietoj. Didelis patogumas yra dar ir tai, kad ten klimatas šiltas, todel operuoti dirbtuves atsieina daug pigiau nei šaltuose kraštuose, t. y. šiaurinėj Amerikos dalyj. Priegtam Los Angeles vien tik iš turistų per metus turi pajamų maždaug $340,000,000.

✦ ✦ ✦

Birželio 30 d. pasibaigs taip vadinami "fiskališki" metai. Numatoma, kad federalinės valdžios įplaukos bus didesnės, negu išlaidos. Kaip didelis bus tas perviršis, kol kas sunku pasakyti. Kaikurie mano, jog jis sieks 100.000,000. Tačiau tas perviršis greit sudils, kadangi tapo nutarta viešiesiems darbams išleisti $300,000,000, o priegtam paskirta dar $100,000,000 Farmų Tarybai.

Kadangi bus žymus padidėjimas išlaidų, tai kol kas nėra žinoma kaip bus pasielgta su įplaukų mokesniais, —ar jie pasiliks sumažinti, ar vėl bus grįžtama prie seniau nustatytų nuošimčių. Tiesa, įvairiais mokesniais šiemet surinkta daugiau nei pereitais metais. Bet užtat del užsienių prekybos susitraukimo žymiai sumažėjo muitų pajamos.

Kokie namai dabar yra pirktini

"Real estate" marketas dabar yra žemiausiai nupuolęs. Markete randasi daugybė namų, parduodamų už morgičius per teismą arba taikos keliu. Tokie namai, paprastai, parsiduoda už mažiau, negu jų pastatymas kainavo, neskaitant loto.

Tokių namų rasime visuose distriktuose, o ypatingai naujuose, kur buvo parduodami su mažu įmokėjimu, ir savininkai nebepajėgia toliaus mokėti.

Pirkti tokius namus geriausia yra taikos ir susitarimo keliu, primokant kiek nors už "quit claim" ir sumažinant antrą morgičių. Jusų realestateninkas mielai jums šiame dalyke patarnaus. Perkant, kada namas yra parduodamas per teismą, yra daug kebliau: viena, reikia daug pinigų, o antra, per pusantrų metų nesi tikras savininkas, neturi teisės perfinansuoti ar didesnius pataisymus daryti, nes teismas palieka teisę pirmutiniam savininkui per tam tikrą laiką atsipirkti atgal, atmokant visus kaštus.

Šitokių bargenų buna tiktai sunkiuose laikuose, tai yra kada marketo sustojimas supuola su bedarbės laikotarpiu. Turint atliekamų pinigų ir sugebėjimą tokius investmentus daryti, galima turėti gerą pelną.

Pirktini yra ir šiaip markete esantys namai, kurių kainos nėra peraukštos, tai yra ant kurių investuoti pinigai neša gerą nuošimtį. Geras nuošimtis turėtų but aštuntas ar virš aštunto. Čia kalba eina apie naujus namus; ant senų namų nuošimtis turį but didesnis, proporcionališkai sulig namo amžiumi ir apielinkės stoviu. —J. Š.

Ar real estate kainos puls ar kils?

Gvildenant šį klausimą visų pirma reikia žinoti, kokiame stovyje yra "real estate" dabar, palyginus su tuo, kuriame buvo trys-keturi metai atgal. Reikia žinoti, ar kainos yra nupuolusios, ar nėra. Jeigu nupuolusios, tai kiek, ir kaip tas nupuolimas pasidalina tarp namų ir žemės.

1923 metais abelnos namų kainos buvo pasiekusios aukščiausį laipsnį. Didelė stoka tuščių flatų verste vertė gyventojus pirkti savo namus. Pirkėjų skaičius atsirado didesnis, negu namų ant marketo ir markete įvyko kaip ir varžytinės. Kainos keitėsi per vieną naktį: vieną dieną vienas įsiulė už dviflatį namą $15,000, kitas ant rytojaus pasiulė 500 dol. daugiau, pračjus dar vienai nakčiai atsirado trečias pirkėjas ir vėl penkiais šimtais pakėlė. Už paprastus dviejų flatų namus, paprastame distrikte kainos buvo iškeltos iki $17,000. Jau tuo laiku, kuomet rendos dar buvo nenormališkai aukštos, investmentai į namus, perkamus tokiomis kainomis, neatnešdavo daugiau kaip 7 nuoš.

Įsisiubavusi spekuliacija su namais ir žeme nebežinojo ribų: dyklaukius ir puikias pelningas farmas dalino į lotus ir nepaprastai brangiomis kainomis pardavinėjo pelno ieškotojams; naujų namų statė ištisais kvartalais ir pardavė dar nebaigtus. Pirko kam reikia ir kam nereikia, tikėdami už savaitės kitos parduoti brangesne kaina. Atsirado daugybė naujų statytojų, naujų "subdeviderių" ir real estate pardavėjų.

Toksai ar panašus marketo gyvumas butų buvęs naudingas, jeigu butų ėjęs atsižvelgiant į pareikalavimą, bet ne varomas per spėką. Butų išvengta daugybės bankrutavimų, licitacijų; ir milijonai dolerių, biednųjų pirkėjų ar budavotojų nebutų perėję turtingųjų sąskaiton. Namų-žemės marketas, žinoma, ne ant syk sustojo: per šešis metus palengva ėjo sipnyn ir tik pernai pasiekė žemiausį laipsnį. Nuo pernai iki šios dienos jokių permainų nematyti, ir kaip dar ilgai tokia padėtis tęsis, negalima tikrai atspėti, tas priklausys nuo abelno Chicagos augimo ir bedarbės pranykimo.

Kokios dabar real estate kainos?

Imant kaipo pamatą 1914 metus, dabartinės kainos yra aukštesnės apie 100 nuošimčių, bet palyginus su kainomis 1923-4 metų, pastebėsime abelną nupuolimą apie dešimtą nuošimtį.

Kalbant apie kainų nupuolimą, negalima yra imti už pavyzdį tiktai vieną kurį distriktą ar vietą, ale reikia imti visą Chicagą. Imant apielinkėmis, rasime, kad vienoje apielinkėje nupuolimas yra didesnis, kitoje mažesnis, o dar kitoje — pakilimas; imant pavienius namus, rasime dar didesnį įvairumą; bet abelnai, kaip sakiau, nupuolimas yra matomas.

Žemės kainos apgyventuose distriktuose nėra nupuolusios, bet tose vietose, kur ištisi laukai buvo išdalyti ir išparduoti; kur nėra transportacijos nei kitokių įrengimų, nupuolimas yra didelis, ir daugelis savininkų nori parduoti už bile kainą, kad pasiliuosavus nuo taksų mokėjimo ir nors dalį pinigų atgavus.

Statyba dabartiniu laiku irgi yra pigesnė, negu buvo keturi ar penki metai atgal, bet tai nelabai žymu, ir kaip tik reikalavimas naujų namų pasidarytų didesnis, statyba vėl pakiltų, nes darbininko algos nėra nupuolusios.

Kaip bus su kainomis ateityje?

Kaip sparčiai plėtosis real estate marketas Chicagoje ateityje, niekas šioje valandoje negali pasakyti, bet, kad po šio nupuolimo vėl pradės atgyti, tai nėra mažiausios abejonės.

Chicaga augusi nesustos. Be normalio Chicagos augimo dar artinasi du svarbųs įvykiai, kurie pastumės Chicagos augimą dideliais šuoliais. Vienas gana stambus įvykis tai Pasaulinė Paroda, kuri įvyks už trijų metų; antras, tai atidarymas kanalo laivų plukdymui tarp Chicagos ir New Orleans. Paroda, žinoma, bus tik laikinas įvykis, po kurio gali but laikinas ir umus biznio smukimas; bet atidarymas kanalo yra pastovus ir be abejonės atneš Chicagai platų, pastovų ir ilgą plėtojimosi programą.

Taigi vien tik šiuodu įvykiai Chicagos real estate kilimui turi labai daug reikšmės, ir bent pradžioje, gal but didesnės reikšmės, negu pokarinė rekonstrukcija. Tečiaus apie tai pakalbėsime kitą kartą. —J. Š.

Švedų trustas gavo Lietuvoj degtukų monopolį

KAUNAS, bal. 15. [Chicago Tribune Press Service.] —Švedų degtukų trustas, ištisus metus vedęs derybas su Lietuvos vyriausybe del degtukų monopolio Lietuvoje, pagaliau padarė sutartį, kuria einant Švedų degtukų trustas gauna monopolį degtukams Lietuvoje 35 metams, o už tai duoda Lietuvai 6 milijonus dolerių paskolos.

Reikia manyti, kad Lietuvos valdžia ne iš gero padarė šį žygį. Lietuvos ukis ir pramonė pergyvena šiais metais didelį krizį. Žydai rengia "baltąsias savaites" savo prekėms išparduoti, daro tuo reikalu suvažiavimus ir t.t. Ukininkų padėtis irgi nepavydėtina. Nors pereitais metais javai užaugo neblogai, bet jie labai pigūs. O mokesčiai reikia mokėti, padargai nusidėvi, trąšų reikia kas pavasarį pirkti. Paskolas sunku gauti. Jeigu ir gauna, tai ant trumpo laiko. Kredito Bankas už paskolą ima 12% ir duoda tik trims mėnesiams. Nuošimtį pasilieka iš anksto. Privačiai žmonės dar didesnius nuošimčius ima. Prie tokių aplinkybių ukis kilti negali. Žemė negali buti tokia naši, kad torius aukštus nuošimčius galėtų padengti. Taip ukininkai vis giliau lendą į skolas ir Lietuvos žemės ukis skursta.

Lietuva valdžia nekartą derėjosi su kitomis šalimis del paskolos. Bet svetimų šalių bankininkai, matydami silpną Lietuvos ekonominę padėtį, atsisakė duoti jai paskolą bent kiek prieinamesnėmis sąlygomis. Vienas budas dar buvo paskolai gauti, tai atiduoti degtukų monopolį. Švedų degtukų trustas, kuris monopolizuoja beveik visos Europos degtukus, sutiko duoti paskolą.

Dar vienas dalykas skaudžiai atsiliepė į Lietuvos ekonominį gyvenimą—tai sumažėjimas plaukimo dolerių iš Amerikos. Esant nedarbui Amerikoj, žmonės daug mažiau pinigų siunčia Lietuvon dabar, negu pirmiau.

Kad Lietuvos ekonominė padėtis yra sunki rodo ir tas faktas, kad pastaruoju laiku Lietuvos konsulai Amerikoj ėmė energingai rupintis del suradimo šioj šalyj rinkų Lietuvos produktams. Tuo reikalu net konferenciją šaukia birželio mėnesy New Yorke.—V. R-s.

Lietuvių ekonominės konferencijos projektas

New Yorke 1930 m. 10 birž.

Svarstytinų klausimų (temų) sąrašas

1. Bendri bruožai Amerikos ekonominio gyvenimo dabartiniu metu.
2. Bendri bruožai Lietuvos ekonominio stovio.
3. Lietuvos-Amerikos 10 metų ekonominių santykių apžvalga.
4. Lietuvos-Amerikos santykiai sutarčių šviesoje.
5. Migracijos reikšmė Lietuvos Amerikos ekonominių santykių vystymuisi.
6. Amerikos lietuvių ekonominė padėtis ir ekonominio organizavimosi pastangos.
7. Amerikos lietuvių Vaizbos Butų, veikiančių viso atatinkamo steito ribose, galimoji reikšmė ir rolė vietos lietuvių ateivių gyvenime.
8. Vaizbos Butų (Lithunian Chambers of Commerce) reikšmė ir rolė prekybos ir kituose santykiuose su Lietuva.
9. Lietuvos-Amerikos prekybos eiga statistikos faktų šviesoje.
10. Amerikos lietuvių prekybininkai ir jų importo prekybos praktika.
11. Maisto produktų mažmenų (retail) prekybos savybės Amerikoje.
12. Spaudos rolė Amerikos-Lietuvos ekonomijos santykiuose.
13. Kokia nauda biznĩui iš skelbimų spaudoje?
14. Finansinių operacijų ir transporto teknika importo prekyboje.
15. Lietuvos ir Amerikos muitų ir muitinių regulacijos Lietuvos eksporto produktų atžvilgiu.
16. Lietuvos produktų kainos ir savybės Amerikos rinkos sąlygose.
17. Praktiški sumanymai kaip padidinti Lietuvos eksportą Amerikon.
18. Čikagos 100-tinio progreso paroda ir lietuviai.
19. Amerikos lietuvių biznio pastangos Lietuvoje ir naujas saugios progos kapitalo investavimams Lietuvoje.
20. Nauji konferencijos dalyvių pasiulymai.

PASTABA: Pageidaujama, kad pranešimai butų raštu, trumpi, bet turiningi ir su praktiškomis išvadomis.

Lietuvos Generalinis Konsulatas New York'e.

Amerikos lietuvių vaizbos butai

(Lithuanian Chambers of Commerce)

Pamatinių dėsnių pasiulymas

1. Jungti kruvon Amerikos lietuvių ekonomines pajėgas savo steito rybose.
2. Stengtis surinkti kuosmulkiausias žinias apie visus savo steito gyvenančius lietuvius: reikia patiems save gerai pažinti.
3. Daboti įvairias progas biznyje ir viešose tarnybose, kad pagelbėti savo steito lietuviams tomis progomis pasinaudoti.
4. Lietuvos išeivių tarpe biznio reikaluose vaidinti patarėjo, užtarėjo ir talkininko rolę, vystant Lietuvių solidarumą.
5. Ieškoti saugių ir pelningų biznio progų ne tik čia Amerikoje, bet ir Lietuvoje, kad organizacija galėtų but naudinga savo nariams.
6. Visokiais budais talkininkauti Lietuvos-Amerikos prekybos santykių ugdyme.
7. Dėti pastangų, kad organizacija (Vaizbos Butas) turėtų prestižo: kad butų veikli ir tvirta, nes tik tada ji gali duoti maximum naudos, netik ekonomijos, bet ir kulturos žvilgsniu.

—P. Žadeikis,
Lietuvos Respublikos
Generalinis Konsulas.
31 d. kovo, 1930 m.
New York City.

Francija atmoka paskolą Švedijos trustui

Tas pats Švedijos degtukų trustas, kuris suteikė Lietuvai paskolą, 1927 m. buvo paskolinęs $75,000,000 Francijai. Už tą paskolą trustas buvo gavęs degtukų monopolį Francijoj. Paskola buvo duota ant 20 metų.

Šiomis dienomis betgi Francija susitaikė su Švedijos trustu ir atmokės jam $75,000,000 paskolą. Atmokėjus minimą paskolą, Francija paims degtukų pardavimą savo globon.

Sakoma, kad Švedijos degtukų trustas per nepilnai tris metus padaręs apie $7,500,000 pelno iš degtukų monopolio Francijoj.—V. R-s.

(Tąsa ant 3-čio pusl.)

Skelbimai Naujienose duoda naudą delto, kad pačios Naujienos yra naudingos.

Linksmiausių ir laimingiausių VELYKŲ-PAVASARIO ŠVENČIŲ linkiu visiems savo draugams ir pacijentams

DR. V. A. ŠIMKUS
GYDYTOJAS ir CHIRURGAS
3343 South Halsted St.
Tel. Boulevard 1401

Linksmiausių ir Laimigiausių VELYKŲ-PAVASARIO ŠVENČIŲ linkiu visiems savo draugams ir pacijentams

DR. S. A. BRENZA
GYDYTOJAS ir CHIRURGAS
4608 South Ashland Ave.
Tel. Boulevard 1939

Linksmiausių ir Laimingiausių VELYKŲ-PAVASARIO ŠVENČIŲ linkiu visiems savo draugams ir pacijentams

DR. C. K. KLIAUGA
DENTISTAS
1821 So. Halsted St.
Tel. Canal 0257

Linksmiausių ir Laimigiausių VELYKŲ-PAVASARIO ŠVENČIŲ linkiu visiems savo draugams ir pacijentams

A. JUOZAITIS, D. D. S.

Linksmiausių ir Laimigiausių VELYKŲ-PAVASARIO ŠVENČIŲ linkiu visiems savo draugams ir pacijentams

DR. P. P. ZALLYS
DENTISTAS
30 East 111th Street
Tel. Pullman 0856

Linksmiausių ir laimingiausių VELYKŲ-PAVASARIO ŠVENČIŲ linkiu visiems savo draugams ir pacijentams

Dr. A. P. KAZLAUSKIS
DENTISTAS
4712 S. Ashland Ave.
Tel. Boulevard 7589

Linksmiausių ir laimingiausių VELYKŲ-PAVASARIO ŠVENČIŲ linkiu visiems savo draugams ir kostumeriams

J. S. ŽILINSKIS, R. Ph.
2300 South Leavitt St.
Tel. Roosevelt 1771

Linksmiausių ir laimingiausių VELYKŲ-PAVASARIO ŠVENČIŲ linkiu visiems savo draugams ir kostumeriams

JAGIELLO PHARMACY
Jonas Kazlauskas, R. Ph., Sav.
4559 S. Hermitage Ave. (kampas 46 St.)
Tel. Boulevard 7078

Linksmiausių ir laimingiausių VELYKŲ-PAVASARIO ŠVENČIŲ linkiu visiems savo draugams ir kostumeriams

DALENO APTIEKA
4193 Archer Avenue
Tel. Lafayette 1155

Linksmiausių ir Laimingiausių VELYKŲ-PAVASARIO ŠVENČIŲ linkiu visiems savo draugams ir kostumeriams

M. J. KIRAS
REAL ESTATE
3335 So. Halsted St.
Tel. Yards 6894

Linksmiausių ir Laimingiausių VELYKŲ-PAVASARIO ŠVENČIŲ linkiu visiems savo draugams ir kostumeriams

JOSEPH VILIMAS
NAMŲ STATYMO KONTRAKTORIUS
4556 S. Rockwell St.
Tel. Virginia 2054

Linksmiausių ir laimingiausių VELYKŲ-PAVASARIO ŠVENČIŲ linkiu visiems savo draugams ir kostumeriams

JONAS PUDŽVELIS
GENERALIS KONTRAKTORIUS
2650 West 69th Street
Tel. Hemlock 4576

Linksmiausių ir laimingiausių VELYKŲ-PAVASARIO ŠVENČIŲ linkiu visiems savo draugams ir kostumeriams

M. ZIZAS
NAMŲ STATYMO KONTRAKTORIUS
7217 So. California Avenue
Tel. Hemlock 5526

Linksmiausių ir laimingiausių VELYKŲ-PAVASARIO ŠVENČIŲ linkiu visiems savo draugams ir kostumeriams

BEN. J. KAZANAUSKAS
REAL ESTATE
2242 West 23rd Place
Tel. Roosevelt 8887

Linksmiausių ir Laimigiausių VELYKŲ-PAVASARIO ŠVENČIŲ linkiu visiems savo draugams ir klijentams

J. P. WAITCHES
ADVOKATAS
127 N. Dearborn Street
Tel. Franklin 4177

Linksmiausių ir laimingiausių VELYKŲ-PAVASARIO ŠVENČIŲ linkiu visiems savo draugams ir klijentams

A. A. SLAKIS
ADVOKATAS
77 W. Washington St. Room 1502
Tel. Central 2978

Linksmiausių ir laimingiausių VELYKŲ-PAVASARIO ŠVENČIŲ linkiu visiems savo draugams ir kostumeriams

JOS. VILIS
SIUVĖJAS
Vyriškų Drabužių Krautuvė
2507 West 69th Street
Tel. Grovehill 2687

Linksmiausių ir Laimingiausių VELYKŲ-PAVASARIO ŠVENČIŲ linkiu visiems savo draugams ir kostumeriams

ST. SENULIS
LIETUVIS SIUVĖJAS
4323 Archer Ave.
Tel. Lafayette 9194

Biznio, Ekonomijos ir Finansų Skyrius

(Tąsa nuo 2-ro pusl.)

Dabar laikas

Šiandien biznis, sako Barry ir Doyle industrinė nejudinamo turto firma, yra pusėtinai blogame stovyj. Ir del tos priežasties dabar yra laikas įsigyti savo namus. Paviršutiniai žiurint tai skamba lyg koks absurdas. Bet pažiurėkime į dalyką kiek rimčiau ir giliau. Kiekvienas žino, jog blogais laikais kontraktorius turi didelę kompeticiją ir todel stato namus palyginamai pigiai. Statybos medžiaga irgi žymiai atpinga, o žemė taip pat. Reiškia, blogais laikais įsigyti nejudinamą turtą, —ir pirmoj vietoj namą,—atsieina daug pigiau.

Pažiurėkime, kas įvyko per paskutinius tris dešimtis metų. Kai kurie atsimena 1900, 1907 ir 1908 m. Arba imkime 1914, 1920 ir 1921 m. Tais metais Amerikoj buvo didelė dipresija tiek biznyj, tiek industrijoj. Tačiau padarykite savo ryšies tyrinėjimą, pasiteiraukite žmonių, kurie tais blogais laikais pirko arba statydinosi namus. Beveik visi jie pasakys jums, kad ant tų namų jie turėjo gerą pelną. Dabar mes pergyvename lyginai tokį pat krizį, kaip ir anais laikais. Ir kas buvo galima tada padaryti, tas galima ir šiandien.

Atrodo, kad tie pramonės ir biznio kriziai pasireiškia ciklio formoj. Kas septynis ar aštuonis metus mes turime tokį krizį. Kartais tas krizis tęsiasi tik šešis mėnesius, o kartais ir dar ilgiau. Laike tokio periodo daug yra bedarbių; statybos medžiaga žymiai atpinga. Ačiu tam kontraktorius gali namus pastatyti daug pigiau, negu gerais laikais.

Štai kodel ir sakome, kad dabar yra laikas pirkti namus. Jeigu tie biznio kriziai kartosis taip, kaip jie kartojosi per paskutinius tris dešimtis metų, tai praeis septyni metai, kol bepasitikys toki gera proga, kaip dabar. Vadinasi, kol namus nebus galima įsigyti tokia pigia kaina, kaip dabar. Galima manyti, kad krizio dugnas jau tapo pasiektas. Nuo dabar biznis pradės gerėti. O juo labiau biznis gerės, tuo sunkiau bebus įsigyti namus taip pigiai, kaip šiandien. Todel neužsimoka laukti—už trijų mėnesių tų progų vargu bebus.

Praeitais metais statyba buvo nepaprastai sumažėjusi. Praėjo jau trys mėnesiai ir šių metų. Per tą laikotarpį Chicagoj visai mažai namų tebuvo pastatyta. O visi juk mes žinome, kad gyventojų skaičius smarkiai auga. Neužilgo pasireikš trukumas. O tame atvėjyj rendos butams pradės kilti. Tad ar negeriau žmonėms įsigyti nuosavas namas lengvomis išlygomis, negu mokėti aukštą nuomą ir iš to nieko neturėti? Į tai gali buti tik vienas atsakymas: kaš pirks dabar namą, tas nepralaimės.

Iš visko galima spręsti, kad labai trumpoj ateityj biznis žymiai pagerės. Stambieji biznieriai tatai numato. Jie tad dabar ir perka nejudinamą nuosavybę, nes gerai žino, jog už mėnesio ar kito galės ją parduoti su geroku pelnu. Bankininkai, finasininkai ir pramonininkai kalba apie biznio pagerėjimą ir investuoja savo pinigus į nejudinamą turtą. Jei jie tai daro, tat ir paprasti piliečiai privalo neatsilikt. Kuomet atgys statyba ir prasidės nejudinamos nuosavybės pirkimas, tai sumažės ir nedarbas. O tai dar labiau prisidės prie pastatymo biznio į normališkas vėžes.

Vadinasi, pirkimu ir statymu namų žmonės ne tik atneš sau naudos (įsigydami nejudinamą nuosavybę daug pigiau, negu tai bus galima padaryti už pusmečio), bet tuo pačiu laiku prisidės ir prie normališkų sąlygų atsteigimo šioj šalyj.

Beveik kiekvieno žmogaus ambicija yra turėti savo namus. O šiandien įsigyti savo namus yra labai lengva, įmokant nedidelę sumą pinigų. Gi paskui reikia mokėt kas mėnesį, kol visai išmokama už namus. Kur jųs negyventute, o mokėti juk reikia. Rendomis jųs išmokate daugybę pinigų ir nieko neturite. Tai ar ne geriau butų nusipirkti savo namus, įmokant nedidelę sumą pinigų, o paskui išmokėti už jį kaip ir rendomis.

Bankuose laikomi pinigai jums neša tik 3%. Kuomet jųs nupirksite namus ant mėnesinio išmokėjimo, tai jusų investuoti pinigai atneš jums nepalyginamai didesnį nuošimtį. O priegtam kiek jųs dar turėsite smagumo ir pasitenkinimo iš tų namų!

Todel dar kartą tenka pakartoti: dabar yra laikas pirkti namus.

Metinė atskaita Lietuvių Tautiškų Kapinių

(LITHUANIAN NATIONAL CEMETERY)

Už 1929 metus

Atskaita įplaukų ir išmokėjimų už 1929 metus

Įplaukos

Sausio 1 d. buvo pinigų bankuose	$1,499.12
Už lotus	$12,213.00
Sumokėta į Am. Fon. 1929 m.	850.00
Nuošimčiai del Amžino Fondo 1929 m.	470.74
Depozitas kapų užveizdos V. Schultz	500.00
Įplaukos kapinių užlaikymui	
Už duobes	$2,577.00
Už baksus	1,039.00
Už kapų aptaisymus	455.00
Už perkėlimą iš pavienių duobių į lotus	140.00
Už pamatus del paminklų	1,283.35
Už "Lowering Device"	488.00
Už gėlių palaistymą	33.00
C. L. Politikos ir Paš. Kliubo gėlių fondas	33.00
Už vandenį	50.00
Už telefoną	.30
M. O. prisiųsta nežinia už ką ir nuo ko	5.00
Pelnas nuo kapinių pikniko	521.70
Nuošimčiai už "Gold Bond" ir Mortgčius	310.16
Iš viso įplaukų kapinių užlaikymui	$6,935.51
Iš viso už 1929 m. įpl.	20,969.25
	$22,468.37

Išmokėjimai

Lotas atpirktas atgal	$ 175.00
Kelių ištaisymas	1,700.00
Nupirkta naujų įrankių	616.51
Mortgičių nupirkta už	10,559.08
Nuošimčiai priaugią ant mortgičių perkamų	39.67
Žemės del išlyginimo slėnių	216.00
Išmaliavojimas namų ir tvorų	220.00
Išlaidos kapinių reikalams	
Alga kapinių užveizdos	$1,885.00
Algos kapinių darbininkų	3,124.12
Išlaidos kapinių užveizdos	22.00
Už lentas del boksų	785.74
Už vinis ir kitus mažmožius (hardware)	149.41
Už cementą del paminklų pamatų	202.20
Už akmenis del pamink. pam.	177.69
Už trašas del kvietkų	100.00
Už gėles	50.00
Yardo įrankiai	13.00
Už Anglis	43.30
Goselinas ir aliejus	34.40
Elektros šviesa	79.84
Telefonas	92.71
Troko pataisymas ir kitos smulkios išlaidos	6.19
Iš viso kapinių reikalams	$6,165.60
Raštinės ir kitos įvairios išlaidos	
Atskaitų spausdinimas ir kiti spaudos darbai	91.88
Pagarsinimas dalininkų susir.	15.90
Nuoma svetainės del susirink.	13.00
Atlyginimas nariams revizijos komsijai	55.00
Atlyginimas kapinių knygved.	75.00
Kapinių globėjų ir valdybos išlaidos	303.67
Valdybai bonsų padarymas	11.50
Už apsaugos dėžutes banke	3.00
Krasos ženklai ir kontrakto darymas	14.00
Iš viso dalininkų, globėjų ir valdybos reikalams	582.95
Iš viso išmokėta per 1929 metus	$20,874.81
Sausio 1 d. 1930 metams pinigais lieka	$1,593.56

Turtas Lietuvių Tautiškų Kapinių baigiant metus gruodžio 31 d. 1929

Pinigais bankuose:	
Ant sąskaitos Amžino Fondo	$812.56
Ant sąskaitos Apyv. Fondo	781.00
Iš viso turto pinigais	$1,593.56
Mortgečiuose ir bondsuose.	
Ant sąskaitos Am. Fondo	8,500.00
Ant sąskaitos Apyv. Fondo	11,300.00
Iš viso turto mortgičiuose	19,800.00
Ateinančių pinigų už parduotus lotus	19,902.00
Iš viso turto apyvartoje	41,295.56
Kilnojamo ir nekilnojamo turto atskaita	
Nekilnojamas Turtas	
Žemė	15,108.84
Namai	4,936.84
Vartai ir tvoros	1,150.15
Ištaisymas kelių ir takų	7,599.73
Vandens sistema ir rezervuaras	10,747.60
Kanalizacija	4,503.50
Iš viso vertė nekilnojamo turto	$44,046.66
Kilnojamas turtas	
Raštinės prietaisos, baldai ir knygos	614.06
Kapinių prietaisos ir įrankiai	2,284.44
Iš viso vertė kilnojamo turto	2,898.50
Inventorius medžiagos	
1 cementinis baksas	50.00
456 pėdų lentų del baksų	23.85
1½ tono anglių	24.75
Iš viso medžiagos	98.60
Viso Kapinių turto vertė Baigiant metus gruodžio 31 d., 1929 m.	$88,339.32

Aš peržiurėjau knygas ir rekordus bugalterijos Lietuvių Tautiškų Kapinių (Lithuanian Natinal Cemetery) už 1929 metus ir patikrinau kasos balansą su paliudijimais, pateiktais per bankus. Aš patikrinau užrašus išmokėjimų su čekiais ir pateiktomis sąskaitomis už 1929 metus ir taipgi peržiurėjau mortgičius ir bondsus, kurie yra nuosavybė Lietuvių Tautiškų Kapinių ir šiuomi liudiju, kad sulig mano nuomonės drauge su šiuomi pateikiama sąskaita įplaukų ir išmokėjimų už 1929 metus ir atskaita turto Lietuvių Tautiškų Kapinių, parodo teisingą finansinę padėtį bendrovės baigiant metus gruodžio 31-mą d. 1929 m.

J. P. Varkala,
Valstijos registruotas auditorius.

Lietuvių ekonominės konferencijos posėdžiai

10 birž. 1930 m. New Yorke

(Darbų planas)

I POSĖDIS

1. Nuo 9 iki 10 val. ryto konferencijon atvykę dalyviai užsiregistruoja pas Lietuvos Generalinio Konsulato sekretorių, apžiuri Lietuvos prekių pavyzdžius ir susirenka posėdžių salėje.

2. Konferencijos atidarymas ir prezidijumo išrinkimas. (Siuloma 5 asmenų prezidijumą išrinkti aklamacijos budu; išrinktieji patys pasiskirsto pareigomis).

3. Darbų plano priėmimas.

4. Pranešimai su trumpomis diskusijomis iki 1 val.

Pertrauka puspiečiams iki 2 val.

II POSĖDIS

1. Išrinkimas organo ekonominės konferencijos dalyvių pasiulymams realizuoti.

2 Pranešimai su trumpomis diskusijomis iki 6 val. vakaro.

III POSĖDIS

1. Bendra konferencijos dalyvių ir svečių vakarienė; pradžia 7:30 val. vakare.

2. Prakalbos lietuvių ir anglų kalba iki 11 val.

IV POSĖDIS—11 birž.

1. Ekonominės konferencijos išrinktojo organo pasitarimas nuo 9 iki 10 val. ryto.

2. Pranešimai (tąsa) ir trumpos diskusijos iki 12 val.

3. Draugiški puspiečiai (pradžia lygiai 1 val.) ir ekonominės konferencijos užbaigimas.

Apžiurėjimas New Yorko miesto Prekybos Muziejaus.

—L. G. K.

P. S. Galintieji pasilikti New Yorke ir 12 birž. galės Lietuvos Generaliniam Konsulate tęsti pasitarimus toliau, o vakare turės progos pamatyti musų Jack Sharkey sunkaus svorio bokso karunos laimėjimą.

Linksmiausių ir laimingiausių VELYKŲ-PAVASARIO ŠVENČIŲ linkime visiems savo draugams ir kostumeriams

The VILIJA COAL CO.
3700 South Spaulding Avenue
Tel. Lafayette 2584

Linksmiausių ir Laimingiausių VELYKŲ-PAVASARIO ŠVENČIŲ linkiu visiems savo draugams ir kostumeriams

EAGLE RESTAURANT
W. C. LUKAUS, Sav.
1745 S. Halsted St.

Linksmiausių ir Laimigiausių VELYKŲ-PAVASARIO ŠVENČIŲ linkiu visiems savo draugams ir kostumeriams

UNIVERSAL RESTAURANT
A. A. NORKUS, Sav.
750 West 31st St.
Tel. Victory 5371

Linksmiausių ir Laimigiausių VELYKŲ-PAVASARIO ŠVENČIŲ linkime visiems savo draugams ir kostumeriams

The Pullman Ice and Supply Co.
Manufacturers of Pure Ice
S. A. Brenza, Pres.
M. L. Brenza, Sec. Treas.
742 West 120th Street
Tel. Pullman 3563

Linksmiausių ir Laimigiausių VELYKŲ-PAVASARIO ŠVENČIŲ linkime visiems savo draugams ir kostumeriams

ROSELAND BEVERAGE CO.
Stanley Sudentas, Sav.,
Ofisas: 253 E. 115th St.
Dirbtuvė: 11515-17 Prairie Ave.
Tel. Pullman 5625

Linksmiausių ir Laimingiausių VELYKŲ-PAVASARIO ŠVENČIŲ linkime visiems savo draugams ir kostumeriams

MUTUAL TOBACCO CO.
NATHAN KANTOR
4707 So. Halsted St.
Tel. Yards 0801

Linksmiausių ir Laimingiausių VELYKŲ-PAVASARIO ŠVENČIŲ linkiu visiems savo draugams ir kostumeriams

W. IVANAUSKAS
VYRIŠKŲ DRABUŽIŲ KRAUTUVĖ
2252 West 22nd St.
Tel. Roosevelt 8556

Linksmiausių ir Laimigiausių VELYKŲ-PAVASARIO ŠVENČIŲ linkiu visiems savo draugams ir kostumeriams

A. F. CZESNA
1657 West 45th Street
Tel. Boulevard 4552

Linksmiausių ir laimingiausių VELYKŲ-PAVASARIO ŠVENČIŲ linkime visiems savo draugams ir kostumeriams

TUMONIS COAL CO.
A. Tumonis—R. Mikšis
343 West 107th Place
Tel. Pullman 8296

Linksmiausių ir laimingiausių VELYKŲ-PAVASARIO ŠVENČIŲ linkiu visiems savo draugams ir kostumeriams

STANLEY CLEANER
Stasys Šimulis, Sav.
2150 South Hoyne Ave.
Tel. Canal 5474

Pavienės Kedės

$6.95

Patraukiančiai išmuštos. Del miegamojo, seklyčios ar valgomojo kambario. Gražiai užbaigtos.

GREAT SAVINGS Overstock GREAT VALUES

FURNITURE SALE

Mes prisipažystame! Mes turime perdaug rakandų savo stake! Mes nenorime paskleisti tokią žinią, bet mes esame priversti tai padaryti. Nepatogus oras, abejotina padėtis biržoje, pagimdė apmirimą rakandų binzyje. Mes likome užklupti su perdaug dideliu staku! Mes dedam dabar visas pastangas išparduoti visą musų liekantį staką už stačiai juokingas kainas kai del tokių augštos rųšies prekių! Vienas apsilankymas musų sankrovoje įtikins jus, kad šitokios vertės yra dar negirdėtos!

Stalo Lempos

$3.95

Tiktai aprybotas kiekis. Mes raginame pasiskubinti, nes jos greitai išeis.

2 Šmotų Augštos Rųšies

Velouro Setas

$59.00

Kol jų išteks
Sutaupinkit ½ dabar

Giliai išmuštas, su minkšta nugara, seklyčios setas elegantiško styliaus ir gražumo. Gryno riešuto rėmai. Storos paduškaitės su sprenžinomis.

7 Šmotų Riešuto Baigimo

Valgomojo kambario Setas

$49.00

Greitam išpardavimui
Didelė vertybė dabar!

Naujas, populiaris Sheraton valgomojo kambario setas susideda iš 8 pėdų ištiesiamo stalo ir 6 kedžių. Retai gaunama vertybė.

Pritaikintas Buffetas $29.50

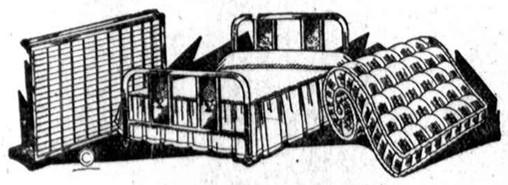

SIMMONS

LOVOS - Springsai - Matrasai

$14.95

Specialė vertė
Pirkite šiandien!

Susideda iš storais plieniniais stulpais, riešutu baigtos lovos, 50 svarų bovelninio matraso ir garantuotų pilkai enameliuotų springsų! Trys šmotai pilnai.

Cedar Chests

Gražiai riešutu baigti. Pilnai su užraktu. Visų populiarių didumų.

$12.75

Kortų Stalai

Neperšlampančio moire pavydalo viršai. Gerai padaryti ir tinkamai užbaigti. Reguliarės $2.50 vertės, nupiginti iki

69c.

Specialis pirkinys iš garsaus išdirbėjo leidžia mums pasiulyti šias pastebėtinas vertybes laike musų šio didelio išpardavimo.

Tiktai aprubežiuotas kiekis yra likęs.

$9.95 iki $39.50

Iš viršaus ar iš šono įdedamas ledas

50 ir 100 svarų įtalpos

Gryno ąžuolo refrigeratoriai (ledaunės)! Visiškai balti parcelėniniai refrigeratoriai! Ruimingas vidus su didelėmis galvanizuotomis lentynomis. Pilnai insuliuoti, kas užtikrina visuomet šaltą temperaturą.

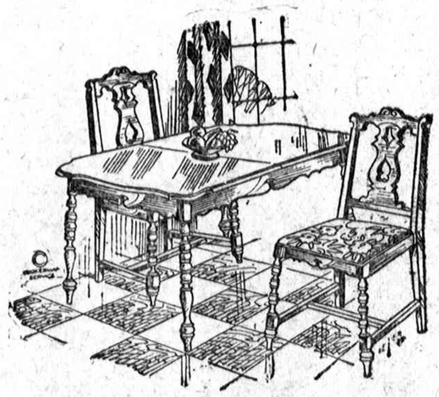

Del Apartmentinio Namo

5 Šmotų Dinette

$19.95

Dinette setas nepaprasto gražumo del mažo apartmentinio namo. Turtingai užbaigtas ir padarytas iš stipraus, parinkto medžio. Kedžių sedynės išmuštos spalvuotu, gražiu tapestry. 8 pėdų ištiesiamas stalas su paslėptais paramščiais.

Day Beds

Pilno didumo, pilnai su cretonne dengtu matrasu. Gražus panel galai. Pasiaukoja už

$14.95

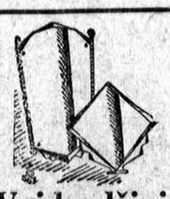

Veidrodžiai

Naujų, populiarių modernistinių stylių. Augštos rųšies šlifuotas stiklas gražaus pavydalo. Reguliarės $15.00 vertės. Pasiaukoja už

$6.95

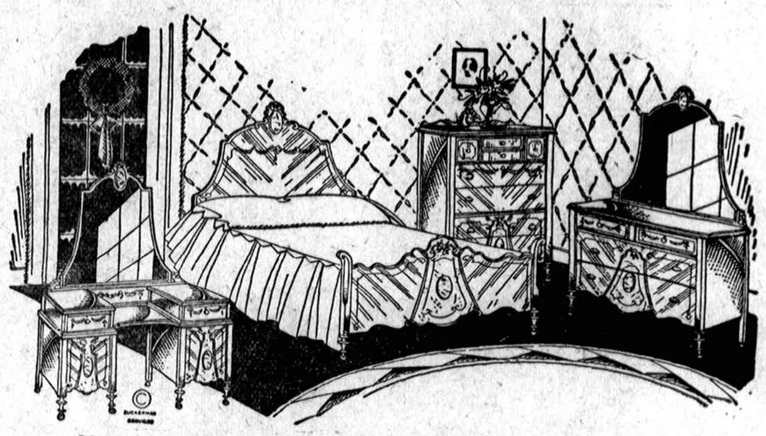

3 Šm. Miegamojo Kamb. Setas

Gražaus grain riešuto

Trys šmotai ypatingo gražumo, padaryti iš puikaus medžio ir aptrimuoti ypatingomis formomis. Susideda iš gražios ultra madingos lovos, komodės, pilno didumo vanity ir dresserio. Perdėm nepraleidžiančios dulkių konstrukcijos. Pinigais ar išmokėjimais kaina pasilieka ta pati.

$79.00

KAURAI

Pilnas pasirinkimas už kainas, kurios daugiau, negu apsimokės jums pirkti dabar!

Reikia tik susipažinti su gražumu ir puošnumu minkštų, gilaus audimo, švelnių kaip šilkas Oriental kaurų, kad pilnai suprasti, jog musų Oriental kaurai neturi sau lygių už tas kainas, už kokias mes pardavinėjame laike šio išpardavimo. Didelis pasirinkimas, šimtai įvairių raštų ir spalvų

$19.50 iki $500.

Coxwell Kedės

Didelis pasirinkimas Velour ir Mohair išmušimo. Apverčiamos paduškaitės su sprenžinomis. Minkštos nugaros.

$14.95

Vežimėliai

Nauji modeliai. Oda dengti. Gražus, stiprus išmušimas. Guma dengti ratukai. Dideli springsai. Tikra vertė už

$19.95

Pristatomi Staliukai

Su lentina knygoms. Gražaus riešuto baigimo. Nemažo didumo. 5 storumų veniras. Gražus stylius. Reguliarės $2.95 vertės, už

$1.79

CENTRAL DISTRICT FURNITURE CO.

3621-23-25 South Halsted Street