This issue consists of 2 parts

The First and Greatest Lithuanian Daily in America

NAUJIENOS
THE LITHUANIAN DAILY NEWS
PUBLISHED BY THE LITHUANIAN NEWS PUB. CO., INC.
1739 South Halsted Street, Chicago, Illinois
Phone Roosevelt 8500 Nigth Phone Roosevelt 3073

Pirmas ir Didžiausias Lietuvių Dienraštis Amerikoje

NAUJIENOS
The Lithuanian Daily News

Entered as second-class matter March 7, 1914 at the Post Office at Chicago, Ill., under the Act of March 3, 1879

Ši laida susideda iš 2 dalių

The First and Greatest Lithuanian Daily in America

NAUJIENOS
THE LITHUANIAN DAILY NEWS
PUBLISHED BY THE LITHUANIAN NEWS PUB. CO., INC.
1739 South Halsted Street, Chicago, Illinois
Phone Roosevelt 8500 Nigth Phone Roosevelt 3073

Pirmas ir Didžiausias Lietuvių Dienraštis Amerikoje

VOL. XVII Kaina 3c Chicago, Ill. šeštadenis, Gegužės-May 10 d., 1930 No. 111

Pralotas K. Olšauskas Vėl Vyriausiame Tribunole

Dabar jo byla del savo mylimos Stasės Ustjanauskienės nužudymo bus galutinai išspręsta

KAUNAS, balandžio 24. (LŽ). — Vyriausis tribunolas šiandie pradėjo galutiną praloto Konstantino Olšausko bylos del nužudymo Ustijanauskienės sprendimą.

Į Vyriausį tribunolą pralotas Olšauskas buvo atgabentas 7:45 ryto.

Bet kalėjimo automobilis greit nuruko kalėjiman atvežti liudytojų (kalinių): Žebrausko (tai svarbiausios versijos autorius), Jokubausko ir Dobkevičiaus.

Bet čia pat įvyko klaida. Kalėjimas atgabeno ne tą Jokubauską ir del to vos tik ta klaida buvo išaiškinta, galvatrukščiais automobilis nulėkė pakeisti Jokubauskus.

Nauji liudytojai ir versijų kurėjai teisman atgabenti stipriausios sargybos lydimi ir surakintomis rankomis ir kojomis.

Tumėnas nesiskubina.

Jau susirinko teismo sąstatas, atėjo advokatai M. Sleževičius, P. Leonas, Raulinaitis, pagaliau sargyba ir pralotą Olšauską atvedė į posėdžių salę, o p. Tumėno vis nėra.

Pralotas Olšauskas liudnas

šiandien labai. Ir išblyškęs. Eina nedrąsiai, galvą nuleidęs, nesižvalgo į šalis.

Atsisėdęs kaltinamųjų suolan irgi liudnai konferuoja su savo nauju gynėju Raulinaičiu.

Pagaliau atėjo Tumėnas, nešinąs tą patį čemodaną ir pral. **Olšauskas pralinksmėjo.**

Jis pradėjo šypsotis, judėti, o toliau ir į karštą kalbą su savo gynėju įsitraukė.

Posėdis prasidėjo 8:50 val.

Teismo sąstatas tas pats, butent, pirm. Štaškevičius, nar. Brazaitis ir Rimša; kaltina p. Valtys;, civ. ieškinį palaiko pris. adv. M. Sleževičius, gina pris. advokatai: Leonas, Tumėnas ir Raulinaitis.

Ir Vyr. Tribunolas pasikvietė

3 stenografistus,

kurie stropiai visą bylos eigą užrašinėja.

Teismas vos pradėjęs posėdį, tuojau paskelbė, kad praloto Olšausko byla busianti svarstoma neviešai ir paprašė publikos apleisti salę.

Publika nenoromis apleidžia salę. Sargybai pagalbon net policija ateina.

Pranešimo, sako, teismas nedaręs, tik pranešęs, kad **byla buvus atidėta praloto Olšausko gynėjui prašant** ir jam norint, kad teisman butų iššaukta naujų liudytojų.

Be to, teismo pirmininkas pasakęs, kad policija, del iškeltos versijos, vedus kvotą, buvus sulaikiusi pil. Valatką, bet tuojau viską turėjus numarinti, nes **nebuvę jokio pagrindo kitą ką nors Ustijanauskienę nužudžius apkaltinti.**

Kaip kuluaruose kalbama, valst. gynėjo parėdymu buvę apklausti ir kaliniai, Tumėno siulomi, tačiau ir iš to nieko gero neišėję.

Toliau teismas pradėjęs klausinėti liudytojus, kurių 3 kaliniai, be to, buv. Birštono vaistininkas Matulevičius ir lašinių bylos dalyvis Leon. Sakalauskas.

Pirmiausia buvo pašauktas liudyti kalinys **žebrauskas, svarbiausias versijos autorius.**

Žebrauskas teisme pasakęs, kad jis, kalėdamas Kauno kalėjime, girdėjęs iš kalinio Jokubausko, esą Ustijanauskienę nužudęs kažkoks lenkų karininkas Malinauskas. Žebrauskas, girdi, žinojęs, kad Ustijanauskienė turėjus artimus santykius su tuo nelemtu Malinausku, kuris ją vėliau ir busiąs nužudęs.

Žebrauskas tarnavęs lietuvių kariuomenėj, paskui pabėgęs per frontą Lenkijon ir ten su Malinausku susipažinęs.

Malinauskas duodavęs Žebrauskui, kad jis nuneštų Ustijanauskienei ir vieną kitą daiktą; žodžiu, jis buvęs nelegalus laiškanešys.

(Bus daugiau)

Chicagai ir apielinkei federalis oro biuras šiai dienai pranašauja:

Nenusistojęs oras; gali but lietaus ir perkunijų; vėsiau; vidutiniai, kartais stiprųs vėjai.

Vakar temperatura įvairavo tarp 64° ir 79° F.

Šiandie saulė teka 5:36, leidžiasi 7:57. Mėnuo leidžiasi 4:32 ryto.

Anglijos-Egipto derybos galutinai nutruko

LONDONAS, geg. 9. — Anglijos-Egipto derybos del sutarties, kurios beveik be paliovos tęsėsi per pusantros dienos, vakar galutinai nutruko.

Visa egiptiečių delegacija apleidžia Londoną.

Studentų riaušės; trys ligoninėj, 11 uždaryti kalėjime

NEW HAVEN, Conn., geg. 9. — Vakar vakarą Yale universiteto studentai pradėjo triukšmauti. Triukšmavimas vėliau virto riaušėmis ir mušty-nėmis su policija.

Riaušės pasibaigė tuo, kad vienuolika studentų buvo paimti į kalėjimą, trys nugabenti į ligoninę, o keliolika kitų, taipjau keletas policininkų, buvo lengviau sužeisti.

Riaušės kilo be jokios matomos priežasties.

Gyva susidegino del pairusios sveitkatos

MURPHYSBORO, Ill., geg. 9. — Susilaisčius rubus gazolinu ir padegus, gyva susidegino čia Mrs. C. T. Miller. Manoma, kad ji nusižudė del savo nesveikatos.

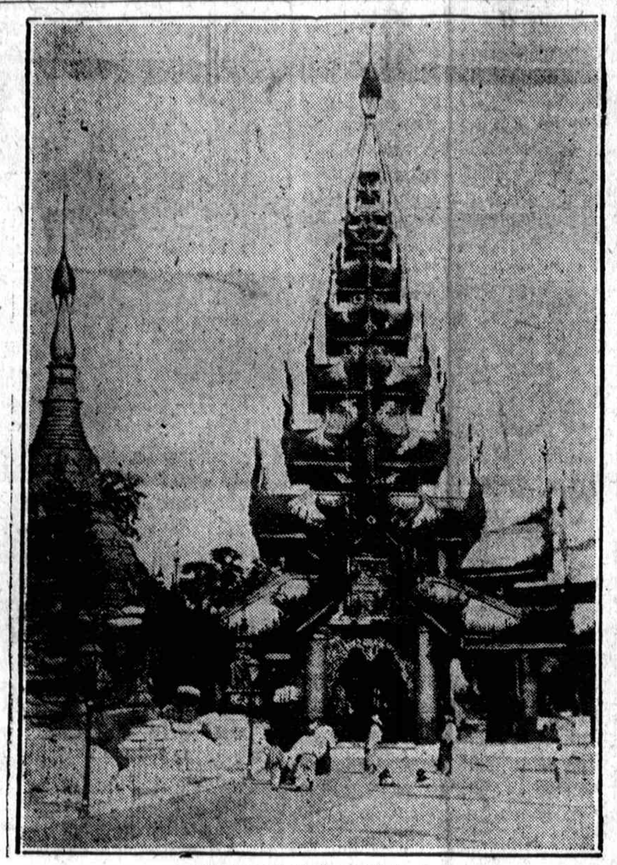

[Atlantic and Pacific Photo]

Rangoon, Burma. — Pagarsėjusi šventovė Shwe Dagon, kurią gerokai apgadino prieš porą dienų įvykęs žemės drebėjimas.

Vis dar milžiniška dauguma balsuoja prieš prohibiciją

Literary Digest ankietoj, iš 4 suvirš milijonų balsų, 70% prieš volsteadizmą

Literary Digest žurnalo vedamoj ankietoj prohibicijos klausimu, iš 20 milijonų išsiuntinėtų baliotų ligšiol grįžo daugiau kaip 4 milijonai.

Gauti rezultatai parodo, kad vis tik ne mažiau kaip 70% balsuotojų yra priešingi dabartinei prohibicijai.

Tik penkios pietų valstijos — Kansas, Arkansas, North Carolina, Oklahoma ir Tennessee — nedidelėmis daugumomis balsavo už prohibicijos išlaikymą ir vykdymą. Visos kitos daugumoj — prieš.

Bendrai, balsai prohibicijos klausimu pasiskirstę šitaip:

Už vykdymą ..	1,248,589
Už pakeitimą ..	1,231,849
Už panaikinimą	1,699,579

Musų Illinois valstija balsavo: už prohibicijos panaikinimą — 110,317; už pakeitimą — 71,189; už išlaikymą — 58,-107.

Amerikos piliečių Mussolini nebeims armijon

ROMA, Italija, geg. 9.—Užsienių reikalų ministeris Grandi paskelbė oficialų komunikatą, kad italai, kurie yra priėmę Amerikos pilietybę, grįžę laikinai į Italiją daugiau nebebusią imami kariuomenės tarnybai.

Kautynės tarp milicijos ir morų Filipinuose

MANILA, Filipinai, geg. 9. — Kalnuotame Kawayano distrikte, Mindanao saloj, įvyko smarkus susikirtimas tarp Filipinų milicijos ir maištingų morų. Trys milicininkai ir vienas jų oficieras buvo nukauti, o aštuoniolika kitų sužaloti, jų tarpe trys oficierai.

Kiek buvo nukautų ir sužeistų maištininkų, nenustatyta.

Sovietai prisipažįsta darę didelių klaidų ukių kolektivizavime

Rusų ukininkai tik šeštą dalį pavasario sėjos tepadarė; kiek geriau yra Ukrainoje

MASKVA, geg. 9. — Sovietų vadai prisipažįsta, kad žemės ukių kolektivizavimo kampanijoje Taškente ir centralinėj Azijoj buvę padaryta "didelių klaidų", bet kad kai tos metodų klaidos buvę atitaisytos, ukininkai vėl grįžę žemės dirbti.

Tas prisipažinimas, kad valdžia turi keblumų pietuose, parodo, kad tų sričių žmonėse yra nepasitenkinimo.

Kitose pietų Rusijos srityse, kaip praneša, ukininkai laužo mašinas ir trukdo kolektivizavimo darbą.

Statistikos žinios parodo, kad ir kitur individualiai ukininkai ne kooperuoja su valdžia. Bendrai kalbant, sovietai yra kolektivizavę vieną trečdalį visų ukininkų. Du trečdaliai ukių tebėra individualių ukininkų rankose. Bet ligšiol individualiai ukininkai pavasario sėjos padarė tik šeštą dalį to, kiek valdžia reikalavo.

Kiek geriau yra Ukrainoje, kur valdžios kvota yra beveik užpildyta, ir Krime, kur kvota dagi kiek prašokta. Kviečių plotai Ukrainoje ir žiemių Kaukaze šiemet yra 14 nuoš. didesni, nekaip buvo užsėta praeitais metais.

Dviejų Meksikos banditų nukovimas

MEKSIKOS MIESTAS, geg. 9. — Iš Guadalajaros praneša, kad kareiviai nukovė du banditu, priklausiusiu bandai, kuri neseniai buvo pagrobus amerikietį Drą Purnellį. Abiejų nukautų kunai buvo, del grasos, pakarti medy.

GENEVA, Šveicarija, geg. 9. — Tautų Sąjungos tarybos mitingas prasidės čia pirmadienį, gegužės 12 dieną.

17 darbininkų žuvo skerdyklų sprogime

ST. JOSEPH, Mo., geg. 9. — Armouro skerdyklų dešrų departamente vakar įvyko smarkus sprogimas, kurio buvo užmušti septyniolika ar daugiau darbininkų ir darbininkių, dirbusių tame skyriuj.

Dvylika kitų darbininkų buvo sužaloti.

Kai kurių dar pasigendama ir manoma, kad jie yra užberti šešių augštų trobesio griuvėsiuose.

Sprogimo priežastis dar neišaiškinta, ir vyriausybė pradėjo tyrinėjimą. Visi įmonės departamentai šiandie buvo uždaryti.

Dempsey mano, kad Sharkey sumuš Schmellingą

ROCHESTER, Minn., geg. 9. — Jack Dempsey, buvęs bokso čempijonas, kuris dabar čia ilsisi po operacijos, pasakė, kad jis esąs tikras, jogei Jack Sharkey [Juozas Žukauskas] nuveiksiąs vokietį Maxą Schmellingą, kai birželio 12 dieną New Yorke įvyks jų imtynės del pasaulinio bokso čempijonato.

Schmellingas, sako Dempsey, esąs geras kovotojas, bet neturįs to all-round miklumo, kad galėtų supliekti Sharkey. Sharkey esąs daug geresnis fighter'is, nekaip bokso rašytojai ir publika iš viso duodą jam kredito. Sharkey tik esąs truputį per temperamentiškas, arenoj ne visadoj sugebąs susikontroliuoti, o tai jam jau keletą kartų brangiai parėję.

Audra Nebraskoje; vienas užmuštas, daug sužalotų

HASTINGS, Neb., geg. 9.— Vakar vakarą čia siautė baisi, į tornadą panaši, audra, per kurią vienas asmuo buvo užmuštas ir daug kitų sužaloti.

Keletas namų, taipjau geležinkelio stotis ir vienas fabrikas sugriauti. Audros pagrobti automobiliai buvo per kelis blokus nunešti. Gatvės užverstos laužais ir visos telefono vielos nutrauktos.

Nuo audros ir ledų nukentėjo ir kitos vietos, kaip Leroy, York, Harvard etc.

Mažųjų laukininkų susivienijimo susirinkimai

KLAIPĖDA. — Dabar po kraštą eina šios organizacijos susirinkimai, kur aptariami mažažemių reikalai. Kad savo interesus apgintų, jie yra pasiryžę rinkti į savivaldybes ir į seimelį tik savo žmones, kurie jų reikalus gins.

Visuomenės sąjungos skyriai (šioj organ. vyrauja didlietuvininkai) taipgi plačiai veikia po kraštą ir miestą.

SINTAUTAI. — Balandžio m. 14 d. 8 v. ryt. Rudzevičius ir Vizgirda, padedant piliečių buriui, įsiviję į Pentą (upelį) sugavo nepaprastą "svečią" — retą musų kraštui žvėrelį. Sugautas žvėrelis truputį sužeistas, didumo, kaip vienų metų kumeliukas, ragai ilgi... Spėjama, kad tai busiąs elnias ar danielius.

Apie sugavimą, pranešta musų gamtininkui T. Ivanauskui.

Dabar ims gaudyti laukinius arklius mėsai

BOISE, Idaho, geg. 9.—Gyvulių industrijos direktorius, Dr. Dickman, skelbia, kad birželio mėnesio 1 dieną prasidės gaudymas laukinių arklių Idaho pietų vakaruose ir Oregono bei Nebraskos dalyse. Visiems arkliams, kiek tik jų busią sugauta, rinka esanti patikrinta. Chicagos skerdyklos siulančios po 1 centą gyvo arklio svarui, bet dauguma jų busią gabenama į Phoenixą, Arizonoj, kame esą naujai pastatytos arklių skerdyklos.

Reichstago komisja atmetė kreditus karo laivui

BERLYNAS, geg. 9.—Reichstago biudžeto komisija 19 balsų prieš 13 atmetė apsaugos ministerio pasiulymą paskirti tam tikrą sumą pinigų naujam šarvuočiui "B" pradėti statyti.

Trys komisijos nariai susilaikė nuo balsavimo.

Hooveris nominavo Robertsą į Augščiausį teismą

WASHINGTONAS, geg. 9. — Prezidentas Hooveris šiandie nominavo philadelphietį Oweną J. Robertsą Augščiausio Jungtinių Valstybių teismo nariu, senato atmesto teisėjo Johno J. Parkerio vietoj.

Kai kurie senatoriai jau pareiškė, kad jie esą priešingi Robertso paskyrimui į Augščiausį teismą, delto kad jis esąs nepalankus prohibicijai.

Bandė nušauti žmoną, paskui pats šovėsi

GARY, Ind., geg. 9. — Michigan City gyventojas George West bandė susitaikinti su savo žmona, kuri jį pametė. Jis paėmė ją automobiliu pasivažinėti, ir kadangi besivažinėjant susitaikinti nepavyko, jis šovė ją, bet tik lengvai sužeidė. Po to jis pats pasišovė ir, turbut, nebeišliks gyvas.

HAVANA, Kuba, geg. 9. — Vietos laikraštis El Mundo sakosi turįs tikrų žinių, kad prezidentas Hooveris padarysiąs vizitą Kubai ateinančio gruodžio mėnesį.

8 asmenys žuvo aviacijos nelaimėse

Trys žuvo liepsnose

DOWNINGTOWN, Pa., geg. 9. — Netoli nuo čia, jų aeroplanui nukritus iš 1,000 pėdų augštumos ir užsidegus, liepsnose žuvo pilotas Carman Van Ler ir du jo pasažieriai.

Du žuvo lėktuvų kolizijoj

NORFOLK, Va., geg. 9. — Dviem armijos aeroplanam susidurus ore, 100 pėdų augštumoj, ir nukritus žemėn, užsimušė aviatoriai leit. pulk. Tra Amara ir leit. Rob. Brown. Kap. Percy Black skaudžiai užsigavo, bet manoma, kad jis pasveiks.

Du lakunai užsimušė

CINCINNATI, Ohio, geg. 9. — Užsimušė aviacijos mechanikai Orlin Smith ir Dominico Angeira, jų aeroplanui nukritus netoli nuo Lunken aerodromo.

Lakūnas mirtinai užsigavo

WOSSO, Mich., geg. 9. — Lakunas James Oliver Curwood mirtinai užsigavo, jo aeroplanui, bandant nusileisti, užsigavus į medį ir nukritus iš 50 pėdų augštumos. Du jo pasažieriai lengvai tenukentėjo.

Maskva projektuoja stiprinti Rusijos vakarų sieną

MASKVA, geg. 9. — Sovietų valdžios laikraščio Izviestija pranešimų, liaudies komisarų taryba nutarė pasiulyti komunistų partijos kongresui naują ginkluotės sausumoj ir juroj planą. Einant planu, sovietų armija turi but techniškai sustiprinta visoj vakarų sienoj. Turi but pastatyta visa eilė fortifikacijų. Ypatingo dėmesio kreipiama ir į Kinų sienos apsaugą.

Skundžias del lenkų kalbos varžymo Lietuvoj

Lenkų spauda skundžiasi, kad Lietuvos švietimo ministerija išleidus patvarkymą, kad vidurinėse lenkų mokyklose pedagogų tarybų susirinkimų protokolai, mokyklu dienynai, visokia korespondencija ir visoki dokumentai butų vedami lietuvių kalba. Lenkų kalba esą leista vartoti tik kaip vertimai iš lietuvių kalbos.

Lietuvon

galima pasiųsti pinigus greit, saugiai ir patogiai. Siunčiant telegrama tik 50 centų daugiau.

Naujienų ofisas atdaras kasdien nuo 8 ryto iki 8 vakaro. Sekmadieniais nuo 9 ryto iki 1 val. po piet.

NAUJIENOS

1739 So. Halsted St., Chicago, Ill.

Mainieriai ir jų unija

(Tęsinys)

Argumentų-argumentai

Kaip jau buvo minėta pirmesniuose straipsniuose, svarbiausis Lewiso šalininkų argumentas, kovoj prieš Illinois organizaciją, yra tas, kad buk Illinois organizacijos viršininkai esantys grafteriai. Kad todel reikia mesti juos laukan, o padėti jų vietose švaresnius žmones.

Antras argumentas yra toks: išrinktieji Springfieldo konvencijoj nacionaliai viršininkai — Howat, Germer ir Walker—remiantys Illinois organizaciją ir todel jie esantys ne kiek ne geresni. Jie, be to, pradėję organizuoti "dualinę" organizaciją. Jie pradėję skaldymo darbą. O tai esanti didžiausia nuodėmė organizuotų darbininkų judėjime .

Po to eina visa eilė "smulkių" argumentų: Buk Ameringer (Illinois Miner redaktorius) kadaise pavogęs vagoną popieros elektrikų unijos laikraščiui spausdinti. Kad Howat davęs rašytą prižadą Lewisui klausyti jo ir prižadą sulaužęs. Kad Walker tik nesuvaldomų ambicijų vedamas rezignavo iš Illinois Darbo Federacijos prezidento vietos. Kad Germer kadaise, tolimoj praeity, turėjęs kokį ten prietikį su kokia ten moteriške Koloradoje. Kad lietuvis Juozas Markunas (Westvillietis), 12-to distrikto pildančiosios tarybos narys, mėginęs sumušti Lewiso šalininką Baksvį. Kad jis kokiame ten susirinkime kam ten pasakęs: "Sėsk, tu nieko nežinai!"

Ir visa eilė kitokių kaltinimų, kur, kas, kada ir kam nusidėjo. Visi tie kaltinimai nežiurint kaip menki pašaliniam žmogui jie atrodo—vaidina savo rolę, kad pakreipti narių simpatijas Lewiso pusėn.

Bet mėginsiu panagrinėti tuos kaltinimus.

Faktas yra, kad buvo grafto Illinois organizacijoj — ypač Franklin paviete. Faktas yra betgi, kad Lewiso šalininkai nei truputį ne geresni už kai kuriuos jo priešininkus. Bet buvo ir yra Illinois organizacijoj —viršininkų tarpe—tikrai švarių vyrų, kuriais galėtų didžiuotis kiekviena darbininkų unija. Vienok jie yra priešingi Lewiso darbuotei.

Kodel jie priešingi? Todel, sako jie, kad Lewis pražudęs galingą mainierių uniją. O ta nuodėmė esanti nepalyginamai didesnė, nei smulkusis kai kurių lokalų arba 9 distrikto graftas. Del šio smulkiojo grafto nukentėjo vienos valstijos, tiksliau pasakius —vieno pavieto mainierių lokalai. Nors ir buvo Illinois valstijoj keblumų, tačiau išliko joje organizacija verta to žodžio. Tuo gi tarpu Lewis pralatravęjęs visą mainierių uniją. Nes jam vadovaujant, iki Howat, Walker ir Germer pradėjo iš naujo organizuoti mainierius, beliko tik apie 30,000 unijistų minkštosios anglies kasimo pramonėj (neskaitant Illinois).

Lewiso šalininkai sako, buk nacionaliai viršininkai—Howat, Germer ir Walker—skaldantys angliakasių uniją. Bet —nurodo šie pastarieji —apie skaldymą negali buti jokios kalbos. 1929 metų pabaigoj mainierių unijos, galima sakyti, nebebuvo. Nes ką reiškia 30,000 organizuotų mainierių visoj Amerikoj (neskaitant Illinois), kur dirba apie 450,000 darbininkų. Tie 30,000 pasilikę tik duoklėms mokėti Lewisui, o ne kovoti už savo interesus. Ir kadangi iš unijos nieko nebeliko, tai šaukta nacionalė konvencija Springfielde mainierių unijai reorganizuoti. Todel kalbos apie unijos skaldymą neturinčios prasmės.

Kaltinimas, buk Ameringer esąs vagis, yra paremtas paties Ameringerio pasaka. Jau senas laikas bus kada Ameringer ir kiti spausdino elektrikų unijos laikraštį. Vertės laikraštis, kaip ir kurie kiti tokios pakraipos laikraščiai, —sunkiai. Kartą jiems atgabeno vagoną popieros, o pinigų užmokėti nebuvo. Taigi jie atidarė vagoną ir paėmė iš jo popieros kiek reikalinga buvo vienam numeriui išleisti. Kelioms dienoms vėliau gavo pinigų ir užmokėjo kompanijai už visą popierą.

O Lewiso šalininkai šį įvykį vaizduoja kaip tikrą vagystę ir net Indianapoliso konvencijos spausdintam aprašyme vadina Ameringerį tiesiog vagimi.

Dar vienas kaltinimas—Walker esąs deginamas ambicijų! Walker finansiniais sumetimais pristojęs mainierių uniją perorganizuoti. Atrodo, kad ir šis Lewiso šalininkų kaltinimas neišlaiko kritikos.

Matote, Walker, kaip Illinois Darbo Federacijos prezidentas, turėjo gan ramią vietą. Mažai energijos, mažai vargo ji reikalavo. O jo alga buvo $8,000 metams. Walker paliko šią vietą ir stojo mainierių unijos perorganizavimui už $5,000 metams. Atrodo, kad ne pelno sumetimais jis sugrįžo pas mainierius. Antra vertus, paliko ramią Illinois Darbo Federacijos prezidento vietą ir įsivėlė sukurin, kur jau pasilsio bus mažai, kur tenka trankytis iš miestelio į miestelį, kur, rasi, dar plyta ar kulka pavaišins jį koks įniršęs priešininkas.

Jeigu toks darbas reiškia ambiciją, tai jis reiškia ambiciją atgaivinti mainierių uniją, kurią pats organizavo jaunesnis budamas.

Dar žodis-kitas ir apie musų lietuvį Juozą Markuną. Tai yra, palyginti, dar jaunas vyras. Milžiniškos energijos. Kaip čia, Amerikoje, gimusiam, jam truputį stoka lietuvių kalbos. Bet kai girdi jį angliškai kalbant, tai įdomu klausytis. Jo iškalbumas nėra sentimentalus. Jo žodžiai, jo sakiniai kaip kirviu kerta.

Vienas-kitas iš musų pačių lietuvių mainierių yra įsižeidęs tuo ar kitu Markuno pasakymu. Bet teiravaus ir klausinėjau kai kurių westvilliečių, ar numato jie kitą lietuvį, kuris turėtų tiek energijos, kiek Markunas, tokio iškalbumo, tokios drąsos, kaip jis. Atsakymas buvo: nematome.

Markunas yra 12 distrikto pildančiosios tarybos narys. Ir, reikia dar pastebėti, kad "žydeliai", Lewiso šalininkai, ypatingai nemėgia jo. Kaip jis, "hunkė", gali užimti unijoj tokią svarbią vietą! Ir dar šio nemėgimo priežastis turbut yra ta, kad jie bijo jo!

Dar palieka vienas argumentas, kurį greta kaltinimų suktybe, daniausia vartoja Lewiso šalininkai prieš Illinois arba 2 distrikto organizaciją. Tas kaltinimas yra toks: 12 distrikto viršininkai sutikę numušimui algų Illinois mainieriams kuone pusantro dolerio dienai, kai darę sutartį su samdytojais 1928 m. (Regis, kad 1928 m.—R.). Apie tai betgi kitą kartą.—**Reporteris.**

MacAlister Coleman apie mainierių gyvenima

"Illinois Miner" korespondentas MacAlister Coleman gegužės 1 d. prakalboj papasakojo tokių dalykų:

Amerikos mainierių unija 1919 metais jau turėjo 500,000 organizuotų narių. Tais tad metais įsisėdo mums žinomasis Jonas Lewis; įsisėdo kaip prezidentas, ir kai toliau jo kaukė pradėjo nusidėvėti, parodė špetną diktatoriaus veidą. Iš kur jis toks atsirado? Išlindo kaup deus ex machina, ir pradėjo dvokti.

1919 m. tapo išleista pirmas indžionkšen prieš uniją, ir 1919 metais Lewis pirmą sykį tarė: "I will not fight my government nor its injunctions". O tai reiškia "My government is—me!" Ir Lewis atsistojo indžionkšenų užpakalyje.

Politiką pradėjo iš trijų daiktų: 1) Atlyginimas kiekvienam savo pataikunui ir bičiuliui vietomis unijose; 2) Nusileidimas kiekviename unijos konflikte su darbdaviais ar administracija, ir 3) Gąsdinimas bolševikais bile vienam kas bandytų pakritikuoti jo politiką unijoj. Kiekvienas jam nepatinkąs buvo bolševikinimas, ir po to labai lengvai išvaromas iš unijos arba Lewis gengsterių terorizuojamas. Pats Lewis šale savo pelningo biznio dar yra vieno banko prezidentas. Kitas jojo artimas oficialas turi savo insurance agenturas, kitas Indianapolis Chambers of Commerce bosas, ir taip dauguma pelnosi iš kelių biznių. Susirinkimuose Lewis disciplina tokia griežta, kad nariai bijo ir balso prašyti. "Be seated!" Lewis gatavas atsakymas kiekvienam, kurs bandytų ką išsižioti.

Neilgai tereikėjo, kad unijoj iš 500,000 beliko 153,000 narių. Dabar apie 2/3 mainierių yra ne unijos nariai, sutraukti iš South West visoki perėjunai. Unija dar tik ir ekzistuoja Illinois valstijoj ir čia visa jos viltis. Pennsylvania suskaldyta į gabalus. Nieko nebepaliko Ohio; tas pats su Indiana, W. Virginia ir t.t.

Mainierių istorijos ratas pasisuko tik šiemet kovo 10 d., kada Springfieldę susirinkę 400 mainierių atstovų nutarė galop nuversti tą sauvalės ir griovimo sistemą su visais jos kaltininkais, ir pats imtis unijos reikalus gelbėti. Upas bematant pakilo. Net vienas galutinas pesimistas sušuko: "Boys, it restores my faith in democracy!"

Bet tą demokratiją mainieriams teks dar labai energingai ginti, nes Lewis nemano taip pigiai atsisakyti savo pelnų. Tik pamanyk kiek tas bosas nutuko per tuos 10 metų, imdamaas kas met po $12,000 algos ir po $10,000 "ekspensams", po 3-5000 kas met ofisų išlaikymams. Ką jis tais "ekspensais" ir ofisais padarė? Su tomis karališkomis sumomis sekmingai sugriovė pusmilijoninę uniją Kiek tukstančių išleista Lewis kampanijose Indiana, Pennsylvania, Virginijose ir kitur, tai tik pats Lewis težino. Kiek darbininkų provokaciniai užmušta, tai viename tik užpuolime per 2 vakandas yra žuvę 40 darbininkų.

Nėra blogybės, kuri nebutų pataisoma, kada žmonės susipranta. Ir mainieriai yra gavę perdaug skaudžią ir kruviną mokyklą. Tad aukščiausias laikas susiprasti. Perorganizuotoji unija turi labai plačius planus ne tik kaip uniją išvalyti nuo Lewis ligos, bet ir kaip ateity atstatyti unijos veikimą, naudą patiems mainieriams ir jos galybę santykiuose su darbdaviais.

KORESPONDENCIJOS

Cleveland, Ohio

Tikrai lietuviškas vakaras

Gegužės 4 d. "Dirvos" Bendrovė surengė tikrai lietuvišką vakarą. Pirmiausiai buvo perstatyta vieno veiksmo tragedija "Šventadarbiai". Veikale buvo atvaizduota, kaip žmonės senovės laikais kovojo už spaudą. Lošimas buvo trumpas, bet gana vykęs. Visi vaidintojai savo roles atliko gerai.

Po to dvi mažos mergaitės pašoko klasiškos šokius. Ant galo, buvo draugas Kulbickas, kuris sudainavo porą lietuviškų dainelių. Atrodė, kad publikai labai patiko. Programui pasibaigus prasidėjo šokiai prie gero orchestro. Šokama buvo vien tik lietuviški šokiai. Publikos buvo pilna svetainė.

—J. S. Jaruš.

Waterbury, Conn.

"Nieko naujo vakarų fronte"

Rinkime delegatų į SLA. Seimą tautiniai atžagareiviai susitarė su bolševikais. Gegužės 1 d. įvyko SLA. 11 kuopos susirinkimas, kaip ir paprastai kiekvieno mėnesio pirmą ketvergą. Susirinkimas buvo šaukiamas atvirutėmis. Ir nežiurint į tai, kad kuopa turi tris šimtus suviršum narių, į susirinkimą atvyko vos kokis šimtas. Tai didelis narių apsileidimas ir nepaisymas savo organizacijos reikalų.

Susirinkiman daugiausiai atsilankė raudonųjų ir juodųjų fašistų šalininkai. Nors delegatų rinkimo klausimas buvo pakeltas ir pirmesniuose susirinkimuose, bet Žemantauskas ir Tareila vis atidėdavo tuos rinkimus, sakydami, jog dar yra laiko. Matyti, buvo dar neprisirengę.

Perskaičius iš praeito susirinkimo nutarimus ir trumpai perbėgus kuopos reikalus, prieita ir prie delegatų rinkimo į busimą Seimą. Prieš rinkimus kilo aštrios diskusijos. Kai kurie nurodinėjo, kad šiemet į Seimą reikia siųsti kaip galima daugiau delegatų. Jie patarė rinkti keturis delegatus, nors jiems ir mažiau teskirti išlaidų padengimui. Butent, tik $80 kiekvienam. Jie sakė, jog į Chicagą galima nuvažiuoti ir pigesniu budu nei Pullman kariais. Daugelis turi savo automobilius. Jie tad ne tik patys galėtų nuvažiuoti, ale ir kitus nuvežti. O tokių, kurie norėtų važiuoti, atsirastų.

Tačiau ponai Žemantauskas ir Tareila su bolševikais varėsi už tai, kad siųsti tik du delegatu, apmokant po $125 kiekvienams. Jie nurodinėjo, kad kuopoj turčių nėra, o darbininkas su mažiau negali važiuoti savo nepridėjęs.

Klausimas pastatyta balsavimui. Keleto balsų dauguma jiems pasisekė savo tikslo atsiekti. Nutarta rinkti tik du delegatu, apmokant $125 kiekvienam. Išrinkta Žemantauskas ir Tareila, amžini kuopos delegatai į Seimą. Po rinkimų bolševikai džiaugėsi, kad jiems pasisekė susilpninti priešų frontą. Reiškia, pozicijos delegatų skaičius bus mažesnis, negu galėjo buti.

Po delegatų rinkimų bolševikų vadas J. Stružauskas prašė suteikti jam mandatą kaipo neapmokamam delegatui. Esą jis važiuosiąs savo lėšomis. P-nas Stružauskas yra neturtingas žmogus, tikras 'proletaras", bet, matyti, jam kelionės lėšos buvo užtikrintos iš kitur.

Tik ačiu T. Mato smarkiam atakavimui raudonųjų ir juodųjų fašistų, p. Stružauskas mandato negavo. O tuo tarpu jis su savo šalininkais karštai rėmė Žemantausko ir Tareilos planus.

Gėda 11 kuopos nariams už tokį apsileidimą ir pasidavimą vedžiotis už nosies juodiems ir raudoniems fašistams. Kalti yra taip vadinami pirmeiviai už apsileidimą ir nesusitarimą. Kai kurie jų net pataikauja ir atvirai tarnauja fašistams. Imkime, pavyzdžiui, P. M., kuris nenori, kad jį fašistu vadintų, bet nežiurint į tai, jis ištikimai ir nuolankiai tarnauja Žemantauskui ir Tareilai ir kartu su jais balsuoja. Nebereikalo jis čia ir yra pramanytas "Žemantausko posuniu".

—Kuopos Narys.

Daktaras WISSIG,
Kapitonas — Pasauliniame kare
Specialistas iš Seno Krajaus

GYDO VISAS LIGAS VYRŲ IR MOTERŲ
NEŽIURINT KAIP UŽSISENĖJUSIOS ir NEĮGYDOMOS JOS YRA
Speciališkai gydo ligas pilvo, plaučių, inkstų ir puslės, užnuodijimą kraujo, odos, ligas, žaizdas, reumatizmą, galvos skausmus, skausmus nugaroje, kosėjimą, gerklės skaudėjimą ir paslaptingas ligas. Jeigu kiti negalėjo jus išgydyti, ateikite čia ir persitikrinkite, ką jis jums gali padaryti. Praktikuoja per daugelį metų ir išgydė tukstančius ligonių. Patarimas dykai.
OFISO VALANDOS: nuo 10 ryto iki 8 v. vak. Nedėliomis iki 12 d.
4200 West 26 St., kampas Keeler Ave., Tel. Crawford 5573

juozo babravičiaus koncertas
gegužio-may 11, 1930
lietuvių auditorijoj
3133 so. halsted st.
8 v. v.

Rusiškos ir Turkiškos Vanos
12th STREET
Tel. Kedzie 8902
3514-16 Roosevelt Rd.
arti St. Louis Ave.
CHICAGO, ILL.

JUNGTOJI ČIKAGOS LIETUVIŲ JUBILIEJINĖ EKSKURSIJA
Į LIETUVĄ
Cunard Ekspresiniu Didlaiviu
AQUITANIA
Liepos (July) 6, vidunakty,
Iš New Yorko per Southamptoną
į Lietuvos Portą
KLAIPĖDĄ
Ekskursiją Surengė:

Dienraštis "NAUJIENOS" 1739 S. Halsted St., Chicago
P. P. BALTUTIS 3327 S. Halsted St., Chicago

V. M. STULPINAS 3255 S. Halsted St., Chicago
J. J. ZOLP 4559 S. Paulina St., Chicago

Laivakortes į šią ekskursiją parduoda ir dokumentus prirengia visi Cunard agentai.
CUNARD LINE
346 N. Michigan Ave. Chicago, Ill.

Palagas ir Priežiura St. Paul's Ligoninėj
PER 10 DIENŲ
Normaliuose atsitikimuose
$60.
828 West 35th Place
Tel. Boulevard 6060

Archer Avenue BIRD STORE
Užlaiko Kanarkas, gražiuosius Paukščius, Papugas, Importuotus Narvelius (klėtkas), Tropiškas žuvis, Aquariumus, šunis ir kitus namines gyvulius.
JOHN F. KALKE, Savininkas
4123 Archer Ave., Chicago, Ill.
Phone Virginia 2448

Garsinkitės "N-nose"

NAUJIENŲ Ekskursija Lietuvon
Gegužio 24 dieną

Vadovaujama laivakorčių vedėjo ir patyrusio palydovo A. Rypkevičiaus.

Iš Chicagos speciališku traukiniu ant Erie geležkelio, gegužės 22 dieną tiesiai prie laivo.

Ši kelionė bus viena iš linksmiausių, nes viskas bus prirengta speciališkai del lietuvių. Turistinė ir 3 klesos kambariai iškloti divonais, stalai valgomame išpuošti gėlėmis ir lietuviškomis vėliavomis.

Jau vietų liko nedaug. Todel pasiskubinkite užsisakyti iš kalno.
Kas pirmesnis, tas geresnis.

Galima vežtis ir automobilius.
Nusiimkite paveikslėlius ir ateikite į Naujienas del informacijų.

NAUJENŲ ofisas atdaras kasdieną iki 8 val. vakaro.

NAUJIENOS
1739 So. Halsted St., Chicago, Ill.

Lietuvos Steigiamojo Seimo Atidarymas

Dešimties metų sukaktuvės apvaikščiojamos ketverge, gegužės 15 d.

Už kelių dienų sukanka lygiai dešimts metų, kaip Lietuvoj įvyko didis momentas, — Steigiamojo arba Konstitucinio Seimo atidarymas. Chicagos lietuviai tą dieną rengiasi pagerbti, susirinkdami į Lietuvių Auditoriją 7:30 val. vakaro. Steigiamasis Seimas buvo atidarytas irgi vakare, 6:15 valandą. Tad Chicagos apvaikščiojimas supuola ne tik diena į dieną, bet beveik ir valanda į valandą.

Tas istoriškas įvykis atsitiko senajame Kaune, pasipuošusiame, kaip dar niekuomet, vėliavomis ir įvairiomis dekoracijomis, viso miesto gyventojams šventadieniškoj nuotaikoj gatves užpludus ir laikinuosius Seimo rumus miniomis apsupus.

Ne vien tik Kaunas tą dieną jautė esant didelės reikšmės istorine diena. Visa nepriklausomoji Lietuva vienu pulsu kvėpavo su Kaunu ir visas kraštas jautė, kad ta diena reiškia naujos gadynės pradžią.

Laikinojo Prezidento A. Smetonos kalba Steigiamajame Seime

Atstovams susiskirsčius pagal frakcijas ir užėmus vietas, valdžios ir diplomatų ložėse ir svečių galerijoj kabineto nariams, svetimų valstybių atstovams ir publikai susėdus, tada buvęs valstybės prezidentas Antanas Smetona iš tribunos pasakė atidarymo kalbą, kurios keletą ištraukų paminėkime:

"Ši diena yra Lietuvai visų kilniausia: susilaukėm šios valandos, kada tautos valia, buvusi ilgus amžius prislėgta, suvaržyta, vėl iškilo aikštėn ir susidėjo į stiprų aiškų vienetą. Budama nelaisvėj tauta buvo beveik nustojusi savo gyvybės sąmonės, buvo apmirusi, kitiems rodėsi, kad jau palaidota. Radosi tačiau kilnių jos vaikų, kurie nenusiminė, kurie turėjo tiek drąsos ir ryžosi gaivinti apmirusią sąmonę, kelt ir plėtot, gydyt, budint, judint visuomenės valią, pažadint iš miego visą šalį...

Visi tie žmonės, tie vargo pelės, anot Daukanto, sielos vedami ir pareigos liepiami, maža kam tada težinomi ir dar savo akimis nematydami darbo vaisių, giliai tikėjo jų žygius veltui nežusiant, nors dar nenumatė, kuris likimas laukia jų mylimo krašto, kuriam jie atsidėję tarnavo. Ir, ištikro, jų darbas veltui nežuvo:

Vilniaus Seimas 1905 metais garsingai viešai pareiškė, jog niekam kitam **neseka Lietuvos ir lietuvių tautos vardu kalbėt ir bet kas daryti, kaip tik pačiai tautai, pačiai krašto visuomenei.** Tai jau buvo išbudinta tautos sąmonė, tai jau buvo atgautas apmirusios sielos žadas, tat jau reiškimasis Lietuvos noro gyvent savarankiu savytos valstybės gyvenimu. Ir toks šalies susipratimas buvo pasiektas aukomis tų prakilnių lietuvių, kurie vyko į laisvę ir kitus į ją vedė nesuklupdami, kurių vieni buvo Rusų valdžios ištremti iš Tėvynės ir turėjo mirti svetimoj šaly, kiti kalėjimuose kamuojami, kiti vėl varguose gyvendami turėjo baigt savo dienas kad ir gimtame krašte, bet išsižadėję asmens laimės. **Ši valanda yra iškilminga: ji yra daugelio metų ruošos ir pasiaukavimo žygių vaisius.**

Ši diena yra svarbi ne vien musų kraštui, bet ir svetimom valstybėm. Spirdamies prieš Lietuvos nepriklausomybę, musų priešininkai ligi šiol stengėsi aiškinti pasaulio galybėm, kad lietuvių tauta nenorinti buti nepriklausoma valstybė, kad nepriklausomybės siekimai esą vien burelio žmonių pastanga, einančių prieš tautos valią. **Steigiamojo Seimo rinkimų stingrumas, uolus visuomenės dalyvavimas juose, vaizdžių vaizdžiausiai parodo, kad nepriklausomybė visam kraštui taip didžiai rupėjo, kaip retoj šaly terupi. Dabar svetimos valstybės mato, kad Lietuva, nuveikusi didžiausias kliutis, įstengė sudaryt tautos valios reiškėją, įstengė sušaukti demokratingiausiu budu Steigiamąjį Seimą. Dabar atsistojus Lietuvos priešaky autoritetingai tautos įgaliotai valdžiai, niekas nebegalės jai prikišti nei šalies viduj nei užsieniuose to, kas buvo prikišama laikinajai valdžiai.**

Laikinosios Valdžios uždavinys yra baigtas. Valstybės Taryba, Valstybės Prezidentas, Ministerių Kabinetas, Valstybės Kontrolė, Vyriausias Kariuomenės Vadas, atvedę Lietuvą ligi Steigiamojo Seimo, šiandien visi pasitraukia ir **atiduoda tam aukštajam susirinkimui visą krašto valdymą..."**

Steigiamojo Seimo pirmininkės G. Petkevičaitės kalba

Ponas Smetona pakvietė seniausią Steigiamojo Seimo atstovą užimti pirmininkaujančio vietą. Ta vieta, rodos, visoj civilizuotos žmonijos istorijoj pirmą sykį išpuolė Lietuvos moterei, atstovei, žinomai veikėjai ir rašytojai p-lei Gabrielei Petkevičaitei. Petkevičaitė pakvietė jauniausią Steig. Seimo atstovą užimti sekretoriaus vietą, ir ta vieta taipjau išpuolė Lietuvos moterei, atstovei, p-lei Muraškaitei.

Perėmusi pirmininko vietą G. Petkevičaitė pasakė kalbą, kurios ištraukos nemažiau reikšmingos šią dieną atsiminti:

"Laiminga esu, kad **likimas suteikė man tos didelės garbės atidaryt šiandien musų nepriklausomos tėvynės Steigiamojo Seimo darbus ir šalies šeimininko vardu pasveikint visus čia susirinkusius.**

Laiminga esu galėdama tai padaryt, kaip sena savo tautos nepriklausomybės kovotoja, kaip moteris, įgijusi taip karštai pageidaujamo teisių sulyginimo, kaip savo visuomenės narys, nelioves kovot prieš kiekvieną pavergimą, vis tiek koks jis yra: tautų, luomų, ar kapitalo...

Nors dar dalis musų tautos kuno tebevargsta po svetimu jungu, nors ir netenka mums patiems šalies šeimininkams, Steigiamajam Seimui, dar šiandien susirinkt musų tėvų sostinėj, Vilniuj, nenusidėsiu, turbut, tautos valiai čia mane pastačiusiai, jei pirmu savo uždaviniu laikysiu tartį žodį broliam, atskirtiem nuo musų fronto juosta ir kviest juos širdimi dalyvaut drauge su mumis šios dienos iškilmėj. **Atsiminkim ir Amerikiečius ir visus kitus, kurie priversti buvo savo tėvynę palikt tik delto, kad jie kėlė balsą prieš daromą savo tautai nuoskaudą."**

Moterys atstovės Lietuvos Steigiamajam Seime

Vidury sėdi p-lė Gabrielė Petkevičaitė, Liet. Steig. Seimo atidarymo posėdžio pirmininkė. Kitos iš kairės dešinėn yra: E. Spudaitė-Gvildienė, p-lė Muraškaitė, p-lė S. Stakauskaitė, ir M. Galdikienė.

Tarp Chicagos Lietuvių

Lietuva paveiksluose

Šiandien ir rytoj, tai yra gegužės 10 ir 11 vakarais bus rodomi paveikslai iš Lietuvos, ant Town of Lake, Krenčiaus salėj.

Jonas Milius atvaizduos Lietuvą paveiksluose. Pasinaudokit, nes pamatysit daug naujų dalykų, ypač tie, kurie dar nėsat matę. Turiu priminti, kad šie paveikslai bus rodomi paskutinį kartą šį sezoną. Kitą metą vėl bus rodomi nauji.

Reporteris.

Pigiai parduoda namus

Adams State bankas (3951 W. 26 St.) siulo pardavimui keletą namų, kurie tapo paimti del neatmokėjimo morgičių. Namai randasi Ciceroj. Lietuviams yra auksinė proga įsigyti namus gražioj vietoj. Banko real estate departamentas sako, jog namai parduodama palyginamai gana pigiai. Namų vieta — 3112-3126 South 55th Ave., Cicero. — B.

Brighton Park

Frank Gedartas.

Praeito mėnesio pabaigoj tapo palaidotas Frank Gedartas, kuris savo laiku buvo Tautiškų Kapinių užveizda ir labai daug prisidėjo prie jų sukurimo. Mirė jis besėdėdamas. Laikraštį skaitydamas staiga sugniužo ir pasimirė.

Gedartas buvo apie 60 metų amžiaus. Jis labai mėgo "Naujienas" ir skaitė jas nuo pat jų susikurimo.

Laidotuvės buvo nepaprastai šaunios. Žmonių dalyvavo daugybė. Prie kapų jautrią kalbą pasakė J. J. Bagdonas. Nabašninkas paliko moterį ir dukteris. — S.

Buvo areštavę Chicagos "poną" Capone

Vakar iš Miami, Fla. pranešė didelę žinią, kad tenai tapo areštuoti Al Capone, Chicagos gengsterių karalius ir dar du jo adjutantai. Bet šiandien jau praneša, kad po kelių valandų pats Capone, jo brolis John ir dar du gengsteriai tapo paleisti, atsižvelgiant į teisėjo Ritterio išduotą Caponei specialę injunkciją. Teisėjas Ritter ne tik išdavė Caponei specialę injunkciją, bet taip jau perspėjo visus šėrifus, kad nedrįstų Caponės areštuoti be atatinkamų teismo procedurų, aiškindamas, kad negalima esą siaurinti Caponei konstitucinių teisių. Tie teisėjai ir žino gi, kieno konstitucijos teises ginti!

SIUSKIT PER NAUJIENAS PINIGUS LIETUVON

To prašo Lietuvos žmonės ir taip pataria Lietuvos bankai

LIETUVOS STEIGIAMOJO SEIMO 10 METŲ SUKAKTUVIŲ

Apvaikščiojimas

KETVERGE,

Gegužio 15 d., 1930

Lietuvių Auditorijoj

3133 S.Halsted St.

8 val. vakaro, įžanga 25c

Programe dalyvauja:

P. GRIGAITIS,

"NAUJIENŲ" REDAKTORIUS

J. PRONSKUS,

Dalyvavęs atidaryme Lietuvos Steigiamojo Seimo

K. STEPONAVIČIUS

sudarys puikiausį programą, kuriame dalyvaus: solistai, duetai, kvartetas, trio ir t. t.

Maloniai kviečiame Chicagos lietuvių demokratinę visuomenę dalyvauti šiame iškilmingame apvaikščiojime. Kviečia

Visuomenės Darbo Sąjunga.

Educational

Mokyklos

GREITAI IR PIGIAI

IŠMOKINAME ANGLŲ KALBOS gramatikos, sintaksės, aritmetikos, knygvedystės, stenografijos, ir kitų mokslo šakų. Musų mokyklos nauja sistema stebėtinai greitai užbaigiama pradini moksla į devynis mėnesius: augštesni moksla i vienus metus. Amerikos Lietuvių Mokykloje jau tukstančiai lietuvių įgijo moksius. Ateikite isirašyti šiandien ir jums padėsime isigyti abelna moksla. Savo buvi žvmiai pagerinsite, kai busit abelnai ir visose mokslo šakose apsišviete.

Amerikos Lietuvių Mokykla

J. P. OLEKAS, Mokytojas

3106 S. Halsted St.

CHICAGO, ILL.

REIKIA VYRŲ IŠSIMOKINIMUI AUTOMOBILIŲ AMATO

Praktiškos instrukcijos, darbas kol mokinsitės ir dar geresnis kaip išmoksite. Mokykla dienomis ir vakarais. Atsilankykit arba reikalaukit aplikacijos.

FEDERAL AUTO ENGINEERING SCHOOL

2040-42 Washington Blvd.

2ra svarbi savaitė

Nepaprastas! Dinamiškas! Puikiausias!

— Chicagos Spauda

TIESA APIE RUSIJĄ

veikale

DEŠIMT DIENŲ KURIOS SUPURTĖ PASAULĮ

Direkcija Sergei Eisenstein pagarsėjusio Potiomkinu Iš John Reed knygos.

Paveikslu epika Rusijos Istoriniu

"Dešimt Dienų"

Leninas

Trockis

Kerenskis

Viso 160 milionu rusu dalyvavo

Dailės teatras Šešėlių Tylos

CINEMA

Chicago Ave.,

į rytus nuo Michigan

Nuo 1 iki val. nakties

Subatoj ir Nedėlioj 75c

Apdrauda

Nelaikykite neapdraustą savo turtą.

NAUJIENOS jums patarnaus apdraudime namus nuo ugnies.

Automobilius nuo ugnies, pavogimo ir kitokių nuostolių.

Rakandus ir visokį kitokį turtą.

Taipgi gyvastį.

Norėdami ką nors apdrausti ar seną policy atnaujinti telefonuokite Roosevelt 8500 arba praneškite Naujienoms. Musų atstovas atsilankys ir suteiks visas informacijas.

NAUJIENOS turi geriausių apdraudos kompanijų agenturą ir duodą greitą ir teisingą patarnavimą.

Didžiausia Lietuvių Pavasarinė Ekskursija

Išplaukia iš New Yorko per Havre į Klaipėdą

Gegužės 23, 1930

Ant didžiausio ekspresinio laivo

"PARIS"

5 dienos su biskučiu per Atlantiką

Ekspresiniai laivai.

French Line valdo ir operuoja virš 100 laivu.

Europos gėrimai dykai su valgiu.

Šokiai, Judžiai, Radio, Siurprizai, Maskaradai.

Vienatinė linija, kurios laivai plaukia iš Harve tiesiai i Klaipėdą. Tie laivai nuveš jus i Klaipėdą ir, gryštant, paims jus Klaipėdoj ir atveš Havre, prie didžiojo laivo.

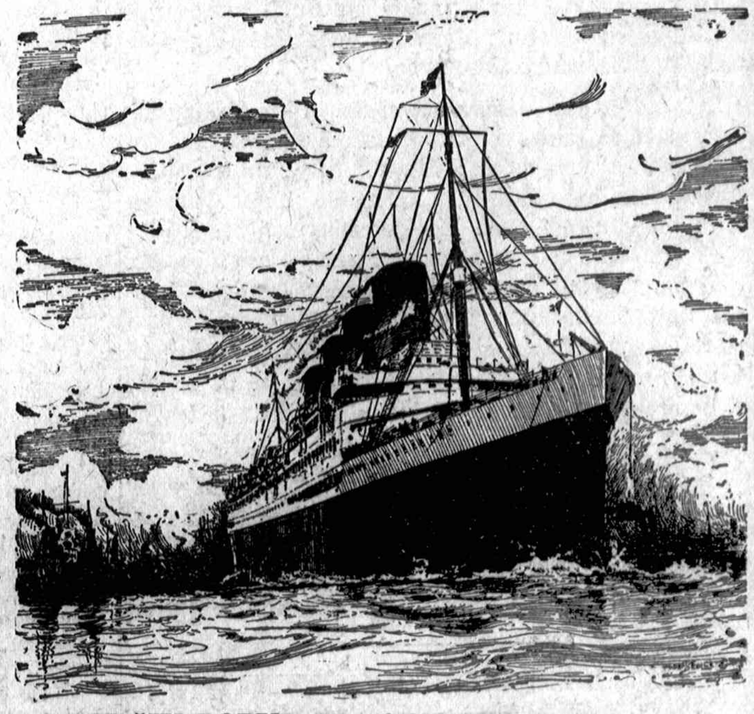

PRISIDĖKIT PRIE ŠIŲ POPULIARIŠKIAUSIŲ EKSKUSIJŲ

Laivu "PARIS" Gegužės 23, 1930 Pavasarinė Ekskursija — Specialė Vytauto 500 Jubiliejaus Ekskursija

Laivu "PARIS" Birželio 12, 1930 Lithuanian Chamber of Commerce Vadovauja p. J. P. VARKALA

Laivu "ILE DE FRANCE" Liepos 11, 1930 Lietuvių šventkelionė į tėvynę. Vadovauja Pralotas JULIUS MACIEJAUSKAS

DEL REZERVACIJŲ IR LAIVAKORČIŲ KREIPKITĖS PRIE

PAUL P. BALTUTIS, 3327 So. Halsted St.
NAUJIENOS, 1739 So. Halsted St.
V. M. STULPINAS, 3255 So. Halsted St.
B. R. PIEKIEWICZ, 2608 West 47 St.
UNIVERSAL STATE BANK, 33rd & So. Halsted St.
S. L. FABIAN, 809 W. 35 St.
J. J. ZOLP, 4559 So. Paulina St.
METROPOLITAN STATE BANK, 2201 West 22nd St.
B. MILASZEWICZ, 4600 So. Wood St.

FRENCH LINE

213 N. Michigan Ave. Chicago, Illinois

NAUJIENOS

The Lithuanian Daily News
Published Daily Except Sunday by the Lithuanian News Pub. Co., Inc.
1739 South Halsted Street
Telephone Roosevelt 8500

Editor P. GRIGAITIS

Subscription Rates:
$8.00 per year in Canada
$7.00 per year outside of Chicago
$8.00 per year in Chicago
3c per copy

Entered as Second Class Matter March 7th, 1914, at the Post Office of Chicago, Ill., under the act of March 3rd 1879.

Naujienos eina kasdien, išskiriant sekmadienius. Leidžia "Naujienų" Bendrovė, 1739 So. Halsted St., Chicago, Ill. Telefonas Roosevelt 8500.

Užsisakymo kaina:
Chicagoje — paštu:

Metams	$8.00
Pusei metų	4.00
Trims mėnesiams	2.00
Dviem mėnesiam	1.50
Vienam mėnesiui	.75

Chicagoj per išnešiotojus:

Viena kopija	3c
Savaitei	18c
Mėnesiui	75c

Suvienytose Valstijose, ne Chicagoj, paštu:

Metams	$7.00
Pusei metų	3.50
Trims mėnesiams	1.75
Dviems mėnesiams	1.25
Vienam mėnesiui	.75

Lietuvon ir kitur užsieniuose [Atpiginta]

Metams	$8.00
Pusei metų	4.00
Trims mėnesiams	2.50

Pinigus reikia siųsti pašto Money Orderiu kartu su užsakymu.

TAUTINIŲ MAŽUMŲ PAGERBIMAS

Čekoslovakijos prezidentas, prof. Masaryk, priėmė liaudies mokytojų delegacijas, susidedančias iš įvairių tautinių grupių, gyvenančių respublikoje. Priimdamas jas, jisai prabilo į kiekvieną tautinę mokytojų grupę josios gimtąja kalba, butent, į čekus jisai kalbėjo čekiškai, į slavokus slavokiškai, į vokiečius vokiškai, į lenkus lenkiškai, į vengrus vengriškai ir į rusinus ukrainiškai.

Reikia manyt, kad prezidentui Masarykui rupėjo ne pasigirti savo mokytumu, bet — pagerbti kiekvieną tautą, kuri įeina į Čekoslovakijos gyventojų sąstatą. Čekų valstybės galva yra aukšto mokslo vyras ir labai gabus kalbininkas. Jisai gerai vartoja anglų, francuzų ir vokiečių kalbas. Bet jo didelis autoritetas respublikoje remiasi ne tik jo mokytumu, bet ir tuo, kad jisai yra labai tolerantiškų ir plačių pažvalgų žmogus. Aukščiaus nurodytas pavyzdys liudija, kad jisai nėra tautinis šovinistas.

Jeigu per pirmuosius Čekoslovakijos gyvavimo metus butų stovėjęs jos priešakyje kitoks asmuo, tai kažin ar ta jauna valstybė butų pajėgusi palaikyti taiką tarpe įvairių tautybių, kurios ją sudaro. Nežiurint to, kad Čekoslovakijoje yra didesnis tautų įvairumas, negu daugumoje kitų šalių, tenai iki šiol beveik nebuvo kilę nesusipratimų del tautinių mažumų klausimo.

BRITANIJOS IMPERIJOS TRAGEDIJA

Anglų kolionijoje Indijoje tęsiasi neramumai ir riaušės, kuriose jau žuvo nemaža žmonių gyvybių.

Nejauku yra matyti, kad šitokiu laiku Anglijos valdžia yra Darbo Partijos rankose. Indijos problemą, žinoma, ne MacDonaldas su savo draugais iššaukė. Tai yra sena britų imperijos problema.

Anglai per šimtus metų laikė pavergę daugelį tautų visose pasaulio dalyse. Visoms toms pavergtoms tautoms teko kovoti už savo laisvę, ir dauguma jų jau yra laisvę iškovojusios. Pietų Afrikos burai turi pilniausią autonomiją, beveik nepriklausomybę; Australija ir Kanada yra dominijos, kurios turi teisę net mūitus dėti atgabenamoms iš Anglijos prekėms; Airija yra laisva valstybė, kurią jungia su Anglija tik priesaika Anglijos karaliui; Egiptui dabartinė Anglijos valdžia pasiulė nepriklausomybę.

Bet Indija dar tebėra pavergta. Šios didžiausios britų vaidomos tautos likimo klausimą nedrįso iki šiol spręsti nė viena valdžia. Kažin, ar turės drąsos jį išspręsti dabartinis darbiečių kabinetas. Apie pabaigą pereitų metų atrodė, kad MacDonaldas sugebės atitaisyti bent žymią dalį tų skriaudų, kurias Anglijos lordai ir kapitalistai darė per šimtmečius Indijos žmonėms. Savo įgaliotiniui Indijoje (vice-karaliui) jisai buvo leidęs paskelbti, kad Anglija sutinka Indijai duoti dominijos teises. Bet kai opozicija pakėlė del to triukšmą spaudoje ir parlamente, tai susitarimas su indais tapo atidėtas į šalį.

Ir štai dabar darbiečiams tenka vaidinti imperijos saugotojų rolę, leidžiant Indijos valdžiai ginklais malšinti maištus tame Azijos pusiausaly. Liudnas reginys. Indijos tragedija gali pavirsti Britanijos imperijos tragedija.

NAUJAS PREZIDENTO PASIULYMAS

Senatui atmetus prezidento Hooverio pasiulytą Johną Parkerį, kaipo kandidatą į Aukščiausio Teismo narius, prezidentas dabar siulo kitą asmenį: Oweną J. Robertsą iš Philadelphijos.

Šis asmuo pasižymėjo, kaipo specialis valdžios advokatas Teapot Dome ir kitose aliejaus bylose. Prieš paskirsiant jį, prezidentas tarėsi su įvairiais senato nariais, todel jo patvirtinimas yra užtikrintas iš anksto.

Kiekvienas pripažins, kad šis Hooverio pasirinkimas rodo jo norą patenkinti senato vadinamuosius radikalus. Tai yra didžiausias radikalų laimėjimas, kokį jie kada nors yra turėję.

Apžvalga

DAR VIENOS "NAUJIENOS"

Pietinėje Amerikoje atsirado jau antras laikraštis vardu "Naujienos". Pernai metais pradėjo eiti Buenos Aires'e "Argentinos Naujienos" (pakeitusios savo vardą į "Pietų Amerikos Naujienas"), o dabar išėjo "Naujienos" ir Brazilijoje, Soa Paulo mieste, — savaitraštis.

Šį Brazilijos lietuvių laikraštį leidžia ir redaguoja L. Valiukas, kuris žada "įvairinti lietuvių gyvenimą tikrai įdomiomis ir rimtomis žiniomis", nesistengdamas laikytis bi kokio politinio nusistatymo.

"Naujienų" vardas, pasirodo, yra populerus pasaulyje.

ATSIŽADA NORKAUS

"Pietų Amerikos Naujienos" išėjo viešai prieš K. Norkų, įdėdamos Argentinos Lietuvių Socialistų Sąjungos centro komiteto pranešimą, kad K. N. Norkus esąs išmestas iš socialistų sąjungos, "kaipo provokatorius, norėjęs sugriauti sąjungą".

Tame pat "P. A. N." numeryje įdėta ir Pietų Amerikos Lietuvių Socialistų Sąjungos principai ir programas minimum.

JANKUS AMERIKOJE

Rytiniai laikraščiai praneša, kad šiomis dienomis atvyko į New Yorką senas Mažosios Lietuvos veikėjas, p. Martynas Jankus, ir kartu su juo "Trimito" redakcijos narys, p. Adomaitis, ir vienos laivų kompanijos atstovas, p. Puodžiunas.

P. Jankus tur-but stengsis Amerikoje sukelti tarpe lietuvių kapitalo pramonei vystyti Klaipėdoje.

Skaitytojų Balsai

Pirma visuomet reikia save pažinti

Daug kas iš darbininkų, o ypatingai iš lietuvių tarpo, persistato save daug žinančiu arba pilnai susipratusiu. Ir bile kokiose diskusijose darbininkų klausimu statosi, jog jis klaidų nedaro. Čia reikia pasakyti, kad tik reikia apgailestauti tokius žmones, kurie save nesugeba pažinti.

Pavyzdžiui, paimkim mūsų komunistus ir bešališkai juos panagrinėkime. Pamatysime, kad jų didelė dauguma tamsūs, kaip debesys, ir savo protu kokį nors gyvenimo klausimą nepajėgia išrišti. Jų korespondentai daugumoj yra bemoksliai, vos tik per save kiek prasilavinę parašyti. Apgailėjimo verti darbininkai, prisiklausę visokių kalbėtojų, kuriems neša naudą darbininkų tamsumas; iš tų kalbėtojų lupų prisigaudo visokių šmeižtų ir neapykantos prieš kitaip manančius tokius pat darbininkus ir paskui eina buriais susidarę į mitingus ar kitokius parengimus, kuriuos ne jų minties žmonės surengia, ir ten kelia triukšmus net iki tokiam laipsniui, kad ne retai ir kraujo praliejimas pasidaro. Ir vien del to, kad jie suklaidinti, kad savo protu nesugeba išrišti svarbesnius gyvenimo klausimus, kad jų akys pilnos miglų ir tik tiek tegali matyti, kiek jų vadai jiems parodo.

Tas pat yra ir su bolševikiškais korespondentais, kurių dauguma visai nėra perženge mokyklos slenksčio, o betgi griebiasi plunksnos ir rašo visokius šmeižtus ne tik prieš tokius pat savo draugus darbininkus, bet ir prieš aukštus mokslus pasiekusius inteligentus. Ir jų spauda su džiaugsmu talpina tokius raštus, manydama, jog tuo gerą darbą atlieka ir tuo budu paverčia į sąšlavyną savąją spaudą. Ir šitie darbai atliekama vien del to, kad tokie žmonės nesugeba save pažinti. Sakau, nesugeba save pažinti del to, kad komunistai vis da svajoja sutraukti darbininkų mases po savo vėliava, kaip jie kad sako, ir eiti sulig komunistų nustatytu programu. O jų partijos programas yra toksai, — ljst ir ardyt darbininkų organizacijas, ardyt visokius susirinkimus, kuriuos rengia ne komunistai, vartot geležis ir plytas daužymui kitos pažvalgos žmonių galvų. Tai šitoki yra bolševikiški principai, tai šitoks jų programas. Ir tu, vargšte darbininke, ar sutiksi su tokiu jų programu? Ar tu eisi žmonėms galvas daužyti, tiems žmonėms, kurie tau nieko blogo nėra padarę? Ar padėsi bolševikams griauti tokias organizacijas, kurias per daugelį metų žmonės su pasišventimu auklėjo, pavyzdžiui SLA? Žinoma, kad ne, nes taip darydamas atliktum juodą darbą pats prieš save.

Ir mes darbo žmonės, matydami bolševikų viršminėtus biaurius darbus, turim stoti visi kaip vienas, kad apginti nuo jų puolimo kaip organizacijas, taip ir pavienius žmones, kurie nemažai nukenčia nuo jų užpuolimų ir šmeižtų. Apginti mes turim ne plytomis ir geležimis, kaip kad bolševikai daro, bet vartoti kaipo įrankį socialistišką ideją, su kurios pagelba mes galėsime prasklaidyti bolševikiškas miglas nuo tų darbininkų akių.

—S. Naudžius.

Andrejs Upits

Vaivorykštės Tiltu

Iš latviško vertė Emils Skujenieks

(Tąsa)

Bet tada jis pažvelgė į ponią Sluoką. Kilni, paprasta, rimta iki paskutinės raukšlės ji sėdėjo už savo pirmininkės stalo. Jos dešinioji ranka sukinėjo pieštuką sidabriniu koteliu, kairioji kaip tik ką tai rodė sekretorei protokolų knygoje. Bet Robertas Nelkė gerai matė, kad ji ir jį pastebėjusi. Malonumo banga nulijo per visą kuną. Jis atlošė galvą ir primerktomis akimis žiurėjo į ponią Sluoką.

Grakštus, neperploniausis liemuo apgaubtas rudos paprastos suknelės. Rankovės iki alkunių, vienintėlis papuošalas — tautinė, oksiduoto sidabro sagtis su raudonu akmenėliu apatiniame trikampio kampe prie kaklo iškarpos. Plaukai palei ausis, pasiputę šviesiais pukais... Tai ne trijų dešimčių aštuonių metų amžiaus našlė, tai moteris pačioje pirmutinėje sultingoje jaunystėje... Robertui Nelkei buvo taip gera, taip gera. Jis negalėjo nusigręžti. Jį traukte traukė ten.

Ir miss Grebštok negalėjo pasipriešinti amžinąjam įstatymui, jog viskas turi kuomet nors pasibaigti. Kuomet pirmininkė jau trečią syk pažiurėjo į apyrankinį laikrodėlį, ji baigė su pasižadėjimu suruošti specialų vakarą paskaitoms apie moterų dorinį auklėjimą Anglijoje ir Amerikoje. Po plojimų ir ponios Sluokos tvirto rankos paspaudimo katedron lipo pastorius Treilibs. Jaunas, švariai nuskustas, gerai nusipenėjęs, padoriai apsirengęs, savo išvaizda daugiau atvaizduojantis artistą nei dvasiškį, be galo pamėgtas moteriškosios visuomenės dalies. Didžiu kalbėtojumi jisai nebuvo, bet išorinė išvaizda ir nedidelis sakyklos skambesys balse vertė jį domingai klausyti. Jis charakterizavo revoliucijas, komunistų gadynę ir dabartinę griaunančią socializmo įtaką į latvių moterų dorumą. Kvietė latvių žmonas ir motinas sekti Anglijos ir Amerikos pavyzdžius, bet svarbiausiai — užsiprenumeruoti sau ir savo vaikams žurnalą "Ciano Kalnai", o šeimoje ir visuomenėje agituoti prieš socialistų išgalvotąjį bažnyčios atskyrimą nuo valstybės. Tonija Bezdeliga karštai kvietė visas latves pastoti į tautinę moterų lygą, boikotuoti žydų krautuves, penėti vaikus tik duona "Pain Normal" ir Kiuzės biskvitais, kovoti prieš alkoholizmą ir patiekti memorandumą delei moters teisių ignoravimo įstatimdavystės komisijoje. Advokatas Brikis mandagiai paironizavo keistąjį aspazijizmą tautinių moterų tarpe, bet bendrai pritarė panelei Tonijai Bezdeligai. Po jo katedron įšoko teologijos studentas Brencens, matomai, įkaušęs. Bet jau po poros įsteriškų šukių ponia Sluoka jį už skverno nutraukė žemėn.

Po to atsistojo Robertas Nelkė ir paprašė balso. Nužygiavo lengvai, — viena ranka įkabinęs į švarko apykaklę. Kalbėjo susivaldydamas, tačiau įkvėptas vidujinio susižavėjimo. Kvietė latvių spaudą petis į petį kovoti už tautiniai dorinį auklėjimą in visomis pajėgomis užgniaužti socialistų laisvosios meilės ir paleistuvybės propagandą. Truputį į pirmininkę pasigręžęs jis gyrė fizinį auklėjimą, sporto ir plastinio baleto sveikąją įtaką į moteriškosios jaunuomenės dvasinį ir moralinį išsivystymą, į kurį reikia atkreipti vis didesnį, vis didesnį dėmesį. Plojimai buvo pakankamai gausūs. Bet labiausiai Robertą Nelkę nudžiugino ponios Sluokos širdingasai rankos paspaudimas. Jis prisimetė ten pat, pirmoj eilėj. Ranką nuleidęs per kedės atlošą, pasisukęs atgal, jis triumfuojančiu žvilgsniu perleido salę, tuo metu, kai koks tai žilausis mokytojas su senobine vizitka katedroje pyko už tikybos mokslo privalumo panaikinimą mokyklose ir vaizdavo Apsišų Jokubo*) sveikąją įtaką į mergaičių moralinį auklėjimą.

Prikalbėta čia buvo be galo daug. Publika matomai ilgėjosi įvairumo. Iškilmingas rimtumas nuvargina daugiau, negu smarkiausis šokis. Robertas Nelkė laukė pertraukos, kad pasikalbėjus su ponia Sluoka. Jį prie jos kas tai neapsakomai traukė. Bet pertraukos metu pirmininkė turėjo išlydėti miss Grebštok. Eidamas į rukomąjį kambarį, Robertas Nelkė pastebėjo Dzintarnieką. Į šį svarbų susirinkimą jis taipgi pats buvo atėjęs referuoti. Jis pasistengė redaktorių pagauti prie pat durų.

"Atsiprašau, pone Nelkė. Aš eidamas čion užsukau redakcijon. Ponas Snikeris skambinęs."

Robertas Nelkė žiurėjo į miną, kur ponios Sluokos gelsvoji galva nuplaukė šale pilkos gelumbinės kepurės su raudona plunksna. Tik viena ausimi jis girdėjo sekretorių.

"Ponas Snikeris? Ką jis nori?"

"Aš nežinau. Sakęs, Tamsta galįs jam paskambinti iki septynių. Jis turįs ką tai pasakyti apie reikalą, kuris Tamstą daugiausiai įdomaująs."

Kas jį daugiausiai įdomauja.. Robertas Nelkė, dar vis akimis po miną ieškodamas, garsiai nusijuokė ir suplojo sekretoriui į petį.

"Nieko... Mes kaip nors... Na, kaip Tamstai? Referuoji? Gerai..."

Suplojo dar sykį. Ir Dzintarnieks šį vakarą buvo malonus. Visas pasaulis plaukė lyg po minkštą ruką...

Mažajame kambarėlyje galo koridoriaus ponai susispietė pasirukyti. Čia visai kiti interesai, kitos kalbos. Brikis buvo pastebėjęs poniai Reinvald bliuzės iškarpoje užlopytus marškinius. Robertui Nelkei priėjus jis nusisukė. Jau pradėjo atvirai rodyti, kad santykiai nutraukti. Tegu! Robertui Nelkei šį vakarą delei tokio vieno Brikio buvo visvien. Į jo nugarą jis demonstratyviai atsukė savąją. Ir tuoj toj pusėj netoliese jam linksėjo Hermansons iš redakcijos. Teologijos studentas Brencens buvo nusitvėręs Dreiblatą, laikė jį už sagos ir bandė įtikinti, kad žemės ukio organizacijų tiesioginė pareiga — paremti medžiaginiai tautinių jaunuolių pastangas ir moterų gelbėjimo darbą. Tokiu budu ir patys ukininkai turėtų pakankamai pigių ir ištikimų tarnaičių. Dreiblats į tą dalyką žiurėjo su mažesniu pasitikėjimu. Robertas Nelkė atsistojo Brenceno pusėje, užsirukė papirosą, bet savųjų pažiurų nebesuspėjo išvystyti. Pastorius Treilibs, sugrįžęs po miss Grebštok išlydėjimui, paėmė jį po ranką ir patraukė į šalį.

"Aš pakviečiau ponią Sluoką į mažutę vakarienę. Ji norėjo, kad ir Tamsta drauge važiuotum. Sutinki?"

Ponios Sluokos pakvietimas buvo malonus. Robertui Nelkei net širdis ėmė plakti smarkiau. Bet ką tas prabaščius taip lindo prie jos? Tai buvo galima pastebėti jau anksčiau. Šis-tas buvo negirdėta. Robertas Nelkė lyg ką žinodamas nusišypsojo, bet kitaip nieko nerodė.

"Sutinku... Bet kur Tamsta esi numatęs?"

"Na, apie tai dar galima pasikalbėti. Ar Tamsta nepašauksi ponO Tombergo automobilį?"

(Bus daugiau)

*) Senosios kartos latvių rašytojas-moralistas.

TAISOME
AUTOMOBILIUS SUDAUŽYTUS
Sutaisom medžio, geležies, sėdynes, naujus viršus ir kas tiktai reikalinga prie mašinos viską padarom.
Drillings Auto Body
834 W. 35th St.,
Phone Yards 1806
CHICAGO, ILL.

BUDAVOJAME
Naujus namus, dirbame muro, cemento ir karpenterių darbus. Pakeliam senus namus, dedam fundamentus, apmurinam medžius po viena plytą, dedam saidvokus. Parduodam ir mainom namus.
Jokantas Bros.
4138 Archer Ave.
Lafayette 7674

RAMOVA THEATRE
35th and Halsted Streets
Šiandie
Gražus kalbantis paveikslas ant Magna-Screen
"This Mad World"
"Likimingas Jojikas"
dalyvaujant
K. Johnson, Basil Rathbone
Taipgi
Vitaphone Vodevilio Aktai

"DEL TŲ GERESNIŲ GĖLIŲ"
Didelis pasirinkimas gėlių (kvietkų) del
MOTINŲ DIENOS, GEGUŽĖS 11 D.
Altera's Flower Shoppe
4070 Archer Ave.,
arti California Ave.
Tel. Lafayette 6651
Artistiniai Gėlių vainikai

Ar jus manote remodeliuoti ar taisyti savo namą?
Mes galime parupinti Sand Stone smilčių ir cementą del beismento ar šalygatvio, arba mes galime parupinti plasterį ir kalkes del sienų. Mes taipgi aprokuojame visą darbą.
Kontraktoriai gali gauti viską jiems reikalingą.
Greitas pristatymas.
ATLAS BUILDERS SUPPLY CO.
14th Street & Western Ave.

D. L. K. Vytauto Jubiliejus
Dabar, Amerikoje esant bedarbei, yra gera proga lietuviams, turintiems kiek turto, važiuoti aplankyti savo tėvynę Lietuvą, kur ateinančią vasarą bus apvaikščiojama 500 Metų Sukaktuvės D. L. K. Vytauto.
Lithuanian-American Chamber of Commerce (Amerikos Lietuvių Prekybos Butas) yra užgyręs ekskursijas ant kelių linijų. Važiuojantieji gali pasinaudoti šia proga pirkdami laivakortes nuo bile kurio atsakančio lietuvio agento arba gali kreiptis pas mus į Universal State Banką, kurioje parsiduoda laivakortės ant visų linijų, važiuojančių per Franciją, Vokietiją, Belgiją arba tiesiog į Klaipėdą.
Tie, kurie manote keliauti į Lietuvą, malonėkite atsilankyti del pasitarimo su p. George J. Stungiu, Laivakorčių ir Pinigų Siuntimo Skyriaus vedėju.
Universal State Bank
3252 So. Halsted Street
Kampas 33rd Street
Chicago, Illinois

Tarp Chicagos Lietuvių

Tvirta finansinė Lietuvių įstaiga

Lietuviai Chicagoje jau yra sukurę daug biznio įstaigų, kurios sekmingai gyvuoja ir auga. Jie turi didelių rakandų krautuvių, muzikos instrumentų ir radio krautuvių, valgyklų, aptiekų, nekilnojamos nuosavybės pardavinėjimo agenturų ir t.t.

Kiekvienas biznis tečiaus priklauso pirmiausia nuo pinigų ištekliaus ir kredito stovio. Visokį biznį kontroliuoja finansai. Bet finansų srityje lietuviai jau taip pat yra pusėtinai prasisiekę. Tirštai apgyventoje lietuvių kolionijoje Bridgeporte, sakysime, jau daugelį metų gyvuoja didelis ir tvirtas lietuvių bankas — **Universal State Bank.**

Šito banko resursai (turtas), kaip rodo jo oficialė atskaita, jau siekia daugiau kaip trijų milionų dolerių, butent — $3,343,825.66.

Universal State Bank nuo pat savo įsikurimo prieš kokius dvyliką metų iki dabar be paliovos augo ir stiprėjo, įgydamas vis daugiau publikos pasitikėjimo. Šiandie visi į jį žiurį, kaip į vieną saugiausių ir geriausiai sutvarkytų finansinių įstaigų pietų-vakarų miesto dalyje.

Banko priešakyje stovi plačiai žinomas ir patyręs žmogus, p. J. Elias, prezidentas, ir su juo darbuojasi kartu štabas gabių padėjėjų, kurie visuomet mandagiai ir teisingai patarnauja žmonėms.

Nėra abejonės, kad augs ir toliaus šis lietuvių bankas, kadangi lietuviai dabar jau supranta, jogei laikyti savo pinigus banke yra vienintėlė saugi vieta. Pirma jie budavo, sutaupę keletą šimtų dolerių, paslepia juos kur nors namuose arba pasideda pas kokį "gerą pažįstamą". Patyrimas parodė, kad taip su pinigais elgiantis jie gali lengvai pražuti, — jau nekalbant apie tai, kad žmogus už savo pinigų negauna jokio nuošimčio, kuomet jisai juos laiko pasikišęs po šieniku arba duoda kam kitam palaikyti.

Šiandie musų žmonės jau moka įvertinti tą naudą ir saugumą, kurį teikia jiems gerai vedamas bankas. Pagaliaus, bankas gali tinkamiau, negu kokia kita įstaiga, patarti žmogui, kaip ir į ką investuoti atliekamą savo dolerį. Perkant kokius bonus arba šėrus, be bankininko patarimo beveik negalima apsieiti.

Patyręs.

Istoriškas apvaikščiojimas

Ruoškitės visi į Dešimtmetinį Sukaktuvių Apvaikščiojimą

Lietuvos Steigiamojo Seimo!

Gerbiamoji Chicagos demokratinė visuomenė! Jųs visuomet buvote sargyboje demokratinių idėjų. Kuomet jusų giminės ir draugai Lietuvoje reikalavo nuo jusų didesnės paramos, jųs visuomet suteikėt jiems pagelbą ir parodėt savo gerą širdį.

Dabar, prisiartinus dešimtmetinėms sukaktuvėms Lietuvos Steigiamojo Seimo, subruskite visi! Atsilankykit į Lietuvių Auditoriją ketverge, gegužės 15 d. Čia bus geri kalbėtojai ir didelis muzikalis programas. Jųs išgirsite kalbėtojų aiškinimus apie Lietuvos praeitį ir dabartį. Taipgi išgirsite lietuvių liaudies dainų ir muzikos.

Kalbinkit savo visus draugus ir pažįstamus, kad ir jie atsilankytų į Lietuvių Auditoriją gegužės 15 d.

Visuomenės Darbo Sąjunga rengia šį iškilmingą apvaikščiojimą. Mes norėtumėm, kad jųs išklausytumėt musų kvietimą ir atsilankytumėt į Lietuvių Auditoriją paminėti tas svarbias sukaktuves.

— A. Žymontas.

Šį sekmadienį Dainų Šventė

Šį sezoną Chicago muzikos ir dainų mėgėjams jau teko girdėti visokių dainininkų dainuojant, bet vis dar rodėsi ko tai truksta. Pasirodo, truko musų talentuoto dainininko p. Juozo Babravičiaus. Gerb. Babravičius kaip žinodamas pasiryžo tą trukumą patenkinti, suteikdamas koncertą šį sekmadienį, gegužės 11 d. Lietuvių Auditorijoj.

Šiuo tarpu gamta kaip tik apsivilko gražiu pavasario rubu. Musų dainius, nelyginant, Lietuvos sparnuotas giedorius parlėkė sykiu su gražiausiu pavasario laiku. Nežinau ar daug yra pasiryžę į p. Babravičiaus koncertą atvykti. Tačiau pereitą sekmadienį Joniškiečių Kliubo bankiete gerb. Sabonio pranešimas apie p. Babravičiaus koncertą buvo sutiktas su geru upu ir daugelis Joniškiečių draugų ir draugių su išsiilgimu ir nekantrumu laukia. Aš tikras, kad Joniškiečių didelis burys apsilankys į p. Babravičiaus koncertą.

Joniškietis.

The English Column

Baseball

The Marquette Maroons engage the Gage Park A. R. at Gage Park, 55th and Western Ave., 3 P. M. Diamond 1. Manager Schnukas expects a tough tussle. Everybody out!

Bronislavos Poškaitės
Klasinė ar Džiazo
MUZIKOS STUDIJA
Mokinama Piano, Smuikos, Saxaphone. Klerneta, Korneta, Trombone. Armonikos, Mandolinos, Gitaros, Balalaikos, ir visų kitų styginių instrumentų, lavinama dainavimo, taipgi mokina scenos ir balių šokius. Del platesnių informacijų kreipkitės:

4262 Archer Ave.
Telefonas
Lafayette 4787

Išbandyk
Buick ir Marquette
Pirm negu nusipirksi Automobilių
Archer Buick Co.
4400 Archer Ave.
Virginia 2400
1 blokas i vakarus nuo Kedzie Ave.
JONAS SLEGAITIS
Lietuvis pardavėjas

MILDA THEATRE
3140 S. Halsted St.
Nedėlioj, Gegužės 11
Visas kalbantis didysis paveikslas
"Cohans and Kellys in Scotland"
Juokingas veikalas
dalyvaujant
CHARLES MURAY IR
GEO. SIDNEY
Taipgi
Vitaphone Vodevilio Aktai
Kalbanti komedija
Kalbančios žinios.
ŠIANDIE "UNDERTOW"

PRANEŠIMAS
Šiuo pranešu visiems savo draugams, pažystamiems ir kostumeriams, kad aš perkėliau savo Real Estate ofią į nuosavą namą, adresu:
5339 S. Central Ave.
S. E. Cor. Archer and Central
Tel. Prospect 8759
Savo name Real Estate ofisą įrengiau moderniškai. Kiekvienam suteiksiu greitą, mandagų ir gerą patarnavimą.
Perku, parduodu ir mainau namus, farmas ir lotus. Namų — žemes reikalais visuomet kreipkitės į mano ofisą.
J. N. Zewert & Co.
5339 S. Central Ave.
S. E. Cor. Archer and Central
Tel. Prospect 8759

Pasiuvu Dreses
Moterys nusipirkit materijolą, o aš padarysiu gražią dresiukę pagal naujausios mados.
Mrs. E. Drillings (Burba)
4174 Archer Ave.
Phone Lafayette 2238
Valandos nuo 10 ryto iki 6 val. vakare, utarninke, ketverge ir subatoms iki 9 val. vakaro.

Tel. Lafayette 7139
Studebaker ir Erskine
atstovauja
Midland Motor Sales
4492 Archer Ave.,
A. KASIULIS, savininkas

2 NAUJI MODELIAI PLYMOUTH IR CHRYSLER 6
CHRYSLER MOTOR PRODUCT
CHRYSLER MOTORS PRODUCTS
Gražiausias, geriausias, smarkiausis, vienas iš žemiausiu kainu karų ant svieto, pamatysite parodos ruime M. J. KIRAS MOTOR SALES. Kainos:
PLYMOUTH F. O. B. $590.00
CHRYSLER 6 F. O. B. $795.00
Taipgi yra daugelis gražių kitoniškų modelių Chrysler Automobilių aukštesnės kainos, nuo $1195 iki $3575.
Šiandieną naujas karas pigiaus atseina važinėti negu senas. Prašom visus atsilankyti ir persitikrinti tų karų vertę. Pamatęs juos kožnas vienas apsidžiaugs jų gražumu ir stiprumu. Pirkimo išlygos labai lengvos.
Turėdamas seną karą atvažiuoki i musų istaigą, gausite gerą kainą kaslink maino.
M. J. KIRAS
MOTOR SALES
3207-09 S. Halsted St.
Calumet 4589

ŠIANDIE RYTĄ
Peoples Furniture Co. Krautuvėse
PRASIDEDA
15-kos Metų Apvaikščiojimo Sukaktuvių
IŠPARDAVIMAS
ĮVAIRIŲ NAMAMS REIKMENŲ UŽŽEMIAUSIĄ KAINĄ MUSŲ BIZNIO ISTORIJOJ!

ŠIOMIS DIENOMIS Peoples Krautuvės minėja dvi svarbias sukaktuves savo biznio gyvavimo: 15 Metų nuo Kompanijos įsikurimo ir 1 Metų sukaktuves nuo atidarymo puikiausios krautuvės Marquette Parke. Prie šio paminėjimo buvo rengtas iš kalno ir abi erdvios krautuvės tapo užpildytos su parinkčiausiomis prekėmis, "Viską del Namų". Ir kaipo atlyginimą šios įstaigos remėjams ir del tvirtesnio patikrinimo, kad šios krautuvės buvo, yra ir bus geriausia vieta Lietuviams pirkliauti, Todel per šį IŠPARDAVIMĄ kainos tapo nužemintos iki žemiausio laipsnio. Yra didelė proga visuomenei. Kviečiame atsilankyti ir pasinaudoti.
LENGVUS IŠMOKĖJIMAI bus pritaikinti pagal išgalę kiekvienam. Del parankumo, krautuvės bus atviros Antradienio, Ketvirtadienio ir Šeštadienio vakarais. Nedėliomis pagal sutarti, praneškite: HEMLOCK 8400, arba LAFAYETTE 3171.
Štai keletas pavyzdžių, bet tukstančiais daugiaus panašių vertybių rasite šiose krautuvėse.

ŽEMIAUSIOS KAINOS ANT LEDAUNIŲ
3-jų durų ledaunės. Geros išdirbystės. Šeimyniškos mieros, kaina **$14.95**
75 svarų ledo laikančios ledaunės vertos $40.00, dabar po **$22.75**
Naujos Mados Metalinės Alaska ar Gibson ledaunės. Pasirinkimas: žalių, pilkų, arba baltų spalvų **$29.75**

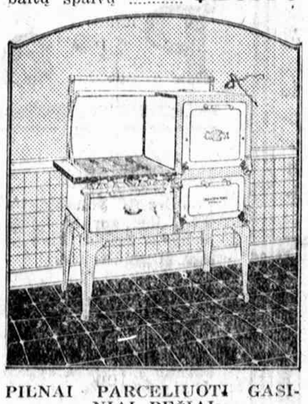

PILNAI PARCELIUOTI GASINIAI PEČIAI
Del aprupinimo puikesnės virtuvės. Kiekviena šeimininkė norinti papuošti savo virtuve pagal šių laiku, turėtų atlankyti musų krautuves ir pamatyti įvairaus pasirinkimo pečius, ir pasinaudoti išpardavimu labai žemomis kainomis. Pilnai porceluoti gasiniai pečiai, pilnos mieros "oven" ir geresnio padarymo. Kaina tiktai **$39.85**

Grindų uždangalai kauro pavidale
Platus pasirinkimas skirtingu padarymų, rušių, spalvų ir piešimų. 9x12 mieros. Kaina nuo ..... **$5.95** ir augščiau.

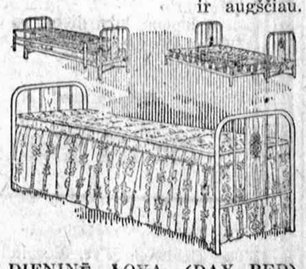

DIENINĖ LOVA (DAY BED)
Padidinama i pilnos mieros lova, tvirti springsai ir dailus matrasas už **$13.95**

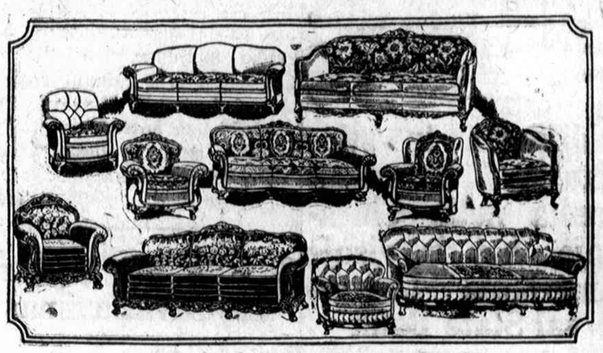

SEKLYČIOMS SETAI
PEOPLES FURNITURE KOMPANIJOS seklyčioms setų įvairiausias pasirinkimas užžingeidauja kiekvieną. Turėdami nuosavą dirbtuvę, užlaikydami geriausius rakandų dirbėjus, turime proga savo pirkėjams teikti tvirtai padarytus, dailiausios ir puikiausios mados setus už daug žemesnes kainas negu kiti. Nepirkite seto niekur kitur, pakol nepamatysite ir nepalyginsite kiek daug galite sutaupyti pirkdami pas mus
PER ŠĮ IŠPARDAVIMĄ
ŠTAI KELETAS PAVYZDŽIŲ:
2-jų šmotų setai, apdengti su augštos rušies Jacquard, pasirinkimas skirtingų spalvų ir piešimų, po **$59.50**
2-jų šmotų Seklyčiai Setai dengti su puikios rušies Mohair, įvairių spalvų pasirinkimas po **$82.50**
Tie patys 3 šmotai už $110.
Dailiausiai apdengti su šilko Mocquette, Mohair arba Frieze. Puikiausios konstrukcijos su dailiausiais raudonmedžio išpiaustytais romais **$148.00**

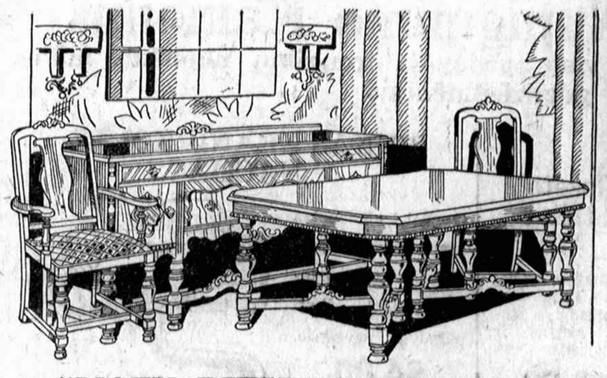

7 ŠMOTŲ RIEŠUTO KOMBINACIJOS VALGOMO KAMB. SETAS
Šio seto vertė liudija ir užtikrina, kad geresnės vertės valgomojo seto negalima niekur kitur rasti. 7 šmotai: pilnos mieros padidinamas stalas, 5 kedės ir 1 kedė su alkunėm; sėdynės apmuštos su Mocquette. Kas pirks per ši išpardavima, gėrėsis per visą gyvenimą. Kaina, kaip parodyta, 7 šmotai už **$49.75**

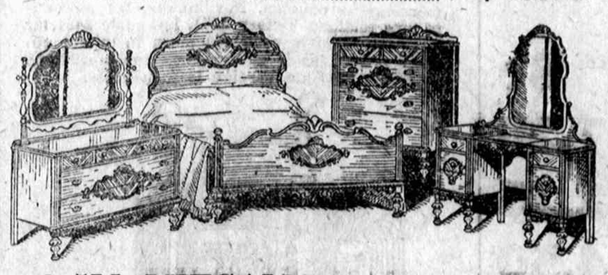

3 ŠM. MIEGAMO KAMB. SETAS
Dar niekuomet nebuvo taip pigiai pasiulyta 3 šmotai; padaryti kombinacijos riešuto ir parinkto gum medžio, tvirti ir dailiai nubaigti pilnos mieros kamoda, lova ir šoforetas. Tikrai verti du sykiu šitos kainos. Specialė kaina — 3 šmotai kaip parodyta, už **$69.50**

R. C. A. RADIOLA 66
Žemiausia kaina ant Radio visame mieste. R. C. A. Radiolas Naujos Mados 66, $246.00 vertės dabar su tubom ir viskuom **$135**
$194.00 vertės Nauji FADA radios mados 25 su tubom ir viskuom **$85**
$300.00 vertės Kombinacijos Radio su gramafonu, pasirinkimas; Columbia, Atwater Kent, arba R. C. A., kaina su viskuom **$155**

BARGENAI GROJIKLIŲ PIANŲ
$400.00 vertės KIMBALL Grojikliai po **$85**
$700.00 vertės JOHNSON Grojikliai po **$395**
Vartoti geru padarymų grojikliai geramc stovyje po **$65**
LENGVUS IŠMOKĖJIMAI

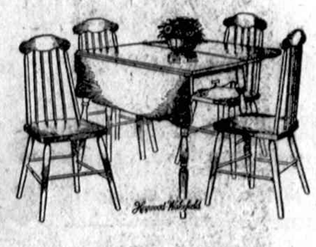

VIRTUVES SETAS
(Breakfast Set)
Tvirtai padarytas ir nubaigtas spalvuota enamel, 5 šmotai, kaip parodyta, už žemiausia kaina visame mieste **$16.95**

SOUTH WEST SIDES LARGEST STORES
The Peoples Furniture Co. Inc.
FURNITURE, RADIOS, PIANOS, RUGS, STOVES & GEN. HOUSEHOLD GOODS
EVERYTHING For The BETTER HOMES

Brighton Park Kolonijoje
4177-83 Archer Avenue
Telephone LAFAYETTE 3171

Marquette Park Kolonijoje
2536-40 West 63rd Street
Telephone HEMLOCK 8400

Tarp Chicagos Lietuvių

Cicero Naujienos

Rytoj bus didelis "Cirkus".

Ryt vakare Liuosybės svetainėje bus "Aušrelės" vakaras. Bus sulošta gražus veikaliukas "Cirkus", kalbės "Naujienų" redaktorius P. Grigaitis, Lietuvos atstovas A. Kalvaitis. Bus daugiau pamarginimų ir pasibaigus programui eis šokiai. Šoksime visi, šoksiu ir aš; bukite čia jųs, busiu ir aš.

— **Juozas.**

✦ ✦ ✦

Pirmadienį, gegužės 12 d., p-nios Lukšienės svetainėje, 15th ir 49th Ave., bus S.L.A. 301 kp. susirinkimas. Susirinkime pasižadėjo dalyvauti ir S.L.A. centro organizatorius A. Žukas. Šiame susirinkime turėsime apkalbėti daug įvairių reikalų, ypačiai Seimo reikalus. Butinas reikalas visiems kuopos nariams dalyvauti susirinkime.

— **Kuopos organizatorius.**

✦ ✦ ✦

Improvement Kliubo susirinkime (Kada buvo susirinkimas? Red.), paaiškėjo, kad greitu laiku čia bus pradėta taisyti šalygatviai, nes kaikurie jų yra gana prastame stovyje. Komisija rengimui Kliubo išvažiavimo pranešė, kad išvažiavimas turės įvykti toj pačioj vietoje kaip ir praeitais metais. Budavojimas naujo garažiaus prie 50-tos tarpe 14 ir 15 gatvės, esąs sulaikytas. Visi Cicero gyventojai susirupinę taksų reikalais, bet kol bilos bus gautos nieko nėra galima daryti — vėliau bus galima protestuoti. Dargi buvo daug kalbėta, kad sutvarkyti bolių svaidimą gatvėse. Vaikėzai, svaidydami boles, dažnai išmuša langus, išlaužo medelius, išmindžioja žolynus ir tt. Reiškia, Improvement Kliubas rupinasi miesto švara ir tinkama jo apsauga.

— **"N". Rašėjas.**

Didžiausia ir stipriausia lietuviška banka netik Chicagoje, bet ir visoje Amerikoje Universal State Bank

Universal State Bankoje padėti pinigai yra užtikrinti ir garantuoti per Chicago Clearing House Association. Jau 14-ti metai kaip UNIVERSAL STATE BANKA susitvėrė ir per tą laiką kas mėnuo vis auga didyn ir šiandien jos turtas jau siekia apie

$3,343,825.66.

Šiandien ačiu susipratusiems tautiečiams, kaip darbininkams tai ir biznieriams, kurie remia savo teisingą ir didžią tvirtovę UNIVERSAL STATE BANKĄ, pasidėdami savo turtą į saugią vietą.

Todel, mes viską gerai žinodami ir budami depozitoriais viršminėtos Universal State Bankos, šiuomi liudijame kas viršui minima.

LITHUANIAN-AMERICAN CHAMBER OF COMMERCE
(Pasirašo) **J. P. Varkala,** Sekretorius
S. L. Fabian, Iždininkas
Paul P. Baltutis, Pirmsėdis.
"Import ir Export" Komisijos.

Cicero

Pasimirė Wm. Kvietkauskas.

Naujas Cicero gyventojas, Wm. Kvietkauskas, kuris tiktai mėnesis laiko kaip atvykęs iš Zeigler, Ill., šiandie pasimirė savo dukters Dellos Kuraitienės namuose. Velionis Kvietkauskas, buvo laisvų pažiurų žmogus, mylėjo apšvietą. Kunas pašarvotas randasi D. Kuraičio namuose, 1918 So. 48 Ct. Laidotuvių reikalu rupinasi irgi žentas D. Kuraitis. Laidotuvės bus antradienyje, 2 v. po piet, iš namų tiesiai į Lietuvių Tautiškas kapines.

M.

S. L. A. 6to Apskričio Suvažiavimas

S. L. A. 6-to Apskričio suvažiavimas įvyks sekmadienį, gegužės 25 d., 1930 m., 1 val. po pietų, Ivanow Svetainėje, 3707 Deodor St., Indiana Harbor, Ind.

Visi kuopų delegatai privalo butinai dalyvauti paskirtu laiku, nes tai bus paskutinis suvažiavimas prieš S. L. A. Seimą. Visi žinote, kad didelis darbas stovi prieš šią S. L. A. 6-to Apskričio konferenciją, kad tinkamai prisirengus prie S. L. A. Seimo šią vasarą. Taipgi Seimo Rengimo Komisijos atskirų subkomisijų pirmininkai išduos raportus apie atskirus Seimo rengiamus parengimus.

Apskričio Valdyba:
Geo. J. Stungis, Pirm.
J. Vaišvila, Sekr.

Lietuvių Valanda

Svarbus Motinų Dienos programas per radio.

Sekmadienį nuo pirmos iki antrai valandai po pietų bus specialiai prirengtas Motinų Dienos radio programas. Išgirsime reprodukciją musų mylimo dainininko Babravičiaus: "Mamytė" ir "Bijau Pasakyti". Taipgi grieš Budriko orkestras. Bus ir daugiau įvairių žavėjančių pamarginimų. Tą viską galėsime girdėti iš radio stoties W.C.F.L. — 970 kilocycles. Programą šiai dienai specialiai prirengia J. F. Budriko muzikalių daiktų krautuvė, 3417 So. Halsted St.

J.

Tarp draugų

— Kur eini Jonai?

— Einu į White Sox Motor Sales.

— O kas yra toks White Sox Motor Sales?

— Tai S. Rumchaks, kuris užlaiko automobilius ir garažą prie 610 W. 35th St., telefonas Yards 0699.

— O ką ten darysi?

— Juk žinai, kad Decoration diena artinasi, tai reikia nusipirkti automobilių — Willys Eight ar Willys Six. Jis taipgi parduoda Willys Knight ir Whippet. Tai yra pigus ir geri karai, tad ir aš noriu vieną jų nusipirkti.

— Jei sakai, kad tai geri karai, tai ir aš pirksiu Willys Eight.

— Labai gerai padarysi. Tik pašauk Boulevard 8642, tai Willys tuoj bus prie jusų durų.

(Apg.)

MOTINOS DIENOS PROGRAMAS

iš W. C. F. L. Radio Stoties 970 kilocycles,

Nedėlioj nuo 1 iki 2 v. po pietų

DIDELIS RADIO IŠPARDAVIMAS IR PASIRINKIMAS.

— Dabar Specialiai —
KAINOS SUMAŽINTOS.

JOS. F. BUDRIK,
INCORPORATED
3417-21 S. Halsted St.
TEL. BOULEVARD 4705

Kaipo Lietuvis Lietuviams Geriausiai Patarnauja

Pranešimas!

Plačiai žinomas Realestateninkas Joseph Yushkewitz, kuris turėjo Real Estate ofisą, 3647 Archer Ave. Dabar perkėlė savo ofisą į naują ir patogesnę vietą po sekančiu antrašu: 2433 West 69th St., Chicago, Illinois. Visi buvusieji kostumeriai draugai ir pažystami yra kviečiami atsilankyti su visais savo reikalais į naują vietą sekančiai.

JOSEPH YUSHKEWITZ
2433 West 69th Street Tel. Prospect 3140

ŠIE LIETUVIAI REALESTATININKAI PASIRENGE JUMS PATARNAUTI

S. L. Fabian & Co.
809 W. 35th St.
Tel. Boulevard 0611

B. V. Milaszewicz
4600 So. Wood St.
Tel. Virginia 0117

A. Grigas & Co.
3114 So. Halsted St.
Tel. Boulevard 4898

B. R. Pietkiewicz & Company
2608 W. 47th St.
Tel. Lafayette 1083

S. P. Kazwell & Co.
2839 W. 63rd St.
Tel. Republic 8899

M. Rozenski & Co.
6542 So. Western Ave.
Tel. Prospect 2102

W. H. Kelps
2519 West 69th St.
Tel. Hemlock 8099

J. Yushkewitz
2433 W. 69th St.
Tel. Prospect 3140

M. J. Kiras
3335 So. Halsted St.
Tel. Yards 6894

J. N. Zewert & Co.
5339 S. Central Ave.
S. E. Cor. Archer and Central
Tel. Prospect 8759

Perkam, parduodam ir mainom namus, farmas ir lotus. Greitas ir teisingas patarnavimas pas
F. G. Lucas and Co.
Tel. Lafayette 5107

J. J. Zolp
4559 So. Paulina St.
Tel. Yards 0145

Pranešimas

Per 10 mėnesių turėjau studiją savo namuose (Bungalow Studio, 3627 W. 62 Pl.), kur per tą laiką be svetimtaučių daug ir lietuvių vestuvių ir pavienių paveikslus ėmiau. Visų pasitenkinimas paakstino mane ieškotis didesnės ir patogesnės tam bizniui vietos.

Malonu pranešti gerbiamai visuomenei, pažįstamiems ir prieteliams, kad jau įrengiau naują, moderišką, naujausios mados studiją ir jau imu paveikslus.

Turiu 22 metų praktikos savo darbe. Didžiojo karo metu per du metu buvau kariniu fotografu aviacijos skyriuj. Taigi geras darbas jums yra užtikrintas. Kainos bus prienamos.

Pavieniams portretams pritaikomi vėliausio išradimo šviesos budai (efektai). Komunijos, dirmavonės ir baigimo mokslo paveikslai už nužemintas kainas.

A. S. PREČIN
(PREČINAUSKAS)
4309 Archer Avenue
(5-tos durys į vakarus nuo Albany St.)
Tel. Virginia 2481

PASINAUDOKITE DABAR MUSŲ

Gegužės Nupiginimo Kainomis

10% nupiginimas ant visų apšildymo įrengimų nupirktų laike gegužės mėnesio

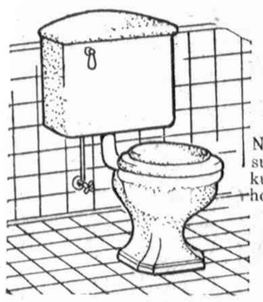

Klozeto Autfitas

Nuplaunamos ryšies su balto china tanku ir puodu. Mahogany sėdynė ir dangtis.

$16.50

SINKAS KRANŲ KOMBINACIJA

Gražiai nikeliuotas kranų setas su balto china indu muilui padėti. Kaip parodyta paveiksle.

$4.00

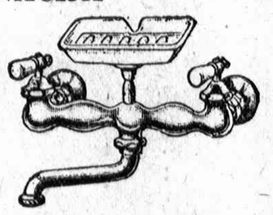

SPECIALIAI ŠIĄ SAVAITĘ

Duda daržui laistyti, pėda	**8c**
Lawn Mower, ball bearing ryšies, $10.50 vertės, tiktai	**$7.25**
Golden ąžuolo toileto sėdynės, specialiai	**$2.25**
Baltos toileto sėdynės, labai specialiai	**$4.50**
Kombinacijos gaso boileris	**$17.50**
Dvigubų dudų gasinis vandens šildytojas	**$5.25**

SUTAUPINKIT PINIGUS DABAR

Pasinaudokite šiltu oru ir įsiveskite apšildymą dabar. Jus galite tai padaryti už labai sumažintas kainas. Atlikite darbą dabar ir mokėkitės kada galėsite, mažais išmokėjimais per 24 mėnesius ar daugiau. Nevilkinkite, bet pašaukite mus telefonu Victory 2454, Lawndale 2454, ar Lakeview 8200 ir vienas iš musų inžinierių apsilankys pas jus ir patars jums apie apšildymo suvedimą be jokių pareigų iš jusų pusės.

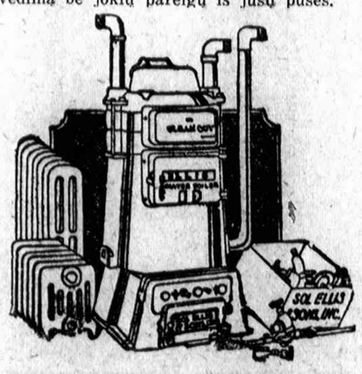

Musų geriausiais garsintojais yra musų patenkinti kostumeriai, kurie, kaip ir šis laikraštis, mielai rekomenduos jums mumis. Mes samdome tiktai patyrusius darbininkus ir garantuojame kiekvieną musų atliktą darbą, kaip ir kiekvieną musų parduotą daiktą. Musų obalsis yra: "KAINA, KOKYBĖ IR PATARNAVIMAS".

Sol Ellis & Sons, Inc.

4606-08 W. 22nd St. Tel. Lawndale 2454 Cicero 130 | 2118-32 S. State St. Tel. Victory 2454 | 3945-47 Lincoln Ave. Lakeview 8200

MOTHER'S DAY!

Nedėlioj, gegužės 11tą bus "Mother's Day". Atminkite savo žmona šita diena su dėžute šviežių Johnston's arba Gunther's Chocolates.

Kainos nuo

70c iki $5.00

40c Putnam Dry Cleaner	33c
60c Caldwells Syr. Pepsin	49c
Kleenex (in pastel shades)	23c
Chocolate Covered Maytime Cherries 1 lb. box	69c
Milk of Magnesia Tooth paste	35c

ECZEMA
SPUOGAI
IŠBĖRIMAI
Atsikratykit ju su ZENZAL
Tubos **50c**
Puodeliai **75c**

BELSKIS ir RAKŠTIS

J. P. RAKŠTIS Ph. G., R. Ph., Vedėjas
2425 West Marquette Road
(kampas 67-tos ir Artesian)

A. BELSKIS
A. BELSKIS Ph. G., R. Ph. Vedėjas
1900 South Halsted Street

Išpildome daktarų receptus atsargiai ir sažiningai sulig gydytojo reikalavimo. Musų vaistinėj jau išpildėm virš trečdalio miliono receptų.

ŠIOS SAVAITĖS BARGENAI

35c ENERGINE **29c**

25c LISTERIN TOOTH PASTE **19c**

Imkite Paveikslus

Mes turime didelį pasirinkimą Eastman ir Ansco-Agfa Filmų.
Kameros nuo $2.00 iki $30.00.
Sutaisome Filmas ir padarom paveikslus į 24 valandas.

Chapell ICE CREAM CO.

SPECIALIAI!

Šią Savaitę

"Tropical Fruit"

KVORTA, PLYTA ŠALTOS KOŠĖS

45c

$1.00 Trinimo Spiritas	59c
Nyal Vidurių Žolės	25c
$1.00 Rusijos Mineralinė Alyva	79c
A. D. S. Foot Soap	25c
$1.25 Trinerio Kartus Vynas	98c
$1.00 Coty Veido Milteliai	79c

S. M. S. Herb-Nu Tonikas

Padarytas iš grynų žolių

Del vidurių, inkstų ir kraujo

$1.50

PRANEŠIMAI

Bridgeportas. — Teisybės Mylėtojų Draugystės susirinkimas įvyks gegužės 11 d., Chicagos Lietuvių Auditorijoj, 3133 So. Halsted St., 12 val. dieną. Nariai ir narės esate kviečiami skaitlingai atsilankyti, nes bus daug svarbių dalykų svarstymui. Apart kitko bus galutinas įstojimas į musų draugystę Vyskupo Valančausko draugystės. Nariai-ės kurie esate užsilikę su mokestimis, malonėkite užsimokėti — priešingai busite išbraukti iš draugystės.
— Sekr. S. Narkis.

Draugystė Meilės Lietuvių Amerikoje laikys mėnesinį susirinkimą gegužės 10 d., 7:30 val. vakare, Bagdono svet., 1750 So. Union Ave. Draugai, malonėkit laiku pributi.
Raštininkas.

Draugystės Lietuvos Vėliava Amerikoj No. 1 mėnesinis susirinkimas įvyks gegužės 11 d., 1 val. po piet, Antano Česnos svet., 4501 S. Paulina St. Draugai ir draugės malonėkite laiku atsilankyti. Bus daug svarbių dalykų apsvarstyti.
Sekretorius.

Kudirkos Draugijos mėnesinis susirinkimas įvyks šeštadieny, gegužės 10 d., M. Meldažio svet., 2244 W. 23rd Place, 7:30 val. vak. Visi nariai ir narės butinai dalyvaukite šiame susirinkime.
A. Kaulakis, rašt.

Draugystės Lietuvos Dukterų mėnesinis susirinkimas įvyks gegužės 10 d., 7 val. vak., Mark White Sq. Parko svet., ant antrų lubų, Halsted ir 30 gat. Visos narės malonėkite laiku susirinkti ir atsiveskite naujų narių prirašyti.
Sekr. A. Dudonienė.

Skelbimai Naujienose duoda naudą delto, kad pačios Naujienos yra naudingos.

WM. KVIETKAUSKAS

Persiskyrė su šiuo pasauliu gegužės 9 dieną, 1:15 valanda po pietų, 1930 m., sulaukęs 57 metų amžiaus, gimęs Lietuvoje. Paliko dideliame nuliudime moterį Marijoną, 4 sunus — Simaną, Kazimierą, Joną ir Juozą, 4 dukteris — Julijoną, Della, Marijoną ir Frencią, brolį Kazimierą, 2 žentus — D. Kuraitį ir Joe Bagavičią ir Lietuvoje giminės. Kunas pašarvotas randasi 1918 S. 48 Ct., Cicero, pas D. Kuraitį.

Laidotuvės įvyks antradieny, gegužės 13 dieną, 2 val. po pietų iš namų bus nulydėtas į Tautiškas kapines.

Visi A. A. Wm. Kvietkausko giminės, draugai ir pažįstami esat nuoširdžiai kviečiami dalyvauti laidotuvėse ir suteikti jam paskutinį patarnavimą ir atsisveikinimą.

Nuliudę liekame,

Moteris, Sunai, Dukterys, Brolis, Žentai ir Giminės.

Laidotuvėse patarnauja graborius S. P. Mažeika, Telefonas Yards 1138.

EMILIJA MOTKAITĖ
po vyru Liaugaitienė

Persiskyrė su šiuo pasauliu gegužės 9 dieną, 12:15 valanda po piet, 1930 m., sulaukus apie 39 metų amžiaus, gimus Lietuvoj. Paliko dideliame nuliudime sunų Alberta, 13 metų, pusseserę Domicelę ir švogerį Antaną Janulevičius, brolienę Griguliene, gimines, draugus ir drauges Amerikoj. Kunas pašarvotas randasi 4716 S. Campbell Ave.

Laidotuvės įvyks pirmadieny, gegužės 12 dieną, 9 val. ryte iš namų į Šv. Agnieškos parapijos bažnyčią, kurioje atsibus gedulingos pamaldos už velionės sielą, o iš ten bus nulydėta į Šv. Kazimiero kapines.

Visi A. A. Emilijos Motkaitės giminės, draugai ir pažįstami esat nuoširdžiai kviečiami dalyvauti laidotuvėse ir suteikti jai paskutinį patarnavimą ir atsisveikinimą.

Nuliudę liekame,

Sunus, Puseserė, Švogeris, Brolienė, Giminės, Draugai ir Draugės.

Laidotuvėse patarnauja graborius A. Masalskis, Telefonas Boulevard 4139.

Phone Virginia 2054
JOSEPH VILIMAS
NAMŲ STATYMO
KONTRAKTORIUS
4556 So. Rockwell St.,
CHICAGO, ILL.

METINĖS MIRTIES SUKAKTUVĖS IR PAŠVENTINIMAS PAMINKLO

ONOS LANGIENĖS IR DUKTERS MORTOS

Persiskyrė su šiuo pasauliu 5 diena kovo mėn. 1929 m. Paliko dideliame nuliudime vyrą Andrių ir gimines. Liudnai atminčiai musų brangiausios nedėjoj, gegužės 11 d. 12:30 po piet Tautiškose Kapinėse bus pašventinimas Paminklo su muzika ir prakalbomis. Kviečiame visus gimines, draugus ir pažistamus atsilankyt. Mes Jusų musų brangiausios niekuomet neužmiršime. Jus pas mus jau nebesugrįšite, bet mes ankščiau ar vėliau pas Jus ateisime. Laukit mūs ateinant!

Nuliudę lieka
Vyras ir Giminės.

ATA

PETRAS J. JONAITIS

Persiskyrė su šiuo pasauliu gegužės 9 diena, 9:45 valanda ryte, 1930 m., sulaukęs 72 metų amžiaus, gimęs Panevėžio apskr., Moniunų kaime, Klovainių parapijoj. Paliko dideliame nuliudime moterį Uršulę, dukterį Bernice, du sunus — Ernesta ir Ipolita, marčią Oną ir anuką, brolį Ignacą, du pusbrolių — Antaną ir Joną Lavainai ir giminės, o Lietuvoj dvi seseris ir giminės. Kunas pašarvotas randasi 3128 Union Ave.

Laidotuvės įvyks gegužės 12 d., panedėlyje, 8 val. ryte iš namų į Šv. Jurgio parapijos bažnyčią, kurioje atsibus gedulingos pamaldos už velionio sielą, o iš ten bus nulydėtas į Šv. Kazimiero kapines.

Visi A. A. Petro J. Jonaičio giminės, draugai ir pažįstami esat nuoširdžiai kviečiami dalyvauti laidotuvėse ir suteikti jam paskutinį patarnavimą ir atsisveikinimą.

Nuliudę liekame,

Moteris, Duktė, Sunai, Marti, Broliai, Pusbroliai ir Giminės.

Laidotuvėse patarnauja graborius S. P. Mažeika, Telefonas Yards 1138.

METINĖS MIRTIES SUKAKTUVĖS

MARIONOS VIŠNIAUSKAITĖS

Persiskyrė su šiuo pasauliu gegužės 11tą d., 1929 m., sulaukus 12 m., 5 m., 3 d., amžiaus, gimus Chicago, Ill. Paliko dideliame nuliudime motiną Marcelę, tėvą Pranciškų, seserį Juzefą, 2 brolius — Pranciškų ir Joną. Liudnai atminčiai musų brangios dukrelės ir seselės bus laikomos Šv. Mišios, Šv. Jurgio parap. bažnyčioje, gegužės 12 d., 7:30 val. ryte ir trejos Mišios gegužės 17 d., 6:30, 7:00 ir 7:30 val. ryte.

Kviečiame visus gimines, draugus ir pažįstamus atsilankyti į pamaldas, atminčiai metų sukaktuvių ir atsiskyrimo iš musų tarpo musų brangios dukrelės ir seselės. Musų brangioji dukrelė ir seselė niekuomet taves neužmiršime. Tu pas mus jau nebesugryši, bet mes ankščiau ar vėliau pas tave ateisime. Lauk mus ateinant.

Nuliudę liekame,
Motina, Tėvas, Sesuo ir Broliai.

AUGUSTAS MACAS

Persiskyrė su šiuo pasauliu gegužės 8 diena, 6 valanda ryte, 1930 m., sulaukęs 41 metų amžiaus, gimes Panevėžio ap., Ramigalos parap. ir mieste. Amerikoj išgyveno 20 metų. Paliko dideliame nuliudime pusesere Agotą Glaižienę ir gimines. Kunas pašarvotas randasi 4605 So. Hermitage Ave.

Laidotuvės įvyks subatoj, gegužės 10 diena, 8 val. ryte iš Eudeikio koplyčios į Šv. Kryžiaus parapijos bažnyčią, kurioje atsibus gedulingos pamaldos už velionio sielą, o iš ten bus nulydėtas į Šv. Kazimiero kapines.

Visi A. A. Augusto Macas giminės, draugai ir pažįstami esat nuoširdžiai kviečiami dalyvauti laidotuvėse ir suteikti jam paskutinį patarnavimą ir atsisveikinimą.

Nuliudę liekame,
Puseserė ir Giminės.

Laidotuvėse patarnauja graborius Eudeikis, Telefonas Yards 1741.

LOVEIKIS
KVIETKININKAS
NUSKINTOS KVIETKOS
Pristatome į Visas Miesto Dalis
Vestuvėms, Bankietams ir Pagrabams
Vainikai
3316 S. Halsted St. Tel. Boulevard 7314

DR. J. RIMDZUS
Chiropractor
4650 S. Ashland Ave.
Tel. Boulevard 7878
Nuo 10 val. ryto iki 8 val. vak.

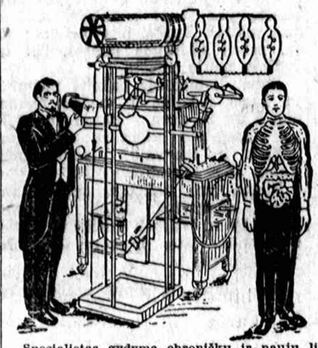

Specialistas gydyme chroniškų ir naujų ligų. Jei kiti negalėjo jumis išgydyti, atsilankykit pas mane. Mano pilnas išegzaminavimas atidengs jusų tikrą ligą ir jei aš apsiimsiu jus gydyti, sveikata jums sugrįš. Eikit pas tikrą specialistą, kuris neklaus jusų kur ir kas jums skauda, bet pats pasakys po galutino išegzaminavimo—kas jums yra

Dr. J. E. Zaremba
20 W. Jackson Blvd., netoli State St.
Kambarys 1016
Imkit elevatorių
CHICAGO, ILLINOIS
Ofiso valandos: nuo 10 ryto iki 1 po pietų, nuo 5 iki 7:30 vakaro. Nedėlioj nuo 10 ryto iki 1 po pietų

Lietuvės Akušerės

MRS. ANELIA K. JARUSH
Physical Therapy & Midwife
Naujoj vietoj
6109 South Albany Avenue

Phone
Hemlock 9252
Patarnauju prie gimdymo, duodu massage, electric treatment ir magnetic blankets ir tt. Moterim ir merginom patarimai dovanai.

Graboriai

BUTKUS
Undertaking Co.
P. B. Hadley, Lic.
Koplyčia dykai
710 W. 18th Street
Canal 3161

Simpatiškas—Mandagus—Geresnis ir pigesnis už kitų patarnavimas.

J. F. Eudeikis Komp.
PAGRABŲ VEDĖJAI
Didysis Ofisas:
4605-07 So. Hermitage Ave.
Tel. Yards 1741 ir 1742
SKYRIUS
4447 So. Fairfield Avenue
Tel. Lafayette 0727
SKYRIUS
1410 So. 49th Ct., Cicero
Tel. Cicero 3794
SKYRIUS
3201 Auburn Ave. Tel. Blvd. 3201

A. PRABISH
Lietuvis Graborius

Sąžiningai ir pigiai patarnauju dieną ir nakti visose miesto dalyse. Moteris pagelbininkė.
2205 Lake St.
Tel. Melrose Park 797

Graboriai

Telephone Armitage 4415
A. E. HOFFMAN
Graborius ir Balzamuotojas
DYKAI KOPLYČIA
Persamdome automobilius visokiems reikalams.
1657 N. Paulina Street
arti Wabansia
CHICAGO

Julius Prusieckis
GRABORIUS ir BALSAMUOTOJAS
Musų patarnavimas laidotuvėse tinkamas ir prieinama kaina.
3801 Main St.
INDIANA HARBOR, IND.
Tel. Indiana Harbor 288

Phone Boulevard 4139
A. MASALSKIS
Musų patarnavimas laidotuvėse ir kokiame reikale visuomet esti sąžiningas ir nebrangus todel, kad neturime išlaidų užlaikymui skyrių.

3307 Auburn Ave.
CHICAGO, ILL.

J. Lulevičius
GRABORIUS IR BALSAMUOTOJAS
Patarnauju laidotuvėse visose miesto ir miestelių dalyse. Moderniška koplyčia veltui.
3103 S. Halsted St.
Chicago, Ill.
Tel. Victory 1115

S. D. LACHAVICH
LIETUVIS GRABORIUS
Patarnauja laidotuvėse kuopigiausia. Reikale meldžiu atsišaukti, o mano darbu busite užganėdinti.
Tel. Roosevelt 2515 arba 2516
2314 W. 23rd Pl., Chicago
SKYRIUS:
1439 S. 49 Court, Cicero, Ill.
Tel. Cicero 5927

Telefonas Yards 1138
Stanley P. Mažeika
Graborius ir Balzamuotojas
Moderniška Koplyčia Dovanai
Turiu automobilius visokiems reikalams. Kaina prieinama
3319 Auburn Avenue
CHICAGO, ILL.

IGN. J. ZOLP
Pigiausias Lietuvis Graborius Chicagoj
1646 W. 46th St.
Telefonas
Boulevard 5203
1327 So. 49th Ct.
Telefonas
Cicero 3724

Akių Gydytojai

Tel. Yards 1829
DR. G. SERNER
LIETUVIS AKIŲ SPECIALISTAS

Ofisas ir Akinių Dirbtuvė
756 W. 35th St.
kampas Halsted St.
Valandos nuo 10-12, 1-3, 6-8.
Res: 2506 W. 69 St.
Val. 4-5:30 v. v.

25 Metų Patyrimo
Pritaikyme akinių del visokių akių
John Smetana, O. D.
OPTOMETRISTAS

Ekspertas tyrimo akių ir pritaikymo akinių
1801 South Ashland Avenue
Platt Bldg., kamp. 18 St. 2 aukštas
Pastebėkit mano iškabas
Valandos nuo 9:30 ryto iki 8:30 vakaro. Nedėliomis nėra skirtų valandų. Room 8.
Phone Canal 0523

Akių Gydytojai

DR. VAITUSH, OPT.
LIETUVIS AKIŲ SPECIALISTAS
Palengvins akių įtempimą, kuris esti priežastimi galvos skaudėjimo, svaigimo, akių aptemimo, nervuotumo, skaudamą akių karšti, atitaiso kreivas akis, nuima kataraktą, atitaiso trumparegystę ir toliregystę. Prirengia teisingai akinius. Visuose atsitikimuose egzaminavimas daromas su elektra, parodančia mažiausias klaidas. Specialė atyda atkreipiama į mokyklos vaikus. Valandos nuo 10 iki 8 val. Nedėlioj nuo 10 iki 12 val. po pietų.
Kainos pigiau kaip kitur
4712 South Ashland Ave.
Phone Boulevard 7589

ŽMOGAUS AKIS
yra taip dalikatnas sudėjimas, jog maža dalis žmonių supranta apie jos veikimą. Didelė daugybė akių sugadinta pigiais ir prastai pritaikintais akiniais. Bukite daug atsargesni su tais, kurie siulo už dyką egzaminavimą, nuse kainos, arba pedlioriai siulo akinius vaikščiodami iš namų į namus. Praktikuoju ant akių, perleidau daugiau 20 tukstančių ypatų ir turiu 20 metų praktikos.
Jei abejoji apie savo akis, eik pas
Dr. A. R. BLUMENTHAL
OPTOMETRIST
Phone Boulevard 6487
4649 S. Ashland Ave. ir 805 E. 47 St.
Phone Kenwood 1752

DR. C. MICHEL
LIETUVIS OPTOMETRISTAS
Akių Specialistas

Egzaminuoju Akis
Pritaikau Akinius
4650 South Ashland Avenue
Phone Boulevard 7878

Lietuviai Gydytojai

DR. A. J. KARALIUS
Gydytojas ir Chirurgas
3147 S. Halsted Street
Tel. Calumet 3294
Nuo 9 iki 12 val. dienos ir nuo 6 iki 9 valandos vakare

A. L. Davidonis, M. D.
4910 So. Michigan Ave.
Tel. Kenwood 5107
VALANDOS:
nuo 9 iki 11 valandai ryte;
nuo 6 iki 8 valandai vakare
apart šventadienio ir ketvirtadienio

Phone Canal 6222
DR. S. BIEŽIS
GYDYTOJAS IR CHIRURGAS
2201 West 22nd Street
Val.: 1—3 ir 7—8; Ned. 10—12 ryto
Rezidencija 6640 S. Maplewood Ave.
Telefonas Republic 7868

Ofiso ir Rez. Tel. Boulevard 5913
DR. A. J. BERTASH
3464 South Halsted Street
Ofiso valandos nuo 1 iki 3 po pietų ir nuo 6 iki 8 val. vakare
Rez. 3201 South Wallace Street

Rez. 6600 South Artesian Avenue
Phone Prospect 6659
Ofiso Tel. Canal 0257
DR. P. Z. ZALATORIS
GYDYTOJAS IR CHIRURGAS
1821 South Halsted Street
CHICAGO, ILL.

Phone Boulevard 1401
DR. V. A. SIMKUS
GYDYTOJAS IR CHIRURGAS
3343 So. Halsted St.
VALANDOS:
nuo 2 iki 4 P. M. nuo 7 iki 9 P. M.
Nedėlioj nuo 10 iki 12 A. M.

Phone Boulevard 8483
DR. MARGERIS
Gydytojas ir Chirurgas
3421 South Halsted St.
Valandos: nuo 10 iki 2 po pietų, nuo 6 iki 8 vakare
Sekmadieniais nuo 10 iki 12

PRANEŠIMAS
DR. M. T. STRIKOL
LIETUVIS
GYDYTOJAS IR CHIRURGAS
atidarė antrą ofisą (su Dr. Lauraičiu — viršuj Belskio-Rakščio aptiekos) po nr. 2423 West Marquette Rd. Valandos: nuo 2 iki 4 po piet. Tel. Prospect 1930.
Senas ofisas toj pačioj vietoj: 4601 So. Ashland Ave. Valandos: nuo 6 iki 8 vakare. Tel. Boulevard 7820 Rez. 6641 S. Albany Ave. Tel. Prospect 1930. Nedėliomis tik pagal sutarti.

DR. J. J. KOWARSKAS
GYDYTOJAS IR CHIRURGAS
2403 W. 63rd St., Suite 3.
Prospect 1028
Rez. 2359 S. Leavitt St., Canal 2330
Ofiso valandos 2 iki 4, 7 iki 9
Nedėlioj pagal sutarti

A. MONTVID, M. D.
1579 Milwaukee Avenue, Room 209
Kampas North Ave. ir Damen Ave.
Val.: 1 iki 3 po pietų, 6 iki 8 vak.
Tel. Brunswick 4983
Namų telefonas Brunswick 0597
Ultravioletinė šviesa ir diathermia

Telefonas Boulevard 1939
DR. S. A. BRENZA
Ofiso valandos:
9 iki 12, 1 iki 3 d. ir 6:30 iki 9:30 v.
4608 South Ashland Avenue
Netoli 46th St. Chicago, Ill.

Ofiso Telefonas Virginia 0036
Res. Tel. Van Buren 5858
DR. T. DUNDULIS
GYDYTOJAS IR CHIRURGAS
4142 Archer Ave.
Valandos 11 ryto iki 1 po pietų, 2 iki 4 ir 6 iki 8 vakaro. Nedėliom nuo 10 iki 12 dieną. Namų ofisas North Side
3413 Franklin Blvd.
Valandos 8:30 iki 9:30 vakaro

A. K. Rutkauskas, M.D.
4442 South Western Avenue
Tel. Lafayette 4146
VALANDOS:
nuo 9 iki 11 valandai ryto
nuo 6 iki 9 valandai vakaro

Phone Canal 2118
Valandos: 6—8 vakare
DR. A. L. YUSKA
GYDYTOJAS IR CHIRURGAS
4193 Archer Ave.
Rezidencija:
4193 Aruher Ave.
Valandos: 2—4 po piet
Phone Lafayette 0098

Tel. Drexel 6323
Dr. S. Zmuidzinas
GYDYTOJAS IR CHIRURGAS
4740 Dorchester Ave.
CHICAGO, ILL.
Valandos: nuo 8 iki 10 ryte
ir nuo 6 iki 8 vakare.

Dr. A. P. Kazlauskis
Dentistas
4712 South Ashland Ave.
Tel. Boulevard 7589
Ofiso valandos 9 ryto iki 8 vakaro.
Rezidence Phone Hemlock 7691

DR. P. P. ZALLYS
DENTISTAS
30 East 111-th Street
Phone Pullman 0856
Gasas, X-Spinduliai ir t. t.
Valandos: nuo 9 ryto iki 8 vak.
Seredomis nuo 9 ryto iki 12 dienos

Office Boulevard 7042
DR. C. Z. VEZELIS
LIETUVIS DENTISTAS
4645 South Ashland Avenue
Ant Zaleskio Aptiekos
CHICAGO, ILL.

Dr. Samuel Kruchevsky persimainęs į
DR. S. KRUSE
DENTISTAS
1313 S. Halsted St. 8 S. Michigan Ave.
Dienom ut., ketv., sub. pan., ser., pėtn.
Aš praktikuoju per 27 metus ir patenkinau daugelį pacientų. Atsilankykit į mano ofisą del nemokamos egzaminacijos ir mandagaus patarnavimo.

Įvairus Gydytojai

TIK SUGRĮŽĘS IŠ EUROPOS
Phone Armitage 2822
DR. W. F. KALISZ
1145 Milwaukee Avenue
Valandos: 12 ki 2 ir 6 iki 8 P. M.
Seredos vakare uždaryta
Nedėlioj pagal sutartį

DR. HERZMAN
— IŠ RUSIJOS —
Gerai lietuviams žinomas per 25 metus kaipo patyręs gydytojas, chirurgas ir akušeris.
Gydo staigias ir chroniškas ligas vyrų, moterų ir vaikų pagal naujausius metodus X-Ray ir kitokius elektros prietaisus.
Ofisas ir Laboratorija:
1025 W. 18th St., netoli Morgan St.
Valandos: nuo 10—12 pietų ir nuo 6 iki 7:30 val. vakare
Tel. Canal 3110
Rezidencijos telefonai
South Shore 2238 ar Randolph 6800

DR. CHARLES SEGAL
Praktikuoja 20 metai
OFISAS
4729 South Ashland Ave., 2 lubos
CHICAGO, ILL.
SPECIALISTAS DŽIOVOS
Moteriškų, Vyriškų ir Vaikų ligų
OFISO VALANDOS:
Nuo 10 iki 12 val. ryte, nuo 2 iki 4 val. po pietų ir nuo 7 iki 8:30 val. vakaro. Nedėl. nuo 10 iki 12 v. diena
Phone Midway 2880

Telefonas Yards 0994
DR. MAURICE KAHN
4631 South Ashland Avenue
Ofiso valandos:
Nuo 10 iki 12 dieną, 2 iki 3 po piet, 7 iki 8 val. Nedėl. nuo 10 iki 12.
Rez. Telephone Plaza 3202

Rezidencijos Tel. Midway 5512
Ralph C. Cupler, M.D.
CHIRURGAS
OAKLEY IR 24th STREET
Tel. Canal 1713-0241
Valandos: Panedėliais ir Ketvergais 3 iki 8 val. vak. Utarninkais ir Pėtnyčiomis 1 iki 6 v. v.

Įvairus Gydytojai

GYDO
Kraujo, odos, chroniškas
slaptas ligas vyrų ir moterų,
senas žaizdas, ligas rectal
Dr. J. W. Beaudette
Viršuj Ashland State Banko
1800 So. Ashland Ave.
VALANDOS:
Nuo 2 iki 4:30 ir nuo 7 iki 10
Nedėlioj nuo 2:30 iki 4:30 po piet
Telefonas Canal 0464

Ofiso Tel. Victory 6893
Rez. Tel. Drexel 9191
DR. A. A. ROTH
Rusas Gydytojas ir Chirurgas
Specialistas moteriškų, vyriškų, vaikų ir visų chroniškų ligų
Ofisas: 3102 S. Halsted St., Chicago arti 31st Street
Valandos: 1—3 po pietų, 7—8 vak.
Nedėliomis ir šventad. 10—12 dieną

Advokatai

K. GUGIS
ADVOKATAS
MIESTO OFISAS
127 N. Dearborn St., Room 1111
Telefonas Central 4411
Valandos: nuo 9 ryto iki 4 po pietų
Gyvenimo vieta
3323 South Halsted Street
Tel. Boulevard 1310
Val.: nuo 6 iki 8 val. kiekviena vakarą, išskyrus ketverga.
Nedėliomis nuo 9 iki 12 ryto

Phone Franklin 2460
Leonas S. Mikelonis
Advokatas
10 So. La Salle Street
Vakarais nuo 6 iki 9 val.
Phone Boulevard 3697
3315 So. Halsted Street

A. A. OLIS
R. A. VASALLE
(VASILIAUSKAS)
ADVOKATAI
11 S. La Salle Street,
Room 1701
Tel. Randolph 0331
Valandos nuo 9 ryto iki 5 vak.
3241 S. Halsted Street
Tel. Victory 0552
Valandos — 7 iki 9 vakare
Olis — Utar., Ketv. ir Subatos vak.
Vasalle — Pan., Ser. ir Pėtnyčios v.

J. P. WAITCHUS
Lietuvis Advokatas
127 N. Dearborn St.
Room 298
Tel. Franklin 4177
Nuo 9 iki 1 — Išėmus Subatas
52 E. 107th St.
Kampas Michigan Ave.
Tel. Pullman 5950
Nuo 3 iki 9 vak. ir Subatomis

John Kuchinskas
Lietuvis Advokatas
2221 W. 22nd St.
Arti Leavitt St.
Telefonas Canal 2552
Valandos 9 ryto iki 8 vakaro.
Seredoj ir Pėtnyčioj nuo 9 iki 6

A. A. SLAKIS
ADVOKATAS
Ofisas vidurmiestyje
Room 1502
CHICAGO TEMPLE BLDG.
77 West Washington Street
Cor. Washington and Clark Sts.
Ofiso Tel. Central 2978
Namų Tel. Hyde Park 3395

JOHN B. BORDEN
(Jonas Bagdžiunas Borden)
LIETUVIS ADVOKATAS
105 W. Adams St., Room 2117
Telephone Randolph 6727
Vakarais 2151 W. 22nd St. nuo 6-9
Telephone Roosevelt 9090
Namie 8-9 ryte. Tel. Republic 9600

V. W. RUTKAUSKAS
ADVOKATAS
29 So. La Salle St. Room 730
Tel. Central 6390 Val. 9—4
Rezidencija 6158 S. Talman Av.
Tel. Prospect 3525

Tel. Randolph 5130-5131
PAUL M. ADOMAITIS
ADVOKATAS
721 First National Bank Building
38 So. Dearborn Street
Val.: 10 ryto iki 4 po pietų
Vakarais: 2221 W. 22 Street
Val.: 5 iki 8; ser. ir pėtn. 5 iki 6;
Subatoj 1 iki 6. Tel. Canal 2552

JOSEPH J. GRISH
Lietuvis Advokatas
4631 So. Ashland Ave.
Tel. Boulevard 2800
Res. 6515 So. Rockwell St.
Tel. Republic 9723

CLASSIFIED ADVERTISEMENTS

Business Service
Biznio Patarnavimas

PATENTAI, copyrights — išradimai ir kitos [illegible] — O. SLEZEVICIUS, 2300 W. Chicago Ave. Brunswick 7187

Boulevard 6520 Res. Yards 4401

NORKUS & CO.

Perkraustom rakandus, pianus ir visokius biznius, taipgi iš miesto į miestą. Teisingas patarnavimas.

1706 W. 47th St.

CHICAGO

Tel. Republic 5099

ANGLYS IR MEDŽIAI

ALEX ALESAUSKAS AND SON

MOTOR EXPRESS

Long Distance Hauling

Rakandų ir Pianų Kraustymas.

Mūsų patarnavimas yra geras, greitas ir nebrangus.

7126 So. Rockwell Street

CHICAGO

Phone Victory 4965

KODEL NE DABAR?

Susitaisykite DABAR savo stoga ir lietaus rynas. Mes taipjau atliekame abelną taisymą. Apskaitliavimas dykai.

THE BRIDGEPORT SHEET METAL CO.

3153 So. Halsted St.

10% PIGIAU UŽ VISĄ DARBĄ CONSUMERS Stogų Darbas. Greitai taisome stogus visokios rūšies bile kada ir bile kur. Dykai apskaitliavimas. Mes atliekame geriausį darba mieste. Kedzie 8463.

BRIDGEPORT PAINTNG CO.

Malevojam, Popieruojam ir Dekoruojam

3147 S. Halsted St.

Victory 7261, Res. Hemlock 1292

JAU ESAM PRISIRENGĘ JUMS PATARNAUTI

AUTOMOBILIŲ PLOVYKLA

Su pilnai įrengta modernine Rotowasher sistema, kuri jus pilnai patenkins.

Tikras valymo patarnavimas paprasta dieną $1.25. Mes žinome, kad jus pilnai įvertinsite musų gerą darbą. Pabandykit mus.

AUBURN GAS & GREASING STATION

833 W. 35th St.

½ bloko į vakarus nuo Halsted St.

Pilnas gaso, aliejaus ir tepimo patarnavimas

WM. BENECKI

MALEVOJU IR POPIERUOJU

Naujausios mados popiera.

Pigiai. Greit.

Darbą garantuoju.

Tel. Lafayette 7554

Sveikatos komisionierius pataria užlaikyti kambarius švariai. Mes pasirengę pagražinti Jusų kambarius 10% PIGIAUS UŽ VISĄ DARBĄ. Popieruojame ir pentuojame pagal Jusų noro. APSKAITLIAVIMAS DYKAI.

A. K. VALUKAS

3939 W. 65th Pl. Tel. Republic 4139

JEIKU jus manote dėti pamatą po savo namu ir jį remodeliuoti, aš mielai suteiksiu jums savo aprokavimą. Aš atliekU visokį remodeliavimo, taisymo, pamatų padėjimo ir cemento darbą už labai žemą kainą.

O gal jus norėtumet mainyt? Aš priimsiu jusų senąjį namą ir pabudavosiu jums naują namą ant savo tuščių lotų, sulig jusų pačių plenų. Jums apsimokės ateiti ir pasimatyti su manim.

HENRY KOPLEWSKI,

4018 Archer Ave.

Tel. Lafayette 7947 arba Republic 8915

Financial
Finansai-Paskolos

AR NORI PINIGŲ

ANT PIRMŲ MORGIČIŲ?

Skolinam pinigus ant medinių ir murinių namų. Komisas tik 2%. Kreipkitės į

PUBLIC MORTGAGE EXCHANGE

S. L. FABIAN, Mgr.

809 W. 35 St.

NAMŲ SAVININKAI

Nesirupinkit apie pinigus del taksų mokėjimo, mes paskolinsim kiek tik reikalinga. Taipgi ir ant 2rų morgičių.

J. NAMON & CO.

6755 S. Western Avenue

Tel. Grovehill 1038

Skolinam Jums Pinigus

$100 iki $2,000

Jųs atmokate mažomis mėnesinėmis mokestimis.

Mes taipjau perkame morgičius ir Real Estate kontraktus.

Petrzilek Bros.

1647 W. 47th St.

Arti Marshfield Ave.

SKOLINKIS IŠMINTINGAI

Paskolos ant automobilių bile sumoje; notos refinansuojamos; griežtai privatiškai; nereikia indorsuotojų; žemiausios ratos; pribusime ant pašaukimo.

MAJESTIC INVESTMENT CORPORATION

105 W. Monroe St.,

tel. Randolph 4364

2139 S. Cicero Ave.,

tel. Rockwell 2000

Financial

PASKOLINSIM nuo $50 iki $300 už 2½ nuošimčio ir lengvais išmokėjimais. Paskolas suteikiam į 24 valandas. Be jokio komiso.

S. OSGOOD

2231 West Division Street

"Upstairs"

Telephone Armitage 1199

Miscellaneous
Įvairus

BRIDGEPORT KNITTING SHOP

Neriam vilnonius sveterius — storus ir plonus, taipgi ir vilnones pančiakas. Parduodam pigioms kainoms. Neriam sulig užsakymų naujus sveterius ir taisome senus.

F. Selemonavičius

504 W. 33rd St., prie Normal Ave.

Tel. Victory 8486

KAS turite Lietuvoj ukę ir norėtų mainyti ant Chicagos namo ir du lotai yra ant pardavimo. Kreipkitės prie Lapin. Parsiduoda ir namų rakandai.

732 W. 18 St., Chicago, Ill.

Galima matyti po 6 val. vakare ir nedėlioj visą dieną.

PARDAVIMUI du gražus garsaus lietuvių dailininko Zmuidzinavičiaus paveikslai. Kainavo $475, už pusdikį atiduosiu. M. Jurgelionienė, 1739 So. Halsted St.

Personal
Asmenų Ieško

PAIEŠKAU Onos Kutuliutės, po vyru — nežinau. Paeina nuo Mariampolės, Čioderiškių kaimo, Kvietiškio vals. Turiu svarbų reikalą. Atsišaukite, Ona Brunzienė, 1633 E. 67 St., Chicago.

KAZIMIERAS SHAKES. — Malonėkite prisiųsti savo adresą, ar kas jį žinote praneškite į Naujienas, Box 1197, 1739 S. Halsted St. Yra svarbus reikalas. A. Shakus.

Partners Wanted
Pusininkų Reikia

PAIEŠKAU pusininko — vyra arba moterį — į Chilli Parlor biznį. 9333 Cottage Grove Ave.

PAIEŠKAU partnerio del auginimo vištų, agurkų, žemuogių ir daržovių. Biznis ant Michigan farmos. Priimsiu su mažais pinigais. Atsišaukite greit.

M. JASINSKAS,

6530 So. Irving Ave.

Prospect 6314

Help Wanted—Male
Darbininkų reikia

REIKALINGI PARDAVĖJAI

Reikalingu du lietuviai geri real estate pardavėjai, turintys patyrimo, kurie nori dirbti ir pasidaryti daug pinigų pardavinėjant namus.

Kreipkitės laišku, pasisakydami patyrimą ir kur dirbate, taipgi ar turite automobilių.

Rašykite

Box 1195

1739 So. Halsted St.

Help Wanted—Female
Darbininkių Reikia

REIKALINGA patyrusių moterų sortuoti skudurus. P. Goldman & Son, 2100 So. Loomis.

REIKALINGA moteris indų plovėja, patyrusi.

4169 So. Halsted St.

REIKALINGA moteris arba mergina prie namų darbo. Kambarys ir valgis ant vietos ir geras mokestis. 4449 So. Halsted St.

HEAD OPERATOR

Pageidaujama jaunos moteries. Įsiuti rankoves, join coats ir tape. Pastovus darbas. Nuo štukų ar dienomis. Turi buti patyrusi. Atsiliepkit laišku, pranešdamos patyrimą, kiek tikitės algos ir t. t.

BRAZIS BROS.

6905-07 Superior Ave.,

Cleveland, Ohio.

MACHINE OPERATOR

Pageidaujama jaunos moteries. Patyrusios prie siuvimo rankovių ir pamušo. Taipgi padding ir felling ant specialių mašinų. Atsiliepkit laišku, pranešdamos patyrimą, kiek tikitės algos ir t. t.

BRAZIS BROS.

6905-07 Superior Ave.,

Cleveland, Ohio.

Help Wanted—Male-Female
Darbininkų Reikia

EXTRA pinigai vyrams ir moterims, kurie nori užsidirbti po darbo. 5404 So. Ashland Ave. 2nd floor

Automobiles

GERI vartoti automobiliai nuo $75.00 ir augš. Mes galime parduoti jums karą be jokio įmokėjimo.

1633 Milwaukee Ave.

NAUJI IR BISKĮ VARTOTI AUGŠTOS RŪŠIES KARAI VISOKIŲ IŠDIRBYSČIŲ

EDWARD CHERNAUSKAS, Jr.

1900 S. Union Ave.

Tel. Roosevelt 8710

Rez. tel. Willow Springs 58

Automobiles

PRANEŠIMAS

Automobilių pirkėjams ir savininkams

Pirm pirkimo naujo karo, širdingai prašau atsilankyti ir pamatyti naujus 1930 NASH automobilius su vėliausios mados automatiškais įtaisymais, sport Royal tekiniais ir kitais ištobulinimais, kokius tiktai NASH taip gali įrengti už tokias prieinamas kainas.

BALZEKAS MOTOR SALES

4030 Archer Ave.

Lafayette 2082

FORDAI—DIDŽIAUSIOS CHICAGOJ VERTĖS TEISINGAI GARSINAMOS

$20 ĮMOKĖTI

1930 Roadster; vėliausis	$495
1930 Tudor; vėliausis	$550
1929 Sport Coupe; važiuota tik 1,900 mylių	$350
1929 Town Sed. Murray body, važiuotą tik 2,100 mylių	$595
1929 Sedanai ir Coupes	$335
1929 Roadster, nulenkiamas stiklas	$335

90 dienų naujo karo raštiška garantija

M. J. KELLY, 4445 W. Madison

NEPAPRASTĄ PROGA

Aplinkybės priverčią mane parduoti savo vėliausio modelio Stearns-Knight keturių durų sedaną, kurį pirkau lygiai dešimt mėnesių atgal. Karas yra absoliučiai kaip naujas. Tai yra gražiausias ir ekonomiškiausias karas, kokį aš turėjau. Jis padaro 18 iki 20 mylių su galionu gasolino, tukstantį mylių su vienu pripilimu aliejaus. Turi 5 originalius visiškai naujus tairus, 4 ratų brėkius, Lorain spot laight, snubers, gražų užbaigimą, geriausį mohair išmušimą ir geriausį tykų motorą. Karas yra kaip dieną išėjęs iš dirbtuvės. Jis kainavo man virš $3,000. Priimsiu tik $400, nes man reikia pinigų. 2116 North Spaulding Ave., 1st flat. Atsišaukite nedėlioj.

RETA PROGA

Studebaker vėliausio modelio "Commander" sedanas. Kadangi netekau darbo ir man yra reikalingi pinigai, paaukosiu tiktai už $300. Karas kainavo man $1,600 tik trumpą laiką atgal. Jis yra absoliučiai geras kiekvienu žvilgsniu, nes aš vartojau jį visai mažai. Kam pirkti naują karą, kuomet jus galite nupirkti manąjį tiktai už $300. Jus turite pamatyti karą, kad jį įvertinti. Atsišaukite bile laiku. nedėlioj, 2231 North Kedzie Ave., 1st apartment.

HUPMOBILE vėliausio modelio sedanas. Moteris turi parduoti. Išvažiuotas tik kelis tukstančius mylių. Karas yra geriausiame stovyje ir sunku jį atskirti nuo naujo. Nagaliu pati karo draivinti ir paaukuosiu jį tiktai už $350. 2538 North California Ave., 1st flat.

BUICK 1929 Master 6 Sport Coupe. Delei ligos privertas paaukoti. Mano išvažiuotas tiktai 5,000 mylių ir yra kaip naujas. Priimsiu $450. 4448 North Racine Ave., Apt. 29.

Furniture & Fixtures
Rakandai-Įtaisai

PARDAVIMUI du gražus garsaus lietuvių dailininko Zmuidzinavičiaus paveikslai. Kainavo $475, už $125. M. Jurgelionienė, Naujienos, Tel. Roosevelt 8500.

AŠ TURIU tuojaus parduoti savo 4 kambarių gražiausius rakandus. susidedančius iš augštos rušies frieze seklyčios seto, tikro riešuto valgomojo kambario seto, Onyx lempų, 2 Wilton kaurų ir kitų gražių smulkių reikmenų. Parduosiu atkirai. Ateikite šiandie bile laiku iki vidurnakčio, atsineškite pinigus. Nelaukite, ateikite tuojaus. Aš apleidžiu miestą Mrs. Roberts, 3040 W. 62nd St. arti Albany.

Rakandų Brokeriai

Kiekvienas, ypačiai jaunos vedusios poros, esate kviečiamos pasinaudoti musų pasiulymu. Mes nupirksime jums rakandus tiesiai iš dirbtuvės už sutaupimą mažiausia

50%

cash pamatu.

Jokis užsakymas nėra per mažas, ar per didelis, — nuo mažo stalelio iki visų 10 kamb. apartmento rakandų. Šaukite šiandie. Mes nuvešime jus pas fabrikantus. Mes turime ryšius su visomis geriausiomis kompanijomis Chicagoje. Šaukite Columbus 0467, MR. WELLS del platesnių žinių.

PARDAVIMUI pigiai ir greitai keturių kambarių fornišiai kartu arba dalimis. 3341 So. Auburn Ave.

PARDAVIMUI 6 kambarių rakandai, galima ir flatą renduoti 6 kambarių, pasirenduoja vyrui kambarys. 5427 So. Princeton Ave. Tel. Yards 2343.

WEST FRANKFORT, ILL. — E. R. BROWN RAKANDŲ SANKROVA, 403-05 E. Main St. Atsilankykite į musų dideli nupiginimo išpardavimą gegužės mėnesį. Specialės kainos ant viso stako. 16 metų tame pačiame bloke.

TURIU paaukoti gražius 5 kambarių rakandus, tik trumpą laiką vartotus. Yra baby grand pianas, elektrikinis radio, 9x12 Wilton ir Oriental kaurai, pusryčių setas, firankos ir draperijos. Pigiai, bargenas. Parduosiu atskirai.

8138 S. Maryland Ave.

Tel. Triangle 2817

For Rent

PASIRENDUOJA du keturių kambarių flatai, pečiais šildomi. Renda $15. A. J. Bernstein, 175 W. Jackson Blvd., Wabash 1660.

RENDON 6 kambarių flatas, garu apšildomas. Ice box'is ir kiti parankumai. 6230 So. Rockwell St. Tel. Hemlock 3804.

Furnished Rooms

FURNISHED Room pasirenduoja vienas arba du, šviesus kambariai, labai geroj vietoj, Marquette parke, del vedusios poros. Renda pigi. Šaukite tel. Republic 0598 po 6 val. vak.

RENDON šviesus kambarys vaikinui, gali vartoti virtuvę, pavieniui gulėti, yra maudynė. 827 W. 34 Place, 1-mos lubos užpakaly.

REIKALINGI senyvi žmonės arba vaikinai gyventi bendrai. Kambarys ir šviesa yra už dyką. Atsišaukite. 6009 So. May St.

PASIRENDAVOJA kambarys del vieno ar dviejų vaikinų, su valgiu ar be valgio. 2700 W. 22 St. Rockwell 7262.

PASIRENDUOJA didelis ir šviesus kambarys vaikinui, be valgio. 3362 So. Auburn Ave. 2-ros lubos.

RENDON švarus, šviesus kambarys, su valgiu ar be — ženotiems arba pavieniams. 3203 S. Lime St.

RENDON kambarys, galima ir virtuvę vartoti, tik kas nevartoja munšaino. 2920 S. Union Ave., 3 lubos frontas.

Business Chances
Pardavimui Bizniai

PARDAVIMUI kampinė groserne ir vaisių ir daržovių sankrova; gera vieta, švarus stakas. Parduosiu pigiai iš priežasties, kad negaliu prižiurėt biznio. Šaukite Boulevard 3432.

PARDAVIMUI kendžių ir ice cream krautuvė, neša $50 savaitei pelno. Labai gera vieta del mažos šeimynos. Pagyvenimui kambariai. Nebrangiai. 5035 S. Halsted St.

PARSIDUODA grosernė pigiai; pigi renda, $30 į mėnesį, su rakandais ar be. Priežastis pardavimo — savininkas apleidžia miestą, 3853 Wentworth Ave.

PARDAVIMUI bučernė ir grosernė, cash biznis, seniai išdirbtas, naujį fikčeriai, turiu du biznius. Su mažu įnešimu. Kreipkitės 17 W. 103 St. Vakarais 919 W. 35 St. Chicago.

PARDAVIMUI bučernė ir grosernė, norinčiam biznio labai gera vieta, Lafayette 4336.

PARDUODU grosernę labai geroj vietoj. Apgyventa visokių tautų. Parduosiu pigiai. Kreipkitės 4634 So. Wallace St.

PARSIDUODA pigiai krautuvė kendžių, notions ir groseri, lietuvių ir lenkų apielinkėj. Savininkė serga ir turi greit parduoti. 4402 So. Honore St.

PARDAVIMUI Road House su Sinclair Gas service stočia. Vieta išdirbta ir randasi prie pat kelio ant 90th ir Archer av., Willow Springs, Ill. Priežastis pardavimo, turiu du bizniu. Atsišaukite.

S. BRAZINSKAS

3729 So. Morgan St.,

Phone Boulevard 4323

PARDAVIMUI grosernė su namu ar be namo, tuščias lotas prie šalies. Walter Urban, 7359 S. Paulina St.

PARSIDUODA biznis, Hotelis ir Restaurantas, and didelio bizniavo streeto ir prie geležinkelio stoties. Priežasti pardavimo patirsite ant vietos,

2 Broadway,

Melrose Park, Ill.

Tel. Melrose Park 624

Klauskite Mrs. Širmulis.

DUONKEPYKLA pasirenduoja ar parsiduoda. Geras įrengimas ir trokas. Geras biznio distriktas. Parsiduoda iš priežasties ligos. 88 W. 147 St., Harvey, Ill., tel. Harvey 2182.

PARDAVIMUI bučernė ir grosernė, labai pigiai. Renda pigi. Commodore 2523.

Farms For Sale
Ukiai Pardavimui

115 AKRŲ ŽEMĖS

Su budinkais, gyvuliais ir mašinerijoms, 100 mylių nuo Chicagos, žemė derlinga. Parduos pigiai arba mainys ant namo.

Priežastis senatvė.

CHAS ZEKAS,

4454 So. Western Ave.

---

5 akerių sodnas ir geri budinkai pačiame miestely, Sawyer Michigan, 150 mylių nuo Chicagos. Parduosiu pigiai arba mainysiu. Šauk Hemlock 9252. Leon R. Jarusz, 6109 South Albany Ave.

Farms For Sale
Ukiai Pardavimui

MAŽOS VIŠTŲ FARMOS PRIE PAT CHICAGOS

Viena iš didžiausių Chicagos kompanijų yra senai užpirkusi didžiausius plotus žemės pietvakarinėj dalyj, netoli Chicagos miesto, del užvedimo naujo miesto.

Dabar kompanija pakeitė plenus ir tą žemę išdalino į mažas farmas, nuo 5 iki 20 akrų. Parduoda už labai nužemintą kainą su mažu įmokėjimu ir lengvais išmokėjimais. Kaina $500 už akrą.

Vietos yra aukštos, sausos, medžiais nusodytos, netoli Southwest Highway ir Wabash gelžkelio stoties. Gražesnės vietos ir geresnės žemės negalima rasti.

Del platesnių žinių atsiklauskite laišku.

Naujienos,

Box 1196

1739 So. Halsted St.

Exchange—Mainai

NAUJĄ murinį namą 2 po 5 kambarius, mainysiu ant nedidelės farmos. Leon Jarusz, 6109 S. Albany Ave., Hemlock 9252.

MAINYSIME 2 flatų murinį namą ant mažo automobiliaus. Likusius mažais mėnesiniais išmokėjimais. Petrzilek Bros., 1647 W. 47 Str.

Real Estate For Sale
Namai-Žemė Pardavimui

EXTRA MAINAI

2 flatų namas 4 ir 5 kambarių, mainysiu į didesnį namą, bučernę, restauranta arba lotą.

IŠSIMAINO bizniavas namas su bizniu į 2jų flatų namą arba bungalow.

IŠSIRENDUOJA 40 akerių farma su budinkais, arba mainysiu į lotą ar mažą namą.

F. G. LUCAS & CO.,

4108 Archer Ave.

Lafayette 5107

PARDAVIMUI štoras ir 3 pragyvenimai pigiau $1500, negu vertas. Sav. turi apleisti Chicagą. Sutikčiau mainyti į mažą namą ar lotus. Namas puikiausioj vietoj. Sav. 2 užpakaly.

6839 So. Loomis Blvd.

MANO VĖLIAUSI BARGENAI

Aš parduosiu pigiai arba mainysiu mano sekančius namus.

5 flatai 2 štorai ir 2 mašinų muro garadžius, naujas namas, randasi arti Marquette Parko. Rendos $317 mėn., mainysiu ant aniko.

---

6 kamb. muro rezidencija, 3 extra kambariai etike ir 3 beizmante, 2 mašinų garadžius, lotas 50x125 pėdų, randasi prie Marquette Parko. 3 metai atgal kainavo $17500, aš parduosiu pigiai arba priimsiu į mainus ką turite.

---

2 flatų muro namas 4-5 kambariai 2 mašinų garadžius, pečiais šildomas, randasi gražioj vietoj 5442 So. Spaulding Ave. Parduosiu pigiai arba mainysiu.

---

2 flatų muro namas 5-6 dideli kambariai. Karštu vandeniu apšildomas, lotas 40x125 pėdų. Randasi 7827 So. Union Ave. Parduosiu arba mainysiu.

3-5 flatų dabar statomi namai, kurie randasi gražiausioj vietoj Marquette Parko apielinkėj, 7029-7031-7035 So. Fairflied Ave. Bus užbaigti apie vidurį Liepos, bus 4-4-3-3 labai dideli kamb. ir 3 mašinų muro garadžius, štymu apšildomi. Lotai 33x125 pėdų, šie namai bus įrengti sulig vėliausios mados. Taigi norėdami įsigyti gražų namą nelaukite ilgai, nes aš parduosiu pigiai už keš arba mainysiu.

Aš turiu ir daugiau visokių namų ir lotų. Aš statau visokius namus bile daly miesto. Dabar turiu statomus 6-4 flatų namus iš kurių tamsta galite išsirinkti koki tiktai norite.

Matykte mane ofse

2621 W. 71st St.

arba pašaukte

Hemlock 0367

arba

Grovehill 1680

Klauskite

PAKALNIO (Pakel)

Ofisas atdaras tiktai po pietų, o nedėlioj visą dieną uždarytas.

PARDAVIMUI 2 flatų namas, 4 ir 5 kambariai, ant bizniavos gatvės. Visi patogumai. Kaina $4,950, cash $450. Likusius kaip rendą. 5263 So. Central Ave. Prospect 3787

PARDAVIMUI 2 po 4 kambarius flatų murinis namas. Kaina labai žema. Agentai nereikalingi. Randasi 4436 S. St. Louis Ave. Šaukite Prospect 1067.

---

4 FLATŲ murinis namas, pečium šildomi, labai geras namas. Čia pat parsiduoda Hudson sedan. 1330 So. 48th Ct., Cicero. Tamkevičienė.

PARDAVIMUI medinis namas, 2 po 5 kambarius, elektra, amudynės. Nepraleiskite šio bargeno. Atvažiuokit pažiurėti. Kai pamatysit, tai ir paimsit. Kaina $2100.00, 332 W. 58th St. Wentworth 2835.

Real Estate For Sale
Namai-Žemė Pardavimui

5 kamb. muro bungalow ir 2 karų garažas. Lotas 30x125. Randasi Marquette Manor apielinkėj. Namas buvo atimtas už skolas, tad skolintojas dabar parduoda tik už $7600, įmokėt $350.

6 kamb. medinis namas ant muro pamato. Lotas 30x125. Kaina tik $6,000. Įmokėt $1,000. Taipgi priimsime jusų lotą arba biznį į mainus.

2 flatų muro namas, 5 ir 6 kamb. ir 2 karų garažas. Randasi Brighton Park apielinkėj. Kaina greitam pardavimui tik $8500. Įmokėt $1,500.

6 kamb. nauja moderniška bungalow, elektrinis ice box ir kiti vėliausios mados įrengimai. Randasi arti Marquette Parko ir vienuolyno. Mainysime ant loto arba namuko.

Muro namas ir biznis; bučernė su groserne. Biznis išdirbtas per ilgus metus. Randasi West Side apielinkėj, geroj vietoj. Kaina tik $12,500. Mainysime ant 2 flatų namo po 6 kambarius.

Lotas 48x125, gatvės ištaisitos. Randasi Beverly Hills, arti Western Ave. Savininkų nelaimė verčia pardouti tik už $1800. Įmokėt $600. Spekuliantų kąsnis.

160 akrų ukis, su namais ir gyvuliais. Randasi Wisconsin valstijoje. Mainysime ant 2 flatų namo.

Taipgi turime gerų bargenų: namų, lotų ir ukių, kurių čia negarsiname. Del platesnių informacijų malonėkit kreiptis pas.

K. J. MACKE & CO.

(MAČIUKAS)

2433 W. 69th St.

Tel. Prospect 3140

TURI BUTI PARDUOTA ŠIĄ SAVAITĘ

$3,650 paims jį. $500 įmokėti, likusius kaip renda, 4 kambarių murinis bungalow, maudynė, gasas ir elektra. Perdėm kieto medžio baigimas. 30 pėdų lotas. Visi assessmentai užmokėti. Atdara apžiurėjimui 4639 S. Turner Ave. Matykite Mrs. Serowski, gretimam name, arba šaukite savininką tel. Fairfax 0425.

ADMINISTRATORIAUS PARDAVIMAS

Muro namas 3 flatai 4 kambarių, moderniškai įrengtas, viena krautuvė su kambariais del pagyvenimo, ant 2 lotų. Geras pirkinis, nes turi parduoti per teismą ir išdalyti pinigus paveldėtojams. Namas randasi 3451 Wallace St. Pardavimas įvyks gegužės 13 d., 11 val. iš ryto 1930 County Real Estate buveinėj, Room 2510, 100 N. Clark St. Del platesnių įformacijų šaukite Franklin 1270, Joseph Cervinka.

PARDAVIMUI 5 kambarių didelis cottage, moderniškas, taipgi ½ akro žemės. 11150 Sacramento Ave.

ĮMOKĖT $600, nupirksi labai gražią vištų auginimo farmą, visi įtaisymai, 4 ruimų namas, gražus sodnas, prie gero kelio, 40 minučių atvažiuoti į miestą. Parduosiu labai pigiai arba mainysiu ant namo, loto ar biznio.

C. P. SUROMSKI & CO.,

3352 So. Halsted St.

Yards 6751

TAI GYVENIMO PROGA!

MES NESAME REAL ESTATE BIZNYJE CICERO

5 moderniškos murinės 5 kambarių bungalows, įgytos per foreclosure už tiktai $6,300 kiekviena; gatvės ir elės ištaisytos. Randasi 3112—3120 iki 3126 S. 55 Ave., Cicero. Atstovas ant vietos subatoj po piet ir nedėlioj visą dieną. Nepraleiskite šios progos.

ADAMS STATE BANK

3951 W. 26th St.,

Tel. Lawndale 5935

Real Estate For Sale
Namai-Žemė Pardavimui

DUONKEPYKLA ir namai;—vienas 3 augštų murinis prieky ir kitas 2 augštų medinis užpakaly. Murinis kepamasis pečius. Puikiai įrengta. Gerai einąs biznis. Bargenas. $9000 iki $10,000 paims jį Savininkas 6913 S. Racine Ave arba Englewood 4678

NAUJI augštos rušies 2 flatai, oktagono priekis, dailus stiklai languose, 6 ir 6 kambarių, miegamieji porčiai, spalvuotos tile sienos maudvnėje, dviejų nusisunkimo lentų sinkos didelėje virtuvėje, gražios ugniavietės, 2 karšto vandens boileriai. Vienas flatas išrenduotas, kitas gi laikomas pirkėjui. ½ bloko nuo parko ir mokyklos. Arti bažnyčių ir sankrovų. Apstatytas naujais namais, randasi

5328 DRUMMOND PLACE

(2625 North), tarp Fullerton ir Diversey. Tik trys trumpi blokai nuo naujų elektrikinių busų. Tai yra proga nupirkti labai puikų namą už pigaus namo kainą. Atdara nedėlioj apžiurėjimui nuo 1 iki 5:30 v. p. p., kitu laiku pagal susitarimą. PIRKITE DABAR PRIEŠ GROBIMO PRADŽIĄ.

STERNFELD AND CO.

4657 N. Avers Ave., tel. Irving 8607

Arba mes pabudavosime ant jusų loto bile kokią bungalow ar flatų namą už mažą įmokėjimą.

Paul M. Smith & Co.

REAL ESTATE

LOANS & INSURANCE

Perkam, parduodam, mainom namus, lotus, farmas, biznius visokios rūšies. Nėra skirtumo apielinkės ir kur yra ar kas yra. Perkam notas, 2nd mortgage ir parupinam 1 ir 2nd mortgage lengvomis išlygomis. Teisingas ir greitas patarnavimas.

4425 So. Fairfield Ave.

Tel. Lafayette 0455

PARDAVIMUI štoras ir 6 kambarių flatas viršuj. Murinis. Randasi 3139 S. Halsted St. Lotas 25x125. Tinka bile kokiam bizniui. Mažas įmokėjimas. Kaina $13,500. Flatas išrenduotas už $40 į mėnesį.

O'CONNOR

tel. Franklin 4465.

YPATINGI MAINAI

Gali pirkti namą ir sykiu biznį, kurį ir moteris galėtų vesti, patirimas ir mokėjimas ne svarbu, nes aplinkui keli blokai negali niekas uždėti biznio — ten rezidencijų distriktai — tiktai tuose namuose, kur nuo senai uždėta — tegalima biznį laikyti. Turiu 3 tokius namus pardavimui: 2 randasi Brighton Parke, o trečias Marquette Parke — tarp lietuvių; gera proga BEDARBIAM ir SENIVIEMS ŽMONEMS pasidaryti puikų pragyvenimą. Reikia turėti po keletą tukstančių įnešti.

2) Turiu pigių katedžių ir kitokių namų visose Chicagos dalyse.

V. MISZEIKA,

1739 S. Halsted St. Roosevelt 8500

TAIP KAIP RENDA

Už tiktai $300 cash įmokėjimą jus galite įsigyti moderniską 6 kambarių rezidenciją, moderniška visais žvilgsniais, labai geroj apielinkėj, tik $45 mokant į mėnesį. Pamatykit ją tuojaus, nes ji nebus ilgai neparduota. Savininkas ant vietos.

1214 W. 74th Place

KAM reikalingas 2 lubų namas, 3 metų senumo, 2 karų garadžius, labai dailioj vietoj. Savininkas važiuoja Lietuvon. 6752 S. Artesian Ave.

LABAI pigiai parsiduoda ar išsimaino į nedidelį namą, su namu bučernė ir grosernė. Priežastis — ilga liga. P. Kampikas, 3213 Parnell Ave.

PARSIDUODA murinė 6 kambarių bungalow, šiltu vandeniu apšildoma, moderniška, extra 2 kambariai, 2 karų garažas. Parduosiu pigiai 6011 So. Francisco Ave. Tel. Republic 5062.

GERAS BARGENAS

Savininkas paaukauja 5 kambarių muro namą, garu apšildomas, 1 lotas šalyj.

Randasi

5821 So. Cicero Ave.

Prie Aviacijos lauko

Turi but parduota į trumpą laiką už žemą kainą $4,500. Su mažu įmokėjimu. Gerą vieta del gasolino stoties ar kitokio biznio.

Del platesnių informacijų atsišaukite pas

J. N. ZEWERT

5339 So. Central Ave.

Tel. Prospect 8759

DIDELIS BARGENAS

Parsiduoda puikus kampinis lotas su namu — bučernė ir grosernė, labai geroj vietoj, netoli Šv. Kazimiero kapinių, ant double stction business line. Norintieji atvažiuoti malonėkite atsišaukti pas savininką. 6935 S. California Ave., 2 lubos, arba Republic 0598. Agentai nereikalingi.

PARDAVIMUI 4 kambarių cottage, moderniškas, didelis lotas, 110x125, gražus vaisių sodnelis. Nebrangiai. 5524 So. Natchez Ave., pusė bloko nuo Archer Ave.

BARGENAS

3357 Lowe Ave., 3 pagyvenimai naujas namas, $1,000 cash, likusius ant išmokėjimo.

6 kambarių bungalow, 2 karų garadžius, kaina $6500.

Štoras ir 3 pagyvenimų muro namas. Kaina $7500, ant išmokėjimo, parduodant ir mainant.

A. GRIGAS,

3114 So. Halsted St.

Victory 4898

Part Two

NAUJIENOS

Antra Dalis

VOL. XVII — Chicago, Ill., Šeštadienis, Gegužės-May 10 d., 1930 — No. 111

Ar Lietuviai Privalo Dalyvauti Kryžiaus Karuose?

Juozas Pronskus

Jau po penkių šimtmečių patys busime kryžuočiai?

Pereito kovo 19 dieną Romos popiežius atgiedojo kryžiaus karo įžangines mišias, dalyvaujant visoms katalikų bažnyčios viršunėms ir net slavų popų ir klerikų chorams, kurie pačioj popiežiaus rezidencijoj rusiškas giesmes giedojo. Tas pats popiežius, kurs tik pernai paskelbė, žinoma, "neklaidingai", kad niekas negali buti Kristaus bažnyčios narys, kurs nusižeminęs nepripažįsta jo, popiežiaus, be sąlyginio autoriteto, šiemet tuos "nekrikščionis" net į švento Petro sostinę pasikvietė.

Mes dažnai pasididžiuojame, kad musų gadynę inkvizitoriai amžiuje, ir tikrai džiaugiamės, kad musų gadynę inkviiztoriai nebezuja po kaimus, miškus ir balas, "heretikus" medžiodami ant laužų kepti, ir kad mums patiems nebereikia drebėti, kaip musų bočiams reikėjo, kad bile dieną kryžiais šarvus pridengę žmogžudžiai ateis musų stubų padegti, musų šeimas į vergiją išvesti ir mus pačius kardais sukapoti.

Įsižiurėję į atvirą prieš akis kelią, net nebematome, kad visai tas pats viduramžių krokodilas vėl savo 1410 metais po žalgiriu sutrintą galvą judina ir tą patį šiurpulingą garsą išduoda. Dar daugiau. Šiandieną mes nė nebepastebime, kad tas garsas jau dalį musų pačių tautos likučių pradeda užžavėti.

Šiemet apvaikščiosime (matysime, ar daugelis) 700 metų sukaktuves (kaikas pasakys, jubiliejų), kaip pirmą kartą, 1230 m. lietuviai, žemaičiai ir latviai atstatė savo nuogas krutines prieš šarvuotų, kryžiuotų ir kalavijuotų popiežiaus armijų durtuvus. Žinoma, pasidžiaugsime, kad musų narsuoliai ties Dorpatu supliekė tuos nuožmius ateivius. Mažai ką bežinosime kiek musų prabočių toje kruvinoje kovoje krito, kiek ilgai ji tęsėsi, kiek kryžuočiai ir kalavijuočiai tada jaunų mergaičių ir kudikių į užmarius pasiuntė, kiek vietoje išgėdino. Bet žinosime, kad tas 700 metų atgal karas buvo įžanga į 200 metų baisius karus, atvejų atvėjais popiežių laiminamus ir griekų atleidimais kurstomus. Lygiai po dviejų šimtų metų Vytauto Didžiojo laikais kryžiuočių baisenybių ir žemaičių krašto žudymo dar šiandien jautresnios širdys nepakelia skaityti. Bet užmiršta, kad ne kas kitas, bet musų pačių protėviai turėjo tas beviltingas kančias kęsti. Tiktai delto, kad "šventasis tėvas" taip norėjo, ir savo bulose skelbė krikščionių pasauliui didesnį danguje atlyginimą už didesnį skaičių "pagonų" lietuvių iššudymą.

Šiandien net tikėti nenorėsime, kad "šventasis tėvas" butų buvęs toks nedoras, o geri katalikai net "bedieviu" pavadins už tokių dalykų rašymą. Užteks, kad patys pasiskaitysite popiežiaus Honoriaus III atsišaukimą į Europos krikščionis, kviečiant į kryžiaus karą prieš Prusus ir Lietuvius dar 1219 metais. Ten "šventasis tėvas" šaukė: Tenai (Prusuose ir Lietuvoj) gyvena žmonių veislė žvėriškiausiame barbarveikslui nepanaši, svetima ir priešinga visam kas tikėjimu vadinasi, kur tėvai vaikus žudo, Dievo išrinktuosius užmušinėja, tikinčiuosius persekioja, ir kad geri krikščionys eitų juos kardu ir ugnim Dievui atversti.

Šiandien popiežiaus Pijaus XI atsišaukimas prieš bolševikus skamba visai panašiais norais, tik, žinoma, vietoj kardų ir ugnies kviečia krikščionis poteriais apsiginkluoti, ir kovo 19 d. mišios buvo visiškai panašios į koalicijos pradžią, kaip ir anais laikais prieš lietuvius. Popiežiaus oficiozas taip ir paskelbė, kad tai tikra įžanga į kruciadą.

Kaip matėte, į popiežiaus balsą atsiliepė kiti mažesni popiežiukai ir, kas dar įdomiau, bene visa kapitalistinė ir imperialistinė mašina: milioninė spauda, kinai (movies), nacionalitstiški kliubai ir organizacijos. Kaip Kauno "Rytas" savo kariškame straipsnyje "Išsirikiuokime" praneša, kad Vatikano valdovas jau pirmiau buvęs daręs žygių, stačiai "diplomatinių, toli savo bažnyčios kompetenciją peržengusių". "Šventas tėvas, matydamas tokius tikinčiųjų persekiojimus, darė visa ką galėjo jiems padėti", rašo Rytas, "Pagaliau, **pasinaudodamas Rapalo valstybių konferencijos proga, kreipėsi į ten susirinkusius atstovus, prašydamas statyti kaip sovietų valdžios** pripažinimo sąlygą, užtikrinti tikintiesiems religijos ir **Bažnyčios laisvę ir Bažnyčios nuosavybę.**"

Toliau tas pats Lietuvos krikščionių oficiozas "Rytas" džiaugiasi, kad į popiežiaus atsišaukimą jau daugely valstybių net politikai sujudę ir parlamentuose padarę paklausimų del žygių, kokių valdžios manančios griebtis prieš bolševikus. Kaip matome, čia du dalykai aiškiai smenga akin: popiežiui tik svarbu Rusijos Bažnyčios laisvė ir Bažnyčios nuosavybė, gi atsišaukimo priemonė, —toli gražu nesitenkinti ir nepasitikėti maldomis, bet **veikti į minių upą ir į valdžias, kad tos jau savo žinomais budais tą darbą atliktų, kurio popiežius ėmėsi.**

"Rytas" jau skelbia: "Bažnyčia, šv. Sosto paraginta, be abejo, pakvies tikinčiuosius kovo 19 d. savo maldas paaukoti rusų tautai Dievo pagelbos išprašyti. J. E. Panevėžio vyskupas jau padarė pirmą žinksnį. Bet už **Bažnyčios sienų visa plati visuomenė, ar nepasakys savo sovietų prieš tikinčiuosius nukreipto pasmerkimo žodžio?**"

Gi kovo 12 d. skaitome jau ir paties arkivyskupo ir metropolito Skvirecko įsakymą Kauno arcivyskupijos klebonams ir bažnyčių rektoriams kuriame, nė žodelio neprasitaręs apie tai, kad Rusijos bažnyčia pati buvo Rusijos tamsybių šaltinis, persekiojimų kurstytojas ir bolševizmo įsigalėjimo kaltininkas, — tą kaltę suktai verčia Rusijos inteligentijai ir šviesuomenei, sakydamas "Juodi debesys Rusijos padangėje jau senai rinkosi, tamsiai sutirštėjo, ir, pagaliau, ištiko perkunijos audra. Butent **Rusijos šviesuomenė jau nuo senų laikų pamažu vis labiau ir labiau tolo nuo Dievo ir amžinųjų Jo įstatymų.** Jų dalis tapo tikėjimui priešinga visai kas tikėjimu vadinasi, kur tėvai vaikus žudo, Dievo išrinktuosius užmušinėja, tikinčiuosius persekioja, ir kad geri krikščionys eitų juos kardu ir ugnim Dievui atversti.

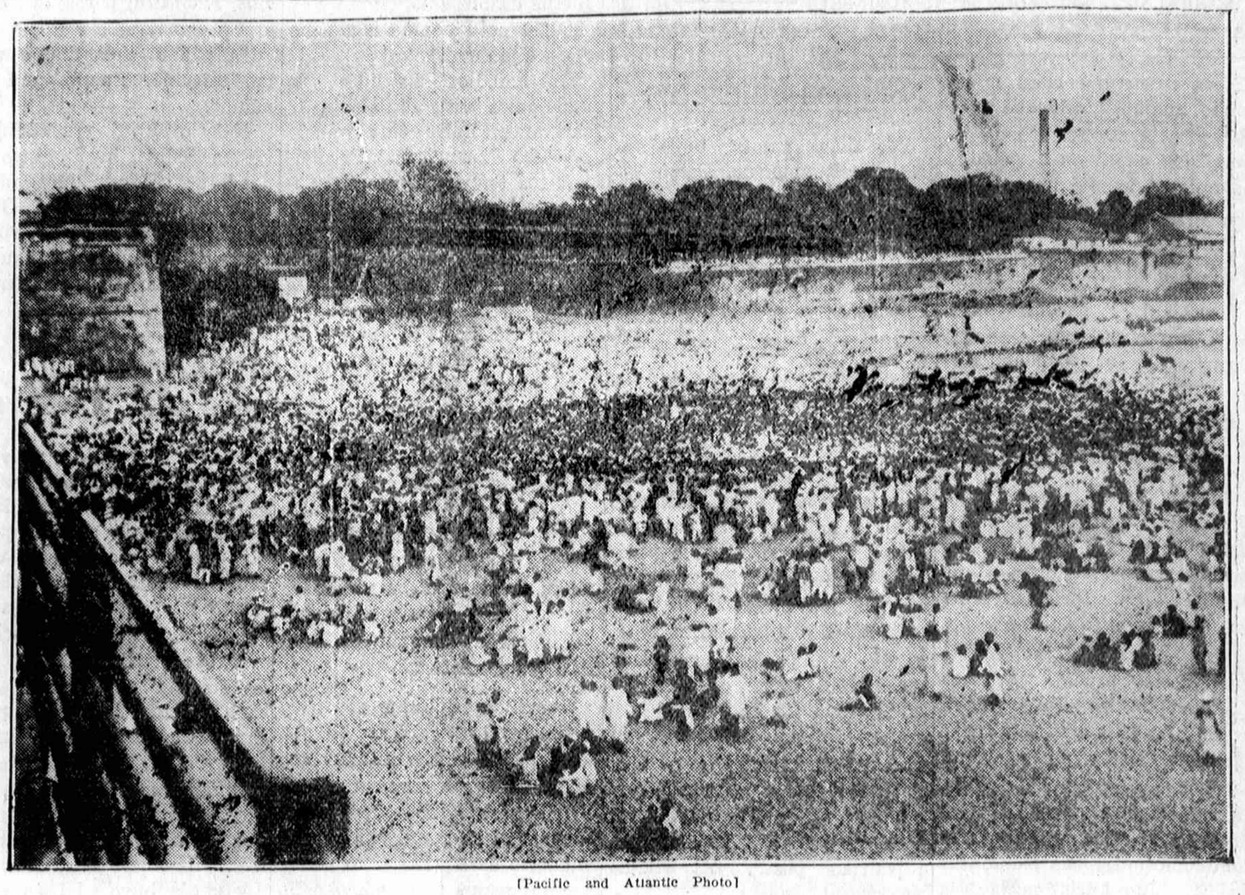

[Pacific and Atlantic Photo]

Ahmedabad, Indija. — Milžiniškas mitingas, kur kalba Gandhi, indusų nepriklausomybės judėjimo vadas.

Tokiu budu Rusijos bolševizmui buvo dirva pamažu paruošta..." Reiškia, kaip popiežius, taip jo valdininkai aiškiai pasisako, kad **jie pakėlė karą už senosios Rusijos bažnyčios atstatymą,** ir į tą karą Lietuvos vyskupai ir Amerikos lietuvių klebonai jau ir lietuvius šaukia...

Kryžuočiai eina carų tarnų gelbėti

Mes dažnai pasiteisiname, kad bažnytinių poteriai musų neliečia, lai jie sau poteriauja kiek telpa, tai jų dalykas. Bet kada poteriais yra pridengiami visai kitoki tikslai, atminkime, kad tai visus liečia. Kada po poterių priedanga yra planingai keliama nepakanta ir keršto nuotaika, laisvi žmonės negali to nematyti ir nesusirupinti. Tad bandykime bešališkiausiai pažiurėti į dabartinės poterių kruciados šaknis.

Rusijos bolševizmas, tai jau visi žino, yra gaminys Rusijos carizmo: toks atsisėdo tokio kėdėj. Despotija tik despotiją gimdo, teroras terorui vietą taiso. Rusijoj obalsį "nesigailėti kulkų!" pakeitė obalsis "šventoji šaudyklė!" Bet ką tai turi bendra su religijos persekiojimu, paklaus geras katalikas. O tai turi: Dabartinė Rusijos bažnyčia, kurią bolševikai "griauja", pati buvo karščiausia persekiotoja savo galybės dienomis. Tai buvo kruvino carato paklusniausias įrankis. Paklauskite starovierų, duchoborų, žydų, net tų pačių katalikų (atmenate Kražius!), jie jums paliudys! Paskaitykite Tolstojaus "Caras Korikas"! Viename Rusijos anti-religiniame muziejuj, tiesa, įrengtame buvusiame vienuolyne, randasi **paveikslas iš 1905 metų** revoliucijos. Bažnyčios varpinyčioj išstatytas kulkosvaidis žeria mirtį į minią, apačioj, aikštėj. Šale kareivio, kurs kulkosvaidį sukinėja, stovi popas. Popas laimindamas kulkosvaidį, žmonių krauju taškantį miesto aikštę.. O, tuos vaizdus daugelis dar ir musų atsimena. Šiemet "švęsime" tų atsiminimų 25 "jubiliejų". Tik kodel tai musų smarkieji kryžuočiai apie tuos metus nieko nenori girdėti.

Visą tą kruvinąją gadynę Rusijos "šventas sinodas" buvo ištikimiausias carų teroro šabažnyčia žymiausia dalim prisidėjo, kad liaudis, nebepakeldama žandaro ir popo jungo, griebėsi keršto.— prieš carizmą ir jo vergišką tarnaitę, bažnyčią. Ar tai yra religija? Ar bažnyčios tikslas buti despotų policijos departamentu, liaudžiai terorizuoti? — Dar reikia prie to viso pridėti tą baisią tamsybę, prietaringumą, dvasios vergiškumą, kuriuos toji bažnyčia palaikė, ir tą pasileidimą bei plėšrumą, kokiame jos kunigai gyveno. Ar tokią religiją eina musų geri katalikai ginti kryžiaus karu?!

Amerikiečių nuomonė del cerkvių persekiojimo

Vienas katalikų bažnyčios autoritetas Hilaire Belloc (Atlantic Monthly , bal., 1930) grasina atvirai bažnyčios pasipriešinimais bile kokia valdžiai, ar ji butų despotiška ar gryniausiai demokratiška, ir jei tokia valdžia bandytų bažnytinius riaušininkus nubausti, jis aiškiai pasako: "Įvyks kad tai, ką valstybė vadina baudimu už pasipriešinimą, katalikai visuomet vadino, ir vėl vadins, persekiojimu". Vadinasi, čigonas pats muš ir pats rėks. Visos bažnyčois yra panašios, ir negeresnė yra Rusijos bažnyčia.

Tiesa, Sovietų Rusijoj "bažnyčios persekiojimas" yra didelis ir fanatiškų ekscesų, beabejo, pasitaiko daug. Bet ar jis yra toks, kaip jupeliuoti kiršintojai rėkia? Visokią prievartą mes turime pasmerkt, bet teisėtumo principas liepia pažvelgti toliau už to, ką ekleziastiniai demagogai ir jų talkininkai rėkia, ir, kaip Anglijos "Manchester Guardian" įtaria, ar tas kryžiaus karas neturi kurių kitų, politinių tikslų? Del Romos popiežiaus kišimosi ir jo kariškų mišių pats dabartinis Sovietų Rusijos bažnyčios galva yra užprotestavęs, kad **popiežius tuo budu suokalbiauja,** norėdamas pasišienauti ir pasigauti stačiatikius Lenkijoj ir pačioj Rusijoj. Kodel mes turėtume popiežiui daugiau tikėti kaip Rusijos bažnyčios galvai? Puldami popiežiui iš papečiaus keptų bulvių traukti, sufanatizuoti krikščionys gali taip pat nudegti nagus, kaip atsitiko viduramžiuose, kada į popiežiaus kurstymą minios suklaidintųjų

Rusijoj iš sykio su caro nuvertimu, formaliai ir jo tarnaitė bažnyčia tapo nuversta. Apsaugoti ateinančią kartą nuo to cariško "opiumo", kaip tenai jie vadina cerkvę, mokyklos yra padarytos be religijos pamokų (namie neuždrausta religijos mokinti) ir vaikai ligi 18 m. amžiaus neleidžiami viešai mokinti religijos; antras dalykas, bažnyčioms uždrausta visoks socialis veikimas, paliekant joms grynai religinę praktiką. Tuos abudu dalyku galima ir pateisinti ir pripažinti. Atminkite bažnytinių orthodoksų taisyklę: Jų taisyklė buvo ir yra—**lenk medelį kol jaunas!** Tas pats yra su žmogum, ir tas pasakymas yra baisiai reikšmingas. Pripumpuok vaiką iš mažens prietarų ir aklo paklusnumo autoritetams, jis labai sunkiai ir labai retas išaugęs beišsities; žymi daugumą taip ir liks visą amžių palenkti, sukumpę. Išaugę 18 metų, kada jau gali kiek tiek savo protu vaduotis, tegul tada kad ir ko mokinasi, jau mokės savo protu galvoti. — Bet čia kaip tik ir yra didžiausias klerikalizmo kirtis, ir delto matome kaip įniršusiai popiežius glemžia jaunuomenės auklėjimą ir kaip vyskupai puola valstybines mokyklas. Lietuvos mokyklos padėtis aiškus persergėjimas mums visiems! — Del socialio veikimo. Kur savivaldybės veikia ir pati visuomenė gali savo reikalais rupintis, ten ji pati savo labdarybes susitvarko nepalyginamai geriau, kaip tai atlikdavo bažnyčios ir kliošto riai. Bet čia taip jau yra didelė proga rėkti: atimant socialį veikimą, kunigams atkrinta didelio pelno nuolatinis šaltinis...

Keliama riksmas del kai kurių cerkvių uždarymo ir nugriovimo. Bet kas kas, o lietuviai gerai žino, kas reiškė rusiška cerkvė: carų politika buvo, cerkvių pristatyti pilnus pakampius. Pačioj Lietuvoj kiek tų cerkvių teko nugriauti nepriklausomybę atgavus: kiekvienam miestely, kur tik kalnelis, žiurėk cibulių kekės ir kyšo pro viso miestelio stogus! Tai buvo ne žmonių reikalui statytos, bet reakcijos paminklų vietoj, —kad ir svetimtautis matytų, kaip "šventa yra Rusija". Jei žymią dalį tų vergijos paminklų pavertė į liaudies skaityklas, ligonines, kaimo kliubus ar kitokias socialės naudos įstaigas, ko geresnio galima padaryti? "Išnaikink lizdus, ir juodvarniai patys išlakios!" Tas pasakymas yra ne bolševikų išrastas, o pačių anglų.

Bet bene didžiausias baubas geroms krikščioniškoms moterėlėms yra ta bolševikiškoji "bedievių sąjunga", kuri ne tik labai agresingai elgiasi su pačiomis cerkvėmis, bet ir patį caro laikų Dievą iš namų gena: šventųjų stabelius, "stebuklingus" paveikslus kurena, žemišką (bolševikišką) "rojų" vietoj dangiškų "saldybių" skelbia. O, tai baisu... Bet tuomi gali gąsdinti tik davatkas, kurios neturi mažiausio supratimo, kas jų religija yra. Kaip fanatikai dievuotieji, taip fanatikai bedieviai yra vienodi, ir abiejų įsitikinimai yra jų religija. Bet tarpe jų yra ir skirtumo.

(Bus daugiau)

NAUJIENŲ

Pinigų Siuntimo Skyrius atdaras kasdie nuo 8 v. ryto iki 8 v. vakare. Nedėldieniais nuo 9 v. ryto iki 1 v. p. p.

JOS. F. BUDRIKO RADIO KRAUTUVĖS DARBININKAI,
3417-21 South Halsted Street, Chicago, Ill.

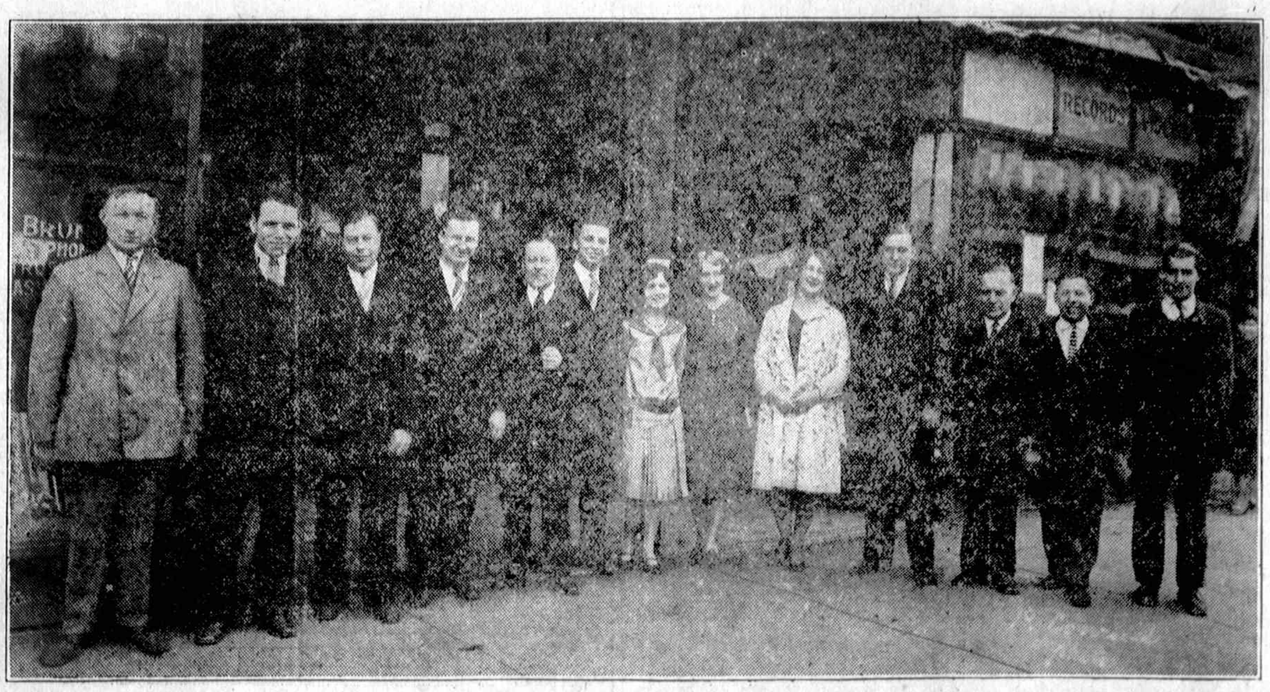

Jos F. Budriko Radio Krautuvė Chicagos lietuviams jau per daugelį metų yra gerai žinoma. Šioje krautuvėje daugelis lietuvių yra pirkę sau radio, pianus ir seklyčių setus.

Jos. F. Budriko Radio Krautuvė duoda lietuvių radio programus iš dviejų Radio Stočių kiekvieną savaitę, ketvergo vakarais ir nedėliomis po pietų.

Kam dar yra reikalinga radio, pianas arba seklyčios setas, nuvažiuokite į Jos. F. Budriko krautuvę, čia jųs gau-

BIZNIO, EKONOMIJOS *ir* FINANSŲ SKYRIUS

Eina kiekvieną šeštadienį, bendradarbiaujant
K. AUGUSTUI, J. VARKALAI, J. ŠMOTELIUI ir V. RUŠINSKUI

APŽVALGA

Auksas

Vėl į Ameriką pradėjo plaukti auksas. Balandžio 1 d. tapo pasiektas rekordas. Tik du kartu šios šalies istorijoj aukso kiekis buvo didesnis nei dabar. Yra rimtų davinių manyti, kad prieš šių metų pabaigą Amerika turės daugiau aukso, negu ji kada nors yra turėjusi.

Kovo 31 d. išleistas reportas rodo, kad valstybės iždas ir federalė rezervo sistemo turėjo savo sandėliuose $4,422,795,038 vertės aukso. Nuo to laiko iš užsienio tapo įvežta 57,600,000 dolerių vertės aukso. Tokiu budu Amerikos aukso vertė šiandie siekia maždaug $4,480,395,-038. Tik dviejuose atsitikimuose į Ameriką buvo suplaukę daugiau aukso. Tai buvo 1924 m. pabaigoj, kada aukso ištekliai siekė $4,499,481,000, ir 1926 m. pabaigoj, kada aukso buvo už $4,492,060,000. Iki šiol plaukimas aukso į Ameriką buvo pusėtinai didelis; ir jis nei kiek nesimažina.

Kita valstybė, kuri daugiausiai turi aukso, yra Francija. Jos "geltonojo metalo" ištekliai siekia $1,600,000,000. Turint galvoj tą faktą, kad viso pasaulio aukso ištekliai sudaro tik apie $10,500,000,000, galima lengvai suprasti, kad kitos šalys turi pusėtinai vargo palaikyti savo pinigus tam tikroj auštumoj, t. y. neduoti jiems nusmukti.

Pramonė

New Yorko statistikos biuras paskelbė bendrą raportą apie Amerikos pramonę. Iš to raporto matyti, kad tik kelios pramonės šakos nesumažino produkcijų. Šiaip blogi laikai palietė beveik visokios rųšies gamybą.

Žemės ukio įrankių gamyba laikosi tvirtai. Padarė neblogo pelno. Gauna didelių užsakymų iš kitų šalių.

Lėktuvų pramonė yra gana kritiškoj padėtyj. Pastaruoju laiku pradėta dėti visos pastangos, kad pastatyti tą pramonę ant tvirtų kojų. Pranašaujama, kad tatai pasiseks padaryti.

Numatoma, kad drabužių pramonė šiais metais bus žymiai mažesnė nei 1929 m.

Jei bus pradėta reguliuoti produkcija, tai apie rudenį automobilių pramonė turėtų įeiti į normales vėžes. Dabartiniu laiku ji yra susilpnėjusi.

Sprendžiant iš pirmojo bertainio, galima pranašauti, jog šiais metais bus mažiau parduota automobiliams dalių. Tajerų biznis eina normališkai.

Didelio atgijimo statybos srityj nenumatoma. Tiesa, planuojama statyti daug visuomeniškų įstaigų. Valdžia jau užgyrė sumanymą statyti paštui trobesius. Bet tai tik dalinai tepagerins statybos pramonę.

Chemikalų pramonei prospektai yra gana neblogi. Tiesa, pastaruoju laiku pasireiškė maža overprodukcija. Bet trumpoj ateityj numatoma gera rinka.

Anglies pramonėj krizis. Šie metai nieko gero nelemia. Spėjama, kad produkcija žymiai sumažės.

Medvilnės gamyba prastame stovyj. Kainos labai nusmuko. Mažai tėra vilties, kad jos per šiuos metus pakiltų.

Spėjama, kad elektros prietaisų pramonė nesumažins produkcijos. Reikalavimas tos rųšies dirbiniams beveik nėra sumažėjęs.

Žemės ukio produktams nieko gera nenumatoma. Ypač reiškiama nemažai pesimizmo dėl kviečių.

Nors dabartiniu laiku mineralinio aliejaus pramonė nėra labai gerame stovyj, tačiau spėjama, jog prieš metų pabaigą jos reikalai žymiai pasitaisys.

Dirbtinio šilko (rayon) pramonė laikosi tvirtai. Ateities prospektai geri.

Krutamųjų paveikslų pramonė yra geresniame stovyj, negu kada nors. Manoma, kad šie metai bus rekordiniai.

Fordų pardavėjams pakėlė diskontą

Pereitą rudenį Fordas nupigino savo automobiliams kainas ir tuo pačiu laiku numušė diskontą savo agentams,— nuo 20% iki 17½. Dėliai to, žinoma, tarp agentų kilo nepasitenkinimas. Fordukų pardavinėtojai tiesiog pradėjo grasinti streiku. Fordas turėjo nusileisti. Jis paskelbė, jog tiems agentams, kurie per metus teparduos 50 automobilių ir trokų bus duodama tik 17½ nuošimčių diskonto. Bet po diskonto nuošimtis bus padidintas iki 21. Juo kuris pardavėjas per metus parduos daugiau automobilių, tuo jis gaus didesnį diskontą.

Numušė kainas lėktuvams

Lėktuvų gamintojai numušė kainas, kad tik gauti užsakymų. Stinson keturių pasažierių lėktuvą padaro už $5,775. Kitos lėktuvų dirbtuvės irgi priverstos buvo nukapoti kainas. Kaikurios tų dirbtuvių numušė net 20 nuošimčių.

Rusijos užsakymas

Per paskutinius šešis mėnesius Amerikos pramonininkai gavo iš Rusijos užsakymų ant $98,000,000. Stambiausių užsakymų buvo duota pagaminimui žemės ukio padargų, — traktorių ir visokių mašinų. Tačiau dabar numatoma, kad ateity užsakymai iš Rusijos pradės mažėti, kadangi pasireiškė didelė konkurencija. Kaikurios vokiečių firmos apsiima pagaminti mašinas daug pigiau, negu tai daro Amerikos pramonininkai. Antra kliutis, —tai kreditai. Kaip žinia, Amerika oficialių ryšių su Rusija neturi. Amerikos valdžios nusitatymas yra tokis, kad amerikiečiai parduotų savo dirbinius tik už pinigus, t. y. neduotų sovietų valdžiai kreditų. O jeigu jie duoda kreditus, tai visą riziką turi pasiimti ant savęs. Ir daugelis korporacijų tai daro. Pavyzdžiui, Fordas sutiko bolševikams parduoti už $30,000,000 dirbinių, suteikdamas jiems devynių metų kreditą. General Electric gavo užsakymą už 26 milionus dolerių; sutiko duoti kreditą penkiems metams.

Gyventojų persikėlimas į miestus

Istorijoj mes skaitome apie milžinišką žmonių judėjimą arba jų persikėlimą iš vienos vietos į kitą. Pavyzdžiui, toks judėjimas įvyko dar Romos imperijos laikais. Bet tie gyventojų persikėlimai yra labai menkučiai palyginus su tuo, kas dabar dedasi Amerikoj. Apskaitoma, kad nuo 1910 m. iki dabar Amerikoj apie 30,-000,000 gyventojų iš farmų persikėlė gyventi į miestus, — ir atbulai. Per tą laikotarpį farmų gyventojų skaičius pasididino ant kokių aštuonių milionų. Visas tas prieauglis teko miestams; ir dar kokie penki milionai senesnių farmos gyventojų persikėlė į miestus ir miestelius. Kaip smarkiai eina tas judėjimas, galima jau spręsti iš to, kad per 1926 m. iš farmų persikėlė į miestus 2,-135,000 gyventojų.

Šeimos biudžetas

Per žiemą gamta buvo sustingus, it apmirus. Dabar išaušo pavasaris, gamta atbunda, viskas sužaliavo, paukščiai poruojasi; išperės vaikus. Kai šaltas ruduo užeis, tai paukščiai mumis apleis, —ir vėl bus žiema. O po to ir vėl seks pavasaris, ir taip toliau. Vėl ir vėl tas pasikartos.

Tai yra formula, pagal kurią visas pasaulis tvarkosi. Gyvenimas bėga ir harmonizuojasi.

Taip ir žmogaus gyvenimas bėga nustatyta vaga, nežiurint į tai, ar mes to norim ar nenorim. Yra žmonių, kurie vadinasi "fatalistais". Jie tiki, kad žmogus yra tik mažas krumplelis didelės mašinerijos rate. Ir tas krumplelis turi suktis rate, kurio dalimi jis yra, — turi suktis ar jis nori ar nenori. Ir jeigu eini gatve, tai ne todel eini, kad tu nori eiti, bet todel, kad tu turi eiti, kaip tas krumplys mašinos rate, kur ratai ir ratukai sukasi ir eina į įvairias puses, bet iškalno nustatytoj orbitoj.

Taigi mes esame dalimi tos formulos, kur gamta keičia materiją iš vienos formos į kitą.

Bet reikia pasakyti, kad žmonės, aplamai imant, žino mažiau apie tai, kokios jėgos veikia jo gyvybės palaikymui, negu kad apie harmoniją ir surėdymą musų pasaulio.

Tokioj pat padėtyje randasi musų kasdieninis ekonominis gyvenimas, palyginus valstijos, miesto arba didesnio biznio gyvenimu.

Teisingam valstijos ar miesto operavimui yra sustatyti biudžetai, prisilaikant kurių yra uždedami taksai. Ir kada taksai suplaukia, tai pinigai leidžiami iš iždo pagal nustatytą planą.

Šio straipsnio tikslas yra nurodyti, kad šeimos arba pavienių gyvenimas taipgi turi formulą arba biudžetą, sulyg kuriuo tvarkomi išmokėjimai.

Šeimynos biudžetas iš 4-5 narių, gyvenančių Amerikos didmiesčiuose privalėtų buti štai koks:

25% įplaukų eina ant namo rendos arba savo namo užlaikymui.

50% valgymui.

12½% drabužiams.

12½% netikėtoms išlaidos ir taupinimas.

Kitais žodžiais sakant, jeigu šeimynos galva uždirba į mėnesį $160.00, tai:

$40.00 išmoka nuoma už butą (renda).

$80.00 už valgomus daiktus.

$20.00 į mėnesį arba $240.00 į metus drabužiams.

$20.00 netikėtoms išlaidoms arba taupinimui.

Virš minėtos skaitlinės yra naudojamos visų darbdavių ir fabrikantų, kurie turi reikalo su darbo žmonėmis. Prisilaikant tos taisyklės yra nustatoma minimalė darbininkų alga.

Toks biudžetas atitinka normaliams gyvenimo laikams, kaip kad buvo prieš pasaulinį karą.

Karo laikais ir tuojau po karo, kada pritruko namų, nebuvo klausta kiek nuomos reikės mokėti; buvo mokama premija, kad gauti butą gyventi, ir todel šeimynos bindžetas šlubavo.

Dabar rendos nukrito ir dar krinta. Jos turės kristi ir ateityje, nes rasit nedaug amatninkų, kurie uždirba virš $160 per mėnesį. Jie negali mokėt $40.00 arba daugiau už butą su kuru ir šviesa.

Šeimynos biudžetas yra savo ryšies svieto lygintojas. Tai yra toks įnagis, kuris nematomai, ramiu budu pasako: tu dailide (carpenter) ir murininke (brick layer) gauni perdaug už valandos darbą, nes tavo pastatytame name (prie užmokesčio $1.50—$2.00 į valandą arba $264.00 iki $280.00 į mėnesį) man butas apsieina daugiau, negu aš išgaliu mokėti iš mano $160.00. Tas siveto lygintojas vadinasi angliškai "Supplay and Demand".

Ir šita naturalė žmonių taisyklė sugriauna sienas, nuverčia uolas, atima nuo vieno ir duoda kitam.

Šita taisyklė šeimynos biudžete sumažino butų rendas ir kainas namams. Prekes farmerių parduodamas numušė per pusę.

Prieš metus laiko kainos drabužiams buvo beveik tokios, kaip karo metu. Bet štai dabar matome, kad kainos ant drabužių nukrito ant pusės.

Tai "Supplay and Demand" tai padarė.

Pritaikinkite patiektą biudžetą del savo šeimynos, paskirstykite savo uždarbį arba įplaukas į viršminėtas šakas.

Veskite sąskaitą savo šeimynos biudžete, jeigu ne visą laiką, tai bent mėnesį kitą. Rasite įdomių dalykų ir įgysite aiškų supratimą, apie gyvenimo patvarkymus.

Tas, kas yra pasakyta apie šeimyną, pritaikoma ir valstybėms. Štai jauna Čekoslovakijos respublika. Ji surado, kad pigiaus gali pagaminti stiklo dirbinius ir visokios rųšies karolius, mezginius ir išsiuvinėjimus, negu Amerika.

Ir koks gi to rezultatas? Krautuvėse ant stalų randame karolius, mezginius, išsiuvinėjimus, ant kurių parašyta "Made in Chechoslovakia".

Tą padarė pamatinė gyvenimo taisyklė "Supply and Demand".

Čekoslovakijoj yra darbininkų perteklius, kuris tapo panaudotas stiklo, mezginių ir išsiuvinėjimų pramonei. O kadangi Amerikoj tie dirbiniai padaryti kainuoja daugiau, tai čekoslovakams ir teko Amerikos rinka.—**J. Varkala.**

Amerikiečiai ir žemės ukis Lietuvoje

Kiek tenka girdėti, ne vienas Amerikos lietuvis bevelytų įsigyti Lietuvoje žemės ukį, — mažiausia, bent senatvę praleisti tyliame sodžiuje ar vienasėdy. Daugelis amerikiečių bandė tai padaryti tuoj po karo, pačioje Lietuvos Nepriklausomybės pradžioje, dėja, tiktai be didesnio pasisekimo. Tuomet, žinoma, buvo sunkus laikai. Čia kovos su lenkais ir bolševikais, čia skubotas žemės Reformos įstatymas, čia stoka prityrusių administratorių ir visokios kitokios negerovės. Tuomet ir ukininkauti Lietuvoje buvo labai sunku, tuomet ir Lietuvos valdžia negalėjo (ar nemokėjo — čia jau ne tiek svarbu) įkurti Amerikiečiams Lietuvoje žemės ukį.

Dabar sąlygos Lietuvoje žymiai pagerėjo, juo labiau, kad gerokai pasikeitė ir valdžios politika: gyvenimo pritirimas išmokė. Dabar itin atsižvelgiama į amerikiečių reikalus ir stengiamosi jiems padėti įsikurti biznį.

Bet žemės ukio reikalu Lietuvoje dabar veikia ypatingai palankios amerikiečiams sąlygos, kurių už poros-trejeto metų jau nebebus, todel patartina butų Amerikiečiams šiuo tikslu pasinaudoti šios vasaros ekskursijomis ir pasirupinti kokiu ukiu Lietuvoje.

Čia kalba eina apie Klaipėdos kraštą. Klaipėdos kraštui perėjus į Lietuvos žinią, daugelis vokiečių dvarininkėlių nepanorėjo priimti Lietuvos piliečybės. Jie bevelija geriau dangintis į Vokietiją, negu buti Lietuvos piliečiais. Išvažiuodami iš Klaipėdos krašto jie ir pardavinėja savo dvariukus.

Reikia atsiminti, kad Klaipėdos kraštas visuomet buvo Rusijos pasieny. Vokiečių valdžia prieš karą politiniais sumetimais sukišė į Klaipėdos kraštą daugybę pinigų: **kad rusams butų ko pavydėti.** Vokiečių valdžia kulturino Klaipėdos kraštą pinigų nesigailėdama. Todel tat Klaipėdos krašte visur geras susisiekimas, daug plentų, geležinkelių, gerai laukai sutvarkyti ir žemė įdirbta. Todel tat ir daugumoje tokių parduodamų dvarelių laukai yra drenuoti.

Vokiečiai paprastai parduoda savo dvarelius su gyvu ir negyvu inventoriumi, — su gyvuliais, žemės ukio mašinomis, padargais ir tt.: vokiečiai kelias mat į miestą iš procentų gyventi. Gyvuliai — karvės, žirgai, kiaulės, paukščiai, — paprastai pas juos esti geri, veisliniai, pirmos rųšies, pritaikyti prie kulturingo, moderniško ukininkavimo.

Amerikietis, nusipirkęs tokį dvariuką, iškarto pasidarytų pilnas ukininkas. Šitoks dvariukas ypač yra patogus pieno ukiui. Klaipėdos miestas netoli, susisiekimas su juo geras, galima kasdieną pristatyti pieną į miestą. O pieną parduoti yra kur kas pelningiau, negu sviestą. Klaipėdos miestas kasdieną reikalauja kurkas daugiau maisto, negu reikalinga jo gyventojams. Į Klaipėdą kasdieną atplaukia daug laivų, kurių įgulos perkasi maistą. Klaipėdos uostas dabar yra žymiai didinamas, tiesiama geležinkelio linija nuo Telšių į Klaipėdą, kuri šį miestą sujungs su Kaunu, — judėjimas už poros metų dar labiau padidės uoste, — ir maisto produktų pareikalavimas bus dar di-

(Tąsa ant 3-čio pusl.)

SAMSON'S
— LAXATIVE —
Senna Compound Vidurių Gyduolės nuo konstipacijos ir jos pasėkų

MALONUS LIUOSUOTOJAS

Musų pacientas mums rašo apie Samson's Laxative vaistų sekminguma sekamai: "Buvau sergas ilgą laiką, jaučiau didelį strėnų gėlimą, buvau visas skaudus, viduriai nedirbo, naudojau įvairius vaistus, bet niekas man negelbėjo.. Draugas man patarė, kad pirkčiau šitų vaistų—paklausiau: šiandie esu sveikas. Aš patariu visiems, kurie kenčia įvairias vidurių ligas, pabandyti naudoti šiuos vaistus. J. Waicekauskas, 1451 W. Van Buren St., Chicago, Ill."

Nurodymai:
Suaugusiems pusė vyno stiklelio tris sykius į diena kada buna reikalas. Už 10 minučių nugerti stiklu karšto vandens. Vaikams sulig amžiaus.

SAMSON LABORATORIES
ED. STAHL, SAV.
671 West 18th St., Chicago, Ill.

"SENIAUSIAS BANKAS ROSELANDE"

The Wiersema State Bank

11108-10 Michigan Ave.

Raportas stovio užbaigus Kovo 27, 1930, padarytas Viešų Atskaitų Auditoriaus Illinois valstijos

RESURSAI

Loans and Discounts	$2,721,538.19
Overdrafts	1,465.03
U. S. Government Investments	75,798.04
Municipal and Corporation Bonds	581,896.96
Banking House (Equity)	168,600.00
Furniture and Fixtures	17,226.18
Cash on Hand and Due from Banks	501,210.07
Other Sundry Resources	4,062.60
Total Resources	$4,071,797.07

ATSAKOMYBĖ

Capital Stock	$200,000.00
Surplus	200,000.00
Undivided Profits	162,228.62
Reserve Account	38,752.36
Dividends Unpaid	96.00
Deposits	3,452,063.80
Due to Banks	10,000.00
Other Sundry Liabilities	8,656.29
Total Liabilities	$4,071,797.07

A STATE SAVINGS BANK

Įsteigta 1891 **Inkorporuota 1918**

Didelis Išpardavimas

NUŽEMINTOS KAINOS ANT VISŲ LOTŲ, LIETUVIŲ ROJUJ
Specialiai tiktai dviem dienom, Gegužio 10 ir 11, 1930
Pasinaudokite šia proga. Kiekvienas pirkėjas per šitą išpardavimą, pelnys gerą nuošimtį.

Šita gražioji apielinkė randasi SPRING FOREST, ILL. (Pirmiau vadintas Willow Springs). Toje subdivizijoje bus didelis išpardavimas ¼ ir ½ akro lotų, ant aukštų Kalifornijos kalnų, padengtų lapotais medžiais. Faktai parodo, kad reikalavimas nuosavybių priemiesčiuose Chicagos didėja. kur ttrumpam laike buvo išparduota žemės, lotų plecių ir namų statyba pasididino palyginus didmiesčiuose.
Atvažiuokite į musų Subdiviziją, ten rasite lotus, kokius jųs jieškote už nužemintas kainas, su mažu įmokėjimu, likusius per 5 metus lengvais mėnesiniais mokesčiais.

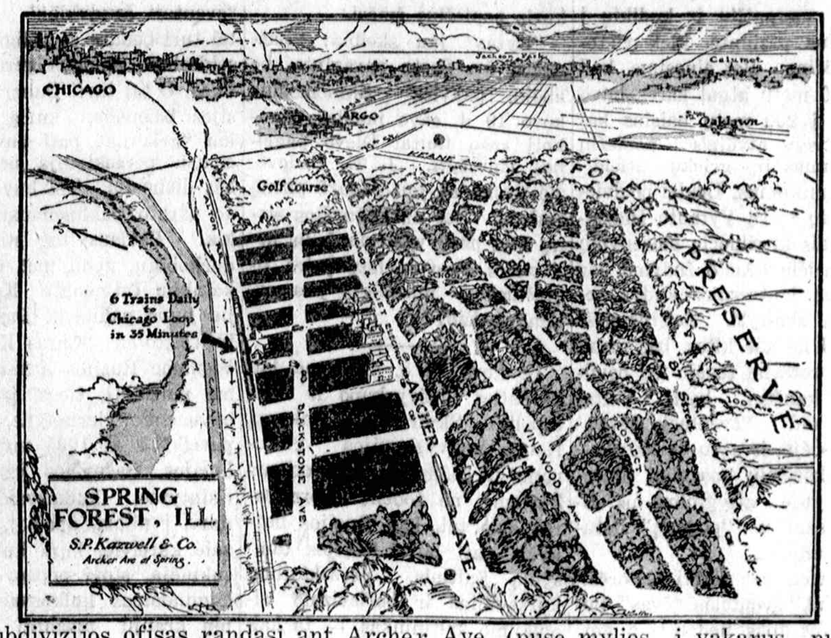

Subdivizijos ofisas randasi ant Archer Ave. (pusę mylios į vakarus nuo Keane Ave.) ir Spring St. Atdaras kiekvieną dieną ir nedėliomis nuo 11 val. ryto iki 6 val. vakare. Telephone Willow Springs 61.

S. P. Kazwell & Co.

(Kazlauskas ir Kazwell, tai ta pati ypata)

2839 W. 63rd Street, **Tel. Republic 8899**
CHICAGO

Biznio, Ekonomijos ir Finansų Skyrius

Tąsa nuo 2-ro pusl.)

desnis. Pagaliau, Klaipėdos uoste jau visiškai baigiami įrengti didžiuliai šaldytuvai, pro kuriuos eis visas Lietuvos žemės ūkio gaminių eksportas. Čia, aišku, Klaipėdos krašto gyventojas turės didelių pirmenybių palyginant su kitais Lietuvos gyventojais.

Reikia pastebėti, kad Klaipėdos krašte ir gyventi labai malonu. Jura pašal, puikiausias pliažas, maudyklės. Turėdamas dvariuką jautiesi drauge esąs sodžiaus, miesto ir kurorto gyventojas.

Lietuvos valstybės interesas, kad Vokiečiai važiuotų iš Klaipėdos krašto, kur tik jie nori: Lietuvos valdžia nelabai juos ir tekviečia pasilikti. Lietuvai kurkas naudingiau, jei vietoj vokiečių Klaipėdos krašte apsigyventų galimai daugiau lietuvių. Todel tat perkantiems Klaipėdos krašte iš vokiečių žemės ūkį Lietuvos valdžia daro kiek galima daugiau palengvinimų, suteikia net paskolas, išduoda garantijas, ir tt. Turint Klaipėdos krašte dvariuką šita paskola nesunku išsimokėti per kelius metus: jei pavyzdžiui, turi 120 hektarų dvariuką 6 kilometrai nuo miesto, — vien iš pieno gali į mėnesį turėti 3000-4000 litų pajamų!

Šiuo tarpu dar galima gauti dvariuką įvairaus didumo: nuo 20-30 hektarų iki 200-300 ha ir daugiau. Lietuvos žemės reforma Klaipėdos krašto neliečia. Iš viso, Klaipėdos kraštas vidaus susitvarkyme gyvena skirtingais nuo kitos Lietuvos įstatymais. Klaipėdos krašto įstatymai ir tvarka amerikiečiui nekartą primins Amerikos įstatymus ir tvarką.

Klaipėdos krašto šitoks kulturingai įrengtas žemės ūkis yra **labai geras biznis amerikiečiui.** Todel tat amerikiečiai, kurie mėgsta žemdirbystę ir ramų, tvarkingą, turtingą gyvenimą neturėtų praleisti progos, — turėtų dar šią vasarą įsigyti dvariuką.

Sakau, **neturėtų praleisti progos,** nes šiuos dvariukus žmonės labai perka, ir už metų kitų gali jų nebelikti. Paskui jeigu ir bus galima pirkti, tai kainos žymiai pakils. Jau ir dabar, sąryšy su šaldytuvų statyba, uosto platinimu, geležinkelio tiesimu kainos po truputį jau kįla. O kas bus kai šie darbai bus jau pabaigti, — nesunku numatyti. Todel tat ir įdėtas kapitalas į Klaipėdos dvariuką gali duoti netrukus negirdėtai didelių procentų.

Todel tat **biznis su dvariukų įgyjimu reikia butinai daryti šiais metais, — šia vasarą.**

— M. L.

Kur geriau?

Kur geriau ir parankiau gyventi,—didmiesčiuose, ar mažuose miesteliuose?

Pereitą mėnesį, kaip žinia, buvo surašinėjami Amerikos gyventojai. Jau tapo paskelbti ir daviniai. Tiesa, jie dar nėra visai pilni. Tačiau ir iš jų daug įdomių dalykų paaiškėjo. Paaiškėjo, kad sparčiai auga miestų gyventojų skaičius. Pasirodo, kad sparčiai auga miesteliai, kurie randasi didmiesčių kaiminystėj. Per paskutinį dešimtmetį gyventojų skaičius tuose miesteliuose žymiai padidėjo,—nuo 20 iki 100 nuošimčių.

Kodel taip įvyko? Kodel tie miesteliai arti didmiesčių pradėjo taip smarkiai augti? Į tą klausimą galima visokiais budais atsakyti. Bet, mano manymu, gal tiksliausias atsakymas bus sekamas: nesveikata šeimynoj priverčia žmones apleisti didmiesčius ir kraustytis į mažus miestukus, kur ramiau ir sveikiau yra gyventi. Didmiesčiuose namų savininkai nepageidauja išrenduoti savo namus žmonėms, kurie turi dideles šeimynas. Tad daugelis žmonių ir kraustosi į priemiesčius.

Reikia turėti galvoj taip pat ir kaikuriuos mažo miestelio parankumus. Didmiesčiuose prie namų nėra kiemo, nes žemė perdaug brangi. O tai reiškia, kad vaikučiai neturi kur žaisti. Jie yra priversti bėgineti gatvėmis arba šalygatviais. O gatvė, kaip žinote, nėra saugi vieta. Automobiliai bei trokai bėga gana dažnai. Ir laikraščiuose nuolat skaitome, jog tai vienoj, tai kitoj vietoj automobilis suvažinėjo bežaidžiantį vaiką.

Kas kita miestelyj. Prie namų paprastai yra dideli kiemai, kur vaikučiai be jokio pavojaus gali sau žaisti. Gatvės irgi nėra tiek pavojingos, kadangi mažiau automobilių tevažinėja.

Ant galo, namų savininkas randa poilsį ir ramybę parvykęs iš dirbtuvės, kur jam per dieną įkarsta klausytis bildesio ir triukšmo. Didmiestyj gyvenant to ramumo negalima tikėtis. Ten visuomet trokai, automobiliai ir gatvekariai daro didžiausį bildesį. Tai veikia į nervus. Štai kodel kaikurie miestų gyventojai yra blogai nusiteikę.

Pravartu atsiminti dar ir tą faktą, jog mažuose miesteliuose oras paprastai tyras. Tad ten gyvenant nereikia kvėpuoti dulkėmis ir dumais. O prie dabartinių komunikacijos parankumų iš didmiesčio nuvažiuoti į kaimynistėj esantį miestuką ima labai mažai laiko. Todel galima susitvarkyti taip, kad į didmiestį atvažiuoti tik dirbti, o visą kitą laiką gyventi mažame miestuke.

—S. P. Kazwell.

Musų biznieriai

Ką jie veikia?

Pastaruoju laiku žmonės pradėjo reikalauti namų Chicagos priemiesčiuose. S. P. Kazwell ir Co. (2839 W. 53 St.) praneša, kad jau turi gerą burį žmonių, kurie apsirinko sau vietas gyvenimui. O sekami asmenys šiais metais jau nusipirko lotus Spring Forest subdivizijoj:

V. Lutkus	$5350
P. Blinstrop	1650
K. Laucius	3600
J. Korsak	2000
R. Dyes	1550
W. Hartman	1000
E. Doogan	900
I. Bolchart	1500
L. Walter	1500
M. Cesna	4000
F. Gedmin	4400

P-nui Kazweli sekasi ne tik su subdivizija, bet ir su kitais namais. Šiais metais jis pardavė kelis savo namus. Parduodant tuos namus biznio padaryta sekamai:

S. P. Kazwell—S. Pratsr— $120,000

S. P. Kazwell—Maliszewska —35,000

S. P. Kazwell—J. Januska— 15,000.

ROTTERDAM — VOLENDAM
N.AMSTERDAM ir VEENDAM
yra populiariški šios linijos laivai. Tiesus trumpas kelias per Rotterdam'ą į ir iš visų dalių

LIETUVOS

Laivai kas savaitę
Neprilygstami patogumai
Rezervavimui ir informacijų dėlei rašyk bile vietiniam agentui, arba:
HOLLAND AMERICA LINE
40 N. Dearborn St. Chicago.

GARSINKITĖS NAUJIENOSE

Ąžuolėlis

1.
Užia, užia ąžuolėlis,
Užia plačiašakis.
"Ko tu liudi, ąžuolėli,
Butum man pasakęs?"

2.
Šlama, šlama ąžuolėlis,
Šlama žali lapai:
"Ten giliai, šaltoj žemelėj
"Guli melsvaakis.

3.
"Melsvaakis, šviesiaplaukis
Jaunas bernužėlis—
Toks jaunutis toks skaistutis,
Baltas dobilėlis.

4.
"Kai užpuolė tie kryžiokai,
Žiaurųs tamplijėriai—
Jis Tėvynės gint šoko
Ant žirgelio bėro.

5.
"Greit narsusis raitužėlis
Galvą palydėjo,
Ir atgulęs bernužėlis
Šaltojon žemelėn.

6.
"Verkė Jauna mergužėlė—
Kitą pamylėjo,
Ir pamiršo, lelijėlė,
Savo bernužėlį...

7.
"Verkė, verkė sengalvėlė,
Baltoji močiutė,
Verkė savo sakalėlį,
Brangųjį sunutį.

8
"Bet užmigo sengalvėlė
Miegu amžinuoju,
Vien tik žalias ąžuolėlis
Gailiai aimanuoja..."

9
Bet nukirs ir ąžuolėlį—
Nebeliks jau nieko,
Kas gailėtų bernužėlio,
Jaunojo jo vieko.

—Venantas Morkunas.

Lietuva. Panevėžys.

PASIKEITIMAS

Jokubas Dagys

Toli už juodo debesio perkunas bombarduoja
Elektros ugnimi.
Ei, skelk greičiau
Į bokštą akmeninį ir plytų,—
Dar kartą įsitikinsim,
Ar moki konkuruot su manimi.
—O ne!
Gali šypsotis, proletarų žeme,
Tu nenugalima esi!
Todel—
Mes energingai ruošiamės gyvenimui naujam,—
Ir norim apvalyti žemę
Nuo priespaudų visų, —
Nuo neteisingų jos vadų,
Kurie žmonėms nelaimes lemia.
Tegu dar tyčiojas veidai patamsiuose
Nesamoningų gaivalų,
Bet mes gyvenimą priverčiame
Persiformuoti naudai daugumos žmonių.

JOHN PAKEL & CO.
(PAKALNIS)
GENERALINIAI KONTRAKTORIAI

Statom naujus ir taisom senus namus, parupinam planus, pirmus ir antrus mortgičius. Per paskutinius 5 metus mes pastatėme 68 įvairius namus, kas liudija musų kainų, darbo ir abelno patarnavimo teisingumą. Senų namų taisymą darome ant lengvų mėnesinių išmokėjimų.

Taipgi, mes perkam, parduodam ir mainom namus, lotus, farmas ir biznius. Renduojam flatus, Inšiurinam Amerikoj nuosavybę geriausiose kompanijose. Su visais virėminėtais reikalais meldžiame atsilankyti į offisą **2621 West 71st St.**

arba pašaukite
Office Hemlock 0367, Res. Grovehill 1680

Pirkite pas Hellman ir sutaupinkit 25%

One try and you always buy at—

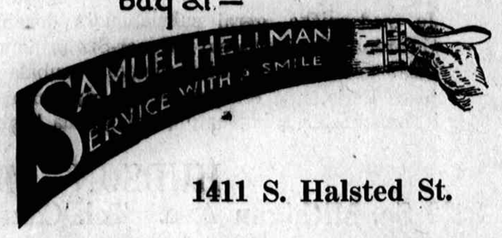

1411 S. Halsted St.

Malevos ir Sienų Popiera

Pasinaudokite žemiau paduodamu kuponu del geriausio 4 Valandų Enamelio

30 skaisčiausių spalvų padaro daiktus gražiausiais

HILO

ŠIS KUPONAS GERAS DEL SEMPELIO KENO HILO ENAMELIO AR VARNISIO, ARBA DEL 25c VERTĖS TAVORŲ.

SAM HELLMAN.

Per aspera ad astra

Žvengia žirgas pabalnotas,
Nekantrus—
Skrysim, skrysim, lyg tas žaibas,
Per laukus.

Per laukus, per tamsias girias,
Lyg arai.
Širdis degina ir gniaužia
Vis skausmai.

Plevėsuoja baltos burės
Spinduliuos.
Užia bangos, užia jura
Sukuriuos.

Virpa, skleidžiasi krutinė
Vandenų,
Dega žvaigždė vakarinė
Sidabru.

Ir norėčiau laisvas skrysti
Tarp dausų,
Bet tas juodas, juodas skausmas...
Taip skaudu!

Venantas Morkunas.
1925 m. liepos 30 d.

Argi saulė tokia karšta

Argi saulė tokia karšta,
Kaip žvaigždėtas įkvėpimas?
Argi ledas toksai šaltas,
Kaip atšalusi krutinė?

Argi jura taip plati,
Kaip žvilgsnys dausų erelio?
Ar žinai tu, ar tiki
Kaip kovojau ir kentėjau?

Venantas Morkunas.

IŠMOKIT DEZAININIMĄ
Dezaininimas ir siuvimas dresių moka didelę algą. Jus galite išmokti šio gerai apsimokančio užsiėmimo į trumpą laiką. Diplomos išduodamos. Rašykite del nemokamos knygelės.
MASTER COLLEGE
Jos. F. Kasnicka, Principalas
190 N. State St., k. Lake St. 10 fl.

Chicagos Lietuviams

Del tamstų pačių saugumo pirkite sau RADIO tik iš lietuvių ELEKTROS ir Radio inžinierių Krautuvės. Musų krautuvė yra vedama NE del parazitiško pelno, bet del patarnavimo žmonėms. Tik įsivaizduokite sau — gražiausios RCA Radiolos — Radio ir Phonographas — ir dar pilnai įrengtos ir tik 130 doleriai. Mes esame užpirkę pasaulio garsiausių Radio ir Radio su Gramafonais — visus parduodame net už pusdyki.

RCA RADIOLA — VICTOR, ATWATER KENT — PHILCO BRUNSWICK — HOWARD SPARTON — FADA — BREMER — TULLEY MAJESTIC ir kitokių Radio.

Dykai mechanikas per du metus. Tiubas mainom cielus metus. Pamatykite tuos Radios — persitikrinkite — Mokėkit net per cielus metus.

Tai yra teisingas ir sąžiningas pasiulymas.

Krautuvė atdara kas vakaras ir nedėliomis.

General Radio Store
3856 Archer Avenue
prie Rockwell St.
Phone Lafayette 6195
CHICAGO, ILL.

for Economical Transportation
CHEVROLET

IT'S WISE TO CHOOSE A SIX

A demonstration tells you why it's wise to choose a six

Visur pirkėjai sutinka su tuo, kad "yra išmintinga pasirinkti šešių." Ir jeigu jųs norite žinoti kodel, pasirupinkit gauti demonstravimą Chevrolet Six.

Pamatykit kokį milžinišką skirtumą padaro dar du cilinderiai—švelnume bėgimo, tykume, vikrume ir komforte.

Ir pamatykite kokį skirtumą padaro visos kitos Chevrolet moderninės ypatybės—keturi ilgi semi-elliptic resorai — keturi Lovejoy hydro-liniai shock absorberiai — oro įtakai nepasiduodantys 4 ratų brėkiai —ir stipri kietojo medžio ir plieno konstrukcija puošnių Fisher bodies Jums užims tik kelias minutes, kad patikrinti visas priežastis kodel **yra išmintinga pasirinkti Chevrolet Six.**

ROADSTER $495 OR PHAETON

The Coach or Coupe $565	The Club Sedan $625
The Sport Roadster, $555	The Sedan $675
The Sport Coupe ...$655	The Special Sedan)..$725 (6 wire wheels standard)

Trucks: Light Delivery Chassis, $365; The Sedan Delivery, $493; 1½ Ton Chassis, $520; 1½ Ton Chassis with Cab, $625; Roadster Delivery (Pick-up box extra), $440.

ALL PRICES F. O. B. FACTORY, FLINT, MICH.

Todel ateikite šiandie, pamatykit jį. Ištirkite Chevrolet lengvų išmokėjimų plėną—vieną iš lengviausių visoj automobilių industrijoj.

CHEVROLET SIX

Atlankykit Arčiausį Chevrolet Vertelgą

Chevrolet turi lietuvių departamentą. Kuomet jųs atsilankysit pas mus ar pas kitus Chevrolet vertelgas, reikalaukit lietuvio pardavėjo

Albany Park Motor Sales, 3102 Lawrence Avenue, Chicago, Illinois.
Argo Motor Company, 6211-15 Archer Avenue, Argo, Illinois.
Ashland Avenue Motor Sales, 5436-42 S. Ashland Avenue, Chicago, Illinois.
Baumann Chevrolet Sales, 3516 Archer Avenue, Chicago, Illinois.
Blameuser Chevrolet Sales, Niles Center, Illinois.
Caley Brothers, 10524 S. Michigan Avenue, Chicago, Illinois.
Clarke-Hulett Chevrolet Co., Midlothian, Illinois.
Clark-Maple Motor Sales, 1036 N. Clark Street, Chicago, Illinois.
Clayton-Dean Chevrolet Co., 2500 Washington Blvd., Chicago, Illinois.
DesPlaines Motor Sales, DesPlaines, Illinois.
DesPlaines Valley Motors, Lemont, Illinois.
Drije Motor Sales, 6528 Roosevelt Road, Berwyn, Illinois.
Durst Chevrolet Company, 1147-59 W. Jackson Blvd., Chicago, Illinois.
Eldridge Motors, Inc., 6839-41 Ogden Avenue, Berwyn, Illinois.
Egan Chevrolet Sales, 5145 Milwaukee Avenue, Chicago, Illinois.
Elmwood Park Motor Sales, Elmwood Park, Illinois.
Fivek's Chevrolet Sales, 2432-40 S. Kedzie Avenue, Chicago, Illinois.
E. H. Fleck & Company, Hinsdale, Illinois.
Harry Chevrolet Sales, Harvey, Illinois.
Keenan Chevrolet Sales, 5325 W. 22nd Street, Cicero, Illinois.
Kolseth-Reid Chevrolet, 5354 W. Chicago Ave., Chicago, Illinois.
Kushler Chevrolet Sales, 6317 Broadway Chicago, Illinois.
Lewis Auto Sales, 3409 Ogden Avenue, Chicago, Illinois.
McInerney Motor Co., 2715 N. Cicero Avenue, Chicago, Illinois.
McManus Motor Sales, 6711 S. Western Avenue, Chicago, Illinois.
Milwaukee Avenue Motors, 2504 Milwaukee Avenue, Chicago, Illinois.
Murray Service & Motor, 652 Madison Street, Oak Park, Illinois.
Nelson Chevrolet Sales, 2849 N. Clark Street, Chicago, Illinois.
Nickey Chevrolet Sales, Inc., 5010 Irving Park Blvd., Chicago, Illinois.
Nieburger Chevrolet Co., 7744 Stoney Island Avenue, Chicago, Illinois.
Ray O'Connell Motor Co., 4625 W. Madison Street, Chicago, Illinois.
A. J. Oosterbeek Motor Co., 7541 S. Halsted Street, Chicago, Illinois.
Orme & Sheets Motor Co., 6522 Cottage Grove Avenue, Chicago, Illinois.
Ridgeway Motor Sales, Lansing, Illinois.
Roosevelt Motor Sales Co., 3838 Roosevelt Road, Chicago, Illinois.
Ross Chevrolet Sales, Inc., 1832 Irving Park Blvd., Chicago, Illinois.
Schuller-Hafner Chevrolet, 4741 Cottage Grove Ave., Chicago, Illinois.
Seip Chevrolet Sales, 8622 Commercial Ave., Chicago, Illinois.
Superior Motor Sales, Inc., 6943 S. Halsted Street, Chicago, Illinois.
Tri-City Motor Co., Park Ridge, Illinois.
Uptown Motors Corp., 4859 Broadwey, Chicago, Illinois.
Vanderploeg & Reitveld, South Holland, Illinois.
Wescott-Schonlau, Inc., 1245 Chicago Avenue, Evanston, Illinois.
West Auto Sales, Inc., 511 S. 5th Avenue, Maywood, Illinois.
Witte Motor Sales, 4926 Western Avenue, Blue Island, Illinois.
Yanson Chevrolet Co., Chicago Heights, Illinois.
Young & Hoffman Chevrolet, 9220 S. Ashland Ave., Chicago, Illinois.
G. W. Zander Motor Sales, Arlington Heights, Ill.

SIX-CYLINDER SMOOTHNESS AT LOW COST

Kažin, ar tikrai taip?

(Taip sako visi poetai, bet padaužos tuos žvėriukus gerai pažįsta, todel skaitykite ir patys nuspręskite: ar musų padaužiškas poetas teisingai kalba, ar tiktai svajoja dvasios šventos pagavime)

Kai mylėjo geltonplaukė,
jauna mergužėlė—
slinko, slinko, dienos plaukė
ir viltis sužėlė.

Žėlė viltis, dygo laimė,
gyvenimas žydėjo,
ir tamsioji vargo baimė
išnyko, kaip vėjas.

Bet merginą, mano viltį,
kitas paviliojo...
Tuoj pradėjo usnys kilti,
kur gėlės bujojo.

Augo usnys ir kerojo,
o gėlės nuvyto...
Jodas, juodas jau rytojus,
dar juodžiau iš ryto...

Skamba stiklai

Skamba stiklai, džiųsta gerklės, o ant stalo jau ketvirtas uzbonas riogso. Raudonuoja akys, kaktos prakaituoja, liežuviai plepa be galo, be pradžios ir be saiko...

Išpurpę vyrų veidai, akys kaž ko ieško—murzinų moterų kojų jau niekas nepaiso: jau visiems reikia kokių nors kitokių dalykų.

Skamba stiklai, akys vis dar tebeieško, bet rankos jau nebeima...

Sukasi galvos, pilvai nerimauja, o kojos linksta, linksta... Rankos jau nepaiso ką ima.

Skamba stiklai, krinta ant grindų, o su jais sykiu ir visų kunai... Stiklai sutruksta, bet kunai sveiki. Kunai sugadina kambario kvapą, o stiklai šiuo žvilgsniu niekam blėdies nedaro... —Ant...

Padaužų klausimai

Už gerus atsakymus mokame ir gerus pinigus. Siųskite atsakymus tiesiai mums— agentams neduokite, nes jie komišenus pasiims.

Klausimai:

No. 1. Kur dingo tas juodas žirgas, ant kurio Dr. Graičunas jojo iš Čikagos į SLA. seimą, bet žirgas koją nusilaužė 10 mylių už Čikagos?

No. 2. Kas turite parašę visų bolševikų šventųjų litaniją? Bolševikų piliečiai kas dieną padaužas baderiuoja: prašo šitos litanijos visi. Pernai mes sugriebėm vieną kopiją, bet ją pelės suėdė. Litanija prasideda šiais žodžiais:

"Šventas Lenine, melskis už mus!

Visi šventi komisarai ir komisarkos, melskitės už mus!

Švenčiausias Džerzinski, atsiųsk mums iš dangaus senvičių."

Tai buvo graži litanija, kuri kiekvienam geram bolševikų parapijonui butinai reikalinga.

No. 3. Pralotas Olšauskas griešną moterį pasiuntė į dangų—tai kodel bedieviai ant jo truputį užpyko?

No. 4. Kodel musų bolševikai pamylėjo juodukus?

No. 5. Ar jau Afrikoje gyvuoja bolševizmas ir kaip jam sekasi?

No. 6. Kada raudoni tavorščiai almužnų nerinks ir kodel nerinks?

No. 7. Jei bolševikpalaikiai išrinktų Salaveičiką SLA. kazначieju, tai kokį šnapsą tavoršcius Pruseika gertų?

Kaip matot, visi klausimai labai svarbus. Reiškia, parem-kite musų judėjimą ir sykiu paremsite savo pačių judėjimą.

—P. Konsultas.

Kaip ir juokai

Aną dieną viena riebi, 337 svarų moteris, ir sako vienam mano pažįstamam: "Dėkui Dievui, jau dabar truputį atsigavau, bet kai mano amžiną atilsį vaikutis mirė, tai buvau net 15 svarų nupuolus".

Buvo sudžiuvus, ar ne?

Pažangos gadynė

Broliai, mieli lietuviai, dabar atėjo laikai, kad ant radio gali kiekvenas danuot, kad ir nesimokinęs. O jeigu kas manys, kad ant radio velnių mitingą girdi, — tai jo biznis. Mano supratimu, kam čia mokintis dainuot: juk gaidžiai irgi Italijoj nebuvę, o gieda.—Bastunas.

Lietuvos Fin. Ministerija domisi Padaužomis

Mums teko patirti iš tikrų šaltinių, kad Lietuvos Finansų Ministerija rimtai domsi Padaužų Filosofija ir jų valstybės finansais. Reikia tiesą pasakyti, kad Padaužų valstybės finansai yra gerai vedami musų daug pasitarnavusio ir tame dalyke gerai nusimanančio, pono Pinionzų Ministerio. Apie tai rodos jau visas pasaulis žino.

Vienas dalykas tačiau kliudąs Liet. Fin. Min. štabui rimtai sekti Padaužų literaturą, tai nesupratimas Padaužų filosofijos. Kad taip yra, mes visai nesistebime. Musų mokslo vyrai vartoja, taip sakant, ne tik gilias mintis, bet ir literatišką kalbą reikšti savo filozofiškoms mintimis, kuri, be abejo, yra Padaužiška kalba. Ne tiek jau nuostabu, kad kai kurie piliečiai nesupranta Padaužų raštų, kurie yra leidžiami tik Padaužoms, bet tikri dyvai yra, kad pav., "Medicina", kuri leidžama Kaune, daugeliui Amerikos lietuvių daktarų kartais visai nesuprantama. Dažnai be lotynų kalbos ir be Websterio žodynų "Medicinos" visai negali įskaityti. O Dr. Graičunas, nori, kad liaudis remtų ir skaitytų "Mediciną". P. Už. Min.

Barzdaskučio nelaimės ir vargai

Rašo **Jo Draugas.**

Žmonės, sulaukę Velykų, linksminasi. Pasilinksminimo budus bei vietas kiekvienas pasirenka sulig savo skonio. Tuli randa smagumo mušdami margučiais, kiti — atlankydami draugus bei gimines, o dar kiti daro vizitus butlegeriams, kad galutinai nuslopinus gavėnios laike silkių sukeltą troškulį. Bet, turbut, iš visų musų brolių tautiečių prasčiausiai Velykas praleido barzdaskutys p. R., kurio biznis randasi prie Western ir Madison gatvių. Sakoma, kad jis Velykas šventęs statinėje.

Barzdaskučio R. nuotykiai ir vargai prasidėjo maž-daug sekamai: p. R. yra iš stono "singelis", pinigus uždyką niekur ir niekam nelaido — gyvena taupiai. Bet Velykų šventei visgi nusitarė neskupauti. Nusipirko rukytą šolderį, prisitarkavo krienų, prisimargino margučių, nusipirko kiek vyno ir degtinės. Ir prie to visko, jo meilužė jam atnešė "spondžkėk". "So far, so good." Bet su tuo ir prasidėjo visi stambieji vargai. Už iškepimo skanaus kėkso nusitarė pavaišinti savo meižulę — rukytu šolderiu, krienais, margučiais ir gal dar kuo tai... Atėjo Velykos, laukia meilužės, o jos vis kaip nėra, taip nėra. Barzdaskutys pyksta, nervuojasi, bet vis viena meilužės sulaukti negali. Netekęs kantrybės, musų barzdaskutys užtrenkė duris savo ruimo, kuriame radosi jo "švenciono" stalas, ir leidosi Madison gatve žvalgydamas, kad savo pyktį nuraminus. Jam buvo biauriai pikta, kad jis turėjo tiek daug išlaidų Velykų šventėms, o meilužė nei ne pasirodė. Mislijo sau: velniams man reikia jai pirkti šiusus, skrybėlę, kautą ir dar rengtis tiek daug su įvairiais valgiais. Kur musų barzdaskutys tą dieną buvo, kame jis praleido didžiojo piktumo valandas, mums čia nėra svarbu. Mums yra svarbiausia, kokios gi kitos nelaimės patiko musų gerbiamą barzdaskutį.

Žmonės sako, kad viena bėda dar nėra bėda, bet kuomet dvi, trys supuola, tada pasidaro velnioniška bėda. Tas pats nutiko ir musų barzdaskutį. Kita dalis, dar didesnės nelaimės, prasidėjo prieš Velykas. Nelaimės pradžia buvo visai paprasta. Tulas laikas atgal pas jį buvo gyvenęs koks tai rudaplaukis airis — buvęs gana draugiškas žmogus. Patikęs musų barzdaskutys seną savo pažystamą ir pradėjo girtis apie busimas jo celebracijas Velykų dienoje. Mano supratimu, kad musų barzdaskutys neturėjo jokio reikalo tuo girtis, bet tai jo biznis. Matyt, čia musų barzdaskutys padarė stambią klaidą. Jo draugo airio buta blogų norų žmogaus. Kada musų barzdaskutys vėlai Velykų vakare grįžta, piktas, susinervavęs, giliai nepatenkintas Velykų švente ir tuo, kad jo meilužė užmiršo jį aplankyti, čia prasidėjo tikroji jo nelaimė. Vos spėjo atrakinti duris, kaip pajuto skaudų smugį. Gavęs smugį perpuolė kaip pelų maišas ir nieko nežinojo, kas su juo darosi. Po kelių minučių atsigaivinęs pasijuto esąs statinėje; rankos ir kojos surištos dratais, burna užkimšta skudurais, galva apsvaigus nuo smugių. Žinoma, atsiduręs šitokioj padėtyje, nei bėgsi nei rėksi — turi statinėj tupėti.

Barzdaskutys sako, kad statinėje nebuvę taip jau bloga tupėti, bet didžiausias ir nepakenčiamas piktumas jį apėmęs, kuomet jis išgirdęs savo buvusio įnamio ir dar dviejų airių gaspadoriavimą apie jo "švencioną" stalą. Airiai gėrė, valgė viską tą, ką barzdaskutys buvo pasigaminęs sau ir meilužiai. Negana to, kad jie gėrė ir valgė, bet dar juokavo, kad, girdi, dabar tik vien barzdaskučio meilužės jiems betruksta, o kitko nieko. Girdi, jeigu barzdaskučio meilužė butų, tai čia ešą but galima tikras airiškas Velykas apvaikščioti.

Negana to, kad tie St. Patriko sunųs viską suvalgė, sugėrė, bet dar likusį šolderį ir margučius pasiėmė. Neužteko dar ir to — jie pasiėmė musų barzdaskučio visus tinkamus siutus ir $38.00 "Cash". Svečiai, apleizdami barzdaskučio flatą, pasielgė tikrai "džentelmoniškai": barzdaskutį išėmė iš statinės, paguldė surištą į lovą, net iš burnos skudurus išėmė, kad jis lovoje gulėdamas galėtų šauktis pagelbos. Na, musų barzdaskutys tai ir padarė — šaukė kiek gerklė spėkų turėjo. Kaimynai paliuosavo. Bet šolderio, margučių, vyno, munšaino, siutų ir pinigų — daugiau nerado.

Manau, kad pripažinsite visi, kad musų barzdaskutys tikrai prastas Velykas turėjo. Bet vieną dalyką musų barzdaskutys pasimokino. Butent tą, kad rengiant velykines celebracijas nereikia airiams apie tai girtis.

GERB. Naujienų skaitytojos ir skaitytojai prašomi pirkinių reikalais eiti į tas krautuves, kurios skelbiasi Naujienose.

A. BITINO
Paminklų Išdirbystė

Vienatinis Lietuvis Vakarinėse Valstijose išdirba Europiškus ir Arikoniškus akmenius paminklus. Pasirinkimas didžiausias. Kainos pigiausios.
Pirmas priešais Šv. Kazimiero kapines Taipgi skyrius prie Tautiškų kapinių
3958 W. 111th St., Chicago, Ill.
Tel. Beverly 0005

MALT TONIC — EXTRA PALE SPECIALIS ALUS

Del žindamų motinų. Nei vienas negali buti be

MALT TONIC'O

arba

Extra Pale Alaus

Jis yra rekomenduojamas per

Dr.B.McNicholas

Prašykite savo groserninko arba aptiekoriaus, jeigu jie negali suteikti, tuomet pašaukite

FREDERICK BROS.
Boulevard 2538 811 W. 37th St., Chicago
Del aplinkinių miestelių kreipkitės prie St. Bartkus,
3824 Deodor St., Indiana Harbor, Indiana
Indiana Harbor. Telephone Indiana Harbor 1627

BANKINĮ BIZNĮ

ATLIKITE SAVO APIELINKĖS BANKOJ, KURIOJ TUKSTANČIAI LIETUVIŲ DABAR ATLIEKA

BRIGHTON PARK STATE BANK

ARCHER AND KEDZIE AVENUES
"STIPRUS VALSTIJINIS BANKAS"

Didžiausia Lietuvių Sankrova North Sidėj
SIENŲ POPIEROS IR MALEVŲ

Atminkite — Pavasaris yra Malevojimo Laikas ir kada jus busite prisirengę prie malevojimo ar varnišiavimo, apsilankykite pas mus ir susipažinkite su tomis didelėmis vertėmis, kurias mes pasiulome. Padarykite musų sankrovą savo vieta pirkimui malevų ir varnišių, taipgi ir popieros sienoms. Mums bus malonus jusų apsilankymas ir mes jį pilnai įvertinsime. Išpildykite pridėtą kuponą šiandie ir mes prisiųsime jums pavyzdžius musų keleto vėliausių popierų sienoms lipinti. Mes taipjau norime pažymėti, kad mes visuomet turime musų sankrovoje virš tukstančio skirtingų popierų pasirinkimui.

Mes pristatom nežiurint kaip toli. Ant pareikalavimo nupiaunam popieros kraštus

KUPONAS

Vardas .....

Gatvė .....

Miestas .....

Congress Paint & Wall Paper Co.
Not Inc.
2116 Milwaukee Ave.
Chicago, Ill.

Of Course Sixes Beat Fours

But in the* ESSEX *Challenger

you get a Super-Six

Jo patentuotas Super-Six principas suteikia Naująjam Essex Challenger lengvą pirmenybę virš visų paprastų Sixes. Pažiurėkite į rekordus. Daugiau kaip 5,000 Naujų Essex Challenger juos nustatė. Jie yra daugely atsitikimų lokaliai, nacionaliniai ir viso pasaulio rekordai. Jie parodo ką bile vienas Essex Challenger gali padaryti. Jokis "Six" iki šiol neparodė tokio abelno Veikimo, Patvarumo ir Ekonomijos.

Kas dar svarbiau, Essex išlaiko savo naujumą per daugelį metų.

Šitame dalyke jųs įvertinsite Super-Six principą. Kelių metų važinėjimas nepadaro Essex seną. Tas gyvumas, ekonomija ir gražumas vis pasilieka. Ir jie pasilieka ten visą laiką.

Paslaptis yra tame, kad Essex neturi vibracijos. Jis pasilieka tamprus, liuosas nuo cipimų ir barškėjimų. Ir jis išgelbsti važiuotoją nuo nervus ardančių nepatogumų.

Jo moderniška, gerai subalansuota dezaina tai išaiškina. Ji užveria savy Super-Six principą, subalansuotus aliumininius pistonus, subalansuotą jėgos liniją, nuo crankshaft iki užpakalinio galo ir Lanchester balansuotoją del lygaus bėgimo.

Taipgi Didelis ir Ruimingas

Naujasis Essex Challenger yra didelis ir ruimingas su užtektinai vietos viduje ir dideliu komfortu. Gražus vidaus įrengimas parodo visą šio karo puikumą ir ypatingumą.
Kiekvienas žino, kad Šeši viršija Keturius. Kiekvienas savininkas žino, kad Super-Six tiek pat neginčijamai viršija paprastus Six

$735 f. o. b. Detroit, factory **Už Coupe**

Septyni kiti modeliai tiek pat žemai įkainuoti. Platus spalvų pasirinkimas be extra kaštų.

HUDSON MOTOR CO. OF ILLINOIS
2220 So. Michigan Ave. Tel. Calumet 6900. Kreipkitės į artimiausią pardavėją

NORTH
Buckingham Motors, Inc. 3948 N. Damen Ave.
Lincoln Ave. at Irving Park Blvd., Buckingham 2310
Hudson Motor Co. of Illinois Evanston Branch 1820 Ridge Ave.
Sheldrake 2300 University 720
Hudson Motor Co. of Illinois North Side Branch 6259 Broadway
Sheldrake 7210
Keystone Motor Sales Corp. 3143 W. Lawrence Ave.
Keystone 3400 and 4940 N. Western Ave.
North-West Hudson Co. 6715 Olmstead Ave.
Edison Park, Ill.
Newcastle 3150
A. W. Person
Highland Park, Ill.
Highland Park 2492

NORTH (Continued)
Plamondon Motor Co. 4824 Sheridan Road
Longbeach 1818
Portage Park Hudson Co. 4101 Milwaukee Ave.
Pallisade 1800

WEST
Berwyn Hudson-Essex Co. 3145 Oak Park Ave.
Berwyn, Ill.
Berwyn 351
Crandall Motor Car Co. 439 Madison St.
Oak Park, Ill. Euclid 5917
Crandall Motor Car Co. of Maywood Illinois
51 Lake St. at First Ave.
Maywood, Ill. Maywood 360
Hudson Motor Co. of Illinois Logan Square Branch
2647 Milwaukee Ave. and 2401 Logan Blvd.
Spaulding 3000

WEST (Continued)
Hudson Motor Co. of Illinois Parkway Branch
3308 W. North Ave.
Albany 4010
Hudson Motor Co. of Illinois West Side Branch
3910 Ogden Ave.
Lawndale 0911
Lyons Motor Sales
6027 Ogden Ave.
Lyons 7121 Lyons, Ill.
Paragon Motor Car Co. 5901 W. Division St.
Columbia 5679
S. & B. Motor Sales Corp. 3854 W. Roosevelt Road
Van Buren 4910
Jas. Singer Motor Sales 1428 Roosevelt Road
Monroe 6319 Haymarket 0912
Sullivan-Morgan Motor Sales 4701 Washington Blvd.
Mansfield 2414 and 6201 W. 22nd St.
Berwyn 2171

WEST (Continued)
Schellenberger Motor Sales 5028 W. 22nd St. Cicero 1887

SOUTH
Ajax Auto Company 7800 Stony Island Ave.
Saginaw 1400
Burke Motor Sales 3512 Archer Ave.
Lafayette 5160
Calumet Motor Co. 10940 S. Michigan Ave.
Pullman 7300
Halsted Hudson-Essex Co. 7023 Halsted St. Triangle 0341
Herbert Motor Sales 7420 Cottage Grove Ave.
Vincennes 6715
Hebert-Temple Motor Sales 8948 Commercial Ave.
Regent 4082
Hendricks-Mitchell Motor Sales 5200 Lake Park Ave.
Fairfax 0825-6

SOUTH (Continued)
Heyne Motor Sales 5104 S. Ashland Ave.
Prospect 7916
Hudson Motor Car Co., of Wentworth Ave. Branch 7141 Wentworth Ave.
Triangle 5900
Midway Corporation 6044 Cottage Grove Ave.
Fairfax 4510
Jack Perlman Motor Sales 6727 S. Western Ave.
Hemlock 6637
S. & B. Motor Sales 8031 S. Halsted St.
Vincennes 6808
Stratford Motor Sales 708 W. 63rd Street
Wentworth 1914
E. L. Shaver Co. 619 Hohman Ave.
Hammond 80
Hammond, Ind.