The First and Greatest Lithuanian Daily in America

NAUJIENOS
THE LITHUANIAN DAILY NEWS
PUBLISHED BY THE LITHUANIAN NEWS PUB. CO., INC.
1739 South Halsted Street, Chicago, Illinois
Phone Roosevelt 8500 Night Phone Roosevelt 3073
Pirmas ir Didžiausias Lietuvių Dienraštis Amerikoje

NAUJIENOS
The Lithuanian Daily News

Entered as second-class matter March 7, 1914 at the Post Office at Chicago, Ill., under the Act of March 3, 1879

The First and Greatest Lithuanian Daily in America

NAUJIENOS
THE LITHUANIAN DAILY NEWS
PUBLISHED BY THE LITHUANIAN NEWS PUB. CO., INC.
1739 South Halsted Street, Chicago, Illinois
Phone Roosevelt 8500 Night Phone Roosevelt 3073
Pirmas ir Didžiausias Lietuvių Dienraštis Amerikoje

VOL. XVII Kaina 3c Chicago, Ill. šeštadienis, Rugsėjo-September 13 d., 1930 No. 216

Voldemaras turėjo santykių su Vokiečių juodašimčiais

Gautos iš Kauno "Lietuvos žinios" savo rugpiučio 30 dienos leidiny praneša:

Voldemaro laikais Lietuvoj dažnai lankės tiek Kaune, tiek provincijoj d-ras Schoenmann iš Karaliaučiaus, vadovaves Karaliaučiaus lietuvių vokiečių susiartinimo draugijai. D-ras Schonemann buvo geruose santykiuose su Voldemaru ir jo aplinkiniais žmonėmis. Tariamuoju jo kelionių tikslu buvo draugiškumo tarp lietuvių ir vokiečių ugdymas. Jis vadovavo žurnalui "Juniores", kuris ėjo kaip lietuvių vokiečių studentų organas.

Dabar aiškėja tojo tariamo Lietuvos draugo asmuo. Jis buvo Karaliaučiuj labai žymus štalhelmininkas, bet po to buvo iš štalhelmo pašalintas ir pradėjo darbuotis juodašimčių — hakenkreicleriu organizacijoj. Tai yra fašistų militarinė sąjunga, turinti tikslo nuversti Vokietijoj parlamentarinę tvarką ir įvesti diktaturą. Be kita ko hakenkreicleriai nori pagrobti iš Lietuvos Klaipėdos kraštą!

Schonemann dalyvavo S. A. (Sturmabteilung) štabe — t. y. kovos skyriuj. Paskutiniu laiku jis buvo paskirtas Kauno žemės ukio ir pramonės parodos garbės atstovu Karaliaučiuj. Iš to atstovo vis tik maža buvo naudos, nes Karaliaučiaus firmos beveik nedalyvavo parodoj. Matyti fašistui daktarui rupėjo ne paroda, o savo ryšių su Lietuva kaž kokiems tikslams demonstravimas.

Spėjama, kad per Schonemanną palaikė ryšius vokiečių fašistai su musiškiais "radikalais iš dešinės".

Informuoti asmens pasakoja, kad p. Schonemann p. Voldemarui atsistatydinus, kelioliką dienų inkognito gyvenęs Šiauliuose, iš kur tuo laiku sklido neramių žinių.

Dabar "N. E." rašo, kad tardymas del pasikėsinimo prieš A. Rusteiką susidomėjęs "Geležinio Vilko" organizacijos ryšiais su vokiečių hakenkreicleriais ir "Stalhelmo" organizacija. Esą, yra galima, kad dažnai Kaunan važiuojąs dr. Schonemann palaikęs ryšius tarp "Geležinio Vilko" su "Stalhelmu" ir hakenkreicleriais. Esą galima, kad bus padaryta žygių išklausinėti p. Schonemann Karaliaučiuj.

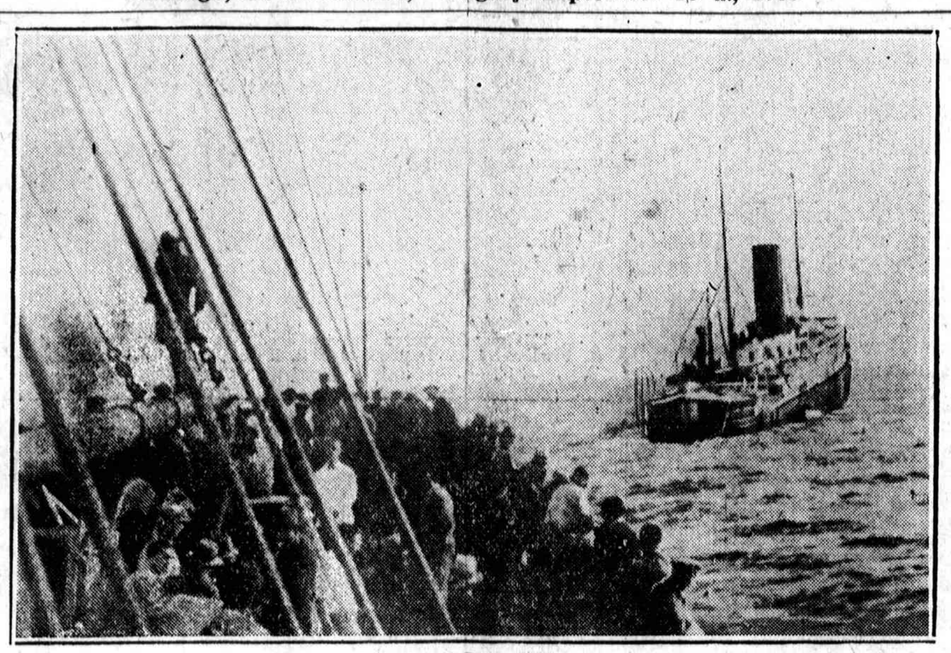

[Atlantic and Pacific Photo]

Skęstantis britų garlaivis "Tahiti". Visi žmonės tapo išgelbėti. Nelaimė atsitiko Pacifiko vandenyne

Darbo unija reikalauja 30 valandų darbo savaitėje

Tekstilininkų suvažiavimas pasisakė taipjau už prohibicijos įstatymo panaikinimą

NEW YORKAS, rugs. 12.— United Textile Workers of America suvažiavimas tam tikromis, vienu balsu priimtomis, rezoliucijomis pasisakė už panaikinimą 18-to konstitucijos amendmento (prohibicijos įstatymo) ir už įvedimą šešių valandų darbo dienos ir penkių dienų darbo savaitės, kaip priemonių kovai su nedarbu.

Kalbėtojai suvažiavime nurodė, kad panaikinus prohibicijos įstatymą, bent 100,000 darbininkų gautų darbo bravoruose, o tiesioginiai ar netiesioginiai darbo turėtų dar apie 2 milijonai darbininkų.

Nutarta pradėti energingą kampaniją tekstilės darbininkams organizuoti, ypačiai Pennsylvanijos šilkų fabrikuose, kur, kaip delegatai nurodė, darbininkų padėtis yra nepakenčiama.

Siaučia vilkai

Šiomis dienomis Rimkaičių k. Viduklės v., Ras. aps. pil. Bukančio vilkai papiovė 7 avis, o kaimyniniam Didvejų sodžiuje papiovė 20 avių.

ORAS

Chicagai ir apielinkei federalis oro biuras šiai dienai pranašauja:

Gali but lietaus ir perkunijų; vėsiau; lengvi ir vidutiniai pietų vakarų vėjai.

Vakar temperatūra įvairavo tarp 66° ir 86° F.

Šiandie saulė teka 6:27, leidžiasi 7:05. Mėnuo teka 9:37 vakaro.

Izaoko bazilika Leningrade paversta antireliginiu muziejum

LENINGRADAS, Rusija, rugsėjo 12. — Garsi Šv. Izaoko bazilika, kuri neseniai buvo paversta centraliniu sovietų sąjungos antireligijos muziejum, vakar buvo oficialiai atidaryta. Didysis altorius aprupintas ekranu antireliginiams krutamiems paveikslams rodyti. Čia pat bus laikomos regulerinės priešreliginės paskaitos ir pamokos.

'Caraitė' Anastazija Čaikovska ieško caro milijonų

WASHINGTONAS, rugs. 12. — Mme. Anastasia Čaikovska, kuri sakosi esanti buvusio caro Nikalojaus II duktė, nuostabiu budu išgelbėta, kai caras ir kiti jo šeimos nariai buvo bolševikų nugalabinti, nori pasilikti Amerikoje, kol ji visiškai ir be jokių abejojimų įrodysianti, jogei ji esanti tikra caro duktė. Savo prašyme Darbo Departamentui, kad jai butų pailgintas leidimas pasilikti Jungtinėse Valstybės, Mme. Čaikovska sako, kad Augščiausiame New Yorko kauntės teisme einanti jos byla, kuria ji norinti atieškoti "privatinį turtą."

Sako, kad caras Nikalojus buvo pasidėjęs New Yorko ir Londono bankuose 40 milijonų dolerių turto. Jei Mme. Čaikovska galės įrodyti, kad ji tikrai yra caraitė Anastazija, tai, kaip vienintelis gyvas išlikęs caro vaikas, ji butų to turto paveldėtoja.

Dabar ji gyvena pas žymius New Yorko žmones, bet niekur viešai nesirodo, ir yra stropiai sergima, kad kas bloga su ja neatsitiktų.

IONIA, Mich., rugs. 12. — Ilgą laiką negalėdamas niekur darbo gauti, čia revolveriu nusižudė Carl Servoss, fabriko darbininkas, 60 metų amžiaus.

Valdžios kariuomenė Kinuose atėmė iš sukilėlių miestą

Bombarduojant Naningfu miestą, lakuno bomba nukrito ant ligoninės ir užmušė daug ligonių

HONKONGAS, Kinai, rugs. 12. — Oficialus pranešimas iš Kantono sako, kad valdžios kariuomenė atėmė Naningfu, Kuangsi provincijos sostinę, kurią ilgoką laiką turėjo užėmę sukilėliai.

Iš Naningo, sutarties uosto Vakarų upėj, atvyko į Vučavą daug svetimšalių.

Puolimo metu vienas valdžios aeroplanas numetė ant Naningfu bombą, kuri, nukritus ant vienos ligoninės, užmušė ir sužeidė daug ligonių.

Kinų komunistų armija užėmė Ciangtaną

HANKOVAS, Kinai, rugs. 12 — Kinų komunistų armija šiandie užėmė Siangtaną, svarbų Hunano provincijos miestą, esantį 35 mylias į pietus nuo Čangšos.

Hankove kareiviai nužudė 20 komunistų

HANKOVAS, Kinai, rugs. 12 — Darydama pastangų patrempti komunistų propagandą Hankovo rajone, karo vyriausybė čia suėmė dvidešimt komunistų, jų tarpe dvi mokytojas, kurie visi buvo tuojau nužudyti.

Lietuvių vaikutis rauda 24 valandas

WORCESTER, Mass., rugs. 12. — Juozas Ruseckas, 12 metų amžiaus vaikas, susigraudinęs mokykloje, kad dalį savo lekcijos užmiršo, ėmė verkti, ir nuo verksmo nebegali susilaikyti. Jis tapo nugabentas į ligoninę, ir išverkė jau 24 valandas. Gydytojų pastangos sustabdyti verksmą nedavė vaisių. Vaiko gyvybei gresia pavojus.

Meksika įveda priverstiną maudymąsi

MEKSIKOS MIESTAS, rugs. 12. — Sveikatos dėlei, Meksika įveda priverstiną maudymąsi. Vyriausybė įsakė sulaikyti kiekvieną gatvėse pastebėtą nešvarų asmenį. Vakar keletas asmenų buvo suimti ir atiduoti sveikatos departamentui išmaudyti.

Apdegė puiki turčiaus rezidenciją

REDBANK, N. J., rugs. 12. — Puikioj turčiaus J. Fordo Johnsono rezidencijoje kilęs gaisras padarė apie $150,000 žalos. Gaisrą gesinant šeši gaisrininkai buvo sužeisti.

Sovietai užgynė darbininkams mainyti savo darbo vietas

RYGA, rugs. 12. — Sovietų darbo komisariatas paskelbė dekretą, kuriuo užginamą darbininkams mesti savo darbą ir eiti ieškotis kitur darbo ir geresnio maisto bei geresnių gyvenimo sąlygų.

Sovietų įmonių vedėjams įsakoma gauti iš savo darbininkų prižadėjimą, kad jie pasiliks savo vietose ligi bus įvykdytas penkerių metų planas.

Darbininkai, kurie mes savo darbą, bus baudžiami arba imami į priverstino darbo brigadas.

Sušaudymai del sidabro monetų laikymo Rusijoje

Maskvos Pravda, kompartijos organas, rugpiučio 22 dienos numery praneša:

"OGPU [slaptosios sovietų žvalgybos] kolegija peržiurėjo bylą grupės asmenų, supirkinėjusių ir slėpusių sidabro monetas, o taipjau svetimą valiutą ir auksą.

"Patys piktieji slapstytojai, kurie be to dar užsiimdavo skeidinių kontrrevoliucinių girdų, butent: Romanovas I. V., Rabinovičius Ch. S., Markovas A. I., Šabanovas V. A., Volno A. A., Leonjevas G. F., Korolevas N. M., Maksakovas E. K., pas kuriuos buvo rastos stambios smulkių sidabro monetų sumos, buvo OGPU kolegijos nuspręsti sušaudyti. Nuosprendis įvykdytas.

Lietuvoj lankėsi svarbus Tautų Sąjungos atstovas

KLAIPĖDA. (Elta). — Rugpiučio 14 d. Klaipėdoj lankėsi Tautų Sąjungos susisiekimo ir tranzito komisijos generalinis sekretorius p. Hass.

Tą pat dieną svečias buvo nuvykęs į Juodkrantę. Vakare p. Hass išvažiavo iš Klaipėdos į Dancigą.

Sako, italų fašistai išgalabiję 2172 jugoslavus Italijoje

Pabėgėliai iš Triesto atsišaukia į pasaulį gelbėti slavų mažumą Italijoj nuo fašistų smurto

BELGRADAS, rugs. 12. — Į Belgradą atvyko grupė jugoslavų, pabėgusių iš Triesto ir jo apygardos. Pabėgėliai pasakoja baisių dalykų apie tai, kaip Mussolinio fašistai terorizuoja tą jugoslavų kraštą, kuris per didįjį karą buvo Italijos pagrobtas.

Pabėgėlių pasakojimais, per pastarus aštuonerius metus Mussolinio fašistai sukišę į kalėjimus 20 tukstančių jugoslavų — kroatų ir slavokų, — kurie buvę ten kankinami inkvizicijos priemonėmis. 2,172 jugoslavai buvę nugalabinti.

Pabėgėliai išleido atsišaukimą į civilizuotą pasaulį, prašydami gelbėti slavų mažumą Italijoje. Atsišaukime, be kita, sakoma, kad Trieste ir kitose slaviškose vietose, kurios dabar priklauso Italijai, fašistai išplėšę ir sudeginę 3,200 jugoslavų mokyklų, vaikų darželių ir skaityklų; sunaikino 14 jugoslavų laikraščių, o jų spaustuves konfiskavo.

Atsišaukime toliau sakoma, kad tautinės jugoslavų mažumos Italijoje esą 600 tukstančių žmonių, kuriuos Mussolini norįs smurtu "suitalinti", arba visai išnaikinti.

Indiečiai puolė ir apiplėšė Bolivijos miestą

BUENOS AIRES, Argentina, rugs. 12. — Iš Asunciono praneša, kad didelis burys indiečių ir armijos dezertirų puolė Bolivijos miestą Rodore. Nuveikę garnizoną ir apiplėšę miestą, puolikai pabėgo.

Du vaikai sudegė

NEWARK, N. J., rugs. 12. — Gaisre, kuris anksti šį rytą sunaikino čia Prospect Ave. vienus trijų augštų samdomų butų namus, du vaikai sudegė, o dešimt suaugusių asmenų apdegė, kai kurie jų pavojingai.

Nusišovė policininkas

KAUNAS. — Rugp. 17 d. nusišovė policijos rezervo policininkas Bronius Vaitkunas, 24 m. amžiaus. Savižudybės priežastis aiškinama.

Didelė trukinio katastrofa Rusijoje

MASKVA, rugs. 12. — Ties Perervos stotim, Kursko geležinkely, atsitiko didelė traukinio katastrofa, kurioj trylika žmonių buvo užmušti ir keturiasdešimt kitų sužaloti.

Italijos protestas Jugoslavijai

PRAHA, Čekoslovakija, rugs. 12. — Praneša, kad Italijos ambasadorius Belgrade padarė Jugoslavijos vyriausybei protestą prieš aštrų jugoslavų laikraščių toną, kuriuo jie atsiliepia apie Italiją ryšy su sušaudymu Trieste keturių jugoslavų.

Darbo pasaulyje

FILMŲ TEATRŲ MUZIKANTAI NUTARĖ STREIKUOTI

Kontraktams pasibaigus ir negalinti susitaikinti su samdytojais del naujų kontraktų, krutamųjų paveikslų teatrų muzikantai Philadelphijoje, Washingtone ir Detroite nutarė streikuoti.

Visi muzikantai yra organizuoti, jie priklauso Amerikos Muzikantų Federacijai. Streikuoti nutarta del to, kad krutamųjų paveikslų teatrų savininkai nori sumažinti algas, o taipjau sumažinti muzikantų skaičių savo teatruose.

KUBOS GELEŽINKELIEČIAI GRUMOJA STREIKU

HAVANA, Kuba, rugs. 12. — Kubos geležinkelių darbininkai ir tarnautojai pasiuntė samdytojams ultimatumą, kad jei jie bandys dar labiau karpyti algas, tai bus paskelbtas visuotinis geležinkeliečių streikas.

FRANCIJOS TEKSTILININKŲ STREIKAS BAIGTAS

ROBAIX, Francija, rugs. 12. — Didelis tekstilės įmonių darbininkų streikas, kuris čia tęsėsi septynias savaites, pasibaigė susitaikymu ir nuo ateinančio pirmadienio įmonės vėl ims dirbti.

Sovietai steigia krautuves svetimšaliams Rusijoj

MASKVA, rugs. 12. — Sovietų valdžia sukurė naują prekybos organizaciją, vadinamą "Torgsin" (prekyba su svetimšaliais), kurios uždavinys yra patenkinti gyvenančių Rusijoje svetimšalių reikalus.

Visuose svetimšalių lankomuose centruose bus įsteigtos krautuvės, kur bus pardavinėjama maistas, vynas, saldainiai, tabakas, muilas ir kitokios reikmenos, o taipjau rusų meno dirbiniai.

Į tas krautuves niekas kitas negalės įeiti, kaip tik svetimšaliai, turintieji užsienių pasportus arba liudymus.

Dvi tokios krautuvės jau yra įsteigtos Maskvoje. Vienoj jų pardavinėjamas svetimšaliams maistas, antroj — įvairios senovybės ir suvenirai.

Berlyne suimti 132 komfašistų riaušininkai

BERLYNAS, rugs. 12.—Ties prezidento rumais vakar tarp komunistų ir fašistų įvyko muštynės. Riaušininkai buvo policijos išsklaidyti ir 132 asmenys areštuoti.

Sovietų "negrįžėlių" draugija didėja

Keliolika sovspecų, įsakytų grįžti iš tolimų rytų į Maskvą, atsisakė klausyt

CHARBINAS, rugs. 12. — Iš Maskvos buvo telegrafu duotas Kinų Rytų geležinkelio administratoriui, komunistui Rudojui, įsakymas tuojau komandiruoti susisiekimo kelių komisarijato dispozicijon didelį skaičių žymių geležinkelių tarnautojų, tarp kurių buvo įvardyti ekspluatacijos ir traukos tarnybų viršininkai — inžinieriai Voitovas, Kalina, Bulyginas ir Felsenhardas.

Tokį pat "pakvietimą" į Maskvą gavo ir geležinkelio valdybos narys Jemšanovas.

Bet visi įvardytieji asmenys, o taip pat daugelis kitų, atsisakė savo vyriausybės įsakymo klausyti ir į Maskvą nevažiavo, tuo budu pereidami į "nevozvraščencų" ("negrįžėlių") lagerį.

Rudojui pranešus Maskvai, kas atsitiko, iš ten gauta instrukcijų duoti dar tiems negrįžėliams laiko pagalvoti apie pasekas, kurios jų laukia del atsisakymo savo vyriausybės įsakymo klausyti.

Mussolini panaikina Romos iš papų atėmimo šventę

ROMA, Italija, rugs. 12. — Diktatorius Mussolini panaikina italų tautos šventę, rugsėjo 20 dieną, kurią garsaus italų patrijoto-revoliucininko, Giuseppe Garibaldi, kariuomenė 1870 metais paėmė Romą ir panaikino papų valstybę.

Vietoj rugsėjo 20 dienos, ateity bus švenčiama vasario 11 dieną, kurią Mussolini 1929 metais susitaikė su "Vatikano kaliniu" ir padarė taikos sutartį tarp Italijos valstybės ir katalikų bažnyčios. Tąja sutartimi papai buvo grąžinta jo "valstybė" — Vatikano Miestas.

Odesoj 8 žmonės užmušti, 50 sužeisti tramvajui susikulus

ODESA, Ukraina, rugs. 12. — Vakar čia vienas tramvajus ištruko iš bėgių ir, nulėkęs į pakalnę, susikulė į geležinkelio tiltą.

Nelaimėje aštuoni pasažieriai buvo užmušti, o penkiasdešimt kitų sužaloti. Katastrofa atsitiko del sugedusių tramvajaus stabdžių.

Pakviesta archeologų ir architektų komisija, Kauno piliai tyrinėti

Kauno miesto valdyba pakvietė archeologus ir architektus Kauno piliai tyrinėti. Architektai inžinieriai pakviesti: Frykas, Vizbaras, Gordevičius, Dubeneckis, Songaila, Funkas, Krikščiukaitis, Jokymas, Ritas ir Blocas; archeologai: gener. Nagevičius, Galaunė, Volteris, Aug. Janulaitis ir miesto muziejaus konservatorius Mekas.

LIETUVON

Siunčiame Pinigus Paštu ir Telegrama. Patarnaujame Greitai, Pigiai ir Saugiai ---

NAUJIENOS
1739 SOUTH HALSTED ST.
CHICAGO, ILL.

BIZNIO, EKONOMIJOS *ir* FINANSŲ SKYRIUS

Eina kiekvieną šeštadienį, bendradarbiaujant
K. AUGUSTUI, J. VARKALAI, J. ŠMOTELIUI ir V. RUŠINSKUI

APŽVALGA

Floridos miestų bonai

Prieš penketą metų Floridoj pasireiškė didelis "boom". Miestai ir miesteliai pradėjo smarkiai augti. Jie išleido bonus sukėlimui pinigų įvairiems reikalams. Kai išpustos kainos žemei nusmuko, tai žmonės pražudė milionus dolerių. Miestai irgi atsidurė pusėtinai blogoj padėtyj. Jie ne tik nebeaugo, bet faktinai ėmė smukti. Ačiu tam, užtrauktos paskolos pasidarė nebepakeliama našta. Kai kurie miestai išleistiems bonams jau nebemoka nuošimčių, nes mokesniais tam tikslui jie nebegali sukelti pinigų. Žinovai sako, jog žmonės, kurie yra pirkę tų bonų, skaudžiai nukentės.

Kempininkai

Per vasarą apie 5,000,000 amerikiečių, įskaitant du milionu vaikų, praleidžia savaitę ar daugiau palapinėse (kempėse). Kempinimui vietų Amerikoj priskaitoma iki 24,000. "Camp Life" žurnalas sako, jog tie kempininkai maistui, drabužiams ir kitiems dalykams praleidžia apie $300,000,000.

Ateities namai

Šiomis dienomis New Yorke atsidarė savo rūšies industrinis muziejus. To muziejaus direktorius, Dr. E. C. Brown, savo kalboj pareiškė, jog ateityj Amerikoj bus statomi dar aukštesni namai, negu dabar. Jis taip pat pranašavo, jog neužilgo žmonės keliaus trijų šimtų mylių per valandą greitumu.

Didelės ir mažos korporacijos

Paprastai yra manoma, jog didelės korporacijos lengviau pergyvena industrinį krizį nei mažesnės. Tačiau bankininkų raportas rodo, jog ir kai kurios stambios korporacijos buvo gana skaudžiai paliestos dabartinės depresijos. Faktinai jos gal labiau tapo paliestos, negu mažesnės korporacijos. Sprendžiant pagal padarytą pelną, tai mažiausiai nuo depresijos nukentėjo United States Steel, General Electric ir General Motors.

Standard Oil Ko. dividendai

Standard Oil kompanijos paskelbė, jog už paskutinius tris mėnesius dividendais išmokės $68,859,106. Tai rekordas. Tiek per tris mėnesius Standard Oil dar niekuomet nebuvo uždirbusi.

Auksas ir pramonės bei biznio krizis

Anglijos ekonomistas Sir Henry Strakosch sako, jog tas faktas, kad kai kurios šalys turi perdaug aukso, kuomet kitoms jo truksta, žymiai prisidėjo prie biznio ir pramonės depresijos. Žemiau telpanti lentelė parodo, kiek kurios šalys turi aukso. Lentelėj aukso vertė yra išreikšta doleriais.

Turi aukso už

Argentina	440,000,000
Jungt. Valstijos	$4,178,000,000
Australija	91,000,000
Belgija	167,000,000
Brazilija	89,000,000
Kanada	80,000,000
Anglija	768,000,000
Francija	1,727,000,000
Vokietija	624,000,000
Indija	128,000,000
Italija	274,000,000
Japonija	434,000,000
Rusija	203,000,000
Ispanija	477,000,000
Šveicarija	112,000,000
Skandinavų šalys	174,000,000
Kitos 28 šalys	702,000,000

Tokiu budu aukso vertė siekia $10,668,000,000. Jungtinės Valstijos ir Francija turi daugiau nei 55 nuošimčius to aukso. Prieš karą, t. y. birželio 1 d. 1914 m., Amerika turėjo $1,891,000,000 vertės aukso. 1927 m. aukso Amerika turėjo jau už $4,587,000,000. Nuo to laiko maža permaina bejvyko. Visai kas kita su Francija. Manoma, kad trumpoj ateityj Francija turės aukso už du bilionu dolerių. Ir reikia pasakyti, kad tas auksas suplaukė ten per paskutinius trejus metus.

Kuomet auksas pradeda koncentruotis dviejose ar trijose šalyse, o visur kitur jo truksta, tai, sako Strakosch, pramonėj ir biznyj neišvengiamai turi įvykti krizis, kadangi mažai aukso turinčios šalys paprastai kenčia nuo pinigų trukumo.

Argentinos bonai

Nupigo Argentinos valdžios išleisti bonai, kadangi šiomis dienomis ten įvyko neramumai, kurie privertė prezidentą ir jo sudarytąją valdžią reziguoti. Kaip žinia, amerikiečiai į tuos bonus yra nemažai pinigų investavę. —K.

AUKSAS

Kiek didesniame kiekyj auksas rasta Transvalyj, Pietų Afrikoj, 1885 m. pradžioj. Tačiau tik burų karui pasibaigus, ten tapo išvystyta produkcija ant platesnės skalės. Apie 1905 m. metinė produkcija jau siekė 5,000,000 uncijų. Vienok 1907 m. aukso jau buvo pagaminta šeši milionai uncijų, 1908 m. 7 milionai, 1911 m. 8 milionai, 1912 m. 9 milionai, 1927 m. 10 milionų. Per dvidešimt penkerius metus Transvaal daugiau davė pasauliui aukso, negu bile kuri kita šalis. Net ir dabar ten gaunama daugiau nei pusę viso aukso.

Klondike pagarsėjo 1898 m., kuomet ten ėmė veržtis aukso ieškotojai. Ir prieš tai buvo žinoma, jog Klondike aukso yra, vienok mažai kas į tai tekreipė dėmesio. Didžiausi aukso produkcija ten buvo 1906 m., kuomet tapo gauta 1,000,000 uncijų. Po to per dešimtį metų metinė produkcija siekė 800,000 uncijų, o vėliau nukrito iki 400,000 uncijų. Dabar Klondike bepagaminama tik pusę tiek aukso, kaip Kalifornijoj.

Auksas dabar jau nebekasama tokiu budu, kaip prieš keletą desėtkų metų Kalifornijoj ir Alaskoj. Tais laikais kiekvienas aukso ieškotojas dirbo sau. Jis plovė taip vadinamą auksinį smėlį, kol neužtikdavo "geltonojo metalo" trupinių. Tai buvo lengva daryti. Nereikėjo giliai kasti, — auksas gulėjo ant pat paviršiaus. Kas kita dabar: dažnai tenka įsikasti į žemę apie mylią, kol pasiekiama auksinės gyslos.

Prieš kiek laiko Jungtinių Valstijų Kasyklų Biuras išleido brošiurėlę, kur sutrauktoj formoj paduodama įdomių žinių apie auksą. Ten sakoma, jog nuo 1493 m. iki dabar viso aukso tapo pagaminta ne daugiau, kaip vienas bilionas uncijų. Įdomu dar pastebėti ir tai, kad per pirmuosius šio šimtmečio 27 metus aukso produkcija buvo didesnė nei per keturis šimtus metų prieš tai. Per tuos 27 metus aukso buvo gauta 516,273,000 uncijų.

Auksinių pinigų darymui nesunaudojama nei pusė iškasamo aukso. Pavyzdžiui, nuo 1901 iki 1927 m. aukso produkcija siekė 516,000,000 uncijų. Tačiau per tą patį laikotarpį pinigams aukso buvo sunaudota tik 230,000,000 uncijų.

Brošiuroj sakoma, jog jei visas auksas, kurį žmonės iškasė nuo Kolumbo laikų, butų sulietas į daiktą, tai mes gautume kubą, kurio briauna lygintųsi tik 38½ pėdų.

Kiek galima dabar spręsti, ateityj Anglija pagamins dar daugiau aukso nei šiandien. Jau ir dabar Anglijos aukso produkcija lyginasi 71 nuošimčiui visame pasaulyj pagaminamo aukso. Jungtinės Valstijos užima antrą vietą su vienuolika nuošimčių. Ir reikia pasakyti, jog kas metą aukso produkcija Jungtinėse Valstijose mažėja. O naujų aukso laukų kol kas nenumatoma. Spekuliuojama del Kanados, Australijos ir Sibiro. Kai kurie yra įsitikinę, jog ateityj aukso produkcijoj tos šalys užims vadovaujamą vietą. Bet tai, žinoma, tik spekuliacija.

—K.

Transamerica korporacija

Prieš kiek laiko žinios iš Californijos pranešė, kad ten susijungė į daiktą du milžiniški bankai, — Bank of America su Bank of Italy National Trust and Savings Association. Naujas sukombinuotas bankas turės bilioną suviršum dolerių ir savo didumu užims ketvirtą vietą. Tai parodo, kaip pastaruoju laiku Amerikoj bankinis biznis pradėjo koncentruotis į kelių žmonių rankas.

Bet šiame atvėjyj svarbesnis dalykas yra tas, kad ačiu tų dviejų bankų susiliejimui Transamerica Korporacija dar labiau sustiprėjo. Ta korporacija kontroliuoja visą grupę bankų, kurių skaičius siekia 480. Be to, jos kontrolei priklauso Bankitaly Morgičių Co., Bankitaly Agricultural Credit Corporation, Pacific National Fire Insurance Co., Occidental Life Insurance Co. ir daugybė kitų finansinių įstaigų Amerikoj. Ir ne tik Amerikoj: naujai susilieję bankai, kurie taip pat priklauso Transamerica Korporacijai, turi Italijoj 36 savo bankinius skyrius.

Žinoma, tame nieko naujo nėra, kad milžiniškas kapitalas susikoncentravo į kelių žmonių rankas. Tokie dalykai Amerikoj yra visai paprasti. Bilioninių korporacijų dabar butų galima priskaityti iki dviejų desėtkų. Tačiau su Transamerica Korporacija reikalas yra truputį kitoks. Ji turi visą eilę bankų kitose valstijose. Einant dabartiniais įstatymais valdžia jokiu budu negali korporaciją sukontroliuoti. Tiesa, kiekviena valstija kontroliuoja savo bankus. Bet kol kas nėra jokios galimybės sukontroliuoti vyriausią įstaigą (Transamerica Korporaciją), kurios priklausomybėj randasi tie bankai. Tas klausimas jau buvo pakeltas kongrese, tačiau jokio sprendimo kol kas nepadaryta.

Šių metų derlius

Nors ir daug buvo kalbama apie nederlių, tačiau pasirodo, jog šiais metais kviečių bus daugiau nei pernai. Agrikulturos departamentas apskaičiuoja, jog pasaulio kviečių derlius siekš 2,337,139,000 bušelių. O tai reikš, jog kviečių šiemet bus trimis nuošimčiais daugiau nei pernai.

Numatoma, kad rugių derlius Europoj bus dviem nuošimčiais mažesnis nei pernai. Apskaitoma, jog devyniolikoj Europos šalių rugių derlius sieks 814,436,000 bušelių.

Miežių, kornų ir avižų Europoj šiais metais bus gauta žymiai mažiau nei pereitais metais.

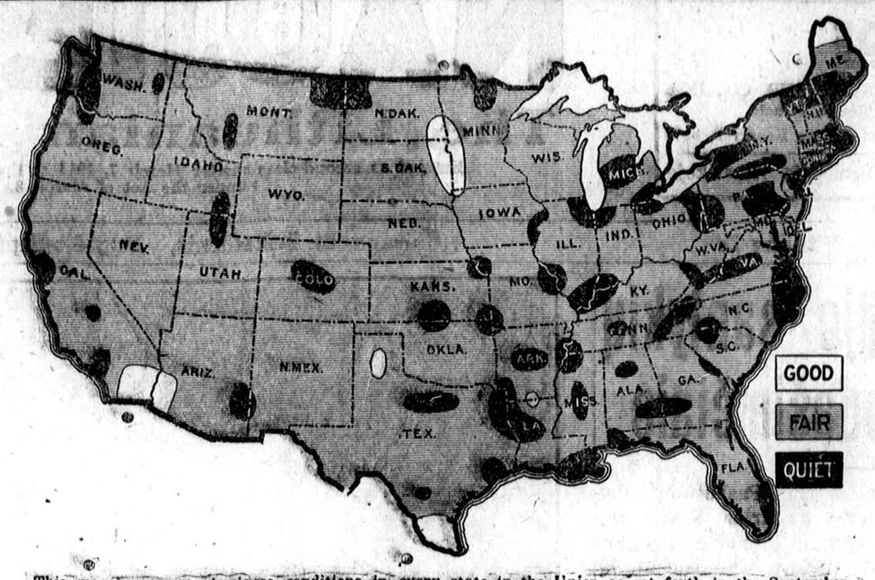

This map represents business conditions in every state in the Union as set forth in the September number of the Nation's Business, official publication of the Chamber of Commerce of the United States.

Bonai

Pastaruoju laiku brokeriai pasidarė gana optimistiški. Jie sako, jog biznio depresija eina prie galo. O tai esą del to, kad rinka bonams žymiai padidėjusi. Brokeriai tad pranašauja, jog trumpoj ateityj ir akcijoms rinka pagerėsianti. Jau ir dabar tatai pastebiama. Sakysime, biržoj per dieną daug daugiau akcijų išperkama nei pirma.

Taip esą todel, kad bendrai biznio ir pramonės reikalai pradeda žymiai taisytis.

HOLLAND-AMERICA LINE
STATENDAM
ROTTERDAM — VOLENDAM
N.AMSTERDAM ir VEENDAM
yra populiariški šios linijos laivai. Tiesus trumpas kelias per Rotterdam'a į ir iš visų dalių
LIETUVOS
Laivai kas savaitę
Neprilygstami patogumai
Rezervavimui ir informacijų dėlei rašyk bile vietiniam agentui, arba:
HOLLAND AMERICA LINE
40 N. Dearborn St. Chicago.

HEMORRHOIDAI,
Piles ir Konstipacija
ir kitos ligos ir vidurių pakrikimai gydomi moderninėmis metodomis.
Be operacijos
Be ligoninės priežiuros
Be skausmo
Be išlikimo iš darbo.
The American Colonic Institute
5 N. Wabash Ave.
Room 909 Kesner Bldg.
Pancdėliais ir ketvergais iki 9 v. vak.

Sustokit
Kada jums reikia pasitaisyti kokį nors apšildymo ar virimo įtaisą, eikite į
Northwestern Stove Repair Company
PATAISYMAI ir dalys del VISŲ PEČIŲ, FURNASŲ, BOILERIŲ ir GASINIŲ PEČIŲ.
5 SANKROVOS CHICAGOJE
662 W. Roosevelt Rd.
312 W. 63rd Street
3209 E. 92nd Street
2355 Milwaukee Ave.
176 W. Lake Street
Northwestern Stove Repair Company

A. BITINO
Paminklų Išdirbystė
Vienatinis Lietuvis Vakarinėse Valstijose išdirba Europiškus ir Arikoniškus akmenius paminklus. Pasirinkimas didžiausias. Kainos pigiausios.
Pirmas priešais Šv. Kazimiero kapines
Taipgi skyrius prie Tautiškų kapinių
3958 W. 111th St., Chicago, Ill.
Tel. Beverly 0005

DEL GERIAUSIO DARBO
greito patarnavimo ir žemiausių kainų sekamuose dalykuose: visokiausios Apdraudos, Real Estate, Laivakorčių, išgavimo Pasų į visas šalis ir visų Notaro paliudijimų dokumentų, del platesnių nemokamų žinių kreipkitės į
J.C.Wehrens & Son
1531 — 11th Ave.,
Regina, Sask.
CANADA
Ofiso telefonas 22906;
namų — 23460

Pabuskit! Pabuskit! Pabuskit!
BUY NOW
COMPLETE HEATING PLANT

Kam laukti iki paskutinės minutės. Šaltas oras bus jau čia į apie dvi savaites. Jeigu jus manote įsivesti šliumą į savo namus, tai kam laukti? Kuo ilgiau jus lauksite, tuo daugiau pinigų tai jums kaštuos.

Atlikite tai dabar ir tuo sutaupinkite sau pinigų ir turėkite šilumą į laiką. Pašaukus telefonu atvažiuos į jusų namus musų apšildymo inžinierius ir paaiškins jums kaip jus galite turėti šilumą į laiką.

Kad nesutrukdyti kitų jusų kasdinienių reikalų, jus galite pasiimti net du metus išsimokėjimui. Jus galite mokėti po biskį kiekvieną mėnesį.

Jeigu jus norite patys įsivesti apšildymą, musų inžinierius padarys jums plenus ir parodys kaip atlikti tą darbą. Kiekvienas sugabus žmogus pats gali susivesti šilumą be jokio vargo. Mes taipgi paskolinsime visus reikalingus atlikimui darbo įrankius dykai.

Musų biznio tikslas yra patenkinti musų kostumerius ir duoti jiems gerą ir teisingą patarnavimą.

Mes taipgi užlaikome didelį pasirinkimą visokių plumbingo reikmenų, kaip antai: virtuvių sinkų, maudynių autfitų, šilto vandens tankų, vandens šildytojų, paipų ir fittingų, valves, paipų uždangų, boilerių uždangų, bresinių valves, kranų, žodžiu, viską, kas tik yra reikalinga prie apšildymo ar plumbingo.

Pirm negu jus pirksite kur kitur, ateikite ir pamatykite mus. Kada jus nusispręsite ateiti ir pamatyti mus, butinai apsižiurėkite, kad atetumet į tikrą vietą. Musų įstaiga yra rytinėj State gatvės pusėj, su musų vardu ant namo.

M. Levy & Co.
2113-33 So. State St.
TELEFONAI: Calumet 0642-0643-0644-0645
South West Skyrius:
4101 Archer Avenue
4101-03-05 Archer Ave., kampas Mozart
Tel. LAFAYETTE 0287
So. Chicago Skyrius:
9300 Commercial Ave.
Kampas 93-čios gt.
Tel. SAGINAW 4847
Kalbame Lietuviškai

Garsinkitės "N-nose"

KONSTIPACIJA

Pilvo pakrikimai. Be peilio—Be ligoninės Pastebėtinas 50 metų senumo Žolių ir Mokslinis gydymas Dr. Schyman atvežtas iš Rytų. jus pagydys. Be peilio, be ligoninės. Nelaukite aštrių dieglių, ar kauttaus skaudėjimo, prasto kvapo ar kitų pavojų. Lengvi išmokėjimai. Bandomas gydymas ar egzaminacija dykai iki 8 v. v., ypač nedėliomis iki 2 v.p.p. Rašykite del nemokamo 5 dienų gydymosi namie. Konstipacijos ir Vidurių Dept., S-M-S Health Institute, 1869 N. Damen Ave., Chicago.

IŠMOKIT DEZAININIMĄ

Dezaininimas ir siuvimas dresių moka didelę algą. Jus galite išmokti šio gerai apsimokančio užsiėmimo į trumpą laiką. Diplomos išduodamos. Rašykite del nemokamos knygelės.

MASTER COLLEGE
Jos. F. Kasnicka, Principalas
190 N. State St., k. Lake St. 10 fl.

PASIRENDUOJA

The Oaks Grove

119th St. ir Archer Av.

Piknikams, Šokiams, Išvažiavimams

Gražiausias daržas Cook paviete

Kreipkitės

M. McDERMOTT,

Tel. Republic 3836

Columbia

Lietuviški Rekordai

10 colių. 75 centai

Budriko Radio Orkestra

16173 Vakar-vakarėlį ir Čigonai, M. Juozavitas

16041 Mes be Vilniaus nenurimsim ir Girtuoklio daina, J. Butėnas

16152 Pasaulis stovi ir Man tik rodos, A. Vanagaitis

16156 Ar tau seselė ir Kelkis berneli, Mahan. Liet. Mainierių Ork.

Lietuvių Polka ir Pasaulio Polka, Šokių Orkestra

Nakties sapnai, Šokis ir Gegutės Polka, Šokių Orkestra

Amatininkų Mazurka ir Po puotai Šokis, Šokių Orkestra

Vėjo Valcas ir Vilniečių Mazurka, Šokių Orkestra

Budriko Radio Valandos

Iš Stoties WCFL 970 kyl.
Subatomis nuo 6 iki 7 val. vak.
— ir —
Ketvergais iš Stoties WHFC. 1420 kyl.
Nuo 7 iki 8 val. vakaro.

Jos. F. Budrik, Inc.
3417-21 S. Halsted St.
Tel. Boulevard 4705

Šie lietuviai realestatininkai pasirengę jums patarnauti

S. P. Kazwell & Co.
2839 W. 63rd St.
Tel. Republic 8899

M. J. Kiras
3335 So. Halsted St.
Tel. Yards 6894

M. Rozenski & Co.
6542 So. Western Ave.
Tel. Prospect 2102

J. N. Zewert & Co.
5339 S. Central Ave.
S. E. Cor. Archer and Central
Tel. Prospect 8759

KORESPONDENCIJOS

Cleveland, O.

Streikas

Pas mus streikuoja viešbučių tarnautojai. Streikas jau tęsiasi apie porą mėnesių. Streiko priežastis yra ta, kad viešbučių savininkai atsisakė pasirašyti unijos sutartį. Šiandien vienai viešbučio tarnautojai, p-niai Gorman, išlipus iš gatvekario, pasigavo ją dvi moterys ir labai sumušė. Kai kurie pasakoja, kad ji buvo mušama su revolverio kotu.

Gorman buvo viena iš keturiolikos, kuri atsisakė streikuoti. Ji pasakoja, kad ją sekė viena moteris įlipant į Union Ave. karą. O kada ji išlipusi iš gatvekario prie 116 gatvės, tai pribuvusi į pagalbą ir kita moteris. Jos tuoj ir pradėjusios mušti.

Tą pačią dieną iš viešbučio Winton buvo daug svečių išvaikyta. Salėj, kur buvo susirinkę nemažai žmonių, staiga pasirodė taip vadinamų ašarinių bombų dujos. Vėliau pasirodė, kad kelios tokios bombos buvo padėtos salėj. Manoma, kad tos bombos atsirado ryšyj su streiku.—**John Jarus.**

Cleveland, O.

Drąsus banditas

Šiandien, rugsėjo 10 d., banditas priėjo prie Edward Kells, kuris Telling Belle Vernon kompanijoj tarnauja vyriausiu kasieriu, ir paliepė jam lipti į autą. Paskui sukomandavo važiuoti prie kompanijos ofiso. Juodu pravažiavo kelis policistus, bet Kells nieko negalėjo sakyti, nes į jo krutinę buvo atremtas revolveris.

Atvažiavę į vietą, abu išlipo iš automobiliaus ir įėjo į vidų. Niekas nieko nesuprato. Buvusieij ten žmonės manė, kad Kells atsivedė savo draugą. Banditas įsakė atidaryti nedegamąją šėpą. Po to jis paėmė $11,588 pinigais ir čekiais ir paspruko. Policija suėmė kelis nužiurimus asmenis, bet tikrojo bandito dar nepasisekė pagauti.—**John Jarus.**

Waukegan, Ill.

Mokykis muzikos

Šiame mieste yra daug lietuvių. Mažai kas iš jų neturi savo namo. Visi yra seni gyventojai. Tėvai savo vaikams mokslo negaili; dauguma jų lanko auktesnes mokyklas.

Kol da vaikas mažas ir lanko pradinę mokyklą, tai reikia jam duoti ir muzikos mokslo, kad jis butų švelnesnis ir darbštesnis, turėtų didesnį pasisekimą savo gyvenime.

Kur mokytis ir ką. Pirmiausia reikia nusistatyti ką norima mokytis,—piano, smuiko, dainavimo. Paskui pasirinkti pradžiai gerą mokytoją, kuris turėtų didelį patyrimą mokytojavime, žinotų plačiai muzikos literaturą, pats neužsimtų kitu darbu, tik savo profesijoje darbuotųsi. Įstojus mokytis reikia pasiduoti mokytojo valiai, pildyti jo nurodymus, tuomet turėsite pasisekimą.

Lietuvių vaikams patartina mokytis Nik. Kulio vedamoje Waukegan School of Music ant 10-tos gatvės. Čia mokinama visi trys skyriai: piano, smuiko ir dainavimo. Mokytojai turi didelį patyrimą per daugelį metų. Ateikite ir susipažinkite su ta mokykla.—**Kveslys.**

Tarp Chicagos Lietuvių

Cicero

Piliečių kova del vandens

Vietos piliečiai taip subruzdo, kad savo valdininkams net kinkų drebėjimą įvarė. Reikalas štai kame: Pereito pirmadienio vakare išpuolė reguliaris miestelio viršilų susirinkimas, pasitarti apie miestelio tvarkymą. Susirinkimuose gali kas nori dalyvauti, klausytis, o jei yra koks dalykas liečiantis visuomenę, tai galima ir protestuoti. Kalbamame susirinkime minia su protestu susirinko del pardavimo vandens privačiai korporacijai. Piliečiai taksų mokėtojai tuomi labai nepatenkinti ir jau antrą kartą minia susirenka su protestu, kad miestelio viršilos atšauktų savo nutarimą kas link vandens. Bet šį kartą negalėjo sulaukti susirinkimo, tad su prievarta atvedė prezidentą, kad paaiškintų. Tas drebėdamas pareiškė, kad šį vakarą susirinkimo nebus, nes nėra visų valdininkų. Žmonės kad pradėjo šaukti, baubti, net sienos dreba.

Toks pasielgimas, žinoma, negirtinas, ir tokia taktika nieko nelaimėsime. Labai pagirtina, kad žmonės įdomauja ir skaitlingai renkasi, bet turi užsilaikyti tvarkingai. Ramiu budu daugiau laimėsime, negu per lermą.

Čekai kelia didžiausią lermą, mat, jų čia daugiausia yra.

Sekantį pirmadienio vakarą visi dalyvaukite, tuokart susirinkimas tikrai bus, nes ir pats prezidentas Klehna taip pasakė.—**Aš ir busiu.**

North Side

Bijunėlio Choro išvažiavimas

Išvažiavimas su laimėjimais bus šį sekmadienį, rugsėjo 14 d. Jefferson giriose. Šis išvažiavimas bus atostogų ir vasaro užbaigimas, nes Bijunėlio Choras ateinantį mėnesį rengiasi pradėti pamokas ir rengtis žiemos sezonui.

Šis išvažiavimas turi tikslo ne vien tik palinksminti, bet bus proga ir laimėti gražias dovanas. Bus dešimt gerų dovanų išlaimėjimui. Tad kviečiami kuoskaitlingiausiai atsilankyti. Sukvieskite kuodaugiausia jaunuolių į išvažiavimą, susipažinti su Bijunėlio jaunimu, o pradėjus pamokas visi jaunieji prašomi prisidėti į Bijunėlį, nes tai yra graži ir naudinga proga lavintis dailės, pradedant nuo pat kudikystės.

Prašom visi, busiu ir aš,

Northsidietė.

LIETUVIŲ ROJUS

RUGSĖJO MĖNESIO IŠPARDAVIMAS LOTŲ

SPRING FOREST, ILL. (PIRMIAU VADINTAS WILLOW SPRINGS)

Bus parduodama ¼ ir ½ akro lotai, ant kalnų, su dideliais medžiais. Kaina per šitą išpardavimą bus nužeminta. Negana to, bet kiekvienam pirkėjui bus proga sutaupinti dar extra 10 nuošimčių perkant per šitą išpardavimą. Nepraleiskite tokios progos, pasinaudokite nužementomis kainomis ir extra nuošimčiu. Dvigubai sutapinsite pirkdami per šitą didelį išpardavimą. Bus galima nupirkti didelius lotus su mažu įmokėjimu, likusius lengvais mėnesiniais išmokėjimais per 5 metus. Nepamirškite dienų išpardavimo:

Subatoj ir Nedėlioj, September (Rugsėjo) 13 ir 14, 1930

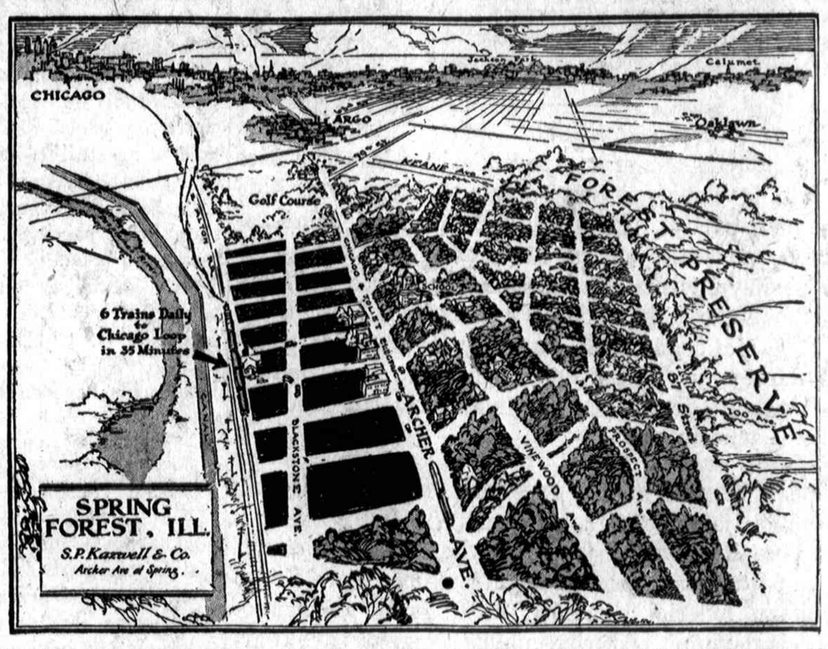

Subdivizijos ofisas randasi ant Archer Ave. (Pusė mylios į vakarus nuo Kean Ave.) ir Spring St. Ofisas atdaras kožną dieną ir nedėliomis nuo 10 val. ryto iki 6 valandai vakare.

S. P. Kazwell & Co.

(S. P. Kazlauskas ir Kazwell, tai ta pati ypata)

2839 W. 63rd Street **Phone Republic 8899**

Chicago, Ill.

VAŽIUOKIME Į LIETUVĄ
Tiktai vieninteliu Lietuvos Juros Keliu
per KLAIPĖDĄ
Greitas susisiekimas via Kopenhagen
Puikus Laivai — — Ganėtinai Gero Maisto
Švarumas ir Patogumas — Malonus Patarnavimas

Laivų Išplaukimai Iš New York:
S. S. "UNITED STATES" Rugsėjo 27
S. S. "HELLING OLAV" .... Spalio 4
S. S. "OSCAR II" ..... Spalio 11

Informacijų ir laivakorčių reikalais kreipkitės pas savo agentą arba:

SCANDINAVIAN-AMERICAN LINE
27 WHITEHALL ST. NEW YORK, N.Y. — 248 WASHINGTON ST. BOSTON, MASS. — 130 N. LA SALLE ST. CHICAGO, ILL.

MALT TONIC — EXTRA PALE SPECIALIS ALUS

Del žindamų motinų. Nei vienas negali buti be

MALT TONIC'O

arba

Extra Pale Alaus

Jis yra rekomenduojamas per

Dr.B.McNicholas

Prašykite savo groserninko arba aptiekoriaus, jeigu jie negali suteikti, tuomet pašaukite

FREDERICK BROS.

Boulevard 2538 **811 W. 37th St., Chicago**

Del aplinkinių miestelių kreipkitės prie **St. Bartkus, 3824 Deodor St., Indiana Harbor, Indiana**

Indiana Harbor. Telephone Indiana Harbor 1627

IŠKILMINGAS

ATIDARYMAS!

Subatoj, Rugsėjo-September 13, 1930

Turiu už garbę pranešti Chicagos lietuviams, kad aš pabudavojau labai dailų ir naujausios architekturos biznio namą. Svarbiausias dalykas yra tame, kad šio namo dekoracijos yra padirbtos iš medžio, bet dar kokio medžio —

CALIFORNIA REDWOOD

Šis medis yra labai nepaprastas, nes yra labai tvirtas ir po šimtą pypkių labai dailus. Lietuviai dar mažai to medžio yra matę, gal tiktai tie, kurie yra California Redwoods miškuose dirbę.

Paveikslą šio namo čia nededu, vien del to, kad aš noriu ir užkviečiu visus atsilankyti ypatiškai ir pamatyti šį ypatingą namą, o ypač tuos, kurie ateity mano budavoti sau pagyvenimui namus.

Šiame name nėra nei colio "plasterio", tą vietą užima šis medis, nes tai yra daug praktiškiau, geriau ir dailiau, ir nereikia kas antri metai dekoruoti. Gerai padirbtas naujas darbas ir gerai nudekoruotas — užtenka ant 25-kių metų.

Nors šis namas turi muro sienas, bet vidus medžio. Šiame name yra puikiai įrengta restoracija, "busų stotis", "Ladies rest room", "oil station", "greesing pits" ir šiaip keletas kambarių ir daug vietos del pasistatymo automobilių, nes ta vieta užima visą bloką žemės.

Šis namas yra ant kampo

144th STREET ir WESTERN AVE.

(Tuojaus už Blue Island, Illinois)

Atidarymas prasidės šiandie po pietų ir tęsis iki vėlumai nakties, bus gerų užkandžių, geros muzikos ir tt.

Nepamirškite vietos ir dienos, atsilankykite visi, pamatysite "something beautiful".

Su pagarba ir užkvietimu JUOZAS ŠLIKAS,
Budavotojas.

NAUJIENOS

The Lithuanian Daily News
Published Daily Except Sunday by the Lithuanian News Pub. Co., Inc.
1739 South Halsted Street
Telephone Roosevelt 8500

Editor P. GRIGAITIS

Subscription Rates:
$8.00 per year in Canada
$7.00 per year outside of Chicago
$8.00 per year in Chicago
3c per copy

Entered as Second Class Matter March 7th, 1914, at the Post Office of Chicago, Ill., under the act of March 3rd 1879.

Naujienos eina kasdien, išskiriant sekmadienius. Leidžia "Naujienų" Bendrovė, 1739 So. Halsted St., Chicago, Ill. Telefonas Roosevelt 8500.

Užsisakymo kaina:

Chicagoje — paštu:	
Metams	$8.00
Pusei metų	4.00
Trims mėnesiams	2.00
Dviem mėnesiam	1.50
Vienam mėnesiui	.75
Chicagoj per išnešiotojus:	
Viena kopija	3c
Savaitei	18c
Mėnesiui	75c
Suvienytose Valstijose, ne Chicagoj, paštu:	
Metams	$7.00
Pusei metų	3.50
Trims mėnesiams	1.75
Dviems mėnesiams	1.25
Vienam mėnesiui	.75
Lietuvon ir kitur užsieniuose [Atpiginta]	
Metams	$8.00
Pusei metų	4.00
Trims mėnesiams	2.50

Pinigus reikia siųsti pašto Money Orderiu kartu su užsakymu.

KAS "ŠLAPESNIS"

Vis griežčiau pasireiškiant žmonių nusistatymui prieš prohibiciją, Amerikos politikieriai vienas po kito persimeta į "šlapiųjų" pusę. Taip, Illinois valstijoje republikonų partija, bijodama, kad ją sumuš demokratai, kurie jau seniai atvirai stoja prieš prohibiciją, sumanė pasiulyti visuotiną balsavimą prohibicijos klausimu. Republikonų kandidatas į Jungtinių Valstijų senatą, p-ia McCormickienė, kuri per nominacijas pavasaryje dar ėjo su "sausaisiais", dabar jau savo "įsitikinimus" pakeitė ir sakosi pasiduosianti referendumu pareikštai piliečių valiai.

Panašus dalykai dedasi ir kitose valstijose, kur yra didelis skaičius miestų gyventojų. Didmiesčiai, mat, yra prohibicijai priešingi. Pavyzdžiui, New Yorko gubernatorius Rooseveltas jau išėjo viešai, reikalaudamas 18-jo konstitucijos amendmento atšaukimo. New Yorko republikonų lyderiai, pamatę, kad šitam gubernatoriaus reikalavimui pritaria publika, ragina savo partiją, kad ir ji užimtų tokią pat "šlapią" poziciją, kaip demokratai.

Politinių lenktynių obalsis dabar darosi "Kas šlapesnis".

HENDERSONAS REIKALAUJA NUSIGINKLAVIMO

Tautų Sąjungos suvažiavime Genevoje francuzų užsienių reikalų ministeris, Aristidas Briand'as, išdėstė savo plačiai išreklamuotą "Europos Jungtinių Valstijų" planą ir pasakė labai gražią kalbą, ragindamas valstybes tą planą priimti pasaulio taikos užtikrinimui.

Po Briand'o kalbėjo Anglijos užsienių reikalų ministeris, Arthur Henderson. Jisai išreiškė savo pritarimą Europos valstybių federacijos minčiai, bet kartu jisai pasakė tokių dalykų, kurie iškalbingąjį Francijos ministerį ir jo šalininkus apipylė kaip šaltu vandeniu.

Darbiečių valdžios atstovas nurodė, kad pasaulio taikai svarbiaus už viską yra **nusiginklavimas.** Be nusiginklavimo negali buti taikos užtikrinimo. Kas nenori nusiginkluoti, tas yra taikos priešas, nežiurint kaip karštai jisai apie taiką kalbėtų. Hendersonas, be ko kita, pabrėžė, kad Tautų Sąjunga dar iki šiol, už vienuolikos metų po savo įsikurimo, nedarė rimtų pastangų atlikti savo svarbiausią priedermę — eiti prie visuotino nusiginklavimo.

> "Eina metai po metų", sako Anglijos ministeris, "ir tik prieš dvejus metus Tautų Sąjungos suvažiavimas priėmė iškilmingą rezoliuciją, kurioje pareiškiama, jogei įvairiomis sutartimis jau tapo sudarytos sąlygos saugumui, taip kad gali but sušaukta bendra konvencija ginkluotės apribojimui ir sumažinimui. Dveji metai praėjo, bet ta konvencija dar nebuvo sušaukta. Žmonės visam pasaulyje darosi nekantrųs ir abejingi."

Šitą Hendersono kalbą laikraščių korespondentai lygina "bombos sprogimui" Tautų Sąjungos suvažiavime. Ji, be abejonės, turėjo padaryti gilų įspudį į susirinkusius valstybių delegatus. Anglijos darbiečių valdžios atstovas pasakė tą, kas jau seniai buvo daugelio delegatų mintyse, bet ko iki šiol nė vienas jų nedrįsdavo tokiais aiškiais žodžiais išreikšti.

Reikia manyti, kad Hendersoną šitam klausime parems Vokietija, kurią Santarvės valstybės po karo nuginklavo, pačios savo armijų nemažindamos. Parems jį taip pat ir tos demokratinės šalys, kuriose turi didelės įtakos socialistai, kaip, pav. Danija ir Švedija.

Bet didžiausia kliutis pasaulio nusiginklavimui šiandie yra Francija, kurios diplomatai moka sakyti gražias kalbas apie "taiką". Kol Francijos žmonės nepašalins iš valdžios atžagareivių, tol armijos Europoje nebus mažinamos.

PAŠTO PATARNAVIMAS PABRANGO?

Generalis pašto viršininkas Brown ketina reikalauti, kad kongresas pakeltų pusę cento kainą ženkleliams (stampoms) pirmos klasės pašto siuntiniams (t. y. laiškams). Šitą savo sumanymą jisai remia tuo, kad laiškų pristatymas dabar kaštuojąs daugiau, negu 1885 m., kuomet buvo įvestos dvicentinės stampos laiškams. To laiko dviejų centų vertė šiandie esanti lygi septyniems centams.

Įdomu butų žinoti, kodel. Paštas dabar veikia ant kelis sykius didesnės skalės, taigi jo patarnavimas turėtų but pigesnis, o ne brangesnis!

Apžvalga

KOMUNISTAI PASIVOGĖ FAŠISTŲ PROGRAMĄ

Norėdami pasigauti daugiau balsuotojų, Vokietijos komunistai demagogiškai pataikauja nacionalistiniam sentimentui. Prieš reichstago rinkimus Vokietijoje jie įdėjo į savo platformą obalsius, kuriuos skelbia kraštutinis nacionalistų sparnas, fašistai. Jie reikalauja "atšaukt" Versalės taikos sutartį ir "panaikint" Youngo reparacijų planą.

Šitie komunistų obalsiai yra paimti iš Vokietijos nacionalsocialistų (t. y. fašistų) programo. Fašistų organas "Der Voelkische Beobachter" del to pastebi:

"Vokietijos Komunistų Partijos 'naujasis programas' reiškia didžiausią pergalę, kokią mes iki šiol turėjome, kadangi bolševikų vadai, dantimis grieždami, yra priversti **vogti musų obalsius,** kuriems jie dabar duoda 'programo reikšmę'. Tečiaus jie vagia — ir tai reikia pabrėžti — ne tam, kad tuos obalsius jie vykdytų, bet, kad apgautuosius dar kartą apgautų.

"Mes visa tai pranešime mitinguose. Komunistų pasaulėžiuros susmukimą pripažino patys komunistai. Jie dabar turi eiti vogti, kad galėtų gyventi.

"Retai kada mes galėjome taip didžiuotis, kaip toje valandoje, kuomet pati 'Rote Fahne' (komunistų organas. — **"N." Red.)** padavė mums į rankas šituos faktus."

Taigi Vokietijos fašistai kaltina komunistus, kad šie pavogę jų "tautiškus" obalsius. Ir iš tiesų, nacionalizmo agitacijoje komunistai su fašistais taip lenktyniuoja, kad sunku yra atskirti jų "idejas" vienų nuo antrų.

TAUTININKAI APIE TAUTININKUS

Voldemarininkai tai — "plėšrieji vilkai"

Panevėžyje pradėjo eiti "tautiškos minties savaitinis laikraštis", kurį leidžia Smetonos šalininkai.

Neperseniai buvusį Lietuvos diktatorių Voldemarą ir jo pritarėjus tas tautininkų laikraštis piešia taip:

"Voldemarui viešpataujant, Lietuvoje priviso daugybė visokių vilkų. Sodžiuje ukininkai aimanuoja, kad vilkai tai šen, tai ten papiauna kumeliuką, kartais sudoroja ir arklį; dažnai vilkai pastoja kelią, dantimis kalena, ir ukininkui prisieina jo lenktis. Tai vienos ryšies vilkai.

"Kitos ryšies vilkai iki šiol daug kur grasindavo ramiems gyventojams, kai kur apsiginklavę plėšdavo ukininkus, ant galo pradėjo kėsintis ir ant žmonių gyvybės. Jau visiems žinomas žvėriškas pasikėsinimas ant pulk. Rusteikos gyvybės.

"Tad vieni vilkai pradėjo draskyti gyvulius, kiti žmones. Tarp vienų ir kitų šitoksai skirtumas. Vieni veikia neorganizuoti, kitus suorganizavo profesorius Voldemaras. Vieni neturi jokio laikraščio, kiti leisdavo laikraštį. Tie vilkai, kurie leisdavo savo laikraštį, buvo užsirašę tokį staugimą: "Tautos garbei, valstybės gerovei." **Bet kadangi jie tautą suprato kaipo organizuotą vilkų gaują, o valstybę — kaipo Voldemarą, tai jie viską darė vilko garbei ir Voldemaro gerovei.** Taigi ir šis Voldemaro "tielochranitelių" pasikėsinimas ant pulk. Rusteikos gyvybės yra padarytas vilkų "garbei" ir Voldemaro "gerovei"...

"Voldemaro išdrėsiruotų vilkų idealas yra toksai: **lietuvis lietuviui vilkas.** Tą jų idealą parodo visi jų žvėriški darbai. Tokiais idealais valdomas kraštas greitai pavirstų į vilkinyčią.

"Voldemaras yra tokia asmenybė, kuri be apynasrio yra nesuvaldoma ir pavojinga. Kol tokią žvėrišką naturą laikė už apynasrio kulturingas ir prakilnus asmuo, tol Voldemaras buvo šiaip taip pakenčiamas visuomenėje ir kai kuriais atvejais sukalbamas žmogus. Bet kaip tiktai Voldemaras buvo atžabotas, prileistas prie tokios atsakingos valstybės pareigos, tuojau pasirodė visi jo žvėriški instinktai ir apetitai.

Dabar, kaip žinome, Voldemaras yra pusiaukelėj tarp psichiatrinės ligoninės ir sunkiųjų darbų kalėjimo. Nuo to naturalaus kelio jo nebesugrąžins jokie vilkiški staugimai, jokie dantų skalenimai nei draskymai. **Bedraskydami kitus vilkai tik patys save greičiau sudraskys, o ant galo sudraskys ir savo dresiruotoją, vilkų profesorių...**

Išmestas iš vyriausybės, išmestas iš tautininkų sąjungos, išmestas iš universiteto, **— Voldemaras turi buti pagaliau išmestas ir iš Lietuvos visuomenės** kaipo psichiškai nesveikas ir pavojingas jos narys. Be to, lietuvių tautoje, jei ji nori buti kulturinga, neturi vaisytis vilkai. **Todel Lietuvos visuomenė griežtai reikalauja visuotinos vilkų "ablavos". Jų laukinė veislė turi buti visiškai išnaikinta!"**

SOVIETŲ ROJAUS LINKSMYBĖS

Londono "Daily Herald" korespondentas Maskvoje praneša savo laikraščiui šitokių žinių iš sovietų Rusijos:

"Įvedimas kortų sistemos maisto produktams ir jų paskirstymo budas iššaukė aštrų nepasitenkinimą Rusijoje, kuris atsispindi ir spaudoje. Valandų valandomis žmonės turi stovėti eilėse prie krautuvių, kad galėtų nusipirkti benų kokį daiktelį. Prie to prisideda spekuliacija prekėmis, nupirktomis kooperatyvuose. Vidutiniškai kiekviena musų šeimininkė praleidžia **po keturias valandas** kasdien, stovėdama eilėse. Šimtai žmonių buvo pastaruoju laiku suimta, kadangi jie stovėjimą eilėse pavertė amatu, parduodami su dideliu pelnu tą, ką nusiperka krautuvėje. Dabar ketinama perorganizuoti kooperatyvus pagal Vakarų Europos pavyzdį."

Ar ne "puiki" tvarka bolševizmo šalyje, jeigu moterims kasdien tenka išstovėti prie krautuvių po keturias valandas, kol jos gauna nusipirkti šiek-tiek maisto savo šeimynoms!

E. T. A. Hoffman — Vertė *J. Pronskus*

Velnio Eliksyras

(Tęsinys)

Nežiurint į tai dažnai man rodėsi, lyg tuomet, kai jiems rodėsi, jog niekas jų nemato, susidurdavo jų žvilgsniai, kuriuose, lyg ryjanti ugnis, žėrė pasiilgimas ir geidulingas, degantis reikalavimas. Vieną vakarą gubernatorius buvo sukvietęs daug augštųjų svečių. Aš stovėjau įsisprausdęs į vieną langą; nusvirusių brangių draperijų buvau pusiau paslėptas. Per du tris žingsnius stovėjo grafas Viktorinas. Pro jį praskrido pilnoje savo grožybėj, turtingiau kaip visuomet apsirengusi, Euphemija. Jis aistringai pastvėrė jos ranką, bet taip kad niekas kitas be manęs to negalėjo pastebėti. Ji matomai sudrebėjo; pažvelgė į jį tokiu žvilgsniu, kuriame degė ugninga meilė ir neapsakomas troškimas smaguriauti. Jie sušnibždėjo keletą žodžių, kurių aš nesupratau. Euphemija galėjo mane įžiurėti; ji skubiai nusigręžė, bet aš aiškiai išgirdau žodžius: mus pastebėjo!

Aš pastyrau iš nusistebėjimo, baimės ir skausmo! —Aš, gerbiamasis pone! kaip galiu aš apsakyti Tamstai tą savo jausmą! — Tik pamanykite, su kokia meile, kokiu prisirišimu aš buvau atsidavęs baronui — mano pikti nujautimai dabar išsipildė. Tie keleta žodžių mane dabar visai įtikino, kad tarp baronesos ir grafo buvo slaptų santykių. Kol kas turėjau tylėti, bet baronesą pasiryžau arguso akimis sergėti ir tada, jos nusikaltimui įrodyti gavęs rimtų faktų sutraukyti tuos niekšingus ryšius, kuriais ji surišo mano nelaimingą draugą. Bet kas galėjo pagauti velnio pinklių gudrybę. Veltui, visai veltui buvo visos mano pastangos, ir butų buvę juokinga, pranešti baronui tai, ką aš esu matęs ir girdėjęs, kadangi butų pakankamai atsiradę kelių išsisukti ir mane perstatyti kaipo kvailą, persenusį galiucinatą.

Kalnuose tebegulėjo sniegas, kai pereitą pavasarį čionai persikėlėm. Nežiurint į tai aš keletą kartų išėjau į kalnus. Viename kaime susitinku valstietį, kurio visa eisena ir išvaizda kaž kokia svetima. Jam atsigręžus pažinau grafą Viktorą, bet tuo pačiu momentu jis dingo tarpe namų ir niekur nebebuvo galima jis rasti. — Kas kita butų jį vertę persirengti, jei ne susikalbėjimas su baronesa!—

Ir dabar man yra aišku, kad jis vel čia randasi, mačiau prajojant jo šaulį, nors man nesuprantama, kodel jis baronesos neieškojo mieste! — Pirm trijų mėnesių sunkiai susirgo gubernatorius ir geidė pamatyti Euphemiją. Ji su Aurelija išvažiavo ir tik susidėjusiomis aplinkybėmis baronas negalėjo pats ją lydėti. Dabar parėjo nelaimė ir goda į musų namus: greit po to Euphemija parašė baronui, kad Hermogeną netikėtai apsėdusi kaž kokia ligi beprotybės daeinanti melancholija, kad jis vienas kaidžiojąs, save ir savo likimą keikiąs ir kad visos draugų ir gydytojų pastangos einančios niekais. Galite manyti, gerbiamasis pone, kokio įspudžio ši žinia padarė į baroną. Sunaus išvaizda butų jį perdaug pakirtusi, todel nuvažiavau į miestą vienas. Smarkiais vaistais Hermogeno aštraus pamišimo antpuoliai buvo sustabdyti, bet buvo užėjusi tyli melancholija, kuri daktarams išrodė esanti nebepagydoma. Pamatęs mane jis labai susijudino — jis man pasakė, kad jį nelaimingas likimas verčiąs, ant visuomet atsisakyti nuo dabar užimamos vietos, ir tik budamas vienuolis dvasininkas jis galįs dar išgelbėti savo sielą nuo amžino prakeikimo. Aš jį radau tuose apdaruose, kaip Tamsta, gerbiamasis pone, ką tik neseniai matei ir man pasisekė pagaliau nežiurint į jo užsispyrimą jį čionai parvežti. Jis yra ramus, bet negali atsikratyti jį apsėdusios idejos. Visos pastangos ištirti priežastį, atvedusią jį į šią padėtį, lieka be vaisių. Galbut suradus šią paslaptį greičiau butų galima rasti ir priemonės jam pagydyti.

Neseniai baronesa parašė, kad ji jos išpažinties tėvui patarus atsiųsianti vieną ordeno dvasiškį, kurio apsiėjimas ir raminanti žodžiai galbut paveiksią į Hermogeną geriau, kaip visa kita kadangi jo pamišimas rodos yra grynai religinės tendencjos. — Mane visa širdim džiugina, kad tas pasirinkimas išpuolė Tamstai, gerbiamasis pone, kurį laimingas sampuolis atvedė į sostinę. Tamsta gali prislėgtai šeimynai vel grąžinti prarastą ramybę, jei Tamsta savo pastangas, kurias lai Dievas palaimina, nukreipėsi į dvejopą tikslą. Ištirkite Hermogeno baisiąją paslaptį; jo krutinė vel palengvės, kai jis per šventą išpažintį ar kitu budu pasipasakos, ir bažnyčią jį vėl atiduos linksmam gyvenimui pasauly, kuriam jis prikaluso, vietoj jį palaidoti muruose. — Bet ir su baronesa susiartinkite. — Tamsta žinai viską. — Tamsta sutiksi su manim, kad mano patėmijimai yra tos ryšies, kur, nors ir mažiausia tėra galima daryti baronesai kaltinimų, vis tik vargu dar yra galimas klydimas, neteisingas įtarimas. Euphemiją pamatęs ir pažinęs Tamsta busi visai mano nuomonės. — Euphemija yra jau iš paties temperamento religinga. Gal but Tamstos ypatingai iškalbos dovanai seksis giliai paveikti į jos širdį, ją sujudinti ir pataisyti, kad ji mestų buvus neištikma savo draugui, kas jai gali amžinai pražudyti dangų. Dar turiu pasakyti, gerbiamasis pone! Valandomis man rodosi lyg ir barono sieloj gludi skausmas, kurio priežastį jis man nutyli, nes be susikrimtimo del Hermogeno jis matomai kariauja su kaž kokia jį nuolat persekiojančia mintim.

(Bus daugiau)

BANKINĮ BIZNĮ
ATLIKITE SAVO APIELINKĖS BANKOJ, KURIOJ TUKSTANČIAI LIETUVIŲ DABAR ATLIEKA
BRIGHTON PARK STATE BANK
ARCHER AND KEDZIE AVENUES
"STIPRUS VALSTIJINIS BANKAS"

DABAR
Naujas smagumas jusų dabartiniame kare
Bosch Motor Car Radio
Ateikite ar patelefonuokite mums del demonstracijos.
Galima pirkti ant lengvų išmokėjimų pas
Frank's Battery & Ignition Station
650 W. 35th St. Tel. Yards 6701

Radio Pratuštinimo
Išpardavimas
Prasidės Subatos ryte, Rugsėjo 13, 1930
20 iki 50% nupiginimas ant demonstratorių ir sankrovos sempelių tokių gerai žinomų išdirbysčių Radio kaip
ZENITH CROSLEY KOLSTER
Dykai pristatymas
PHILCO LYRIC KENNEDY
Dykai įvedimas

Jus esate kviečiamas atsilankyti į musų sankrovą ir pamatyti
TELEVISION
Visų laikų Stebuklą.
Television (Tolregio) programai nuo 9 val. ryte iki 9:30 val. vakare.
LIPSKY'S MUSIC & RADIO STORE
"THE HOUSE OF SERVICE"
4916 West 14th Street Cicero, Ill.
Atdara vakarais iki 10 val.

IMPERFECT IN ORIGINAL

Tarp Chicagos Lietuvių

Jos. Šliko dvaras

Gavau pranešimą, kad kokis tai geras žmogus yra pastatęs nepaprastus namus lietuviams. Gavau antrašą ir važiuoju. Namas randasi prie Western av. ir 144 gatvės. Tai yra Posen mieščiukas su kokiais 3000 gyventojų.

Prieinu prie namų. žiuriu, bestovįs gerai pažįstamas lietuvis, Bridžportietis namų budavotojas Mr. Jos. J. Šlikas, 2907 W. 66th st.

Pasveikinęs paklausiau: "Ar tai tamsta ir atvažiavai namų pažiurėti?" — "Atleisk, tamsta", sako p. Šlikas, "aš jau du mėnesiai čia vargstu". — "Kaip tai?" — "Nagi taip, aš tą namą pastačiau ant savo vienuolikos lotų nuosavybės".

Nuėjom apžiurėti namo. Yra ko pamatyti. Iš vidaus visas namas padarytas iš Kalifornijos raudonmedžio: sienos, lubos ir stulpai. Jokio plasterio jokio blizgėjimo. Viskas atrodo lyg gražiu rusvu aksomu išmušta. Statyba labai moderniška. Dalį namą jau užėmusi Standard Oil Co., nuoma padaryta ant 5 metų. Namas taip jau išnuomotas 5 metams.

Iš lauko labai daug erdvės, namas yra per 50 pėdų nuo kelio, tai galima pastatyti daugybes automobilių. Namų atidarymo ceremonija įvyko rugsėjo 12 d.

Pustapėdis.

Pirmyn Choras smarkiai auga

Teko nugirsti, kad Pirmyn Choras taip padidėjo, kad North sidėje nebeišsitenka ir ateinantį antradienį laikys paskutines praktikas Northsidėje. Paskui kelsis į Meldažio svetainę, kur laikys praktikas kiekvieną pirmadienį. Kadangi Choras labai išaugo, tai ir vardą padidino: dabar vadinsis Chicagos Lietuvių Choras "Pirmyn".

Sekamose praktikose bus dalinamos rolės operetei, kuri bus pastatyta kaip surprise Chicagiečiams spalio mėn. pabaigoje. Šis choras pasiryžęs užimti pirmą vietą Chicagoje. Mokytojas Steponavičius pareiškė, kad jis tikisi chorą išauginti, kad butų galima ir svetimtaučiams pasirodyti.

Reporteris No. 4.

The English Column

GOLDEN STARS 4, MORGAN PARK 2

Heavy hitting behind the pitching of Cool Bill Decker enabled the Golden Stars to win from Morgan Park by a score of 4 to 2 in the race for the beautiful Carlos Ames trophy. This is the Stars second victory in this race and are determined to win the trophy. A large crowd of 1500 spectators witnessed this game with great eagerness. Morgan Park threatened to tie the score in the seventh inning when after one was out, the next two men singled, but Cool-headed Bill Decker made the next two men ground out to the infield. Both teams made many spectacular plays which broke up many threats to score.

In the first inning Fryer flied to left field; Extin doubled to deep centerfield; Domikaitis forced Extin at the plate in a beautiful play; T. Yukon doubled to center scoring Domikaitis; Gricius singled scoring T. Yukon; J. Yukon struck out.

Stars third inning. Fryer singled to center; Extin singled to right and when rightfielder bobbled the grounder Fryer took third and Extin took second, Domikaitis singled to center scoring Fryer and Extin; T. Yukon hit into a double play; Gricius doubled and died on second when J. Yukon grounded out to the second baseman.

Morgan Park scored one run when Sagin tripled scoring Joeller who had singled. They added one more in the third when Joeller singled scoring Oliver who had doubled to left after one was out.

Decker allowed only 6 hits and struck out 5 batsmen. Blamhetti allowed eleven solid hits and struck out 6 men. Next Sunday the Stars will probably play at 95th and Michigan Ave.

By innings		R	H	E
G. S.	202 000 000	4	11	1
M. P.	101 000 000	2	6	3

— Julius Dapkus.

Kenosha, Wis.

Young People's Lodge
SLA. No. 338

Tuesday, Sept. 9, SLA. general committee and sub-committee men held a short meeting at the home of John Bruzas.

I see a lot of hard work that is going to be done in the future; so the vaudeville, to be given Oct. 19, will go off with a bang. After the reaping, I hope we have a harvest worth gathering.

One word one paragraph can be expected; seat yourself comfortably) concerning the last month meeting, the Keno birds seemed to have flown South. Why don't more of the members attended meetings? Warning: members will be fined 25c for unattendance.

For benefit of those who were not at meeting, I'll tell you of our great plan. A vaudeville is going to be given Oct. 19 Anybody having plans should call either John Bruzas or Frank Jakutis by Sunday, Sept. 14.

Come on, show the others what Kenosha's SLA. Lodge can do.

Amelia Bagdonas.

DABAR $885 ir augš.
Pasauly daugiausia parduodamas 8
HUDSON Great 8
ESSEX 70 mylių į valandą SUPER-SIX $650 ir augš.
Visos kainos F.O.B. Dirbtuvėje, Detroit
HUDSON-ESSEX PARDAVĖJAI VISUR

LENGVAI LAIMINT!

"Ateinanti įvykiai meta savo šmėklas priešakin"

Kai norisi persivalgyt,
"Vietoj to užsirūkykit Lucky"

Būk nuosaikus—būk nuosaikus visiems dalykams, net ir rūkydamas. Venk tos ateities šmėklos,* išvengdamas perdėjimų, jei nori išlaikyti tą modernišką, visada jauną figūrą. "Jų, vietoj—užsirūkyk Lucky".

Lucky Strike, puikiausi cigaretai, kokius jus kada rūkėt, pagaminti iš puikiausių tabakų—iš Smetonos viso tabakų Derliaus—"JIE SPRAGINTI". Lucky Strike turi extra, slaptą šildymo procesą. Visi žino kad šiluma valo ir taip sako 20,679 daktarų, kad Luckies mažiau erzina jūsų gerklę.

"It's toasted"

Jūsų Gerklės Apsauga—Prieš knitėjimus—prieš kosulį

*"Po 30 metų, mirtingumas tarpe sunkiu žmoniu daugeja greitai sulyg amžiu ir svariu". Taip sako Dr. Brandreth Symonds, rašydamas į Medikališką Rekordą. Mes netvirtinam, Lucky Strike cigaretų rūkymas sugražins moderniškas figūras, ar sumažins kūną. Mes skelbiam, jog kai jau sau perdaug gerumų išbandėt, "Vietoj to—užsirūkykit Lucky". Tuo jūs išvengsit perdėjimų dalykuose, kurie padidina svorį ir, išvengdami perdėjimų, išsilaikysit modernišką, gražią figūrą.

UŽSUK—Lucky Strike Šokių Orchestrą kas ketvirtadienį ir šeštadienį vakarais, N.B.C. tinklą.

© 1930, The American Tobacco Co., Mfrs

Elgin

A handsome Elgin Legionnaire in a white or green gold filled case. $25

Elgin.. Amerikoj darytas laikrodis... geriausias ir tikriausias iš visų. Mes turime didelį pasirinkimą Elginų del vyrų ir moterų. už kainas, kurios yra prieinamos keikvienam kišeniui.

Parduodam ant išmokėjimo arba cash — kaina ta pati.

Taisymas laikrodžių musų speciališkumas.

Pritaikome akinius del kiekvieno. Didelis pasirinkimas deimantų ir auksinių daiktų.

J. A. Kass Jewelry
Savininkas
J. A. KAZAKAUSKAS
2045 W. 35th St.
Prie pat Archer Ave.
CHICAGO

GARSINKITĖS NAUJIENOSE

Daktaras Specialistas iš WISSIG, Kapitonas Pasauliniame kare Seno Krajaus
GYDO VISAS LIGAS VYRŲ IR MOTERŲ
NEŽIURINT KAIP UŽSISENĖJUSIOS ir NEIŠGYDOMOS JOS YRA
Speciališkai gydo ligas pilvo, plaučių, inkstų ir puslės, užnuodijimą kraujo, odos, ligas, žaizdas, reumatizmą, galvos skausmus, skausmus nugaroje, kosėjimą, gerklės skaudėjimą ir paslaptingas ligas. Jeigu kiti negalėjo jus išgydyti, ateikite čia ir persitikrinkite, ką jis jums gali padaryti. Praktikuoja per daugelį metų ir išgydė tukstančius ligonių. Patarimas dykai.
OFISO VALANDOS: nuo 10 ryto iki 8 v. vak. Nedėliomis iki 12 d.
4200 West 26 St., kampas Keeler Ave., Tel. Crawford 5573

Nauji Radios

1931 METŲ MODELIAI
Jau galima pirkti abiejose

Peoples Furniture Company
KRAUTUVĖSE

Kimball, Brunswick, Victor, Atwater Kent, Philco, R.C.A Radiolas, Majestic, Zenith ir kitus;

Atvaizdas Naujo 1931 metų mados PHILCO Radio ant stalo pastatomas. Pilnai įrengtas su dinamišku kalbėtuvu ir su 3 screen grid tubom, su viskuo išskyriant tubas jo kaina tik $49.50

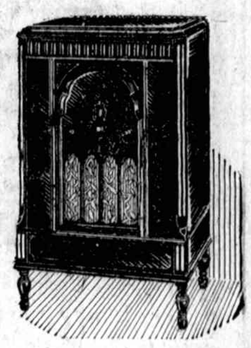

Atvaizdas Naujo 1931 PHILCO Combinacijos Radio su Gramafonu. Mados 296. Kaina labai žema

Atvaizdas Naujos 1931 metu mados R. C. A. Radiola 80. Kaina ir išlygos yra daug prieinamesnės PEOPLES KRAUTUVĖSE

Atvaizdas Naujo 1931 metu mados MAJESTIC Kombinacijos Radio su Gramafonu. Parsiduoda už labai žemą kainą Peoples Krautuvėse.

NAUJI RADIOS yra didžiai pagerinti ir pagražinti, bet kainos yra daug žemesnės už praeitų metų, ypatingai Peoples Krautuvėse, kaipo didžiausi Lietuviai Radio pardavėjai Chicagoje ir kaip vienintėlė Lietuvių įstaiga vedanti pirklybą nuosavu kapitalu, visuomet gali duoti geresnius radios, žemesnes kainas ir prieinamesnes išlygas ir patarnavimą, nes tuos nuošimčius, kuriuos įvairus krautuvininkai išmoka finance įstaigoms už paskolas tuomet PEOPLES įstaiga juos atiduoda savo pirkėjams (kostumeriams). Todel vien tik del Tamistų pačių saugumo pirkite sau radio iš didžiausių ir atsakomingiausių Lietuvių Krautuvių The PEOPLES FURNITURE CO.

Senus muzikališkus instrumentus imame ir duodame didelę nuolaidą ant naujų.

Lengvus išmokėjimai suteikiami visiems pagal pirkėjo norą ir išgalę.

Krautuvės atviros: Antradienio, Ketvirtadienio ir Šeštadienio vakarais.

SOUTH WEST SIDES LARGEST STORES
The Peoples Furniture Co.
FURNITURE, RADIOS, PIANOS, RUGS, STOVES & GEN. HOUSEHOLD GOODS
EVERYTHING For The BETTER HOMES

4177-83 Archer Ave. Brighton Park — Phone Lafayette 3171
2536-40 W. 63 St. Marquette Park — Phone Hemlock 8400

GARSINKITĖS "NAUJIENOSE"

Tarp Chicagos Lietuvių

18-tos gatvės apielinkė

Pranešimas visiems SLA. 129 kuopos nariams

Pranešama visiems kuopos nariams, kad SLA. 129 kuopos reguliaris mėnesinis susirinkimas įvyks rugsėjo-september 14 d., tai yra šį sekmadienį 1:30 val. popiet Jurgio Černausko svetainėje, 1900 South Union ave. Visi nariai ir narės dalyvaukite susirinkime. Pas dabartinį finansų raštininką B. Žalimą yra atsiųsta apie [illegible] ligos sergantiems SLA 129 kuopos nariams išmokėti. Raštininkas išmokėjo tiems, kurių antrašus turėjo, kitų prašoma savo adresus priduoti arba atvykti.

Gerbiamieji nariai, bukite visi susirinkime. Tegul bacevičinė taryba, Valoniai, Kvailoniai, Prienų Vabalai ir nelaisvės Mizerijos verda savo košę. Mes tvirtai pasakykime, te gyvuoja SLA! Kas ne tobula, ištobulinkime, kas nenaudinga, pataisykime, kas naujas sumanymas-įgyvendinkime, tik visi ir visos laikykimės prie savo organizacijos, ginkime savo konstituciją ir padarykime, kad busimas dvimetinis SLA. Seimas, kurs įvyks Pittsburghe, pasirodytų su 50,000 narių ir su $2,000,000 kapitalo ir su skaitlingais jaunuolių skyriais. Tai bus progresas ir tada busime progresyviai.

Anton J. Stonis.
Protokolų raštininkas.

SPORTAS

Golden Star trečias geimas su Nežinomaisiais

Šį sekmadienį, rugsėjo 14 d. Roseland lietuvių baseball kuopa Golden Star Club lošia trečią iš eilės geimą su Unknowns kuopa del Ames trofejos. Geimas bus State Athletic Park aikštėje, 95th ir Michigan ave.

Golden Star jau yra du kartus iš eilės laimėję iš Unknowns, pirmą kartą 4-1, antrą kartą 4-2. Nuo šio trečiojo karto priklauso ar Golden Star liks nugalėtojas ir trofejos laimėtojas.

Kviečiama kuo daugiau lietuvių atvykti pažiurėti ir priduot savo Golden Star kuopai gero "pepo". Nors Golden Star visuomet yra smarkus sportininkai, tačiau kai daugiau savo žmonių pritaria ir lankosi, tai ir sportininkams smagiau rungtis.

Golfo Kontestai

Jau gerai yra žinoma lietuvių golfininkams ir golfininkėms "Golfers Inn"; — golfo praktikavimo aikštė, kurią įsteigė A. K. Menas, golfo instruktorius, del lavinimosi taisyklškiai golfą lošti. Tai vienintėlė lietuvių golfo įstaiga, kurią verta paremti ir sykiu turėti sau naudą iš gražaus sporto. Čia jau praktikuoja, be svetimtaučių, veik visi lietuviai golfininkai ir golfininkės.

Del patogesnių praktikavimo sąlygų p. Menas padarė "Fore Book" su gerai nupiginta preke. Nusipirkęs šią knygutę už keletą dolerių gali praktikuot mokėdamas tik 50c už 100 bolių. O tuo tarpu kitur mokama 50c už 50 bolių. Ką manot apie tai golfininkai ir golfininkės?

Pradedant su sekančiu šeštadieniu čia bus rengiama golfo kontestai už prizus, — driving, approaching, pitching, putting. Tokie kontestai įvyks kožną šeštadienį ir nedėldienį — ištisą dieną. Todel prieš lošimą bei po lošimo golfo ant links, užsukite čia ir laimėkite prizą. Yra progų visiems laimėti ir sykiu pasipraktikuoti prieš lietuvių turnamentų įvykimą. "Golfers Inn" Cicero gat. arti Archer gatvės.

Kviečia visus atvykti —
Menas.

1930 metų čempionatai

Šių metų didieji Lietuvių Golfo čempionatai įvyks liet. golfininkų mėgiamoje "Silver Lake" golfo aikštėje. Prasidės spalių 5 dieną. Čia bus lošiama visi metiniai liet. golfo čempionatai — vyrų, moterų ir jaunuolių. Tuo tikslu leidžiamas liet. golfo žurnalas "Golfas". Rengkitės prie golfo čempionatų.

Golfo Rep.

Garsinkitės 'N-nose'

Rusiškos ir Turkiškos Vanos
12th STREET
Tel Kedzie 8902
3514-16 Roosevelt Rd.
arti St. Louis Ave
CHICAGO, ILL.

PRANEŠIMAS
Lietuvių Visuomenei
Šiuomi pranešu, jog pradenant nuo
Rugsėjo-September 19 d., 1930
Atidariau labai šaunų
Viešbutį Woodboro, Wisc.
Vieta graži, arti didelio ežero, miškų ir puikios apielinkės. Galima žuvauti, medžioti ir linksmai laiką praleisti. Kambariai gražus.
Valgis geras. Kainos prieinamos.
Mary Janulevich
Woodboro, Wisconsin

Jos. F. Budrik, Inc.
Šiandie Lietuvių Radio Valanda
Iš Stoties WCFL 970 kyl. Nuo 6 iki 7 val. vakare.
Neužmirškite užsukti savo radio. Išgirsite daug naujų ir gražių dalykų.
Sumažintos Kainos
Radio, Pianų, Parlor Setų ir Skalbimui Mašinų

Baby Grand Pianas vertės $1,000.00 už **$225**
Kiti Grand Pianai nuo $350 ir aukščiau

Gulbransen Trade Mark
UPRIGHT PIANO
Grojikliai Pianai biskį vartoti, labai gerai atrodo ir gražiai groja tik tereikia įmokėti. **$10**

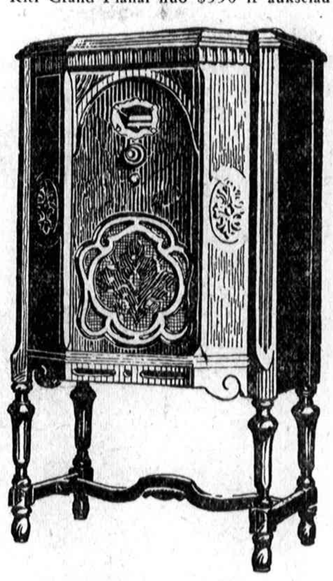

Didelis pasirinkimas Brunswick Radio, Victor, RCA, Philco, Majestic, Sparton, Zenith, Atwater Kent ir General Motors. Jųs galite gauti pas mus už daug žemesnes kainas negu kur kitur.

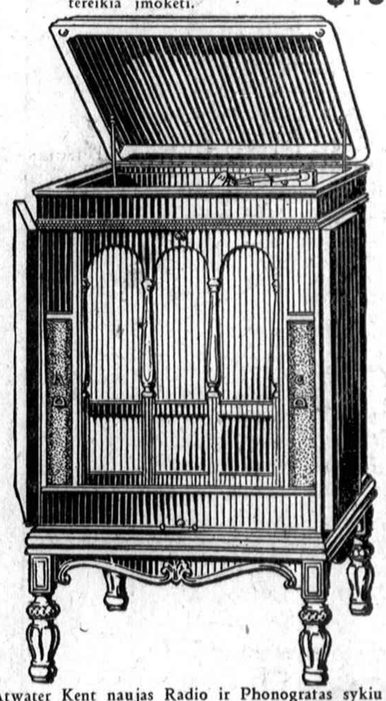

Atwater Kent naujas Radio ir Phonografas sykiu vertės $250.00, dabar už **$149**
Brunswick Combination Radio ir Phonografas už **$185**

NAUJOS SKALBIMUI MAŠINOS
Thor, Maytag ir Hoover karpetų valymui mašina.

Philco Radios su Screen Grid tubomis dynamic spykeris už $72.00
Atwater Kent modelis 60 su viskuo už $109.00
Victor su 10 tubų su viskuo už $109.00
Cub Radio su viskuo už $59.00
Majestic 8 tubų su viskuo už $59.00
Parduodame ant Lengvų Išmokėjimų.

Jos. F. Budrik, Inc.
3417-21 South Halsted Street Chicago, Ill.
Telefonas Boulevard 4705.
General Motors Radios
3343 South Halsted Street

Lietuvių Seklyčių Setų
FABRIKAS
RAKANDAI
Už pusę kainos

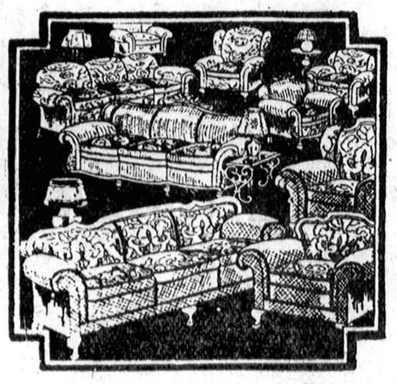

Šiame paveiksle matote, kaip yra išdirbami musų dirbtuvėje seklyčių setai.

Seklyčių Setai Už Pusę Kainos

Kadangi mes turime savo rakandų dirbtuvę ir patys juos žmonėms tiesiai iš dirbtuvės parduodame, tai galime savo išdirbinius už pusę kainos parduoti. Užeikite Tamstos pas mus ir pažiurėkite kaip mes PIGIAI parduodame SEKLYČIŲ SETUS, kad Tamistos tikrai nusistebėsite. Tamistos galite palyginti musų kainas su kitų kainomis ir pamatysite didelį skirtumą.

Štai Pavyzdžiui

3 šmotų setas vertės $125.00 parduodame už **$59.00**
3 šmotų setas vertės $350.00 parduodame už **$190.00**
3 šmotų setas vertės $150.00 parduodame už **$75.00**
3 šmotų setas vertės $190.00 parduodame už **$95.00**

Musų krautuvėje yra didžiausis pasirinkimas setų iš kurių Tamista tikrai išsirinksi. Mes pristatome ir į Chicagos apylinkės miestelius ir už pristatymą nieko neskaitome.

ARCHER FURNITURE
KAZIKAITIS — KAZIK Savininkas
4140 Archer Avenue — Telefonas Lafayette 9733

CHICAGOS ŽINIOS

Holdapas

Pereitą šeštadienį A. K. Menas, uždaręs savo Golfo Praktikavimo Aikštę, važiuodamas namo užsuko pas draugus. Bešnekučiuojant atėjo vidurnaktis. Paėmęs 47-tos gat. karą ir permainai sustojo prie South Halsted gat. išlipo ir įėjo į saldainių krautuvėlę. Staiga įšoko 5 pusberniai ir užkamandavo "hands up". Visi pakėlė rankas — padaryta kišenių kontrolė. Iš Meno atėmė $30 ir brangų laikrodėlį (dovaną). Krautuvėlėj buvo apie 15 žmonių. Visi nusiskundė praradę pinigus ir kitus daiktus. Pro šalį važiavo policija. Menas nurodė vagilių pėdsakus. Pagavo du iš penkių pikčadarių.

— Rep. Z.

Nušovė vaistininką, kam pinigų neturėjo

Pereitą trečiadienį grįždamas iš Margučio apie 11 val. vakaro žiuriu ant 66 st. ir Western av. pristoję daugybės svieto ir keli policijos automobiliai. Priėjęs sužinojau, kad plėšikai žmogžudžiai nušovė vaistinyčios savininką W. B. Fiddelke, 25 m. amžiaus, jo paties vaistinėje.

Policija buvo vaistinėje, užsirakinusi duris, kad niekas neįeitų. Paklausiau policisto ar reporterį įleistų, ir parodžiau savo kortelę, tad mane įleido į vidų.

Vaistinės užpakaliniame kambary, prescription skyriuj gulėjo kniupščias nušautas žmogus. Ten jau buvo Tribune reporteris, kurs turėjo visas informacijas. Jis papasakojo, kad du plėšikai atėję į vaistinę ir atkišę revolverius suguldė užpakaly ant grindų vaistinės darbininką ir savininką. Tuo tarpu iš lauko įėjo žmogus nusipirkti stampų, plėšikai ir tą žmogų nuvarė ir paguldė šale pirmųjų dviejų.

Vienas plėšikas su ginklu saugojo gulinčius, o kitas kratė registerį. Registery rado apie $40.00. Bėgėskodamas užpakaly, rado ant lentynos dėžę su degtine ir pasiėmė neštis. Tuo tarpu tas, kurs saugojo gulinčius, paklausė, kur yra daugiau pinigų. Vaistininkas atsakė "Onest tu gad" tai visi pinigai. Tada plėšikas pridėjo revolverį vaistininkui prie pakausio ir paleido šuvį. Po to abudu žmogžudžiai, palikę dektinę, išbėgo nė kieno nepastebėti.

W. B. Fidelke buvo nesenai vedęs. Jo moteris tik spėjo atbėgti į vaistinę, kai Fidelke mirė ant jos rankų.

Paskiau atsirado žmogus, kurs sekėsi matęs tuo tarpu prie vaistinės durų stovint dvi merginas, kurios labai nervuotai dairėsi ir žvalgėsi į vidų. Matyt, tai buvo tų žmogžudžių meilužės.

—Pustapėdis.

Karą paskelbus, raketeriai pirmi puola

Pereitą trečiadienį gauta žinių apie šešis sumušimus, kur raketeriai užpuolė ir primušė miesto tarnautojus už atsisakymą mokėti raketerių uždėtą unijų mokesnių pakėlimą.

Skaudžiai apmušti inžinierius Bartels, draftsmanas Ceslik ir dar 4, visi iš Technical Engineers, Architects & Draftsmen's unijos. Mušeikos pareiškė, kad jie muša kaip pamoka kitiems už atsisakymą mokėti pakeltų mokesnių. Mokesniai keliami unijų valdininkų, kurie yra įtakoje įvairių gengsterių, ir kas dar įdomiau, kad patys mušeikos yra tiesioginiai gengsterių samdiniai, kurie patys unijose nepriklauso!

Nevalia persekioti gengsterių!

Patirta, kad juodosios gengsterių ir raketerių galybės pradėjo kampaniją prieš policijos komisionierių Alcock'ą už tai, kad jis pergriežtai elgiasi su vagimis, gengsteriais ir raketeriais. Jiems padeda prieš Alcock kaikurie wardų politikieriai, gembleriai, alaus šiberiai, na ir kapitonai. Kalbama, kad jie darys spaudimą į majorą Thompsoną, kad Alcock pašalintų.

Policiorius persistorojo

Sakoma, įduok kiaulei ragus, visą svietą išbadys. Evanstone vienas policistas gavo dovanų ir atsižymėjimų už veiklumą. Dabar norėdamas dar daugiau atsižymėti, jis besiknisdamas senuose įstatymuose, rado vieną iš 1875 m. kuriuo draudžiama smuikuoti be licensijų. Tuojau nuėjo policiorius pas 3 muzikos profesoriaus, kurie davė smuiko pamokas ir visus areštavęs parsivarė į savo nuovadą. Nustebusiems profesoriams jis pareiškė: "Well, jus galite mokinti griežti saxą, musti barabaną, dudelių, armonikų, bet griežti smuiku! Nix!"

Nubaudė Zareckio krautuvę

Teisėjas Damron vakar nubaudė $100 ir išlaidas Nathan Zaretsky, ice cream ir soda fountain savininką, 1366 N. Damen av. už nešvarumą. Sveikatos departamentas ragina maisto krautuvių savininkus laikytis sanitarinių taisyklių ir norintiems laikytis, pasižada visaip padėti.

Leido naują groserne

Maisto inspekcijos biuras leido atidaryti naują maisto krautuvę ant 4158 S. Campbell ave. Savininkas yra John Kacenkas.

Mažinkit automobilių triukšmą

Dr. Kegel kviečia automobilistus vengti bereikalingo triukšmo, ypatingai netriubyti sirenų, ragų ir kitokių prietaisų. Chicago Motor Club kviečiamas pagelbėti triukšmadariams suvaldyti.

Susekė niekšo žmogžudžio pavardę

Chicagos drugistai paskelbė karą drugstorių plėšikams, kurie per šiuos du metu jau užmušė 12 aptiekorių. Identifikacijos biure du liudininkai pripažino fotografiją to žmogžudžio, kurs trečiadienį nušovė drugistą Fidelke. Žmogžudžio pavardė William Neveraski. Jis be to yra užmušęs policistą John Guiltiname.

Kodel buvo sustoję karai

Pereitą ketvirtadienį 2 val. popiet sustojo vienai minutei visi miesto gatvekariai. Tai buvo atminimas gatvekarių magnato Leonard A. Busby, kuris šiomis dienomis mirė ir tą valandą buvo laidojamas.

300,000 išpardavimų už taksas

Ateinantį pirmadienį, rugs. 15 d. teisėjas Jarecki pradės išpardavinėjimą 300,000 nuosavybių (property) Cook County už neišgalėjimą sumokėti taksas. Tų nesumokėtų taksų suma siekia $40,000,000. Iš $120,000,000 visas trečdalis taksų šiemet nėra sumokėtas. Tai "prosperity"!

Gengsteris sulaužė "priesaiką"

Pereitą antradienį paimtas "ant raido" ir sušaudytas ant Canal st. vienas mažesniųjų gengsterių Peter Nicastro ("Beždžionė") mirdamas prisipažino, kad jį nušovęs gengsteris Nick Muscato. Muscato suimtas. Tai bene pirmas atsitikimas, kur gengsteris išdavė savo užmušikus.

Phone Virginia 2054
JOSEPH. VILIMAS
NAMŲ STATYMO
KONTRAKTORIUS
4556 So. Rockwell St.,
CHICAGO, ILL.

Lietuvės Akušerės
MRS. ANELIA K. JARUSH
Physical Therapy & Midwife
Naujoj vietoj
6109 South Albany Avenue

Phone
Hemlock 9252
Patarnauja prie gimdymo, duodu massage, electric treatment ir magnetic blankets ir tt. Moterim ir merginom patarimai dovanai.

PADĖKAVONĖ

JUOZAPAS JOZAITIS.

kuris mirė rugpiučio 16 dieną, 1930 ir palaidotas tapo rugpiučio 19, o dabar ilsis Tautiškose kapinėse, amžinai nutilęs ir negalėdamas atsidėkavot tiems, kurie suteikė jam paskutinį patarnavimą ir palydėjo jį į tą neišvengiamą amžinybės vietą.

Mes atmindami ir apgailėdami jo prasišalinimą iš musų tarpo, reiškiame giliausią padėką dalyvavusiems laidotuvėse žmonėms ir suteikusiems vainikus draugams. Dėkavojame kalbėtojams už pasakymą gražių prakalbų ant kapinų; dėkavojame graboriui Eudeikiui, kurs savo geru ir mandagiu patarnavimų garbingai nulydėjo jį į amžinastį, o mums palengvino perkęsti nuliudimą ir rupesčius, dėkavojame grabnešiams, gelių aukautojams ir nešėjoms visiems draugystės nariams ir pagalios dėkavojame visiems dalyvavusiems laidotuvėse žmonėms; o tau musų mylimas vyras ir tėvelis: ilsėkis šaltoj žemėje. Užgesai kaip dangaus žvaigždė ir dingai iš musų tarpo. Lauk mus ateinant.

Nuliudę

Šeimina Jozaičių.

PADĖKAVONĖ

DOMININKAS
ALEKSANDRAVIČIUS

kuris mirė 5 dieną rugsėjo ir palaidotas tapo rugsėjo 9, o dabar ilsis Šv. Kazimiero kapinėse, amžinai nutilęs ir negalėdamas atsidėkavot tiems, kurie suteikė jam paskutinį patarnavimą ir palydėjo jį į tą neišvengiamą amžinybės vietą.

Mes atmindami ir apgailėdami jo prasišalinimą iš musų tarpo, reiškiame giliausią padėką dalyvavusiems laidotuvėse žmonėms ir suteikusiems vainikus draugams. Dėkavojame musų dvasiškam tėvui, Kun. Kasparaičiui už pasakimą gražaus pamokslo Gimimo Panelės Šv. bažnyčioj ir ant kapinių ir kurs atlaikė įspudingas pamaldas už jo sielą; dėkavojame graboriui Eudeikai kurs savo geru ir mandagiu patarnavimu garbingai nulydėjo jį į amžinastį, o mums palengvino perkęsti nuliudimą ir rupesčius, dėkavojame gėlių aukautojams, nešėjoms, grabnešiams, giminėms ir pažįstamiems ir pagalios dėkavojame visiems dalyvavusiems laidotuvėse žmonėms: o tau musų mylimas brolis sakome: ilsėkis šaltoj žemėje.

Nuliudę liekame.

Šeimyna Gumulauskių ir Giminės.

DABAR YRA LAIKAS
apžiurėti savo namo reikalus, jį remodeliuoti, ar pataisyti.
Mes turime didelį pasirinkimą visų jums reikalingų medžiagų, naujų ir vartotų, pav.
Lumberio, durų, langų ir visokios rušies Mill Work, stogų popieros, Wall Boards, Plumbingo, Paipų ir t. t.
Specialiai
2 karų garažas už $126.00
Kombinacija storm durų su dratiniais sieteliais $5.65
Gera maleva galionas už $1.48
PAMATYKITE MUS AR TELEFONUOKITE
HYDE PARK 1726
Mes sutaupinsime jums pinigų.
RUEL LUMBER CO.
7337 Stony Island Ave.

Graboriai
Telefonas Yards 1138
Stanley P. Mažeika
Graborius ir Balzamuotojas
Moderniška Koplyčia Dovanai
Turiu automobilius visokiems reikalams. Kaina prieinama
3319 Auburn Avenue
CHICAGO, ILL.

S. D. LACHAVICH
LIETUVIS GRABORIUS
Patarnauja laidotuvėse kuopigiausia. Reikale meldžiu atsišaukti, o mano darbu busite užganėdinti.
Tel. Roosevelt 2515 arba 2516
2314 W. 23rd Pl., Chicago
SKYRIUS:
1439 S. 49 Court, Cicero, Ill.
Tel. Cicero 5927

Phone Boulevard 4139
A. MASALSKIS
Musų patarnavimas laidotuvėse ir kokiame reikale visuomet esti sąžiningas ir nebrangus todel, kad neturime išlaidų užlaikymui skyrių.

3307 Auburn Ave.
CHICAGO, ILL.

BUTKUS
Undertaking Co.
P. B. Hadley Lic.
Koplyčia dykai
710 West 18th Street
Canal 3161

IGN. J. ZOLP
Pigiausias Lietuvis Graborius Chicagoj
1646 W. 46th St.
Telefonai
Boulevard 5203
Boulevard 8413
1327 So. 49th Ct.
Telefonas
Cicero 3724

J. Lulevičius
GRABORIUS IR BALSAMUOTOJAS
Patarnauju laidotuvėse visose miesto ir miestelių dalyse. Moderniška koplyčia veltui.
3103 S. Halsted St.
Chicago, Ill.
Tel. Victory 1115

A. PRABISH
Lietuvis Graborius

Sąžiningai ir pigiai patarnauju dieną ir naktį visose miesto dalyse. Moteris pagelbininkė.
2205 Lake St.
Tel. Melrose Park 797

Simpatiškas—
Mandagus —
Geresnis ir pigesnis už kitų patarnavimas.

J. F. Eudeikis Komp.
PAGRABŲ VEDEJAI
Didysis Ofisas:
4605-07 S. Hermitage Ave.
Tel. Yards 1741 ir 1742
SKYRIUS
4447 So. Fairfield Avenue
Tel. Lafayette 0727
SKYRIUS
1410 So. 49th Ct., Cicero
Tel. Cicero 3794
SKYRIUS
3201 Auburn Ave. Tel. Blvd. 3201

J. F. RADZIUS
PIGIAUSIS LIETUVIS GRABORIUS CHICAGOJ

Laidotuvėse patarnauju geriau ir pigiau, negu kiti todel, kad priklausau prie grabų išdirbystės.
OFISAS:
668 W. 18th Street
Tel. Canal 6174
SKYRIUS:
3238 S. Halsted St.
Tel. Victory 4088

Atvažiuoja iš Lietuvos

Romauldas Kliauga atvažiuoja iš Lietuvos laivu Rotterdam, kurs pribus į New York rugsėjo 15 d. Romualdas važiuoja į Chicago pas dėdę, Dr. Kliaugą.

Akių Gydytojai

DR. VAITUSH, OPT.
LIETUVIS AKIŲ SPECIALISTAS
Palengvins akių įtempimą, kuris esti priežastimi galvos skaudėjimo, svaigimo, akių aptemimo, nervuotumo, skaudamą akių karštį, atitaiso kreivas akis, nuima kataraktą, atitaiso trumparegystę ir toliregystę. Prirengia teisingai akinius. Visuose atsitikimuose egzaminavimas daromas su elektra, parodančia mažiausias klaidas. Speciale atyda atkreipiama į mokyklos vaikus. Valandos nuo 10 iki 8 val. Nedėlioj nuo 10 iki 12 val. po pietų.
Kainos pigiau kaip kitur.
4712 South Ashland Ave.
Phone Boulevard 7589

Tel. Yards 1829
DR. G. SERNER
LIETUVIS AKIŲ SPECIALISTAS

Ofisas ir Akinių Dirbtuvė
756 West 35th St.
kampas Halsted St.
Valandos nuo 10—4, nuo 6 iki 8
Nedėliomis nuo 10 iki 12.

Jei abejoji apie savo akis, eik pas
Dr. A. R. BLUMENTHAL

OPTOMETRIST
Laikinai persikėlė už kampo ir dabar randasi 4660 Gross Ave.
Tel. Yards 4317

Peter A. Miller
Akių Daktaras
Kada gyvenau 5 metai atgal ir turėjau biznį ant 22, tarpe Hoyne ir Leavitt Sts. Mano draugai ir pažįstami, kurie turite galvos skaudėjimą ir akių trubelį, atvažiuokite pas mane, o aš jums pagelbėsiu. Šaukit del pasimatymo.
Tel. Hyde Park 8699
7200-2 Stony Island Av.

Lietuviai Gydytojai
DR. A. J. KARALIUS
Gydytojas ir Chirurgas
3147 So. Halsted Street
Tel. Calumet 3294
Nuo 9 iki 12 val. dienos ir nuo 6 iki 9 valandos vakare

A. L. Davidonis, M.D
4310 So. Michigan Avenue
Tel. Kenwood 5107
VALANDOS:
nuo 9 iki 11 valandai ryte;
nuo 6 iki 8 valandai vakare
apart šventadienio ir ketvirtadienio.

Phone Canal 6222
DR. S. BIEŽIS
GYDYTOJAS IR CHIRURGAS
2201 West 22nd Street
Val.: 1—3 ir 7—8; Ned. 10—12 ryto
Rezidencija 6640 So. Maplewood Ave.
Telefonas Republic 7868

Tel. Drexel 6323
Dr. S. Zmuidzinas
GYDYTOJAS IR CHIRURGAS
4740 Dorchester Ave.
CHICAGO, ILL.
Valandos: nuo 8 iki 10 ryte ir nuo 6 iki 8 vakare.

Ofiso ir Rez. Tel. Boulevard 5913
DR. A. J. BERTASH
3464 South Halsted Street
Ofiso valandos nuo 1 iki 3 po pietų ir nuo 6 iki 8 val. vakare
Rez. 3201 South Wallace Street

Rez. 6600 South Artesian Avenue
Phone Prospect 6659
Ofiso Tel. Canal 0257
DR. P. Z. ZALATORIS
GYDYTOJAS IR CHIRURGAS
1821 South Halsted Street
CHICAGO, ILL.

Phone Boulevard 1401
DR. V. A. SIMKUS
GYDYTOJAS IR CHIRURGAS
3343 South Halsted St.
VALANDOS:
nuo 2 iki 4 P. M. nuo 7 iki 9 P. M.
Nedėlioj nuo 10 iki 12 A. M.

Lietuviai Gydytojai
PRANEŠIMAS
DR. M. T. STRIKOL
LIETUVIS
GYDYTOJAS IR CHIRURGAS,
atidarė antrą ofisą (su Dr. Lauraičiu — viršuj Bielskio-Rakščio aptiekos) po *nr 2423 West Marquette Rd.* Valandos: nuo 2 iki 4 po piet. Telefonas Prospect 1930.
Senas ofisas toj pčioj vietoj: 4601 *So. Ashland Ave.* Valandos: nuo 6 iki 8 vakare. Tel. Boulevard 7820. Rez. 6641 So. Albany Ave. Tel. Prospect 1930. Nedėliomis tik pagal sutartį.

A. MONTVID, M. D.
1579 Milwaukee Avenue, Room 209
Kampas North Ave. ir Damen Ave.
Val.: 1 iki 3 po pietų, 6 iki 8 vak.
Tel. Brunswick 4983
Namų telefonas Brunswick 0597
Ultravioletinė šviesa ir diathermia

Telefonas Boulevard 1939
DR. S. A. BRENZA
Ofiso valandos:
9 iki 12, 1 iki 3 d. ir 6:30 iki 9:30 v.
4608 South Ashland Ave.
Netoli 46th St. Chicago, Ill.

Ofiso Telefonas Virginia 0036
Rez. Tel. Ven Buren 5858
DR. T. DUNDULIS
GYDYTOJAS IR CHIRURGAS
4142 Archer Avenue
Valandos 11 ryto iki 1 po pietų, 2 iki 4 ir 6 iki 8 vakaro. Nedėliom nuo 10 iki 12 dieną. Namų ofisas North Side
3413 Franklin Blvd.
Valandos 8:30 iki 9:30 vakaro

A. K. Rutkauskas, M. D,
4442 South Western Avenue
Tel. Lafayette 4146
VALANDOS:
nuo 9 iki 11 valandai ryto
nuo 6 iki 9 valandai vakaro

Phone Canal 2118
Valandos: 6—8 vakare
DR. A. L. YUSKA
GYDYTOJAS ir CHIRURGAS
1900 So. Halsted St.
Rezidencija:
4193 Archer Ave.
Valandos: 2—4 po piet
Phone Lafayette 0098

Dr. A. P. Kazlauskis
Dentistas
4712 South Ashland Ave.
Tel. Boulevard 7589
Ofiso valandos 9 ryto iki 8 vakaro.
Residence Phone Hemlock 7691

PRANEŠIMAS
Phone Boulevard 7042
DR. C. Z. VEZELIS
Dentistas
Persikėlė į naują vietą po numeriu
1545 W. 47th St.
Šalinnai Depositors Banką skersai gatvės nuo Peoples Banką arti Ashland Ave.

DR. J. J. KOWARSKAS
GYDYTOJAS IR CHIRURGAS
2403 W. 63rd St., Suite 3.
Prospect 1028
Rez. 2359 S. Leavitt St., Canal 2330
Ofiso valandon 2 iki 4, 7 iki 9
Nedėlioj pagal sutartį

Phone Boulevard 8483
DR. MARGERIS
Gydytojas ir Chirurgas
3421 South Halsted St.
Valandos: nuo 10 iki 2 po pietų, nuo 6 iki 8 val. vakare
Sekmadieniais nuo 10 iki 12

Įvairus Gydytojai
Phone Armitage 2822
DR. W. F. KALISZ
1145 Milwaukee Avenue
Valandos: 12 iki 2 ir 6 iki 8 P. M.
Seredos vakare uždaryta
Nedėlioj pagal sutartį

DR. HERZMAN
— IŠ RUSIJOS —
Gerai lietuviams žinomas per 25 metus kaipo patyręs gydytojas, chirurgas ir akušeris.
Gydo staigias ir chroniškas ligas vyrų, moterų ir vaikų pagal naujausius metodus X-Ray ir kitokius elektros prietaisus.
Ofisas ir Laboratorija:
1025 W. 18th St., netoli Morgan St.
Valandos: nuo 10—12 pietų ir nuo 6 iki 7:30 val. vakare
Tel. Canal 3110
Rezidencijos telefonai
South Shore 2238 ar Randolph 6800

DR. CHARLES SEGAL
Praktikuoja 20 metai
OFISAS
4729 South Ashland Ave., 2 lubos
CHICAGO, ILL.
SPECIALISTAS DZIOVOS
Moteriškų, Vyriškų ir Vaikų ligų
OFISO VALANDOS:
Nuo 10 iki 12 val. ryte, nuo 2 iki 4 val. po pietų ir nuo 7 iki 8:30 val. vakaro. Nedėl. nuo 10 iki 12 v. dieną
Phone Midway 2880

Telefonas Yards 0994
Dr. MAURICE KAHN
4631 South Ashland Avenue
Ofiso valandos:
Nuo 10 iki 12 dieną, 2 iki 3 po piet. 7 iki 8 val. Nedėl. nuo 10 iki 12.
Rez. Telephone Plaza 3202

Įvairus Gydytojai
GYDO
Kraujo, odos, chroniškas slaptas ligas vyrų ir moterų, senas žaizdas, ligas rectal
Dr. J. W. Beaudette
Viršuj Ashland State Banko
1800 So. Ashland Avenue
VALANDOS:
Nuo 2 iki 4:30 ir nuo 7 iki 10
Nedėlioj nuo 2:30 iki 4:30 po piet
Telefonas Canal 0464

Ofiso Tel. Victory 6893
Rez. Tel. Drexel 9191
DR. A. A. ROTH
Rusas Gydytojas ir Chirurgas
Specialistas moteriškų, vyriškų, vaikų ir visų chroniškų ligų
Ofisas: 3102 So. Halsted St., Chicago arti 31st Street
Valandos: 1—3 po pietų, 7—8 vak.
Nedėliomis ir šventad. 10—12 dieną.

Advokatai
K. GUGIS
ADVOKATAS
MIESTO OFISAS
127 *N. Dearborn St., Room* 1111
Telefonas Central 4411
Valandos: nuo 9 ryto iki 4 po pietų
Gyvenimo vieta
3323 *South Halsted Street*
Tel. Boulevard 1310
Val.: nuo 6 iki 8 val. kiekvieną vakarą, išskyrus ketvergą.
Nedėlioj nuo 9 iki 12 ryto

A. A. OLIS
R. A. VASALLE
(VASILIAUSKAS)
ADVOKATAI
11 South La Salle Street,
Room 1701 Tel. Randolph 0331
Valandos nuo 9 ryto iki 5 val vak.
3241 S. Halsted St. tel. Victory 0562
Valandos — 7 iki 9 vakare
Olis—Utar., Ketv. ir Subatos vak.
Vasalle—Pan., Ser. ir Pėtnyčios v.

Phone Franklin 2460
Leonas S. Mikelonis
Advokatas
10 South La Salle St.
Vakarais nuo 6 iki 9 val.
Phone Boulevard 3697
3315 South Halsted St.

J. P. WAITCHUS
Lietuvis Advokatas
127 North Dearborn St.
Room 928
Tel. Franklin 4177
Nuo 9 iki 1 — Išėmus Subatas
52 East 107th St.
Kampas Michigan Ave.
Tel. Pullman 5950
Nuo 3 iki 9 vak. ir Subatomis

John Kuchinskas
Lietuvis Advokatas
2221 West 22nd St.
Arti Leavitt St.
Telefonas Canal 2552
Valandos 9 ryto iki 8 vakaro.
Seredoj ir Pėtnyčioj nuo 9 iki 6

A. A. SLAKIS
ADVOKATAS
Ofisas vidurmiestyje
Room 1502
CHICAGO TEMPLE BLDG.
77 West Washington Street
Cor. Washington and Clark Sts.
Ofiso Tel. Central 2978
Namų Tel. Hyde Park 3395

JOHN B. BORDEN
(John Bagdžiunas Borden)
LIETUVIS ADVOKATAS
105 W. Adams St., Room 2117
Telephone Randolph 6727
Vakarais 2151 W. 22nd St. nuo 6-9
Telephone Roosevelt 9090
Namie 8-9 ryte. Tel. Republic 9600

V. W. RUTKAUSKAS
ADVOKATAS
29 S. La Salle St. Room 730
Tel. Central 6390 Val. 9—4
Rezidencija 6158 S. Talman Av.
Tel. Prospect 3525

Tel. Randolph 5130
Paul M. Adomaitis
ADVOKATAS
721 First National Bank Building
38 SO. DEARBORN STREET
Vakarais 2221 W. 22nd St.
Tiktai pagal sutartį
Tel. Canal 2552

JOSEPH J. GRISH
Lietuvis Advokatas
4631 So. Ashland Ave.
Tel. Boulevard 2800
Rez. 6515 So. Rockwell St.
Tel. Republic 9723

Tarp Chicagos Lietuvių

Lietuvių valandos metinės sukaktuvės

Kaip teko girdėti, subatos vakare, rugs. 13 d. Jos. F. Budrikas, savininkas dvejų lietuviškų radio ir muzikos krautuvių, rengia specialiai gražų radio programą iš stoties WCFL nuo 6 iki 7 val. — Dalyvauja geri dainininkai-artistai, kaip Vanagaitis, Olšauskas, Mrs. Vaitkus, Jozavitas ir kiti. Grieš Budriko radio specialė orkestra. — Tai bus metinės Budriko radio programų sukaktuvės, nes jau suėjo lygiai metai laiko, kaip Budrikas sumanė ir iki šiol duoda radio programus. Patartina, kad subatos vakare, 6 val. visų lietuvių radios butų "nutunytos" ant stoties WCFL, 970 kil.

"Mike".

Cicero

Vytauto sukaktuvės šiandien

Šį sekmadienį rugsėjo 14 d. 1 val. popiet ant 15 st. ir 49 ct. renkasi visos organizacijos, dalyvauti Vytauto 500 m. apvaikščiojimo iškilmėse. Kalbas sakys vietos klebonas kun. H. J. Vaičiunas, miestelio prezidentas D. Z. Clehna, konsulas Kalvaitis, adv. Borden ir Šimutis. Dalyvaus orkestrai, chorai ir draugijos su savo ženklais ir kostiumais. Kviečiami visi į iškilmes.

Iš Cicero, ne iš Kenosha

Prašo pataisyti, kad grįžusi iš Lietuvos laivu "Frederick VIII" Mrs. Paulina Atkačiunienė yra ne iš Kenosha, bet yra iš Cicero, Ill.

ADAM ZALIS

Atėjo del tamstos telegramas į Naujienas. Prašom atsiimti iš musų ofiso.

PRANEŠIMAI

Mt. Greenwood. — *Karnivalas, Piknikas, vištų bazaras* — *ŠLA.* 178 *kp.* Neprižadame kalnus paversti į auksą, bet jei norite pamatyti kaip nikelis virsta į sidabrą ir sidabras į auksą, tai atsilankykite. Pamatysit savo akimis, tikros ristynės, kumštynės, lenktynės, begtynės, su gaidžiu lenktynės, išlaimėjimą laikrodėlio, išlaimėjimą vištų. Rinkitės į šį didelį pikniką visi lietuviai, busite užganėdinti. Broliai ir seserys lietuviai, mes neprispiriame, kad atvažiavę pinigus praleistumet bedarbės laike, mes kviečiame pasilinksminti, pasišokti, su savo parapijonimis suseiti, šviežiu oru pakvėpuoti, nervus sutaisyti. To mums reikia del musų sveikatos. Bus sunkio svoria čempionas, katras išgers baksą alaus, kas bus kas nebus, ale barkiperiai bus geri, bus gardus gėrimai už pusę kainos.

Rugsėjo-Sept. 14 d., 1930 m., pradžia 10 val. ryto, ristynės 2 val. po pietų. Vincennes Ave ir 107 St., Washington Heights miške.

Visus nuoširdžiai kviečia.

Komitetas.

North Side. — Bijunėlio choro išvažiavimas su laimėjimais įvyks 14 d. rugsėjo, Jefferson giriose, todel kviečiame visus dalyvauti busimam išvažiavime ir nekurie laimės gražių dovanų.

Komisija.

18 *Apielinkės S. L. A.* 129 *kuopos* reguliaris susirinkimas įvyks nedėlioj, rugsėjo 14 d., 1:30 v. po pietų, Chernausko svet., 1900 S. Union Ave. Visi nariai ir narės ir jaunuoliai atsilankykite, nes turim daug svarbių reikalų aptarti.

— *Valdyba.*

Humboldt Parko Lietuvių Politiško kliubo išvažiavimas į Jeffersono miškus nedėlioj, rugsėjo 14 d. Kviečia visus skaitlingai dalyvauti. — *Komitetas.*

Night and Morning to keep them Clean, Clear and Healthy
Write for Free "Eye Care" or "Eye Beauty" Book
Murine Co., Dept. H. S., 9 E. Ohio St., Chicago

Garsinkitės "N-nose"

West Pullman. — S. L. A. 55 kp. mėnesinis susirinkimas įvyks rugsėjo 14 d., West Pullman Park svet., (kur visada kuopa laikydavo susirinkimus) 2 val. po piet. Susirinkimas svarbus, jame bus raportų, pranešimų ir svarstoma nauji reikalai kuopos ir susivienijimo labui. Visi nariai ir narės atsilankykit ir užsimokėkit užvilktas mokestis, nesiduokit susispenduot ir išsibraukti iš Susivienijimo. *J. Tamašauskas,* sekr.

Cook pavieto Socialistų partijos narių susirinkimas įvyks sekmadieny, rugsėjo 14 d., 2:30 v. po piet, Workmeris Circle Lyceum, Ogden ir Kedie Aves. Yra svarbių reikalų, taipgi bus ir kalbėtojų. Visi nariai prašomi dalyvauti.

— *Sekretorius.*

Teisybės Mylėtojų Draugystės mėnesinis susirinkimas įvyks nedėlioj rugsėjo 14 d., 2:30 val. po piet, Workmen's Halsted St., 12 val. dieną. Visi nariai ės malonėkite skaitlingai susirinkti. Atsiveskite naujų narių. Taipgi malonėkite užsižimėti sekretoriaus naują antrašą: S. Narkis, 2859 W. 38th Place.

— *Valdyba.*

Draugystės Meilės Lietuvių Amerikoj susirinkimas įvyks šeštadieny, rugsėjo 13 d., 7:30 v. vak., Bagdono svet., 1750 So. Union Ave. Draugai nesivėluokit ant susirinkimo. — *Raštininkas.*

Lietuvių Skolinimo ir Budavojimo Bendrovių Lygos, antras metinis bankietas, bus šį vakarą, Lietuvių Auditorijoj, 3133 So. Halsted St., pradžia 8 val. vak. Programas susidės iš geriausių kalbėtojų, atstovų Suvienytų Valstijų, Bendrovių Lygos Illinois Valstijos Lygos ir Lietuvių Bendrovių Lygos, kurie paiškins apie Skolinimo ir Budavojimo bendrovių veikimą ir pelną nariams priklausantiems prie Bendrovių.

Muzikališką dalį išpildys visų mylimas dainininkas p. Kastas Sabonis ir kiti dailininkai. Visus kviečiame atsilankyti, o užtikriname kad busite užganėdinti.

Kviečia *Rengimo Komisija.*

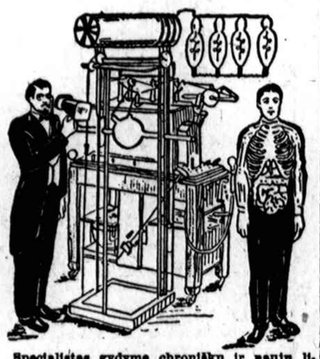

Specialistas gydyme chroniškų ir naujų ligų. Jei kiti negalėjo jumis išgydyti, atsilankykit pas mane. Mano pilnas išegzaminavimas atidengs jusų tikrą ligą ir jei aš apsiimsiu jus gydyti, sveikata jums sugrįžę. Eikit pas tikrą specialistą, kuris neklaus jusų kur ir kas jume skauda, bet pats pasakys po galutino išegzaminavimo—kas jums yra

Dr. J. E. Zaremba
20 W. Jackson Blvd., netoli State St.
Kambarys 1016
Imkit elevatorių
CHICAGO, ILLINOIS

Ofiso valandos: nuo 10 ryto iki 1 po pietų, nuo 5 iki 7:30 vakaro. Nedėlioj nuo 10 ryto iki 1 po pietų

ATMINK SAVO NAUDAI,
kad vesdamas visus reikalus per
S. L. Fabian & Co.
809 West 35th St.,
CHICAGO
Tel. Boulevard 0611 arba 0774
Visados sutaupisi daug išlaidų

Perkam Mortgečius ir Bonus.
Skolinam pinigus ant Namų.
Parduodam ir išmainom visokį turtą.
Padarom davernastes ir Pirkimo bei Pardavimo Notariališkus raštus.
Siunčiam Pinigus ir Laivakortes.
ATSAKANTIS PATARNAVIMAS yra pamatu musų Pasekmingumo.
MĖS GVARANTUOJAM SAVO ATLIKTĄ DARBĄ.

CLASSIFIED ADS.

Educational
Mokyklos

MOKYKIS BARBERYSTĖS AMATO.

Dienomis ar vakarais. Del informacijų šauk arba rašyk:

INTERNATIONAL BARBER COLLEGE,
672 West Madison Street.

GREITAI IR PIGIAI
ĮSMOKINAME ANGLŲ KALBOS gramatikos, sintaksės, aritmetikos, knygvedystės, stenografijos, ir kitų mokslo šakų. Musų mokyklos nauja sistema stebėtinai greitai užbaigiama pradinį mokslą į devynis mėnesius; augštesnį mokslą į vienus metus. Amerikos Lietuvių Mokykloje jau tukstančiai lietuvių įgijo mokslus. Ateikite įsirašyti šiandien ir jums padėsime įsigyti abelną mokslą. Savo buvi žymiai pagerinsite, kai busit abelnai ir visose mokslo šakose apsišvietę.

Amerikos Lietuvių Mokykla
J. P. OLEKAS, Mokytojas
3106 S. Halsted St.
CHICAGO, ILL.

REIKIA VYRŲ ĮSSIMOKINIMUI AUTOMOBILIŲ AMATO
Praktiškos instrukcijos, darbas kol mokinsitės ir dar geresnis kaip išmoksite. Mokykla dienomis ir vakarais. Atsilankykit arba reikalaukit aplikacijos.
FEDERAL AUTO ENGINEERING SCHOOL
2040-42 Washington Blvd.

Business Service
Biznio Patarnavimas

BRIDGEPORT PAINTNG CO.
Malevojam, Popieruojam ir Dekoruojam
3147 S. Halsted St.
Victory 7261, Res. Hemlock 1292

AR REIKIA JUMS ANGLIŲ
Aš esu pardavėju James Coal Co. anglių, kurių yardai randasi 58 ir Halsted St. ir 81 ir Wallace St. Kainos prieinamos visiems. Laukiam jusų.
PETER ADOMAITIS
6630 So. Talman Ave.
Tel. Prospect 3938

Boulevard 6520 Res. Yards 4401
NORKUS & CO.
Perkraustom rakandus, pianus ir visokius biznius, taipgi iš miesto į miestą. Teisingas patarnavimas.
1706 W. 47th St.
CHICAGO

TOWN OF LAKE
Visiems labai gerai žinomas biznierius ant Town of Lake, kurs veža anglis ir mufuoja žmones iš vienos vietos į kitą.
Dabar parvažiavo su savo šeimyna iš Lietuvos, kur jie viešėjo 3 mėnesius.
Dabar jeigu kostumeriai norėtumėt patarnavimo, tai meldžiu pašaukti:
ADAM STUGIS
4642 So. Wood St.
Lafayette 0973

PATENTAI, copyrights — išradimai visokios rušies.
B. PELECHOWICZ,
2300 W. Chicago Ave. Brunswick 7187

Financial
Finansai-Paskolos

SKOLINAM PINIGUS
nuo $50 iki $30,000
Neimam komiso iki $300.00
J. NAMON & CO.
Po valstijos priežiura
6755 So. Western Ave.
Tel. Grovehill 1038

Skolinam Jums Pinigus
$100 iki $2,000
Jus atmokate mažomis mėnesinėmis mokestimis.

Mes taipjau perkame morgičius ir Real Estate kontraktus.
Petrzilek Bros.
1647 W. 47th St
Arti Marshfield Ave

Paskolos suteikiama į viena diena
2-RI MORGIČIAI
6 Nuošimčiai
Mes perkame real estate kontraktus
INTERNATIONAL INVESTMENT CORPORATION
Kapitalas $500,000.00
3804 So. Kedzie Ave.
Tel. Lafayette 6788-6716

PINIGAI
Mes skolinam nuo $50 iki $300
Neimam komiso
Nuošimtis mokamas ant neišmokėtos sumos
Finance Corporation of Illinois
Po valstijos priežiura
3804 S. Kedzie Ave.

MAN reikalinga paskola $4000.00, noriu gauti iš privačio žmogaus, duosiu gvarantuotą užstatą, mokėsiu 7 nuošimčius už paskolą ir sutinku duoti 5 nuošimčius komiso už paskolinimą. Investmentas saugus. Praneškite laišku.
Naujienos,
Box 1231
1739 So. Halsted St.

Miscellaneous for Sale
Įvairus Pardavimai

LINKSMYBĖ IR LIUDNYBĖ.
Linksmus žmonės yra sveikų nervų; liudni ir pikti — suerzintų nervų, labiausia nuo nuodingos degtinės, kuri jau tukstančius paguldė į kapus. Pasigydykite savo nervus treatmentu, kurį patyrė specialistas, Vienas doleris, atsiųsime paštu aplaikę pinigus. Stasys Pocius, Agent U. D. R. L., Box 174, Canton, Mass.

For Rent

VIENA asaga turiu 4 kambarius, priimsiu gyventi vyrus, moteris ar mažą familiją, pigiai, del linksmesnio gyvenimo, 2 lubos, front. 6915 S. Western Ave.

ANT RENDOS labai šviesųs 6 kambariai, ant 2 lubų, naujas namas, naujai ištaisytas, visi patogumai, arti mokyklos. 4236 So. Talman Ave.

PROGA RENDAUNINKAMS
Norėdami įsigyti puikų flatą naujuose, moderniškuose namuose, garu ar pečium šildomą, kreipkitės į musų ofisą.
M. J. KIRAS,
3335 S. Halsted St.

PASIRENDUOJA štoras ir 4 ruimai del pagyvenimo, geroj vietoj, išdirbta del kriaučiaus. Pigi renda. 3437 So. Morgan St.

PARENDUOSIU furnišiuotą flatą, mažai šeimynai, taipgi 5 kambarių flatas rendon, 2426 W. 34th Pl.

PASIRENDUOJA štoras, tinkamas del grosernės, bučernės arba kitokio biznio, 7 kambariai del pagyvenimo, renda tik $40. 500 W. 46th St. Tel. Yards 7074.

RENDON 4 kambarių flatas, elektra, maudynė, 4630 So. Whipple St. Tel. Lafayette 8561.

PASIRENDUOJA 5 kamb. flatai, karštu vandeniu šildomi, $50.00 per mėnesį. Vieta gera. Atsišaukite. Mrs. B. Yoknis 1441 So. 50th Ave., Cicero, Ill. Tel. Cicero 1976 M.

4 KAMBARIŲ flatas pasirenduoja naujame name, Brighton Parke, pečium šildomas, 2 augšte. 4508 S. California Ave.

PASIRENDUOJA 6 kambarių flatas. Pigi renda. 2023 Ruble St. Raktai randasi 1976 Canalport Ave.

MARQUETTE MANOR
Ant rendos 4 kambarių, pirmos lubos rear. Vandens šiluma, reikale sieninė lova ir garažas. Šviesus iš visų pusių, patogioj vietoj.
E. RUBAS,
6554 So. Campbell Ave.
Tel. Republic 0545

Furnished Rooms

PASIRENDUOJA kambarys del vieno arba dviejų vaikinų — arba merginų prie mažos šeimynos. 3309 So. Union Ave, 3 lubos iš fronto.

PASIRENDUOJA furnišiuotas kambarys, karštu vandeniu šildomas. 4517 So. Rockwell St. 1st fl.

RENDON 2 fornišiuoti, šviesus kambariai, labai patogus, su atskira maudynė, nebrangiai. 5846 So. Lo Salle St. 2 lubos.

FURNIŠIUOTI kambariai išsirenduoja, šiltu vandeniu apšildomi, maudynės, telefonas ir visi parankumai. Kainos nuo $2.50 į savaitę ir aukščiau, su valgiu ar be valgio. Chas. Shattas
1843 So. Halsted St., Chicago.
Tel. Roosevelt 8577

FORNIŠIUOTAS kambarys del vaikino ar merginos, garu šildomas. K. Grissen, 3315 Emerald Ave., 2nd fl., Tel. Yards 0700.

FURNIŠIUOTI kambariai del vaikinų ar merginų, su valgiu ar be valgio, ant 2 lubų. Labai šviesus, su visais patogumais. 4611 South Turner Ave. Lafayette 1421.

RENDON kambarys vaikinui su valgiu arba be valgio. 628 West Garfield blvd. Tel. Boulevard 1296.

RENDON garu apšildomas kambarys, su visais parankumais. Vaikinui. 3532 So. Lowe Ave. Tel. Boulevard 0268.

PASIRENDUOJA ruimas vaikinui arba merginai, 827 W. 34 Place 2-ros lubos priekis.

TYLUS, blaivas, švaruš vyras paieško kambario prie švarių, blaivų, ramių žmonių, kur nėra vaikų ir maža šeimyna ir kurie pertankiai nesikrausto. Rašykite į Naujienas, 1739 So. Halsted St., Chicago, Box 1234.

RENDON kambarys vedusiai porai arba del merginų, prie mažos šeimynos. Karštu vandeniu apšildomas. 7200 So. Wood St. Republic 8114.

RENDON didelis frontinis šviesus kambarys vaikinui, ar ženotai porai, 3225 Lowe Ave., 2 lubos.

PASIRENDUOJA kambarys vaikinui, karštu vandeniu šildomas, prie mažos šeiminos. 3437 Emerald Ave.

Furniture & Fixtures
Rakandai-Įtaisai

SU dideliais sau nuostoliais parduosiu visus savo gražius 4 kambarių rakandus, Wilton kaurus ir t. t., jei pirksite tuojaus. Parduosiu ir atskirai. 3040 W. 62nd St.

RAKANDŲ BROKERIAI
Kiekvienas, ypačiai jaunos vedusios poros esate kviečiamos pasinaudoti musų pasiulymu. Mes nupirksime jums rakandus tiesiai iš dirbtuvės už sutaupima mažiausia.
50% cash pamatu
Jokis užsakymas nėra per mažas, ar per didelis — nuo mažo stalelio iki visų 10 kamb. apartmento rakandų. Šaukite šiandie Mes nuvešime jus pas fabrikantus. Mes turime ryšius su visomis geriausiomis kompanijomis Chicagoje. Šaukite Columbus 0467 MR. WELLS del platesnių žinių.

PARSIDUODA maži rakandai ir keturi ruimai su maudyne ant rendos. 2016 Canalport Ave.

Personal
Asmenų Ieško

NORĖČIAU susipažinti su prakilnia, gero budo, išmintinga mergele arba našle. Aš pats esu pusamžio, dorais nusistatymais gyvenime; kulturiškas, simpatiškas, šviesus, augštas, vėsio budo, veiklus ir sumanus užsiėmimuose (nenaudoju svaigalų nė tabako) myliu keliones ir pasilinksminimą, išeigas dorą budą tiktai. Aprašykite truputį ir apie savę (Correspondence strictly confidential). Rašykite į Naujienas, 1739 So. Halsted St., Chicago, Box 1234.

Personal
Asmenų Ieško

PAIEŠKAU savo brolio Antano Mačiulskio, paeina iš Suvalkų gubernijos, Kalvarijos parapijos, Tabaraucką kaimo. Amerikoj gyvena virš 30 metų. Norėčiau su juo pasimatyti. Jeigu kas apie jį žino, prašau pranešti, busiu dėkingas. Jurgis Mačiulskis arba Mitchell 3311 Archer Ave. Tel. Lafayette 2449, Chicago, Ill.

Help Wanted—Male
Darbininkų reikia

REIKIA radio pardavėjų, turi buti darbštus. Gera mokestis ir komisas. Kreipkitės 4916 W. 14th St., Cicero, Ill.

Automobiles

Perbudavoti International trokai
Mes turime keletą 2 tonų trokų su gravity dump bodies — 2 tonų časis — 2½ ir 3½ tonų trokus su dump bodies — Chicago stake bodies — aliejaus tankais ir kitokių rušių bodies.
Taipgi kitokie International ir kitokių išdirbysčių — ¾ iki 3½ tonų didumo.
International Harvester Co. of America
2919 S. Western Ave. Prospect 4770
2004 Diversy Blvd. Lakeview 8114

PACKARD VĖLIAUSIO MODELIO SEDANAS. Aš esu priverstas paaukoti savo vėliausio modelio Packard sedaną už cash. Tai yra gražiausias karas Chicagoje ir yra tiek pat geras, kaip dieną išėjęs iš dirbtuvės. Aš vartojau jį tik trumpą laiką — mažiau kaip 5000 mylių. Karas kainavo man $2,700. Paaukosiu jį tiktai už $400. Atsišaukite tiktai nedėlioj. 2231 North Kedzie Ave. 1st flat.

GYVENIMO PROGA
NASH "ADVANCE" SIX vėliausio modelio De Luxe sedanas, mano pirktas mažiau kaip 9 mėnesiai atgal, paaukosiu tiktai už $350, nes turiu sukelti pinigus užmokėti morgičius ant mano namo. Aš mokėjau $1,900 už jį. Karas yra kaip naujas ir reikia pamatyti, kad jį įvertinti. Meldžiame atsišaukti nedėlioj. 2238 North Sawyer Ave. 1st apt.

CADILLAC sedanas vėliausio modelio. Našlė yra priversta jį parduoti. Beveik nevartotas ir yra kaip naujas. Aš negaliu pati karo draivinti ir paaukosiu jį už $550. Karas yra kaip visiškai naujas karas ir nesenai man kainavo virš $4,700. 2538 N. California Ave. 1 fl.

BUICK 4 passenger coupe. Priverstas parduoti jį, nes netekau darbo ir man reikia pinigų. Vartojau tik kelis tukstančius mylių ir sunku atskirti jį nuo naujo. Jeigu jus pamatysite mano karą, esu tikras, kad jus jį pirksite, nes jis yra labai geras. Aš noriu tik $275. 4448 N. Racine Ave., apt. 29.

Business Chances
Pardavimui Bizniai

GASOLINO stočių vietos. Nepaprastai geros, prie didžiųjų vieškelių arti Chicagos. Patinkančios pirkėjams sąlygos. Del platesnių žinių rašykite: Naujienos, Box 1232, 1739 South Halsted St.

PARSIDUODA bučernė, labai geras cash binis.
2414 W. 69th St.

PARDAVIMUI delicattessen mokyklos reikmenų ir smulkmenų krautuvė del ligos. Geras, pelningas biznis. 3956 S. Western Ave.

DELICATESSEN ir grosernė parsiduoda pigiai, $750. Priežastis — 3 bizniai ir liga, renda $30. Gera proga del poros. 6246 S. St. Lawrence Ave. Tel. Hyde Park 7714.

PARSIDUODA LIETUVIŲ HOTELIS
Biznis išdirbtas per 50 metų, 55 kambarių ir štoras del bile kokio biznio. Visi kambariai furnišiuoti. Parduoda iš priežasties našlystės, parduosiu už geriausį pasiulymą. Galima matyi nuo 7 val. vakare. P. Gadeiko, 1606 S. Halsted St., Chicago.

PARDAVIMUI barbernė. Pigiai. Senai įsteigtas biznis.
4601 So. Marshfield Ave.

PARSIDUODA grosernė tirštai apgyventoj apielinkėj, išdirbta per 20 metų arba mainysiu ant namo. 3735 So. Emerald Ave.

DUONKEPYKLA (Bekernė) pardavimui, Crane Co. distrikte, išdirbta vieta, nėra kompeticijos, geras biznis. Renda $85 įskaitant 5 kamb. flatą ir beismantą, visur karštu vandeniu apšildoma. Įkainuota, kad apmokėtų save į vienus metus, ar mažiau. 5 metų lysas. Cash, mainų nepriimsiu.
Tel. Lafayette 6399

DELICATESSEN, grosernė, saldainių, ice cream. Išdirbtas biznis. Kampinė sankrova. Pigi renda, 5 kambariai. Kaina $875. 6459 S. Carpenter St.

Farms For Sale
Ukiai Pardavimui

FARMOS
1) 240 akerių, puikios triobos, 15 karvių, 3 arkliai, visos reikalingos mašinos, galima išskirti 160 ak., apie 40 gero miško, upelis pusėtinai didelis bėga pakraščiu farmos, nėra morgičių, bet galima gauti. Mainytų ant Chicagos praperčių, bet reikalinga $10,000 cash, kaina $33,000. Farma randasi apie Fon du Lake, Wis., apie 180 mylių nuo Chicagos.

2) 180 ak., geros tribos; nėra gyvulių ir mašinų, žemė gera. Smiltis, juozemis ir molis; kokia 30 ak. gražaus miško, sodnas. Nėra morgičių, bet galima gauti, priimtų mainais nedidelę Chicagos prapertę, reikalinga nuo $8000 iki $10000 cash, kaina $15,000. Už cash gerai pigiau. Randasi netoli Valparaiso, Ind.

3) 67 ak., dirbamos 30 ak., 15 ak. miško, verto nuo $1000 iki $1500, likusioji ganikla, 6 kambarių namas su beismantu, kitos triobos apleistos, šaltinio vanduo, nėra margičių, kaina $4000, cash, nemaino. Randasi netoli Apleton, Wis.

4) 60 ak. visa dirbama, mažai miško, 5 kamb. namas su beismantu; tvartai, vištininkas, vejinė pompa. Nėra gyvulių ir mašinų, nėra morgičių. kaina $5500. Netoli Valparaiso, Ind., kokia 60 mylių nuo Chicagos.

5) Daug kitų farmų nepertoli nuo Chicagos, pigių ir brangių, pardavimui ir mainymui.

V. MISZEIKA,
1739 S. Halsted St. Tel. Roosevelt 8500

TURIU farmą Wisconsino valstijoj 130 akerių geriausioj Wisconsino vietoj, nuo Chicagos 130 mylių, ant state kelio. Mainysiu nuo mažiausio cottage iki didžiausio namo.
Atsišaukite tiesiai pas farmerį
M. TARUTIS,
4213 So. Campbell Ave.

FARMA 1 klesos, 145 akrai, visa dirbama žemė auga kviečiai, miežiai, avižos. Daili vieta, arti miesto. Kaina $9,000. Kreipkitės: Šlaužis, 2147 Webster Ave.

Exchange—Mainai

MAINAS
Turiu du bizniavus namus prie Halsted St., Bridgeporte — 2 štorai ir 6 flatai. Noriu mainyti į nedidelę farmą netoli Chicagos. Mickevičius, 3210 S. Halsted Street.

IŠSIMAINO bizniavas namas su bizniu, mainysiu į privatišką namą, nepaisant apielinkės.

IŠSIMAINO 40 akerių farma, Wisconsin valstijoj, mainysiu ant nedidelio namo, nepaisant apielinkės.
F. G. LUCAS and CO.
4108 Archer Ave.
Tel. Lafayette 5107

2 LOTUS mainysiu ant automobilio. Pinigai nereikalingi. J. Yuska, 4200 S. Western ave.

Real Estate For Sale
Namai-Žemė Pardavimui

6 kamb. medinė, ant muro pamato, "bungalow", apšildoma, garažas ir 30x125 lotas. Randasi arti 63 St. Kaina tik $5,300, įmokėt $800.

2 flatų muro namas po 6 kamb. apšildomas, lotas 30x125 ir kiti moderniški įrengimai. Randasi Marquette Park apielinkėj. Nelaimė savininką verčia atiduoti tik už $11,800, įmokėt $2500. Vertas nakties laike $14,500.

6 kamb. muro "bungalow", moderniška ir garažas. Randasi Marquette Manor, arti 63 St. Mainysi į 2 flatų namą atskirai apšildomą, Marquette at Brighton Parke.

4 flatų naujas muro namas ir štoras beismonte. Randasi ant 63 place, Clearing. Mainysiu į seną namą.

Taipgi turime gerų bargenų ir mainų, kurių čia negarsiname, bet Tamstai butų naudingi pamatyti.

Malonėk kreiptis pas
K. J. MACKE & CO.
(MAČIUKAS)
2433 W. 69th St.
(Kampas Artesian Ave.)
Tel. Prospect 3140

PARDAVIMUI ARBA MAINYMUI
beveik naujas vieno augšto bizniavas muro namas. Štoras ir 5 kambariai su karšto vandenio šiluma. Randasi vienas blokas nuo didelio teatro. Gera vieta del minkštų gėrimų ar kitokio biznio. Savininkas parduos pigiai arba mainys į bile kokį namą, nepaisant vietos ir reikale duos priedo pinigais.
Matykitės su
JOSEPH YUSHKEWITZ
2433 W. 69th St.
Tel. Prospect 3140

SKUBINKITĖS SU DEPOZITU
Ant Bridgeporto dviejų flatų murinis namas 4 ir 4 kambarių — vanos, elektra, karštas vanduo ir kiti patogumai. Pusė bloko nuo Šv. Jurgio bažnyčios.
KAINA TIK $2950.00
ĮNESTI UŽTENKA $200.00
o balansą mokėkit po $20.00 į mėnesį.
Kas pirmas, tas laimės.
Atsišaukit nedėlioj.
PROVIDENCE REALTY CO.
726 W. 18th St.

MURINIS namas 2 po 4, parduosiu pigiai iš priežasties išvažiavimo iš miesto. 4434 S. Campbell Ave.

NAŠLĖ moteris aplinkybių priversta Brighton Parke parduoti su 2 lotais 2 pagyvenimų moderniška namą. Reikalinga bent $2,000 cash, likusius galima bus susitaikyt ant visokių išlygų. Šauk Lafayette 3510.

PARSIDUODA arba išsimaino mažas bizniavas namelis. Namas išmokėtas ir visi inprovementai sudėti. Mainysiu ant kito mažo namo, farmos bei loto. Savininkas, 2500 W. 47 St.

Real Estate For Sale
Namai-Žemė Pardavimui

2 FLATŲ namą, 3812 S. Union Ave., parduoda pigiai Leo Lion Homestead Assn. Del kainos atsišaukite pas Frank Kalal, 615 W. 16 St., tel. Canal 0394.

RESTAURANTAS ir namas, geras ir pelningas biznis. Parduosiu iš priežasties ligos. Parduosiu už pirmą pasiulymą. 2138 So. Halsted St.

TURIU paaukoti moderišką biznio prapertę, 6 kambarių flatas ir štoras su 4 kambarių flatų užpakaly, A 1 biznis. Viskas išrenduota, 2 karų murinis garadžius, greitam pardavimui.
2750 W. 63rd St.
2 lubos

PARDUOSIU arba išrenduosiu labai pigiai 4 ruimų namelį, randasi biskį į vakarus nuo Cicero Ave. Atsišaukite į barbernę, 4309½ W. 63 St.

BARGENAS
Gražus 2 flatų muro namas 6-6 kambarių, karštu vandeniu apšildomas, arti Marquette Parko, savininkas parduos pigiai.
Kitas 4 kambarių muro cottage, arti 63 ir Kedzie. Platus lotas, parduos arba mainys ant loto geroj vietoj.
Lotas 30x125, pusė bloko nuo Marquette Road, savininkas parduos už $600.00.
A. N. MASULIS.
6641 So. Western Ave.
Tel. Republic 5550

PAAUKOSIU už $13,400 savo 2 flatų murinį namą prie Marquette bulvaro, 4 metų senumo, 5 ir 5 garu apšildomų kambarių. Naujas aliejaus kurentojas, 2 karų garažas. Visi asesmentai užmokėti. Šaukite savininką Hemlock 7987.

PARSIDUODA PIGIAI
4 kambarių murinė cottage. Pirmos klasos apielinkėj, 61st So. Troy St. Kaina pigi, įmokėt tik $1,500.00, likusius kaip rendą. Į mainus priimsiu lotus, kur galima statyti namai.
7030 Fairfield 4 flatų, 2 po 4 ir 2 po 5 kambarius. Naujas muro namas, 1 klasos įrengimai, kaina prieinama, į mainus priimsiu mažą namą ar lotus.
Jeigu nepatiktų jums šie namai, tai turiu 2 lotus ant gražaus kampo 65th ir Washtenam Ave., kur galima pastatyti pagal jusų norą bungalow, 4 arba 10 flatų, taip kaip jums geriau patiks.
KONTRAKTORIUS
JUOZAS VILIMAS
4556 So. Rockwell St.
Virginia 2054

PAAUKUOSIU 35 pėdų lotą už $750, Beverly Hills apielinkėj, 5-tas lotas į pietus nuo 63 gt. prie Cicero Ave., $4,500. Tinka del hotelio ar restauranto. W. C. Firmer, 543 Wood Bine, Oak Park, Ill.

DIDELIS muro namas ir mažas vienam lote, mainom į farmą — derlingos žemės, arba pardavimui. Geram žmogui, gera proga.
Kreipkitės bile kada,
JUOZAS DANYLA,
2 lubos
1243 So. 48 Ct., Cicero.

2 AUGŠTŲ murinis namas, arti 41-mos ir Kedzie, 2 po 4 kambarius flatai, perdėm moderniški, turi buti parduoti tuojaus.
Specialis bargenas
$6500.00

2 augštų naujas murinis 5 ir 5 kambarių namas, karštu vandeniu šildomas, 2 karų garažas, turi buti parduotas.
Specialis bargenas
$11,200.00

Mes turime daug kitų gerų mainų. Pamatykit mus pirmiausia.
B. R. PIETKIEWICZ & CO.
2608 West 47th Street
Tel. Lafayette 1083

PARDAVIMUI už bargeną 2 flatų murinis namas, karštu vandeniu šildomas, 2 karų garažas murinis; 6-6 kamb., 5 metų senumo. Pirmo morgičiaus $7,000 "straight", geras dar 4 metams. Kaina $12,500. 3 ar 4 tukstančiai cash. Randasi arti 57 ir Sawyer Ave. Savininkas Clemans Mack, 6033 So. Park Ave. Tel. Plaza 3971.

JEI NORI PIRKTI NAUJĄ NAMĄ
arba turi seną namą ir nori mainyti į naują, atsilankyk į musų ofisą, mes turime didelį pasirinkimą visokių puikiausių namų.
M. J. KIRAS,
3335 S. Halsted St.

5 KAMBARIŲ MURINĖ BUNGALOW
Priimsiu $200 cash ir labai lengvus mėnesinius išmokėjimus. Furnasu šildoma. Gatvė ir elė ištaisytos ir užmokėtos. Arti gerų mokyklų ir transportacijos. Jeigu jus norite tikro namo už $6750, pamatykite šį.
5839 Eddy St.
SAVININKAS
Tel. Merrimac 4773

PARSIDUODA moderniškas muro namas, 4 flatai po 4 kambarius; visi apšildomi ir išrenduoti. Trijų karų garažas. Geroj vietoj. Į mainus priimsiu mažesnį namą. Savininkas 1 lubos, 4445 S. Campbell Ave.