The First and Greatest Lithuanian Daily in America

NAUJIENOS
THE LITHUANIAN DAILY NEWS
PUBLISHED BY THE LITHUANIAN NEWS PUB. CO., INC.
1739 South Halsted Street, Chicago, Illinois
Phone Roosevelt 8500

Pirmas ir Didžiausias Lietuvių Dienraštis Amerikoje

NAUJIENOS
The Lithuanian Daily News

Entered as second-class matter March 7, 1914 at the Post Office at Chicago, Ill., under the Act of March 3, 1879

The First and Greatest Lithuanian Daily in America

NAUJIENOS
THE LITHUANIAN DAILY NEWS
PUBLISHED BY THE LITHUANIAN NEWS PUB. CO., INC.
1739 South Halsted Street, Chicago, Illinois
Phone Roosevelt 8500

Pirmas ir Didžiausias Lietuvių Dienraštis Amerikoje

VOL. XVIII | Kaina 3c | Chicago, Ill., Pirmadienis, Gegužės-May 4 d., 1931 | No. 105

Madeiros Sukilėliai Kapituliavo

Daug didesnių Portugalijos jėgų apsiausti iš visų pusių, revoliucininkai pamatė, kad ilgiau priešintis butų tik bergždžias kraujo liejimas

LISABONAS, Portugalija, gegužės 3. — Madeiros sukilėliai, kurie per keturias savaites buvo Portugalijos karo laivų užblokuoti Funchale, o per pastaras kelias dienas iš visų pusių portugalų juros, sausumos ir oro jėgų apsiausti, vakar pagaliau kapituliavo.

Portugalijos juros ministeris Magalheas Correia, ekspedicijos prieš sukilėlius vadas, oficialiai pranešė, kad gen. Souza Dias, vienas žymiausių Portugalijos karininkų ir Madeiros sukilimo vadas, pasidavė be sąlygų.

Sukilėliai nutarė pasiduoti del to, kad matė, jogei prieš daug didesnes portugalų jėgas negalės atsilaikyti, ir kad ilgiau priešintis butų tik bergždžias kraujo liejimas.

Gen. Dias ir kiti jo draugai, sukilimo lyderiai Funchale pasislėpė Britų konsulate.

Susikirtimuose tarp portugalų jėgų ir sukilėlių, kurių įvyko per pastaras dvi dienas, nuostoliai vis tik buvo nedideli. Trys sukilėliai buvo nukauti ir apie dvidešimt kitų sužeisti.

Amerika padeda svetimiems kraštams ginkluotis

WASHINGTONAS, geg. 3.— Prezidento Hooverio administracija nutarė leisti Baltimorės Glenn L. Martin kompanijai parduoti Jugoslavijos valdžiai tris karo aeroplanus.

Valstybės sekretorius Stimson buvo priešingas tam, sakydamas, kad pardavinėjimas karo aeroplanų ir kitokių karo pabuklų galįs but užsienių palaikytas ginkluotės ugdymu, bet jį nusvėrė kiti kabineto nariai.

Už leidimą pardavinėti karo aeroplanus stojo ypačiai laivyno sekretorius Adams, kuris argumentavo, kad, girdi, dabartiniu depresijos metu tatai prisidėsią prie Amerikos aviacijos biznio pakėlimo.

Prieš keletą mėnesių, kai sovietų Rusijos valdžia norėjo iš tos pačios kompanijos pirkti keletą karo aeroplanų, Washingtono vyriausybė tuomet kompanijai užgynė parduoti.

Šeši angliakasiai užberti Belgų kasyklose

MONS, Belgija, geg. 3. — Anglies kasyklose, netoli nuo čia, viršui įgriuvus tapo urve užberti šeši darbininkai. Daroma pastangų juos atkasti, tačiau maža vilties, kad pavyktų dar gyvus pasiekti.

Studentų streikas

CANTON, N. Y., geg. 3. — Protestuodami prieš universiteto vyriausybės nepatinkamus jiems patvarkymus, St. Lawrence universiteto studentai vakar paskelbė streiką.

ORAS

Chicagai ir apielinkei federalis oro biuras šiai dienai pranašauja:

Didėjąs debesiuotumas; šilčiau; lengvi ir vidutiniai mainąsi vėjai.

Vakar temperaturos buvo vidutiniškai 47° F.

Šiandie saulė teka 5:43, leidžiasi 7:51. Mėnuo teka 10:23 vakaro.

Beduinų kautynėse del vandens tyruos 80 žmonių krito

LONDONAS, geg. 3. — Iš Jeruzolimo praneša, kad Sirijos tyruose ties vienu šuliniu įvyko kruvinos skerdynės del vandens tarp beduinų ir kitų arabų giminių ir kad aštuoniasdešimt asmenų buvo užmušti arba sužeisti.

Kruvinos vokiečių komunistų fašistų kautynės Berlyne

BERLYNAS, geg. 3. — Komunistams puolus čia nacional-socialistų (vokiečių fašistų) mitingą įvyko muštynių ir šaudymų. Vienas asmuo buvo užmuštas, antras pavojingai sužeistas. Vienuolika asmenų suimta.

Už kurstymus prieš valdžią, vyriausybė Miunchene, Bavarijoj, suspendavo keturioms savaitėms komunistų laikraštį Neue Zeitung.

88 komunistai nužudyti del neramumų Kinuose

SVATOV, Kinija, geg. 3. — Ryšy su didelėmis komunistų riaušėmis, kurios čia įvyko Gegužės pirmą dieną, daug asmenų buvo suimta. Aštuoniasdešimt aštuoni jų tapo pasmerkti mirties bausmei ir nužudyti.

Britų lakunai išlėkė kelionėn į Australiją

LYPNE AERODROMAS, Anglija, geg. 3. — Žinomi britų lakunai, kap. Stack ir J. Chaplain, vakar išskrido iš čia kelionėn į Australiją. Pirmesni du jų bandymai sukeliauti iš Anglijos į Australiją ir atgal per 21 dieną nepavyko del nepalankių oro sąlygų.

Bandė išsprogdinti Japonų ministerio namus

TOKIO, Japonija, geg. 3. — Vakar buvo bandyta išsprogdinti Japonijos finansų ministerio Inuje namai. Namai buvo sprogimo apdraskyti, bet žmonių niekas nenukentėjo.

Ispanai bodisi karališkų vardų dagi gatvių pavadinimuose

MURCIA, Ispanija, geg. 3.— Keletas miesto gatvių, turėjusių Princo Alfonso ir kitų buvusių Ispanijos monarchų vardus, miesto tarybos nutarimu tapo perkrikštytos vardais asmenų, pasižymėjusių respublikiniame Ispanijos judėjime.

Rumanijos vyriausybė užgynė priešrinkiminę agitaciją

BUCHARESTAS, Rumanija, geg. 3. — Rumanijoj kilo didžiausia pasipiktinimo audra, kai premjeras Jorga, paleidęs parlamentą ir paskelbęs naujus rinkimus birželio 1 dieną, paskelbė, kad iki rinkimų užginami visoki politiniai susirinkimai, visokia priešrinkiminė kampanija, išskiriant tik mitingus sekmadieniais.

Bet ir sekmadienių mitinguose kalbėti turės teisę tik asmenys, kurie turės tam tikrą, vyriausybės jam duotą, raštišką leidimą.

Kadangi iki rinkimų liko tik penki sekmadieniai, tai Tautinė Ukininkų Partija, kuri iš 370 vietų parlamente dabar turėjo 320, iki rinkimų sugebės atlaikyti nedaugiau kaip aštuonis devinys susirinkimus.

Žmonių giminė dar tebėsanti laukinė

Taip sako anglų mokslininkas. Kažin, ar daug kas su jo nuomone sutiks.

LONDONAS, geg. 3. — Nežiurint, kad ir dar taip toli žmonių giminė yra pažengus, kad ir taip daug ji pasiekus moksle, žmonės vis dar tebėra laukiniai, — sako anglų mokslininkas, prof. Robert H. Lowie.

Pasak jo, biologiškai žmogus šiandie esąs toks pat, koks jis buvęs prieš 20 tukstančių metų. Jo smegenys nė trupučiuką nėsančios geresnės už pleistoceno briedžių medžiotojo smegenis. Jo mokslas buvęs tik pašalinis prisitaikymo gamtai produktas, o jo sociali santvarka buvus kaip ir atsakas į paprastesnes sąlygas. Biologiškai, nėsą nė kokios priežasties, del ko žmogus turėtų elgtis protingai.

Nužudė 3 savo vaikus ir pats nusižudė

PASSAIC, N. J., geg. 3. — Susikrimtęs del blogo biznio, John Lubic, saldainių krautuvėlės savininkas, nušovė tris savo vaikus, amžiaus nuo 4 iki 12 metų, paskui pats nusišovė.

Pernai aviacijos nelaimėse žuvo 608 asmenys

WASHINGTONAS, geg. 3. — Prekybos departamentas praneša, kad per paskutinį 1930 metų pusmetį Jungtinėse Valstybės aviacijos nelaimėse žuvo 258, o per ištisus metus — 608 asmenys, įskaitant pilotus, įgulų narius ir pasažierius.

Augščiausias pasauly trobesys

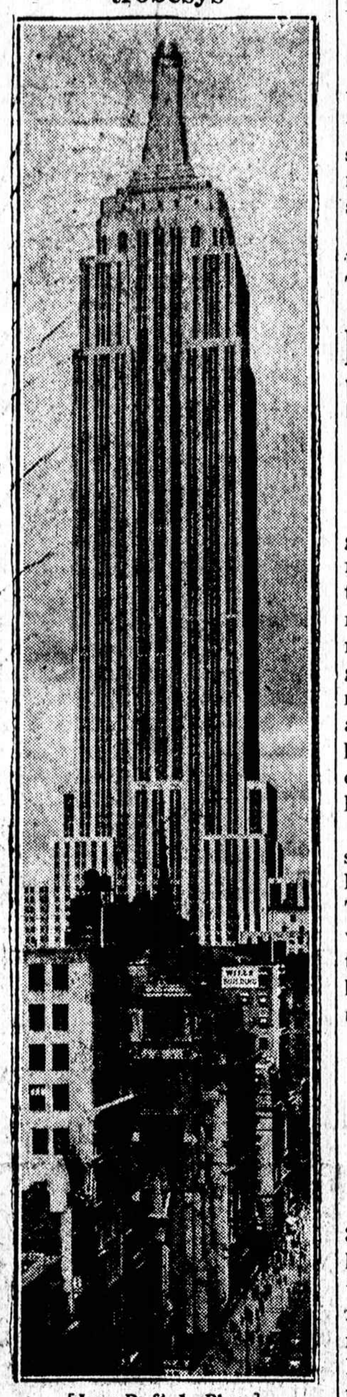

[Acme-P. & A. Photo]

Empire State Building, laikomas augščiausiu pasauly trobesiu, kuris buvo andai atidarytas New Yorke. Trobesio augštis yra 1,250 pėdų. Turi 86 augštus, be to dar viršunėje 16-os augštų stiebą dirižabliams sustoti. Trobesys turi 63 elevatorius, 6,400 langų. Buvo pradėtas statyti praeitų metų kovo mėnesį.

Am. Raudonasis Kryžius siulo pagelbą Užkaukazio nukentėjusiems

WASHINGTONAS, geg. 3.— Amerikos Raudonasis Kryžius per savo pirmininką Payne pasiuntė Maskvai telegramą, kuria pareiškia užuojautos del žemės drebėjimo nukentėjusiems Užkaukazio žmonėms ir siulosi jiems padėti.

J. V. armija užsisakė $1,920,510 aeroplanų

WASHINGTONAS, geg. 3. — Karo departamentas užsakė kariuomenei 64 bombarduojamus aeroplanus, kurie valdžiai parcis $1,920,510.

Atmetė moterų balsavimo įstatymą Bermudoj

HAMILTON, Bermuda, geg. 3. — Po karštų ginčų, Bermudos seimas vakar 21 balsu prieš 11 atmetė bilių, kuriuo turėjo but suteikta moterims balsavimo teisė.

$494,683,410 automobilių gazolino taksų per vienus metus

WASHINGTONAS, geg. 3.— Vieškelių biuro pranešimu, automobilių vartotojai Jungtinėse Valstybėse praeitais 1930 metais sumokėjo valdžiai taksų už gazoliną $494,683,410.

Bendrai automobilistai per tuos metus suvartojo arti 14,752 milijonų galonų gazolino.

Del neramumų Lisabone vyriausybė vėl pasislėpė tvirtovėj

LISABONAS, Portugalija, gegužės 3. — Gegužės pirmą dieną Portugalijos sostinėje kilo tokių smarkių neramumų, kad respublikos prezidentas Karmona su savo kabinetu, išsigandę, vėl pabėgo į Trečiojo regimento kareivinęs slėptis už akstinuotų vielų tvorų ir kulkosvaidžių, kaip kad per praeitus, įvykusius prieš savaitę laiko, neramumus.

Užsidarius tvirtovėj, vyriausybė davė įsakymą policijai ir kariuomenei tvarką padaryti. Tvarka buvo daroma su pagalva šarvuotų automobilių, šautuvų ir atkreiptų į minias kulkosvaidžių. Du žmonės buvo užmušti, daug kitų sužaloti.

Šeši ispanų kunigai deportuoti laukan iš Meksikos

MEKSIKOS MIESTAS, geg. 3. — Iš Vera Cruz praneša, kad vietos vyriausybė deportavo į Ispaniją šešis ispanų kunigus, kaltinamus laužymu pamatinių Meksikos įstatymų, kuriais svetimšalių kunigams užginta eiti kunigo pareigas Meksikoje.

Skiria 2 milijonu rublių del žemės drebėjimo nukentėjusiems

MASKVA, geg. 3. — Liaudies komisarų taryba nutarė paskirti 2 milijonu rublių (nuominaliai $1,000,000) del žemės drebėjimo pietiniame Kaukaze nukentėjusiems šelpti.

Kaip paskiausi pranešimai sako, per įvykusius praeitą pirmadienį žemės sukrėtimus Nachičevanio krašte, kur daug miestelių ir kaimų buvo sunaikinta, apie 500 žmonių buvo užmušti, apie 2,000 sužeisti ir daugiau kaip 20 tukstančių palikti be pastogės ir be maisto.

Vadinas, nereikia mušti žuvių dinamitu

WAKEFIELD, Neb., geg. 3. —Paupy, netoli nuo čia, vakar dinamito sprogimo buvo užmušti du vyrai. Dinamito jie buvo pasičmę žuvims mušti, nežiurint, kad toks žuvavimo budas yra aštriai užgintas.

Žemės drebėjimas

MEKSIKOS MIESTAS, geg. 3. — Iš Ayutlos, Guerrero valstijoj, praneša, kad ten buvo jaustas stiprus žemės drebėjimas.

Lisabone, Portugalijoj, įvyko politinių studentų neramumų. Trys studentai policijos pašauti.

Mekkos mieste dar tebežydinti vergų prekyba

LONDONAS, geg. 3. — Mekka, šventas musulmonų miestas, esąs, pasak anglų rašytojo Eldono Rutterio, paskutinė vergų prekybos tvirtovė.

Rutter, kuris Mekkoj praleido devynis mėnesius, sako, kad miesto gatvėse matyt ant ilgų akmens suolų vergus, laukiančius pirkėjų ir parduodamus tam, kas daugiausiai įsiulo. Vergai esą daugiausia afrikiečiai. Jie parduodami po nuo $150 iki $400. Už moteris imama brangiau nei už vyrus.

Pačiame Mekkos mieste su vergais, pasak rašytojo, elgiamos žmoniškai. Dauguma pirkėjų laiką vergus kaip savo šeimos narius. Jie valgą tą patį maistą, dėvį tokiomis pat drapanomis, kaip ir kiti šeimos nariai. Tačiau užumiesty ir kitose krašto dalyse su vergais elgiamos blogiau.

Michigano valstijoje prasidėjo pavasario "Žiedų šventė"

ST. JOSEPH, Mich., geg. 3. — Michigano vaisių auginimo juostoj dabar vėl stebuklingas reginys ir kvepėjimas. Viskas pilname žydėjime. Neapmatuojami plotai virto vienu milžinišku žydinčiu sodnu, ir miestų gyventojai, kurie tik gali, automobiliais iš visų pusių plaukia pasigėrėti vaizdu.

Kaip kas metai, Michigane dabar švenčiama vadinama pavasario žiedų šventė, kuri tęsis nuo pirmadienio, gegužės 4, iki ateinančio sekmadienio, gegužės 10 dienos. Visų iškilmių centras bus St. Joseph'e ir Benton Harbore — gretimuose paežerio miestuose, kuriuos viena nuo antro skiria upė, bet jungia tiltas.

Iškilmėms šiemet karaliaus "Žiedų Karalienė" Miss Jane Filstrup, gražiausia mergaitė, išrinkta iš daugelio kitų Michigano gražuolių.

Pasipiovė skustuvu

KAUNAS.— Balandžio mėn. 2 d. Veršvų kaime, Raudondvario val., pil. Kotrina Asovskienė persipiovė skustuvu gerklę. Nukentėjusi nuvežta Kauno ligoninėn.

LIETUVOS ŽINIOS

Užsienis įdomaujasi, kodel Lietuva pakėlė muitus

KAUNAS.— Netikėtai visai eilei įgabenamų Lietuvon prekių muitus pakėlus, kai kurios valstybių atstovybės, kurių valstybės tą muitų pakėlimą pajus, šiomis dienomis teiravosi musų oficialiose įstaigose, kuriais, butent, motyvais muitai pakelti ir tam tikrų procentu mažinamas importas.

Plėšikas savo revolveriu nukautas

Kovo mėn. 19 d., pas pil. Daukšą Vincą Bernotiškių km., Tauragės vals., vakare atvyko nepažįstamas asmuo ir prašė nakvynės, bet Daukšas jo nepriėmė. Kovo mėn. 21 d. apie 7 val. rytą pas Daukšą vėl butan atvyko tas pats nepažįstamasis ir drąsiai kambaryje kažko pradėjo ieškoti. Daukšui paklausus—"Ko jus čia ieškote?", nepažįstamasis tuojau atsigrįžo su revolveriu rankoje ir įsakė Daukšui kelti rankas aukštyn. Daukša, keldamas rankas, kaire ranka išmušė iš jo rankos ginklą ir tuojau pradėjo grumtis. Besigrumiant, Daukšai pavyko paimti nuo grindų revolverį, kuriuo besigindamas jis buvo priverstas šauti į nepažįstamąjį. Šuviai pataikė į dešinį šoną ir vietoje užmušė.

Pas nukautąjį jokių dokumentų nerasta, bet vėliau paaiškėjo, kad jis yra Ignas Kazlauskas, apie 40 metų amžiaus, buvęs žinomas recividistas-plėšikas, du kartu už plėšimus sėdėjęs Šiaulių s. d. kalėjime. Kazlauskas kilęs iš Telšių aps. ir buvo ieškomas Šiaulių apygardos teismo.

Policijai terminas įsigyti mokslo cenzą

KAUNAS.—Piliečių apsaugos departamento aplinkraščiu policijos valdininkams mokslo cenzui pristatyti terminas paskutinį kartą atidėtas iki 1932 m. sausio mėn. 1 d. Vėliau šis terminas galės buti atidėtas tik policijos valdininkams, atsižvelgiant į tai, kaip jie atlieka savo pareigas, 1928 m. pil. aps. d-tas buvo nustatęs policijos valdininkams ne mažiau, kaip 4 klasių gimnazijos mokslo cenzą.

Lietuvon

Siunčiame Pinigus Paštu ir Telegrama. Patarnaujame Greitai, Pigiai ir Saugiai.

NAUJIENOS
1739 So. Halsted Street
CHICAGO, ILL.

Ofisas atdaras kasdie nuo 7 iki 8 valandai, Šventadieniais nuo 9 iki 1 valandai.

KORESPONDENCIJOS

Cleveland, Ohio

"Žentai iš Amerikos" gerai pavyko

Balandžio 26 d. Lietuvių Svetainėj buvo surengtas teatras ir balius. Scenoj buvo pastatyta komedija "Žentai iš Amerikos", kurią parašė "Dirvos" redaktorius K. Karpavičius. Komedija buvo vaidinama pirmą kartą. Vakarą rengė kartu "Dirvos" bendrovė ir SLA. 14 kuopa.

Reikia pasakyti, kad komedija "Žentai iš Amerikos" yra gana juokinga ir vykusiai parašyta. Ji parodo, kaip iš Amerikos parvažiavę senberniai puola Lietuvoj prie jaunų panelių, o paskui papuola į bėdą, iš kurios labai sunku yra išeiti.

Mes galime pasididžiuoti, kad turime gerų aktorių. Visi vaidintojai atliko savo roles gerai, nežiurint į tai, kad jie yra darbo žmonės. Pas juos matomai yra daug pasišventimo.

Po lošimo buvo šokiai. Šokiams grojo geras Luizos orkestras. Jis grojo amerikoniškus ir lietuviškus šokius. Nors bedarbė mus ir laiko prispaudusi, bet publikos susirinko pilna svetainė. Programo vedėju buvo J. V. Michell.

— Jonas Jarus.

Rockford, Ill.

Perspektyva

Iš balandžio 26 d. 77 kp SLA. parengimo gavau įspudžius, kurie ilgai neišdils iš mano atminties. Per daugelį metų man dalyvaujant programuose šioje kolonijoje, gal pirmą sykį man teko dalyvauti su čion augusiu jaunimu, — kurių buvo dauguma išpildyme programo. Ar gerai jis buvo išpildytas, ir kas jame dalyvavo apie tai palieku kam kitam parašyti, — tas man visai nesvarbu. Bet štai kas man svarbiausia: Jeigu paimsime ir sulyginsime 10-15 metų atgal ir dabar, tai pamatysime didelę permainą ir didelį skirtumą tarpe čion augusio jaunimo. Anuose laikuose budavo naujenybė gauti vieną kitą čion augusį jaunuolį, kad dalyvautų programuose, chorose ir t.t. Ir jeigu nekurie ir nekurį laiką ir dalyvaudavo, tai jausdavosi lyg suvaržyti — ir pasitraukdavo — "suairišėdavo" arba "sumakaronėdavo". Bet dabar jau kas kita. Nekurios didesnės kolionijos turi jau net čielus chorus ir jų vadus vien iš čion augusio jaunimo.

Todel kyla klausimas, kodel tada buvo taip, o dabar kitaip? Tame gal rastumėm daug atsakymų, bet svarbiausis tai,— visos tautos abelna apšvieta. Anų metų jaunuolis tol buvo lietuvis, kol gavo biskį mokslo ir pradėjo maišytis su svetimtaučiais, o paskui tai jau ir sudiev. Pamatęs lietuvį iš tolo traukdavosi iš kelio, nes žinojo, jeigu užkalbins lietuviškai, tai musų lietuvis, kad užbliaus, tai net visų pracivių domę atkreips.

Nenorėjo su lietuviais dalyvauti daugiausiai del to, kad daugumoje musų lietuvių savo storžievišku apsiėjimu gadindavo jo nervus, o kas nežino musų lietuvių paprotį — rupintis daugiau apie kitus, kaip apie save, — susivedžiojimai, pletkai ir t.t. ir t.t.

Tuo laiku iš Lietuvos atvažiavęs jaunimas irgi daugumoje budavo tik nuo žagrės arba dalgio atimtas, be mokslo—be apšvietos ir su čion augusiu jaunimu jokiu budu negalėdavo sugyventi. Kartais net ir antausius apsidaužydavo vieni antriems, nes, mat, skirtingas išauklėjimas ir gyvenimo aplinkybės darydavo kokį tai skirtumą ir atstumdavo vienus nuo kitų.

Bet dabar jau kas kita: jaunimas iš Lietuvos atvažiavęs, (nors labai mažai jo atvažiuoja) jau iš pirmos dienos tinka prie čion augusio jaunimo. Musų senesnieji ateiviai jau spėjo save "aptašyti". Kurie nespėjo, tie jau ramiai gali eiti į "užpečkį", jau viešajam gyvenime randasi naujų spėkų— ir pasidėkavojant musų atletams, Šarkiui, Požėlai ir kitiems, manau, kad musų lietuvybei nėra lemta išnykti.

Kiek mano yra pastebima, musų jaunuoliai myli su mumis dalyvauti musų lietuviškame judėjime, — tik duokime jiems pradžią — užveskime juos ant kelio, o tolimesnė lietuvybė musų išeivijoje bus užtikrinta. Turiu dar pridėti, kad garbė yra tiems tėvams, kurie iš mažens augina vaikučius lietuviškoje dvasioje. Pašaliniam darosi gėda ir smagu, kada užkalbini jaunuolį "brokintai" anglišku, o jis pradeda šnekėti lietuviškai.

— J. S—as.

Kenosha, Wis.

Dailės Ratelis

Mes kenoshiečiai tikrai galime pasididžiuoti savo Dailės Ratelio choru. Muzikos žinovai sako, jog jis drąsiai galėtų pasirodyti ir prieš Chicagos publiką, ir gėdos nepadarytų. Reikia pasakyti, kad Kenoshoj randasi burys lietuvių, kurie su didžiausiu pasišventimu dirba Dailės Ratelio naudai. Ačiū jų energijai, Ratelio choras ir pasiekė dabartinės aukštumos.

Bet atsiranda žmonių, kurie del kažkokių asmeniškų išrokavimų bando drumsti ramybę. Pavyzdžiui, neseniai Dailės Ratelis statė operetę. Ir štai tuoj Kenoshietis parašė korespondenciją, kurioj visai bereikalingai užsipuola ant vieno vaidintojo. Parengime buvau ir aš, ir galiu pasakyti, kad tas asmuo savo rolę atliko visai gerai. Bet nežiurint į tai, Kenoshietis jį išniekino. Visi, girdi, vaidino gerai, išėmus tą vieną.

Kadangi tai jau ne pirmutinis kandžiojimas, tai reikia manyti, kad Kenoshietis turi prieš tą asmenį kokį tai asmenišką piktumą ir prie kiekvienos progos bando jį nužeminti. Tai atrodo labai pigu. Šiaip ar taip, bet korespondentams reikėtų daugiau bešališkumo prisikikyti.

— Vietos pilietis.

Toronto, Ont.

Vakaras — Koncertas.

Balandžio 25 d. K. L. J. S-ga surengė koncertinį vakarą, kuris visais atžvilgiais pavyko gerai. Pradžioj buvo neblogai suvaidinta vieno veiksmo komedija "Susitikimas miegamajame kambaryje". Vėliau sekė "Vaikų spektaklis", vaizduojantis pavasarį, kada visa gamta atgyja ir užeinanti žiema, kada viskas numiršta. Už šio spektaklio scenai parengimą reikėtų išreikšt padėką keliems moterėlėms, kurios ne tik pasišventė savo darbu, bet ir pinigiškai prisidėjo. Toliau sekė "Gyvieji paveikslai". Del neturėjimo tam tikrų elektros šviesų, žiurėtojams nesuteikė reikiamo vaizdo. Paskutinę programos dalį išpildė nedidelis, bet gerai organizuotas K. L. J S-gos choras, kuris sudainavo 6 lietuviškas gražias dainas. Laike dainų publikoje jautėsi geras ūpas ir po kiekvienos dainos tęsėsi triukšmingas delnų plojimas. Vakaras užsibaigė su šokiais, kuriems griežė vietinis lietuvių dudų orkestras.

Šis parengimas sutraukė nemažai publikos, nors vietiniai fanatikai ne tik tarpe lietuvių varė biaurią agitaciją, bet ir per savo "apšvietą" duodančius raudonlapius visaip šmeižė šį parengimą ir jo rengėjus. Bet jie tuo nieko neatsiekė. Gerai sako priežodis: "Kad šuns balsas į dangų nenueina". Toronto lietuviai (išskiriant apie tuziną fanatikų) yra laisvai protaujanti, ir jie bet kieno parengimus, jeigu jie yra įdomūs, įvertina.

Kaip girdėt, po šio pasisekusio parengimo choras žada vėl greit pasirodyt scenoje dainomis, solo ir duetais. Lauksime. Antras parengimas įvyks gegužės 23 d. Vietiniams lietuviams vertėtų butinai jį matyti, nes gal bus Toronte pirmas toks parengimas.

Korespond.

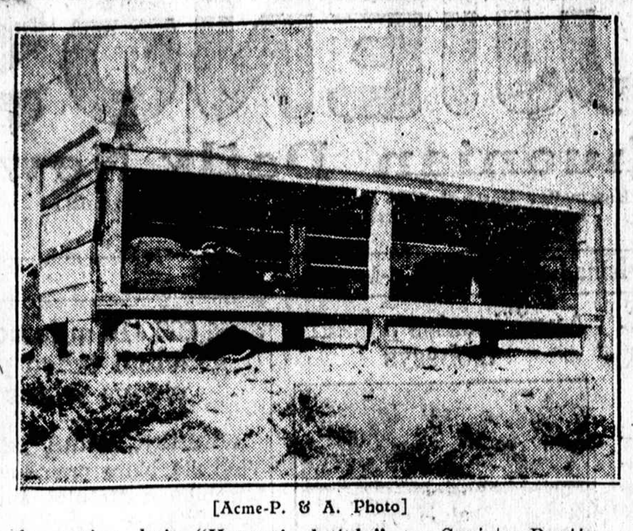

[Acme-P. & A. Photo]

Ne ką geriau, kaip "Hooverio hotely". — Sovietų Rusijos rojuje žmonės gyvena šitokiuose "namuose".

LIETUVOS ŽINIOS

Baisi nelaimė Kinderiškiuose

Elektra užmušė tris moteris

Balandžio 4 d., Kauną apibėgo baisi žinia: esą Aleksotė elektra užmušusi tris moteris 1 —motina su dviem dukterim.

Vėliau paaiškėjo nelaimės smulkmenos, kurios yra sekančios:

Šeštadienį, balandžio 4 d. apie 1 val. pil. Marė Neneitytė Kinderiškių dvaro laukuose (prie pat Aleksoto, Kauno priemiesčio) rinko kaulus. Berinkdama, ji prisilietė prie vielos, kuri buvo permesta per vieną elektros laidų vielą ir momentališkai tapo elektros nutrenkta.

Tuo metu, ties nelaimės vieta ėjo pil. Maikauskienė ir Elena Gudauskaitė. Jos ėmė gelbėti Neneitytę, bet nemokėdamos elgtis su elektra, o gal ir nesuprasdamos nelaimės priežasties, palietus nutrenktą Neneikytę, jos taip pat tapo mirtinai nutrenktos.

Visų trijų kunai smarkiai apdegė. Kas permetė per elektros laidus vielą kol kas dar nenustatyta.

Gudauskaitės Velykų pirmąją dieną turėjo buti vestuvės.

Kratosi elektrofikacijos

KAUNAS.—Pasirodžius spaudoj žinioms, kad projektuojamas sudaryti fondas Nemuno kilpai prakasti ir Lietuvai elektrofikuoti, ir kad fondo iniciatoriai tikisi gauti vyriausybės pritarimo, valdininkai visose įstaigose apie tai tik ir šneka ir baukštaujas, kad po 30—40 lt. iš jų algos kas mėnuo nebutų išskaityta. Ypačiai susirupinę žemesniųjų kategorijų tarnautojai.

Vargdieniams išmoka pašalpas

Kauno miesto savivaldybė pradėjo išmokėti Kauno vargdieniams Velykinę pašalpą. Pašalpa mokama nuo 4 iki 40 lt.

Pašalpos buvo mokamos Miesto valdyboj (Senamiesčio rajonuj), žaliajame kalne, Aleksote, Viliampolėj ir Šančiuose.

Iš viso Velykų proga vargdieniams išmokama 17,000 lt.

ĮGALIOJIMUS
(Dovieratastis)

galite padaryti pas mus pigiau ir geriau negu kitur.

Klausdami informacijų iš kitų miestų rašykite

NAUJIENOS
1739 So. Halsted St.
CHICAGO, ILL.

CHRYSLER
NAUJAS MODELIS "6"
KURIS YRA SKAITOMAS ŠIANDIE GERIAUSIU IR PIGIAUSIU VISŲ AUTOMOBILIŲ SKYRIUJE. JIS YRA STIPRUS IR PUIKUS AUTOMOBILIUS. *CHRYSLER* GALIMA NUPIRKTI SU $340.00
ATVAŽIUOK, PAMATYK IR PASIVAŽINĖK.

M. J. KIRAS MOTOR SALES, Inc.
Didelis Pasirinkimas CHRYSLER ir PLYMOUTH Automobilių
3207-09 So. Halsted St. Calumet 4589

KIEKVIENAS ŽINO, KAD PATOGIAUSIAS IR TIESIAUSIAS KELIAS Į LIETUVĄ YRA

per KLAIPĖDĄ

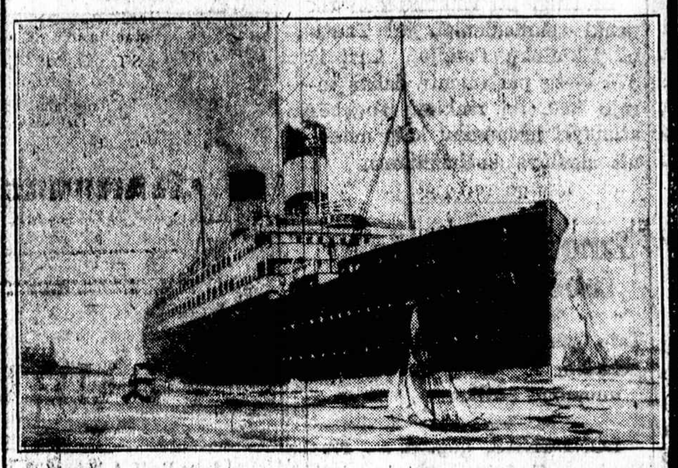

Padėtis gėrėja, bet depresija vis dar tebėra. Darbą yra sunku gauti; kodel nevažiuoti į Lietuvą dabar? Keliaukite patogiai ir išvengkite susigrudimo. Jūs važiuosite kartu su daugeliu savo viengenčių.

Didžiausia Ekskursija
IŠVYKS IŠ NEW YORKO
Gegužio 15
Laivu United States

VAŽIUOJANTI SU ŠIA EKSKURSIJA TURĖS SMAGIAUSIĄ KELIONĘ, NES TAI YRA RENGIAMA LIETUVIŲ AGENTŲ SUSIVIENIJIMO

SCANDINAVIAN-AMERICAN LINE

LIETUVOS PAŠTŲ VALDYBOS KONTRAGENTO PAŠTUI VEŽIOTI
130 Noth La Salle Street, CHICAGO, ILL.
248 Washington St., Boston, Mass.— 27 Whitehall St., New York, N. Y.

Ši Ekskursija yra Autorizuota Visų Lietuvių Agentų.

Chicagoje kreipkitės prie: "Naujienos", 1739 So. Halsted St., V. M. Stulpinas, 3255 So. Halsted St., John J. Zolp, 4559 So. Paulina St., P. P. Baltutis, 3327 So. Halsted St. arba prie bile nario Lietuvių Agentų Susivienijimo.

Didelis smagumas del Pypkės ir Cigaretų Rukytojų

ATSIKRATYKIT LIGŲ PERŲ *nosyje, burnoje ir gerklėje*

Leiskite Zonite išvalyti susikimšusias atmatas, išnaikinti perus, neprileisti ligų. Labai naikinantis perus. Raminantis plėves

NAUJOS KNYGOS
Gaunamos "Vienybės" Knygyne

VIRĖJE. Išleista 1926 metais. Apdaryta $2.50
1,054 patarimai kaip virti įvairius valgius.
MAISTAS IR VALGIŲ GAMINIMAS. Dr. J. Kvedaro $1.50
Mokykloms ir šeimininkėms vadovėlis ir pamokymai, kaip gaminti sveikus ir skanius valgius sveikiems, vaikams ir ligoniams.
LIETUVOS APGYVENTOS VIETOS $3.00
Šioje 735 puslapių knygoje telpa daviniai pirmo Lietuvos žmonių surašymo. Surašyta visi Lietuvos kaimai, vienkiemiai ir miesteliai, skaičius gyventojų, kiek yra ukininkų, kaip toli geležinkelio stotis ir arčiausias paštas.
KAUNO ALBUMAS ..... .50
Knyga paveikslų ir fotografijų Kauno miesto.
VINCO KRĖVĖS RAŠTAI. Septyniuose tomuose $7.00
LIETUVIŲ KALBOS RAŠYBA ..... .50
Rašybos vadovėlis su rašybos žodynėliu. Išleista 1926 metais.
NAMŲ RUOŠOS VADOVĖLIS ..... .55
Namų darbai, naminė saskaitybė ir biudžetas. Kaip pigiai šeimyna užlaikyti.

VIENYBĖ
193 Grand Street . Brooklyn, N. N.

Iki Gegužės 15 Dienos

NAUJIENOS duos visiems NAUJIENŲ SKAITYTOJAMS, kurie užsirašys NAUJIENAS sau, savo draugams bei giminems

Visai Dykai Knygų

Metiniems Prenumeratoriams už $5.00
Pusei Metų už $2.50

Pasirinkimas tik grupėmis

Grupė I. $2.50

No.		Kaina
24	J. VIŠKOŠKOS Tikri Juokai	.80
25	DR. KARALIUS Barbora Ubryka arba klioštorius ir Jezuitai	.75
26	MARIJOS KONOPNICKOS Pagal įstatymus	.75
28	ERKMANO ŠATRIJONO Laikrodininko Atsiminimai	.20
	Viso	$2.50

Grupė II. $5.00

6	ISTORIJA CHICAGOS LIETUVIŲ	$1.75
7	JANULAIČIO Airija	.25
8	S. MATULAIČIO Dvi Kelioni į Tolimą Šaurę	.40
14	DR. J. ŠLIUPO Kiek Senovės Graikai ir Romėnai prisidėjo pastumėjimui Gamtos mokslų priekyn	.40
31	OLSZEWSKIO Pasaka apie Kantrią Aleną	.20
45	R. J. STEVENSOS NAKVYNĖ	.35
50	SOCIALIZMO MINTIES BLAIVUMAS	$1.00
71	LIEPUKO Peklos Kančios. Dainos	.20
73	VIŠKOŠKOS Gyvybė — Poemos	.20
78	BR. VARGŠO Gadynės Žaizdos	.25
	Viso	$5.00

Grupė III. $2.50

21	KL. JURGELIONIO Mislių Knyga	$1.00
30	V. GARŠINO Karės Laukuose (kareivio atsiminimai)	.35
39	A. J-TIS Kaip Žmonės su Ponais kovojo	.20
40	FRANK HARRISO Pasakojimas Apie Jėzų	.25
57	J. ABENO Kaip Žmogus Mąsto	.20
70	KL. JURGELIONIS Gludi-Liudi	.50
	Viso	$2.50

Grupė IV. $5.00

9	M. PETRAUSKO. Iš Muzikos sryties	20
25	BARBORA UBRYKA arba Kliošturius ir Jezuitai	.75
26	MARIJOS KONOPNICKOS. Pagal Įstatymus	.75
29	P. MERIME. Lokis. Lietuvių legenda	.25
30	V. GARŠINO. Karės laukuose	.35
36	V. KOROLENKO Makaro Sapnas	.20
42	DR. A. J. KARALIAUS Pasikalbėjimas Amerikono su su Grinorium	.20
48	S. K. KRUKOWSKIS Chinija	.40
52	JOHN M. WORKS Kas yra Taip O kas ne Taip?	.75
64	ŠARUNAS Gruodžio 17 dienos Perversmas	20

No.		Kaina
66	KARLO KAUTSKIO Kas yra Socializacija	.20
72	W. SHAKESPEARE'O Machbeth	.75
	Viso	$5.00

Grupė V. $5.00

7	A. JANULAIČIO Airija	.25
8	S. MATULAIČIO Dvi kelioni į Tolimą Šaurę	.40
31	A. OLSZEWSKIO Pasaka apie Kantrią Aleną	.35
38	L. TOLSTOJAUS Pragaro Atgimimas	.15
37	OLIVER SCHREINERIO Sapnai	.35
49	DR. E. LOEB Kultura ir Spauda	.60
53	DR. A. J. KARALIAUS Moralybės Išsivystymas	.50
56	K. ŠEŠTOKO Kas Liganys Liaudį	.75
60	Milul Jada Dzuko Viršžmoniški Nuopelnai ir Juodesnis už Pragaro Pavydas	.15
68	KL. JURGELIONIO Deklematorius	.75
84	J. KURZEMEWSKIO Medicinos Daktaras	.25
93	H. ISBENO Šiaurės Karžygiai 4 veiksm. Tragedija	.35
	Viso	$5.05

Grupė VI. $2.50

40	ŽEMAITĖS RAŠTAI Karės Metu, kaina	.75
41	SIMUKAS ir MAGDUTĖ Graži pasakaitė	.15
54	DR. A. J. KARALIUS Pačavimasis pas įvairias Tautas	.50
61	LAUKIO P. Kropotkino — Ko mums reikia pirmiausia	.35
93	H. IBSENO Šiaurės Karžygiai	.35
80	M. GRIGONIO Katriutės Gintaras	.20
82	BR. VARGŠO Milijonai Vandenyje	.20
	Viso	$2.50

Grupė VII. $5.00

22	NAUJAS PILNAS ORAKULAS Visokių Paslapščių Knyga, kaina	$2.50
35	ROBINZONAS KRUIZIUS Labai Graži Apysaka	.45
44	GYVENIMO VAIZDELIAI	.50
76	J. A. FREDRO CONCILIUM FACULTATIS	.20
94	GOGOLIO Piršlybos. Komedija	.25
95	J. S. TURGENEVO Pinigų Nėra	.10
96	BALČIKOWSKIO Pono Felikso Atsilankymas kom.	.20
97	J. GURAUSKIO Šalaputris Komedija	.20
99	A. N. ASTRAUSKIO Vyrų Vergija, komedija	.25
69	V. K. RAČKAUSKO Eilėmis ir Proza	.35
	Viso	$5.00

Naujienos Chicagoje ir kitur Metams $8.00

Naujienos visur Amerikoje Metams $7.00

Kam nemalonu bus gauti tokias dovanas.

Rašykite tuojaus ir siųskite savo užsakymus

NAUJIENOS
1739 So. Halsted St. Chicago, Ill.

Apie Kalbas

Rašo Dr. A. Montvidas

Gal gerai, kad ne visi žmonės vartoja vieną kalbą. Francuzas anglui yra mažesnė ar didesnė misterija. Misterijas žmonės šick-tiek gerbia: jos yra masinančios ir žavėjančios. Paprastai kiekvieną svetimos tautos žmogų, su kuriuo negalime susikalbėti, įvertiname daugiau, negu reikėtų. Mat, nelengva ištirti jo inteliktuališkumą ir da sunkiau su juo susiginčyti ir susipykti. Net kuomet jis tiksliai ir sužiniai ką blogą mums padaro, aiškiname sau, kad galėjo įvykti nesusipratimas del susikalbėjimo stokos.

Ekonomijos žvilgsniu kalbų skirtingumas irgi yra naudingas. Tukstančiai vertėjų ir perkalbėtojų užsidirba pragyvenimą ir gauna pasaulį pamatyti. Yra reikalas juos siuntinėti į svetimus kraštus, iš ko seka susipažinimas ir susiartinimas tarp atskirų rasių ir tautų. Be to, kiekvienai kalbai atspausdinama eibės niekam nevertų knygų. Labai gerai, kad kitos tautos apie jas nieko nežino. Visi geresni raštai išverčiami į kitas kalbas.

Kiek galima patėmyti, kiekvienos tautos kalba atatinka jos geografinei vietai ir tautos temperamentui. Pav., pietų Europos gyventojai (ispanai, italai ir graikai) turi sparčias kalbas. Slavų, lietuvių, skandinavų ir anglų kalba pusėtinai lėta. Chiniečių, japonų ir turkų labai monotoniška. Kaip galima išsivaizduoti italą kalbant lėta ir šalta lietuvių kalba? Ji neatatinka jo temperamentui.

Kalbos yra naturalis dalykas. Jų niekas nepadirbo, o išaugo jos sykiu su kiekvienos tautos augimu. Niekas prievarta jų ir nepanaikins. Jos miršta sykiu su tauta, kada pastaroji žuva arba pilnai patenka į kitos tautos įtaką. Nors nelengva butų surasti įrodymų, vienok aš manau, kad ir lietuvių kalba pasiliko gyva tik todel, kad kitos kalbos, kurios į ją įtakos darė, neatatiko lietuvių temperamentui ir ausiai.

¤ ¤ ¤

Musų žmonės yra įsitikinę, kad juo daugiau kalbų moki, tuo geriau. Gyvenimo kartus patirimas išauklėjo šitą manymą. Lietuva — šalis maža, gyventojais neskatlinga, be prekybos su svetimais kraštais apsieiti niekad negalėjo; jos sienas visuomet siekė kelios kitos skirtingos tautos, ir da kartais tolesni kaimynai (totoriai, švedai, francuzai) įsiveržda vo. Pačiame krašte apsigyveno daugybė žydų ir įvairių tautų žmonių. Kuomet Lietuva pateko į Rusijos ir Vokietijos rankas, atsirado butinas reikalas daugeliui išmokti rusų ir vokiečių kalbas. Lenkijos katalikybė proteguojama nuo carų užsimojimo ją sunaikinti masino ir lietuvius katalikus mokintis lenkiškai. Lenkiškoji Lietuvos bajorija ir bent pradžioj kunigija irgi prisidėjo. Taip kad lietuviai be mokėjimo svetimų kalbų kaip ir negalėjo apsieiti. Ir dabar da neapsieina. Todel retas lietuvis nemoka dviejų, trijų arba daugiau kalbų. Rusų, lenkų, vokiečių ir latvių kalbos, dalinai ir žydų, jau beveik reikalingos, francuzų ir anglų kalbos irgi naudingos. Kalbų žinojimas lietuviams pasidarė ne tik studijų ir pasididžiavimo dalykas, o gyvenimo reikalas.

Besimonkindami svetimų kalbų, jie pusėtinai sudarkė savąją. Inteligentija nebegalėjo tinkamai susikalbėti be išsireiškimų svetimose kalbose. Da ir dabar, kuomet kalbą visaip gryninama ir gaivinama, Lietuvos ir Amerikos laikraščiai neįstengia apsieiti be tokių išsireiškimų. Pastudijavus musų visų rašybą, atrandi, kad musų literatinė konstrukcija yra vertimas iš vienos ar kitos kalbos. Tokio Jakšto raštai, kuris giriasi žinąs daugiau kalbų už kitus lietuvius, lietuviams visai yra neartimi ir painųs. Net Vaižgantas, kuris mažai kitų kalbų temoka ir bene geriausiai lietuvių kalbą vartoja, nėra liuosas nuo "griekų". Žemaitė temokėjo tik vieną svetimą kalbą ir jai sekėsi aiškiau rašyti negu kitiems.

¤ ¤ ¤

Chicagos lietuviai da neužmiršo vieno labai inteligentiško, aukštai mokyto latvio gydytojo, kuris kalbėjo ir lietuviškai, ir rusiškai, ir lenkiškai, ir vokiškai; kuriam gimnazijoj reikėjo per kelis metus studijuoti lotynų ir graikų kalbas. Kalbų žinojimas jam buvo padaręs tokio keblumo, kad jau nė vienoj jų jis nebegalėjo tinkamai išsireikšti.

Nelengva man pačiam išspręsti kaip tobula yra dabar mano lietuviška kalba, bet atsimenu, kad mano tėvas vienu laiku jau reiškė baimės ir mažne ištraukė mane iš gimnazijos del jos užmiršimo ir painiojimo. Išmokęs rusų kalbos ir besimokindamas vokiečių, francuzų ir lotynų kalbų, jau negalėjau liuosai lietuviškai kalbėti. Šita ypatybė nebuvo mano vieno, o visų, kurie daugiau negu vieną kalbą žinojo. Paimkite kad ir Amerikoj augusius lietuvius, tulus kurių net laikraščių reporteriai pagarbina už mokėjimą gražiai lietuviškai kalbėti. Tai yra grynas melas. Man da neteko nė vieno čia augusio lietuvio, net ir reporterių išgarbinto, girdėti kiek nors tvarkiau lietuviškai kalbant. Nors žodžiai lietuviški, bet dažnai vartojami ne vietoj, ir jų skaitlius menkas. Beto, sakinių konstrukcija ir kitos jų ypatybės visur kvepia vertimu iš anglų kalbos. Kada jie kalba arba rašo anglų kalboj, lietuvių kalbos įtaka irgi dažnai kyšo. Vadinasi, žinojimas daugiau negu vienos kalbos veda prie nežinojimo tinkamai bent vienos.

Linkolnas žinojo tik vieną kalbą ir niekas neginčys, kad jis mokėjo išsireikšti aiškiau ir už Dr. Wilsoną, ir už Dr. Coolidge, ir už Dr. Hoover. Kuomet Maksim Gorki nė su italais, nė francuzais net apie vodką da nemokėjo susikalbėti, jo rusiški raštai dvelkė gyvumu ne vien del jų turinio, o ir kalbos.

Aš neturiu tikslo varyti agitacijos prieš kalbų studijavimą. Filologija yra vienas įdomiausių mokslų. Kas šitoj srityj specializuojasi, tam reikalinga žinoti kiek galint daugiau kalbų. Perkalbėtojai, vertėjai, visokie pasiuntiniai į svetimus kraštus irgi turi jas studijuoti. Bet stebėtis reikia, kiek pinigų išmetama ir kiek laiko gaišinama svetimų kalbų studijavimui mokyklose. Visi aukštesniųjų mokyklų ir universitetų mokiniai verčiami yra bent poros kalbų — gyvų arba mirusių— mokintis. Rezultatai taip blogi, kad beveik nė vienas mokykloj kalbos neišmoksta. Svetimų kalbų gramatikos ir sintaksės studijavimas da netiesioginiai sudarko gimtinę kalbą.

Jeigu svetimos kalbos butų studijuojamos tiksliai, t. y. jų mokintųs tik tie, kuriems gyvenime jos bus reikalingos, ir išmoktų nors tinkamai skaityti ir versti, jeigu jau ne aktualiai kalbėti, butų tame senso. Dabar mokyklose jokios tvarkos nėra: svetimų kalbų mokoma tai kad protą išlavinus, tai kad savo gimtąją kalbą paturtinus. Reikalui atsiradus aš galėčiau įrodyti, kad proto kalbų studijavimas nelavina, protavimą trukdo ir gimtąją kalbą sudarko. Norintieji su manim ginčytis lai perskaito prof. West "Bilingualism" Chicagos Universiteto profesorių Charles H. Judd ir Guy T. Buswell "Silent Reading, a study of the various types", ir Columbijos Unversiteto prof. E. L. Thorndike "The Mental Discipline in High School Studies". Prof. I. Epstein, kuris tyrinėjo dvikalbius ir daugkalbius Šveicarijos studentus, priėjo prie išvados, kad svetimų kalbų žinojimas veda prie 1) tarmės gadinimo, 2) vienos kalbos žodžių brukimo į kitą, 3) gramatikos formų painojimo, 4) netinkamo žodžių sustatymo ir 5) klaidų minties išreiškime.

"Savas Pas Savą"
— sako biznieriai

BAGDONAS BROS.
FURNITURE & PIANO MOVING
Local & Long Distance Removal
3244 S. Halsted St.
Office Tel. Calumet 3399
Res. Tel. Yards 3408

PETER BARSKIS
Mes parduodam rakandus ir radios pigiomis kainomis
1748-50 W. 47th St.
Tel. Yards 5069

P. BALTUTIS & CO.
LAIVAKORTĖS IR SIUNTIMAS PINIGŲ
3327 S. Halsted St.
Tel. Yards 4669

Goodeonai Broliai
Fornyšių ir pianų muveriai vietoje ir toli, patarnavimas geras ir pigus.
817 West 34th St.
Tel. Boulevard 9336

W. B. JUCUS
BUČERNĖ IR GROSERNĖ
Valgių produktus parduodam pigiau negu didelėse kompanijose
3239 S. Halsted St.
Tel. Victory 2168

M. J. KIRAS
REAL ESTATE
Parduodam, mainom ir renduojam namus
3335 S. Halsted St.
Tel. Yards 6894

S. P. Kazwell and Co.
REAL ESTATE, SUBDIVIDER AND INSURANCE
2839 W. 63rd St.
Tel. Republic 8899

B. J. Kazanauskas
Apdrauda automobilių, namų ir rakandų
2242 W. 23rd Place
Tel. Roosevelt 8887

MILDA AUTO SALES
D. KURAITIS, Sav.
Parduodam
OAKLAND IR PONTIAC
Automobilius
806 W. 31 St. Victory 1696

F. MICKAS
SIUVĖJAS
Siuvame vyrų rubus ant orderio, taipgi valome ir prosiname
4146 Archer Ave.
Tel. Lafayette 9832

RAMOVA LAUNDRY
(WET AND DRY)
Vienintelė lietuvių skalbykla Bridgeporte—teisingas ir greitas patarnavimas
819 W. 35th St.
Tel. Boulevard 9122

PETER NOVER
Deimantai, Laikrodžiai ir Brangmenys
Laikrodžių taisymas
4148 Archer Avenue
Phone Lafayette 3847

BERNARD PETKA'S
Vyrų aprėdalai geros rųšies ir vertės, puikių spalvų
4171 Archer Ave.
Netoli Richmond

Phone Prospect 8816
A. PAVILIONIS
Hardware, Malevos, Varnišiai, Stiklas, Šepečiai
6825 S. Western Avenue
Patenkiname visus. Mes pristatome.

LIBERTY TAILORS
T. BRAZIS, Propr.
Siutus darom ant užsakymo
Valom, dažom, taisom ir prosinam
1403 S. 49 Ct.,
CICERO, ILL.

J. WELICHKA
PIGIAUSIAS LIETUVIS MUVERIS CHICAGOJ
6725 So. Rockwell St.
Phone Republic 3713-3691

Mes PERKAME
Lietuvos Laisvės Paskolos Bonus ir MOKAME BRANGIAUSIA, negu visos kitos įstaigos Amerikoje — $80.00 už $100 vertės Boną ir $40.00 už $50 vertės.
Atsilankykit ypatiškai arba prisiųskite registruotame laiške, tuoj gausite bankos čekį.
Prirengiame dokumentus keliauninkam, parduodame laivakortes ant visų ekskursijų rengiamų per Lietuvių Laivakorčių Agentų Sąjungą.
Siunčiame pinigus Lietuvon.
John J. Zolp
4559 So. Paulina Street
CHICAGO, ILL.

Lietuvių Drabužių Krautuvė
DIDELIS PASIRINKIMAS PAVASARINIŲ ir VASARINIŲ DRABUŽIŲ.
VYRAM, MOTERIMS, MERGAITĖMS IR VAIKAMS.
Geriausių išdirbėjų tavorai už žemas kainas.
JUOZAS PIKELIS
2945 W. 63rd St.
arti Richmond St.
Tel. Grovehill 0989
Nedėliomis atidaryta nuo 9 iki 1mai val. po pietų.

SMUIKO LEKCIJOS
Klesa iš keturių, 75c kiekvienas.
Taipgi privatiškos lekcijos duodamos jusų namuose
JOHN DIETRICH
1124 W. 19 Place

Phone Virginia 2054
JOSEPH VILIMAS
NAMŲ STATYMO
KONTRAKTORIUS
4556 So. Rockwell St.
CHICAGO, ILL.

Greitas Laivų Patarnavimas į Europą
Per Hamburgą Musų Moderniniais Laivais
HAMBURG DEUTSCHLAND
ALBERT BALLIN NEW YORK
Išvažiuoja reguliariai kas savaitė. Taipgi reguliariai išplaukimai musų populiariais kambariniais laivais:
ST. LOUIS, MILWAUKEE IR CLEVELAND
Prieinamos Kainos
Tiesioginiai gelžkeliais susisiekimai su Lietuva
Del informacijų kreipkitės į lokalinius musų agentus
HAMBURG-AMERICAN LINE
177 N. MICHIGAN AVE., CHICAGO

Saugumas del Depozitų
Banko pirmutinis rupesnis turi buti saugumas.
Šiame banke depozitoriai yra apsaugojami didelio turto ir patyrusios, konservatyvės vadovybės, kuri niekad neatsitolina nuo išmintingo bankininkavimo principų.
Jus turite atidaryti sąskaitą šiandie ir įgyti pasitenkinimą ir apsaugą, kurie pacina nuo susirišimo su šiuo stipriu, naudingu banku.
Šiame banke depozituoja savo pinigus
Illinois Valstija
Cook Pavietas
Chicagos Miestas.
CENTRAL Manufacturing District BANK
A TRUST COMPANY
1110 West 35th Street
A State Bank • • • • A Clearing House Bank
TRUST KOMPANIJA
Valstijinis Bankas Clearing House Bankas

Garsinkitės "N-nose"

Šį Vakar
Radio
Programas
ir kiekvieną
Panedėlio Vakarą
nuo 7 iki 8 val. vak.
Iš WHFC STOTIES.
1420 kiloc.
DUODAMAS
LIPSKY'S MUSIC & RADIO STORE

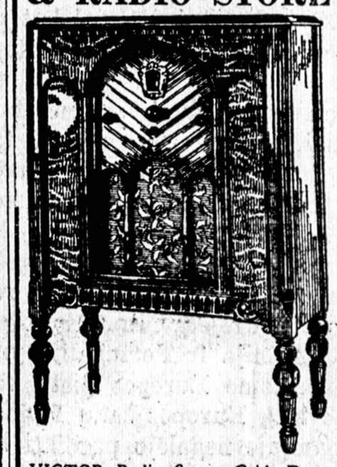

VICTOR Radio Screen Grid, Dynamic Speaker už $39.50
MAJESTIC Radio, 8 tubų $59
LYRIC Radio, 8 tubų $99
ZENITH Radio, Screen Grid, 1931 Modeliai $99
PHILCO Screen Grid, Dynamic Speakeriai $59
ALL-AMERICAN 7 tubų radio $23
STEINITE Radio, elektrikinis $19.50
BREMER TULLY elektrikinės jėgos šešių $18
WURLITZER be tubų, elektrikinis $10
VICTOR Radio ir Fonografo Kombinacija $25
FONOGRAFAI Victor, Columbia, Brunswick ir tt. $5
1 METŲ DYKAI APTARNAVIMAS
Atsineškite savo tubas nemokamam išbandymui (ištestinimui) su nauju mokslišku tubų bandytoju
"Acremeter"
LIPSKY'S MUSIC & RADIO STORE
LIETUVIŲ SANKROVA
4916 W. 14th St.
Tel. Cicero 1329
CICERO, ILL.

SPECIALIAI
BILE DRĖSE
IŠVALOMA
SUPROSINAMA IR UŽBAIGIAMA
Moterų ir Vyrų SIUTAI 69c
Mes išvalome viską. Cash and Carry
Garantuotas darbas.
DREIPSAI, UŽLAIDOS, PORTIEROS, BLANKETAI IŠVALOMI UŽ ŽEMIAUSIĄ KAINĄ MIESTE.
Atsineškite su savim šį apgarsinimą.
DOWNTOWN
French Dry Cleaners
159 N. State St., Room 1323
Tel. Dearborn 8746

!
pražuvęs
Daugelis pirmuju ispudžiu dažnai esti sugadinama kokiu nors mažu iš pažiuros daiktu.
TAI yra piuku jeigu gali taip padaryt, jog kitiem patiktum. O vienok, dažnai koks mažas dalikas gali neleisti jums eiti pirmin.
Pavyzdžiui, jeigu žmogaus dantis yra nešvarus, tai jus noroms ar nenoroms turėsite ta kaipo užmetima tam žmogui. O tuo tarpu gal-but toks pat užmetimas yra daromas ir jums.
Listerine, dantu tepalas, valo dantis nauju budu. Musu chemikai pagalios surado sustata kurs ištikro šveičia nedraskydamas dantu emalės — tas sunkus uždavinis pagalios tapo išrištas.
Didelė tuba Listerine dantu tepalo kainuoja tik 25 centai; gausite per savo aptiekoriu. Lambert Pharmacal Co., Saint Louis, U. S. A.

Buy gloves with what it saves
Nėra reikalo mokėti 50c ar daugiau, kad gauti gerą dantų košelę. Listerine Tooth Paste, didelis tubas parsiduoda už 25c. Jį valo ir apsaugo dantis. Be to galite sutaupinti $3, už kurios galite nusipirkti pirštinaites ar ką kita. Lambert Pharmacal Co.
LISTERINE
TOOTH PASTE
25c

Jie niekad jos nekviečia
Ar jus žinote, kodel ji buvo nepageidaujama? Ji pati nežinojo. Halitosis (dvokiąs kvapas), draugijos klaida, kurios niekas neatleidžia, buvo priežastis. Jums nėra reikalo turėti halitosis. Gerklės plovimas su Listerine tuojaus sunaikina dvokiantį kvapą ir sustabdo įdegimą. Vartokite ji kasdie. Lambert Pharmacal Co., St. Louis, Mo.
LISTERINE
pašalina halitosis
Užmuša 200,000,000 perų

STAR DUST Copyright Midwest Feature Service BY WESTPHAL

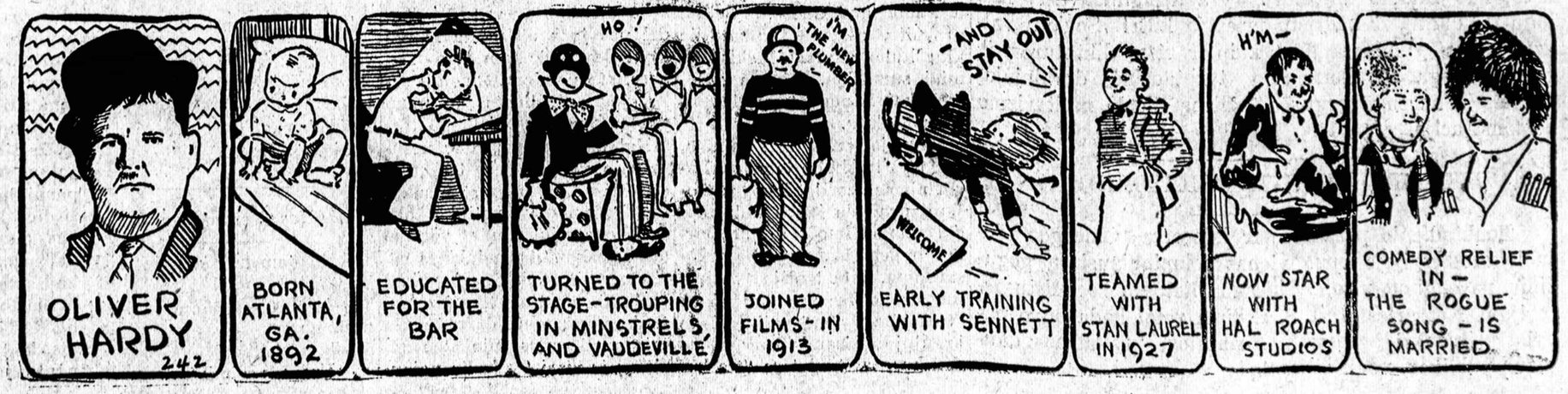

NAUJIENOS

The Lithuanian Daily News
Published Daily Except Sunday by
the Lithuanian News Pub. Co., Inc.
1739 South Halsted Street
Telephone Roosevelt 8500

Editor M. GRIGAITIS

Subscription Rates:
$6.00 per year in Canada
$7.00 per year outside of Chicago
$6.00 per year in Chicago
3c per copy

Entered as Second Class Matter March 7th 1914 at the Post Office of Chicago, Ill. under the act of March 3rd 1879.

Naujienos eina kasdien, išskiriant sekmadienius. Leidžia "Naujienų" Bendrovė, 1739 So. Halsted St., Chicago, Ill. Telefonas Roosevelt 8500.

Užsisakymo kainos:
Chicagoje — paštu:
Metams ... $6.00
Pusei metų ... 4.00
Trims mėnesiams ... 2.00
Dviem mėnesiams ... 1.50
Vienam mėnesiui ... 75
Chicago, per nešiotojus:
Vienas egzim. ... 3c
Savaitė ... 18c
Mėnesinė ... 75c
Suvienytose Valstijose ir Chicagos apylinkėse:
Metams ... $7.00
Pusei metų ... 3.50
Trims mėnesiams ... 1.75
Dviem mėnesiams ... 1.25
Vienam mėnesiui ... 75
Lietuvoje ir kitose užsieniuose (Armotoms):
Metams ... $8.00
Pusei metų ... 4.00
Trims mėnesiams ... 2.50
Pinigus siųsdami, naudokite Money Orderius, kurie yra saugesni negu registruoti laiškai.

DAR VIENA DIKTATURA PAVOJUJE

Eina revoliucinis judėjimas Portugalijoje. Gegužės 1 dieną Lisabone, Portugalijos sostinėje, įvyko didelių demonstracijų, kuriose minios šaukė: "Šalin diktatura!" Policija šaudė į demonstrantus, mašininėmis kanuolėmis, ir daug žmonių buvo sužeista. Ministerių kabinetas pasislėpė tvirtovėje. Įvyko susirėmimų tarp policijos ir demonstrantų taip pat ir kitame Portugalijos didmiestyje, Oporto.

Portugaliją valdo diktatorius Oscar Carmona. Pasaulis yra mažai apie jį girdėjęs, nes ta šalis guli nuošaliai nuo Europos politikos centrų. Bet prasidėjus maištams ir riaušėms portugalų valdomose Madeiros salose ir pačioje Portugalijoje, ėmė pasirodyti spaudoje daugiau žinių apie tą šalį ir jos valdžią.

Diktatorius Carmona įsteigė tokį pat despotizmo ir korupcijos režimą, kaip Mussolini Italijoje, Stalinas Rusijoje arba kaip buvo įsteigę Ispanijoje karalius Alfonsas ir generolas Primo de Rivera. Jisai valdo šalį ginkluota armijos jėga ir su pagelba didelės policininkų bei žvalgybininkų gaujos. Portugalijos žmonės, kurie anamet išvijo savo karalių Manuilą, susilaukė Carmonos asmenyje despoto, kuris kraštui yra gal but ne mažiau kenksmingas, kaip kad buvo tas "Dievo pateptas" valdovas.

Žmonijos kovoje del laisvės taip atsitinka neretai: kai vienas liaudies prispaudėjas buna prašalintas, tai jo vietoje atsiranda kitas, prisidengęs kokia nors nauja kauke. Tečiaus laisvės judėjimas pasaulyje nesustoja.

Portugalijos žmonės, galų gale, sukilo prieš savo diktatorių. Juos daugiausia padrąsino, be abejonės, revoliucija Ispanijoje, kur prieš dvejetą savaičių tapo nuverstas karaliaus sostas. Ispanija ir Portugalija yra dvi kaimyniškos valstybės pačiame Europos pietų vakarų kampe, atskirtam nuo kitų Europos šalių Pirinejų kalnais. Perversmas Ispanijoje negalėjo pasilikti be įtakos į Portugalijos gyventojus.

Reikia tikėtis, kad šis naujas laisvės judėjimas Europoje likviduos dar vieną diktaturą.

MILITARIZMO DEMONSTRACIJA

Kaip išsigimė darbininkiškos revoliucijos idėja sovietų Rusijoje, labai ryškiai parodė gegužinės demonstracijos Maskvoje. Tose demonstracijose svarbiausią vietą užėmė "raudonoji" armija. Iš užsienio korespondentų aprašymų gauni įspudį, kad Maskva pavertė darbininkų šventę tikra kariuomenės paroda. Per tris valandas Raudonoje sovietų sostinės aikštėje maršavo bolševikų armijos pulkai, blizgėjo durtuvai, dundėjo tankai, ore užė kariniai laktuvai.

Tik kuomet pasibaigė armijos paradas, tai įvyko civilių žmonių eisenos gatvėmis.

Bolševikai demonstravo savo ginkluotą jėgą neva tam, kad butų nugąsdintas "kapitalistiškas pasaulis", kuris, anot Maskvos propagandistų, rengiąsis užpulti ir sunaikinti "proletariato tėvynę". Bet niekas, žinoma, ir nesvajoja apie Rusijos puolimą. Užuot rengusios į karą prieš Sovietų Sąjungą, kitos šalys stengiasi gauti rinką savo prekėms Rusijoje ir daro su ja prekybos sutartis.

Savo pėsčius ir raitus kareivius, savo tankus, aeroplanus ir kazokų pulkus bolševikai rodė visų-pirma savo valdiniams — Maskvos gyventojams, idant jie žinotų, kad Stalino diktatura yra apsiginklavusi nuo kojų iki dantų, ir nedristų prieš ją kilti! Sovietų valdžia laikosi ginkluota jėga, kaip ir visos diktaturos, ir po priedanga apvaikščiojimo tarptautinės darbininkų šventės ji surengė gegužės 1 dieną didelę militarizmo demonstraciją.

IŠKILMĖS LIETUVIŲ AUDITORIJOJE

Penktadienio prakalbos ir koncertas Chicagos Lietuvių Auditorijoje buvo vienas sekmingiausiųjų gegužinių parengimų visoje Chicagos lietuvių socialistų istorijoje. Net prieš L. S. S. skilimą retai kada buvo pavykę pritraukti į Gegužės Pirmosios prakalbas daugiaus publikos, negu šį kartą.

Prie to nepaprasto pasisekimo prisidėjo, žinoma, įžangos pigumas ir labai gražus programas. LSS. Centralinė kuopa išmintingai pasielgė, atsižvelgdama į tai, kad dabartiniais blogais laikais yra ir daug bedarbių, norinčių dalyvauti darbininkų šventės minėjime, ir nustatydama tik dešimtuką įžangos į svetainę.

Bet jeigu didžioji Auditorijos salė buvo kupina publikos, tai visgi labiausia pasidėkavojant tai pasikeitusiai musų žmonyse nuotaikai, kuri reiškiasi pastaraoju laiku. Lietuvių masės pasidarė palankios socialistiniam judėjimui. Pirmiaus jas buvo dalinai užhypnotizavusi amerikoniška "prosperity", dalinai joms buvo sugadinęs upą demagogiškas komunistų skeryčiojimas. Bet dabar ta reakcija jau, matyt, praeina ir prasideda musų darbininkiškos visuomenės atgijimas.

Apie Įvairius Dalykus

TROŠKULYS

Kaip ilgai žmogus gali išgyventi be vandens? — Troškulys ir temperatura.—Troškulio sensacija.—Trys teorijos.—"Troškulio centras."—Seilės ir troškulys. — Distiliuotas vanduo ir minkšti gėrimai. — Troškulio apetitas.

Apie 70 nuošimčių žmogaus kuno sudaro vanduo, žmogaus sveikatai ir net gyvybės palaikymui vanduo yra labiau reikalingas, negu maistas. Sveikas žmogus be maisto gali išgyventi nuo 30 iki 60 dienų. Bet jeigu tas pat žmogus visiškai negauna vandens, tai po dviejų ar trijų dienų jis pradeda jaustis labai prastai, o jau penktoj dienoj ima klajoti. Bendrai imant, be vandens žmogus gali išgyventi nuo 8 iki 12 dienų.

Troškulio intensyvumas žymiai priklauso nuo temperatūros ir oro drėgmės. Kiekvienas žino iš savo patyrimo, jog karštą vasaros dieną daug greičiau pasireiškia troškulys. O tai todel, kad žmogus daug vandens išprakaituoja. Kitas įdomus dalykas yra tas, kad žmogus be vandens daug ilgiau gali išgyventi, jeigu jis tuo pačiu laiku nieko nevalgo, ypač jeigu jis nevalgo sauso maisto. Tai pareina nuo to, kad maisto atmatų pašalinimui yra reikalingas vanduo.

Kuomet mes jaučiame troškulį, tai musų burnoj ir gerklėj pasireiškia kokia tai deganti sensacija ir sausumas. Kuomet troškulys pasidaro labai intensyvus, tai mes jį jaučiame visu savo kunu. Žmogus pasidaro labai neramus. Jis jaučia karštį. Troškulį galima pašalinti ne tik geriant vandenį, bet taip pat įleidžiant vandenį tiesiog į kraują, didžiąją žarną arba skilvį. Burnos ir gerklės troškulio sensaciją galima laikinai pašalinti pavilginant lupas ir burną vandeniu.

Kokiu budu vandens trukumas pagimdo troškulį? Tas klausimas nėra dar galutinai išspręstas, ir mokslininkų nuomonės skiriasi. Galima tik tiek pasakyti, jog egzistuoja trys teorijos, kurios susiveda prie kraujo koncentracijos. Tai yra įrodytas faktas. Kai kraujas sutirštėja, tai kai kurios jo savybės pakitėja. Kraujo plazmoj atsiranda daugiau druskos. Druska ištraukia iš ląstelių vandenį, o tai savo keliu veda prie permainų ląstelėse ir kuno audiniuose. Seilių, prakaito, ašarų, šlapumo ir kitų kuno skysčių kiekis žymiai sumažėja. Kunas automatiškai bando taupyti vandens išteklių.

Kaip jau aukščiau minėta, yra trys troškulio teorijos. Pagal pirmą teoriją, žmogus troškulį pradeda jausti tada, kai del sumažėjimo seilių jo burnos ir gerklės nervai pajaučia sausumą. Kita teorija tvirtina, jog smagenyse yra tam tikras "troškulio centras." Kada kraujuj atsiranda per daug druskos, tai tuoj tam "troškulio centrui" duodama žinoti, o jau pastarasis pasirupina pagimdyti troškulio jautimą. Blogumas su ta teorija yra tas, kad ji neišaiškina troškulio sensaciją, kuri pasireiškia burnoj ir gerklėj. Trečiosios teorijos šalininkai sako, jog troškulį pagimdo koserės spazmos (trukčiojimai). O tos spazmos pareina nuo kraujo koncentracijos. Vienas tyrinėtojas pastebėjo, kad pas ištroškusį žmogų koserės spazmos visuomet padidėja. Bet gal tai yra tik troškulio pasėka, o ne jo priežastis.

Troškulys skiriasi nuo visų kitų sensacijų. Nežiurint į tai, kokiu budu jis yra pagimdomas, jo jautimas visuomet pasireiškia tam tikroj smagenų dalyj. Ta smagenų dalis gali buti pavadinta "troškulio centru."

Teorija, kad troškulį pagimdo sausumas burnoj, kuomet nėra pakankamai seilių, yra gana tiksli. Ją patvirtina ir kai kurie faktai. Sakysime, žmogus, kuris paima atropino, jaučia troškulį. O atropinas, kaip žinia, sulaiko seilių bėgimą. Tačiau jautimas sausumo burnoj ir gerklėj po pačėmimo atropino arba ilgo kalbėjimo nėra tikras troškulys. Tokios nuomonės laikosi prof. Anton J. Carlson. Jis sako, jog žmogus jaučia troškulį ir tame atvėjyj, kuomet jo burna nėra išdžiuvusi ir seilių kiekis nėra sumažėjęs. Taip, pavyzdžiui, atsitinka, kuomet žmogus valgo surų maistą. Tos rūšies troškulys yra nemalonus ir kutenantis, nors burna ir nėra sausa. Sausumas gerklėj pasireiškia tik vėliau, jei troškulys nėra patenkintas.

Žmogus, kuris per kelias dienas negauna vandens, pradeda jausti karštį, kuris vyriausia pareina nuo sumažėjimo prakaitavimo. Taip pat yra žinoma, jog del kraujo koncentracijos nervai pasidaro labai jautrūs. O kadangi smagenyse yra specialis centras, kuris reguliuoja kuno temperaturą, tai galima prileisti, kad kraujas tiesioginiai akstina ir tą centrą.

Troškulį gali pagimdyti bile viena tų sąlygų, del kurios kunas netenka daug vandens. Sakysime, didelis prakaitavimas, inkstų pakrikimas arba vėmimas.

Tyras arba distiliuotas vanduo neturi jokio skonio. Todel ryšyj su tyru vandeniu ir troškuliu negali buti jokio apetito faktoriaus. Bet žmonės paprastai retai tegeria tyrą arba distiliuotą vandenį. Todel pas juos atsiranda ir patraukimas prie tam tikro mineralinio vandens. Žmonės sako, jog distiliuotas vanduo yra negardus gerti.

Kol kas žmogus dar nesugalvojo vardo del troškulio apetito. Mes paprastai sakome, kad mums patinka toks ar kitoks mineralinis vanduo arba paskanintas minkštas gėrimas. Vienok atrodo, kad troškulio apetitas tikrai egzistuoja, nes žmonės dažnai geria taip vadinamus minkštus gėrimus ir visai troškulio nejausdami. Visi žino, jog galima išgerti pusėtinai daug alaus ir visai bunant neištroškusiam. Čia pravartu pastebėti, jog patraukimas prie alkoholiškų gėrimų nėra tikras troškulys. Alkoholizmas visai kitaip pasireiškia, negu troškulys.

Žmogus, taip sakant, yra "vandens vaikas." Jis yra tikra ta žodžio prasme "šlapias." Gamta jam suteikė tam tikrą mechanizmą, kuris reikalauja vandens. Be vandens jis jokiu budu negalėtų gyventi. —*K. A.*

Įdomus dokumentas

Rygoje leidžiamas lietuvių socialdemokratų laikraštis "Darbininkų Balsas" savo 3 num. įdėjo šitokį Laišką Redakcijai:

Gerbiamoji redakcija!

Maloniai kreipiuos į Tamstas ir prašau paskelbti "Darbininkų Balse" nesenai man prisiųstą Kretingos apskr. slaptosios policijos viršininko Jakio provakacinį laišką. Aš noriu parodyti Lietuvos visuomenei, kaip žvalgyba nori išprovokuoti užsienyj gyvenančius Lietuvos politinius emigrantus.

Šiame laiške prisiunčiu ir Jakio laišką-originalą.

Su aukšta pagarba
Kazys Želvys.

Laiško nuorašas

Gerbiamas Tamsta.

Žinodamas kad Tamsta esate sunkioje padėtyj ir turite trankytis po svetimus kraštus norėtu tamstai padėti iš šios padėties išeiti.

Bet man rodos kad Tamsta esi lietuvis ir nori juo buti. Visą amžių tokioje padėdyj neišgyvensi ir galų gale prisieis ar vėliau ar anksčiau grįžti į savo kraštą pas saviškius ir ramiai gyventi.

Toks zuikio gyvenimas nusibos, o gal ir nusibodo. Gerai žinau, kad Tamsta jauną suklaidino blogos valios žmonės ir privertė apleisti savo gimtinę. Gal tamsta manai, kad Lietuvoje politinė padėtis pasikeis, visi emigrantai sudarys Lietuvos rojų, — ne, geriau nelaukite, nes bus pervėlu. Aš noriu Tamstai patarti ir padėti grįžti į savo tėviškę ir ramiai gyventi, bet noriu, kad tamsta butumei atviras ir padarytumei visų darbų atgailą, neklausytumei tų saulės brolių, kurie Lietuvai kasa duobę.

Tamsta tarnavai Lietuvos kariuomenėje ir esi atsargos karys, gerai supranti ką turi geras lietuvis daryti. Taigi greit ir atviras į tą laišką atsakyk ką manai del šio laiško. Jei nori grįžti į savo tėvynę Lietuvą ir atitaisyti savo klaidas, aš Tamstai padėsiu ir jokia bausmė tamstai nebus už praeities darbus, kurie taip pat buvo nesąmoningi ir neapgalvoti.

Gavęs nuo Tamstos atvirą atsakymą, tuomet iš Tamstos laiško darysiu išvadą ir neradęs jokių šunybių, kurias aš greit pastebėsiu, duosiu Tamstai atsakymą ir patarsiu kas toliau daryti. Apie šį laišką tamsta neprivalai pasakoti savo draugams. Ir jei ką darysime, tai niekas neturės žinoti. Jokių apgavysčių aš nenoriu ir nedarysiu jų.

Tamsta turi pasitikėti manimi.

Kas aš toks esu tai Tamsta turbut žinai. —Jakis.

Kretinga,
Birutės No. 4.

Mažas Nesmagumas.

—Ko tamsta šiandie kiek keistokas?

—A, turėjau namuose biski nesmagumo.

—Kas atsitiko?

—Uošvė pasimirė.

Sveikatos Dalykai

Apie širdį

Nors širdies ligos dažniausiai esti priežastimi daug mirčių ir priduoda daug skausmo, vienok galima daug padaryti, kad jų išvengus.

Širdis tai pompa, sudaryta iš raumeningų sienų, turinti plonus plevuotus dangtelius; susitraukdama arba mušdama, ji varo kraują per kuno gyslas, tuomi sudarydama cirkuliaciją. Sužeidimas širdies gali baigtis sužeidimu raumeningų sienų ar švelnių dangtelių.

Apsaugojimo klausimą sprendžiant, pavojingiausias širdies ligas galima padalinti į tris grupes — pirma, tos kurios atsiranda kudikystėje arba anksti užaugusiems; antrą, tos kurios pasirodo viduramžy — daugiausia nuo keturiasdešimtų iki keturias dešimt penktų metų — gale, tos kurios pasirodo po šešias dešimts metų.

Pirmoje grupėje tos, kurios prasideda anksti — priežastis yra kokia nors reumatizmo forma, ir apsisaugojimas nuo jų daugiausiai priklauso nuo apsisaugojimo ir saugaus paties reumatizmo gydymo.

Liga žinoma kaipo reumatiškas karštis paliečia daugiausia vaikus ir jaunus užaugusius. Apsireiškimai tuojaus pasirodo po gerklės skaudėjimo, kaipo jo pasekmės. Kadangi kiekvienas gerklės skaudėjimas gali užsibaigti reumatiškų skausmu, kuris gali buti priežastimi širdies sužeidimo, labai svarbu, kad kiekvienas gerklės skaudėjimas turi buti rimtai gydomas, ir ligonis turi gulėti mažiausiai dvi ar tris dienas, kol karštis pranyksta. Taip-pat vaikų ir jaunų žmonių sąnarių sutinimas, ypač karščio lydimas, turi buti žiurimas, kaipo širdies sužeidimo pradžia ir reikalauja poilsio gulėjimu ir sumanaus gydytojo gydymo.

Vaikuose, kuriuose yra kokie reumatizmo ženklai ar kurie turi širdies dangtelių sužeidimą, nesveiki liežuvėliai ir adenoidai turi buti išpiauti, ir dantys ir burna sąžiningai prižiurima. Tėvų, mokytojų ir abelnos visuomenės geresnis supratimas svarbių ryšių, kuriuos turi gerklės skaudėjimai ir įvairus reumatizmo pasirodymai vaikuose su širdies liga, apsaugotų daug vaikų nuo širdies ligos aiškumo.

Ta širdies ligų grupė, kuri užpuola viduramžinius žmones (daugiausiai vyrus), turi svarbiausią priežastį gerai žinomoj veneriškoj kraujo ligoj. Šios kraujo ligos ypatybė pasižymi tuo, kad pirmieji širdies sužeidimo apsireiškimai pasirodo tiktai už daug metų (kartais už dvidešimties ar dvidešimt-penkių) po pirmutinio šios ligos pasirodymo ir visi jos išlaukiniai ženklai yra jau senai pranykę. Apsaugojimas šios formos širdies ligų priklauso nuo sumanaus, ilgo ir pilno originalės kraujo ligos gydymo dar daug metų prieš širdies ligos apsireiškimą.

Trečiajai širdies ligų grupei priklauso tos ligos, kurios pasireiškia pas senus žmones, dažniausiai po šešių dešimtų metų, ir kurių širdies sužeidimas yra iš priežasties kuno nykimo, priklausančio tam amžiui, ypač jeigu žmogus yra buvęs labai riebus. Nekuriuose atsitikimuose didelis kraujo spaudimas lošia svarbią rolę. Ir šiems seniems žmonėms galima daug padaryti, kad panaikinus arba ir sulaikius širdies ligos pasirodymą. Viskas kas prigelbsti tvirtos sveikatos palaikymui, ves prie to, kad sulaikius širdies silpnumo prisiartinimą. Didžiausias šios ligos išsivystymo faktorius yra tas, kad dauguma žmonių, einant senyn, žymiai riebėja. Šis palinkimas prie riebumo viduramžiuose žmonėse yra žiurimas kaipo naturalis ir neišvenginas dalykas, bet tai labai nelaiminga ir klaidinga pažiura. Nereikalingas riebumas visuomet yra nepageidaujamas, ir pavojingas. Paprastai reiškia, kad žmogus daugiau valgo, negu jo kunas reikalauja, ir kad neužtektinai miklinasi. Reguliaris, vikrus miklinimas ir taupus valgymas daug pagelbės, kad sulaikius nuo riebumo ir įvairių nesveikumų, kurie su juomi rišasi. Reguliaris miklinimas daugiau, negu kas kitas, sutvirtina širdies raumenis ir palaiko kitas kuno dalis sveikomis.

Didelio kraujo spaudimo atsitikimuose reikia vengti protinio ir fizinio pavargimo, rupesčio. Vidutiniai pasilsint ir pasilinksminant daug pagelbės stovio pagerinimui.

Kada širdis jau sužeista, kyla klausimas kiek ligoniui reikia susilaikyti nuo fiziško judėjimo, yra svarbus. Žinoma, tai priklausys daug nuo to, kiek širdis yra sužeista ir nuo ligonio amžiaus. Senesniems žmonėms širdies išgalėjimas prisitaikinti prie sužeidimo yra daug mažesnis, negu jaunesniems, kuriems sužeidimas paprastai esti širdies dangteliuose, kurių raumenys turi nepaprastą gabumą susistiprinimui taip, kad pergali tą širdies dangtelių sužeidimą. Dauguma vaikų ir jaunų žmonių, turinti lengvus širdies dangtelių sužeidimus, reikalauja mažai sulaikymo nuo judėjimo ir greičiau sveiksta, jei jiems leidžiama užsiimti visokiais miklinimais. Lygiai tiek pat blėdies galima pridaryti vaikams, neleidžiant jiems miklintis, kaip kad ir perdaug miklinantis. Tiktai gydytojas tegali pasakyti, kiek kuriam ligoniui galima tuo užsiimti. Tokie apsireiškimai, kaip širdies drebėjimas, kartas nuo karto mušimo praleidimas, ir skausmas apie širdį, ypač žmonėse, kurie dar neturi keturiasdešimts metų, yra paprastai iš priežasties nervų suirimo, ir ne nuo kokios širdies ligos. Rupinantis apie tai, padarys aršiau. Kartais šie apsireiškimai yra priežastimi daug rukymo. Gydytojui peržiurėjus ar gavus nuo jo raminantį žodį, paprastai užtenka prašalinimui skausmų.

— *F. L. I. S.*

No. 6 KOVOS tik ką atėjo. Kaina 10c. Galima gauti Naujienose.

AMERIKOS PILIETIS

Butina ir labai pagelbinga knygelė tiems, kurie nori tapti šios šalies piliečiais. Pamokinimai apie šios šalies tvarką, apie jos viršininkų rinkimus ir viską kas reikalinga prie ėmimo egzameno rasite šioj knygelėj lietuvių ir anglų kalbomis surašyta.

KAINA TIK 25 CENTAI

NAUJIENOS
1739 So. Halsted St.
CHICAGO, ILL.

Siuskite money orderį arba krasos ženklelius.

Užsirašykite "Musų Vilnių"

Po prof. M. BIRŽIŠKOS prakalbos kovo 28 d. susirinkime, daugelis reiškė noro išsirašyti Vilniui Vaduoti Sąjungos organą

"Musų Vilnius"

($1.50 metams—eina kas 10 dienų, gausiai iliustruotas Vilniaus krašto vaizdais). Tad "Naujienų" administracija, susitatusi su profesorium, apsiima ligi balandžio 20 d. priimti

"Musų Vilniaus"

prenumeratą.

Adresus ir pinigus prof. Biržiška atsiėmęs pristatys

"Musų Vilniaus"

administracijai.

Tarp Chicagos Lietuvių

Jaunimo Problema

Amerikoj visi yra susirupinę čionais augusiu jaunimu. Laikraščiuose rašoma, susirinkimuose diskusuojama ir šiaip privatiškuose pasikalbėjimuose, vis kalbama apie čia gimusio jaunimo ištautėjimą. Atrodo, kad visi yra tuom užinteresuoti ir pasirengę toje srityje dirbti, kad pagelbėti jaunimą išlaikyti nuo ištautėjimo. Bet, dėja, taip nėra. Dauguma tik plepėti apie tai mėgsta, o kaip reikia tą judėjimą paremti ,tai ranka numoja. Vietoj tuščių diskusijų paremkite jau gyvuojančias jaunuolių organizacijas, lankydamiesi į jų parengimus.

Štai ateinantį šeštadienį burys jaunuolių padedami keletos suaugusių, kurie susiburę į Chicagos Lietuvių Chorą "Pirmyn" rengia vakarą, Lietuvių Auditorijoj. Pamatysime, ar daug sueis tų taip jaunimu susirupinusių?

Juk šis choras susitvėręs ne del savo naudos. Čion susiėjęs jaunimas lavinasi dailės srityje, mokydamasis lietuviškų dainų; be to ir patarnauja musų visuose viešuose parengimuose.

Be šio choro neapsieina apvaikščiojimai kaip tai Nepriklausomybės šventė, vasario 16 d., Biržiškos atsilankymas ir daug kitų parengimų, kur be choro ir orkestros neapsieinama. Klausimas, ar butų galima pritraukti tą jaunimą į kokį nors lietuvišką judėjimą, jeigu ne choras ir orkestras? O tokia organizacija palaikyti reikia lėšų, apmokėti mokytojuj, praktikoms, svetainei ir tt.

Iš kur tokia organizacija gaus lėšų, jeigu plati visuomenė jos neparems, nesilankys į jos parengtus vakarus? Todel vardan lietuvybės ir sulaikymo jaunimo nuo ištautėjimo, privalo visi atsilankyti į Lietuvių Auditoriją gegužės 9 d.

Rėmėjas.

Cicero

Pamokos. Tėvų susirinkimas. Nuujas mokytojas?

Ateinantį pirmadienį gegužės 4 d. įvyksta pamokos dainų, Jaunuolių draugijėlės, "Aušrelė". Mat gegužės 9 d. jie rengiasi pasveikinti savo motutes, nes 10 gegužės pripuola "Motinų diena". "Aušralė" tokį motinų pasveikinimą turės jau trečią iš eilės. Reiškia, treti metai amžiaus "Aušrelei", įvyksta Stasės Lukštienės svet., 15 ir 49 Ave., gegužės 9 d., šeštadienį.

Čia bus taipgi ir tėvų susirinkimas, reikalas — vakarelio ir apkalbėjimas naujo mokytojaus, nes p-lė Kvietkauskaitė apleido Chicagą nekuriam laikui — išvyko į Ziegler, Ill., pas gimines svečiuotis. Pasikalbėjimai vedami su Viktoru Dambrausku, žinomu muziku-vargonininku. Jeigu p. Dambrauskas nesibrangins, tai berods jam ir kliūs vadovavimas "Aušrelės". Visi tėvai labai prašomi dalyvauti.

Tai bene bus ketviras mokytojas "Aušrelei". Pirmuoju buvo Petras Sarpalius; antruoju p-lė Verna Bigeliutė; trečiuoju Frances Kvietkauskaitė; o ketvirtuoju?

Brighton Park

Ar saugu pinigai komodoje?

Hm, man rodos kodel gi ne — vienas kitas doleris, o dar nuosavoje komodoje ir po raktu, tai visgi visa nėra taip jau pavojinga. Matyt, kad tokios minties prisilaikė ir ponia Matravičienė, 2448 W. 46th place; pereitą trečiadienį pakavojus 30 dol. komodoje ir užrakinus išėjo krautuvėn ir už pusės valandos sugrįžus rado komodą išverstą ir 30 dolerių išneštus. Taigi šis įvykis mumis pilnai įtikina, kad pinigai komodoje nesaugu.

Raulas.

CHICAGOS ŽINIOS

Progreso šimtmetis

"Progress", specialus laikraštėlis busimai pasaulinei parodai reklamuoti rašo, kad "Jau septynios svetimos valstybės priėmė pakvietimą dalyvauti 1933 metų Pasaulinėj Parodoj, Chicagoj. Tos valstybės yra: Grekija, Equador, Honduras, Guatelama, Lietuva ir Norvegija.

Šalys, kurio principe priėmė pakvietimą, yra Čekčoslovakija, Suomija, Švedija, Austrija, Lenkija ir Jugoslavija.

Parodai prirengti tam tikri komitetai jau veikia Francijoj, Anglijoj, Švedijoj ir Vengrijoj.

Dearborn fortas atidaromas gegužės 16 d.

Šeštadienį, gegužės 16 d. 2 val po pietų įvyks atidarymas naujai pastatyto Dearborn forto. Tai yra tikra reprodukcija to forto, kurį pastatė pirmieji ateiviai ir kurio įgulą 1813 metais indionai išskerdė. Fortas pastatytas iš netašytų medžio rastų ir atrodo labai keistai priešais plieno dangoraižius. Jis randasi prie Michigan ežero kranto, ties 26 gatve.

Industrijos muziejus Jackson parke jau baigtas remontuoti. Tai bus vienas gražiausių klasiškos strukturos rumų Chicagoj. Jį galima apžiurėti bile kada važiuojant paežeriu per Jackson parką.

Maya žinyčios reprodukcija

Paežery, į pietus nuo Forto Dearborn greitu laiku pradės statyti keistą namą, reprodukciją priešistoriškos Maya žinyčios, vadintos Uxmal Vienuolynas, Yucatan valstijoj. Parvežta daug daiktų, dekoracijų ir sienų gabalų iš to vienuolyno likučių.

Garsinkitės "N-nose"

SO. MILWAUKEE, WIS.

KAZIMIERAS MATUZEVIČIUS

Persiskyrė su šiuo pasauliu gegužės 1, lygiai 12 valandą dieną 1931 m., sulaukęs 70 metų amžiaus, gimęs Gegužynės kaime, Pumpėnų parap., Panevėžio ap, Amerikoj išgyvenęs 30 metų. Paliko dideliame nuliudime moterį Elzbietą, dukterį Rozaliją, žentą Motiejų Mitką, švogerį Mykolą Orlauską, žentą Leoną Jarušk evičių, o Lietuvoj seserį Marijoną, švogerį Juozapą Jusiuną Smilgelių kaime ir švogerį Juozapą Kastravicką Praibių kaime. Kunas yra parvežtas į Kenoshą ir pašarvotas randasi graboriaus Thomas Hansen koplyčioj, 6019 — 7th Ave., Kenosha, Wis.

Laidotuvės įvyks panedėly, gegužės 4 dieną, 2 val. po piet iš koplyčios bus nulydėtas į Hillcrest kapines.

Visi a. a. Kazimiero Matuzevičiaus giminės, draugai ir pažįstami esat nuoširdžiai kviečiami dalyvauti laidotuvėse ir suteikti jam paskutinį patarnavimą ir atsisveikinimą.

Nuliudę liekame.

Moteris, Duktė, Žentai ir Giminės.

Laidotuvėmis rupinasi duktė Rozalija ir žentas Motiejus Mitka.

JUOZAPAS STRIPEIKAS

Persiskyrė su šiuo pasauliu gegužės 1 d., 6 val. vakare, 1931 m., sulaukęs 54 metų amžiaus; gimęs Telšių apskr., mieste ir parap. Amerikoj išgyveno 27 metus. Paliko dideliame nuliudime moterį Franciška, po tėvais Gečaitė, 4 sunai — Juozapas, Stanislovas, Adomas ir Antanas, duktė-sesuo Florencija iš Sister of Mercy vienuolyno, Erie, Pa., ir giminės. Kunas pašarvotas randasi 6129 S. Troy St.

Laidotuvės įvyks panedėly, gegužės 4 d., 8 val. ryte iš namų į Užgimimo Panelės Šv. parapijos bažnyčią, kurioje atsibus gedulingos pamaldos už velionio sielą, o iš ten bus nulydėtas į Šv. Kazimiero kapines.

Visi a. a. Juozapo Stripeikos giminės, draugai ir pažįstami esat nuoširdžiai kviečiami dalyvauti laidotuvėse ir suteikti jam paskutinį patarnavimą ir atsisveikinimą.

Nuliudę liekama

Moteris, Vaikai ir Giminės

Laidotuvėse patarnauja graborius Eudeikis, tel. Yards 1741.

RACINE, WIS.

MYKOLAS VIJUNAS

Staigiai, nesirgęs, pasimirė balandžio 30 d., 12 val. naktį, 1931 m., sulaukęs 41 metų amžiaus, gimęs Kunigiškių kaime, Žemaitkiemio parap., Vilkmergės apskr. Paliko dideliame nuliudime brolį Justiną, pusbrolį Vladą Vijuną, o Lietuvoj tėvą ir seserį. Kunas pašarvotas randasi Christensen koplyčioj, 1728 Washington Ave, Racine, Wis.

Laidotuvės įvyks pirmadieny, gegužės 4 d., 2 val. po piet iš koplyčios bus nulydėtas į kapines.

Visi a. a. Mykolo Vijuno giminės, draugai ir pažįstami esat nuoširdžiai kviečiami dalyvauti laidotuvėse ir suteikti jam paskutinį patarnavimą ir atsisveikinimą.

Nuliudę liekame

Brolis ir Pusbrolis.

Antanas Rendokas

Persiskyrė su šiuo pasauliu gegužės 1 d., 8:10 val. ryte 1931 m., sulaukęs pusės amžiaus; gimęs Kvedainių parap., Raseinių apskr. Paliko dideliame nuliudime giminaičius MARIJONĄ MOLIS, Jurgį Puleikį ir žmoną, William Puleikį ir žmoną, Margaretą Paulauskienę ir vyrą, Francis Evans ir vyrą. Laidotuvėmis rupinasi Marijona Molis, 110 S. Harlem Ave. Kunas pašarvotas randasi S. P. Mažeikos koplyčioj, 3319 Auburn Ave.

Laidotuvės įvyks panedėly, gegužės 4 d., 2 val. po piet, iš koplyčios bus nulydėtas į Tautiškas kapines.

Visi a. a. Antano Rendoko giminės, draugai ir pažįstami esat nuoširdžiai kviečiami dalyvauti laidotuvėse ir suteikti jam paskutinį patarnavimą ir atsisveikinimą.

Nuliudę liekame

Giminaičiai.

Laidotuvėse patarnauja graborius S. P. Mažeika, tel. Yards 1188.

Graboriai

Phone Boulevard 4139
A. MASALSKIS

Musų patarnavimas laidotuvėse ir kokiame reikale visuomet esti sąžiningas ir nebrangus todel, kad neturime išlaidų užlaikymui skyrių.

3307 Auburn Ave.
CHICAGO, ILL.

IGN. J. ZOLP
Pigiausias Lietuvis Graborius Chicagoj
1646 W. 46th St.
Telefonai
Boulevard 5203
Boulevard 8413
1327 So. 49th Ct.
Telefonas
Cicero 3724

Telefonas Yards 1138
Stanley P. Mažeika
Graborius ir Balzamuotojas
Moderniška Kokplyčia Dovanai
Turiu automobilius visokiems reikalams. Kaina prieinama
3319 Auburn Avenue
CHICAGO, ILL.

S. M. SKUDAS
Lietuvis
GRABORIUS IR BALSAMUOTOJAS
Didelė ir graži koplyčia dykai
718 W. 18 St.
Tel. Roosevelt 7532

BUTKUS
Undertaking Co.
Wm. A. Pakorny
Koplyčia dykai
710 West 18th Street
Tel. Canal 3161

J. Lulevičius
GRABORIUS IR BALSAMUOTOJAS
Patarnauju laidotuvėse visose miesto ir miestelių dalyse. Moderniška koplyčia veltui.
3103 S. Halsted St.
Chicago, Ill.
Tel. Victory 1115

J. F. RADZIUS
PIGIAUSIAS LIETUVIS GRABORIUS CHICAGOJ
Laidotuvėse patarnauju geriau ir pigiau, negu kiti todel, kad priklausau prie grabų išdirbystės.
OFISAS:
668 W. 18th Street
Tel. Canal 6174
SKYRIUS:
3238 S. Halsted St.
Tel. Victory 4088

4 MODERNIŠKOS KOPLYČIOS DYKAI DĖL ŠERMENŲ

AMBULANCE PATARNAVIMAS DIENĄ ir NAKTĮ
Mes visuomet teikiame širdingą, simpatingą ir ramų patarnavimą, kuomet jis yra labiausiai reikalingas.

J. F. EUDEIKIS & CO.
JUSŲ GRABORIAI
Didysis Ofisas
4605-07 South Hermitage Avenue
Visi Telefonai: YARDS 1741 *ir* 1742

Graboriai

S. D. LACHAVICH
LIETUVIS GRABORIUS
Patarnauju laidotuvėse kuopigiausia. Reikale meldžiu atsišaukti, o mano darbu busite užganėdinti.
Tel. Roosevelt 2515 arba 2516
2314 W. 23rd Pl., Chicago
SKYRIUS:
1439 S. 49 Court, Cicero, Ill.
Tel. Cicero 5927

Lietuvės Akušerės

Vidikas-Lulevičienė
AKUŠERKA
3103 S. Halsted St.
Telefonas
Victory 1115
Valandos:
nuo 8 iki 2 po pietų ir nuo 6 iki 9 val. vakare

Mrs. ANELIA K. JARUSH
Physical Therapy & Midwife
Naujoj vietoj
6109 South Albany Avenue
Phone
Hemlock 9252
Patarnauja prie gimdymo, duodu massage, electric treatment ir magnetic blankets ir t. t. Moterims ir merginom patarimai dovanai.

Akių Gydytojai

DR. VAITUSH, OPT.
LIETUVIS AKIŲ SPECIALISTAS
Palengvins akių įtempimą, kuris esti priežastimi galvos skaudėjimo, svaigimo, akių aptemimo, nervuotumo, skaudamą akių karštį, nuima kataraktą, atitaiso trumparegystę ir toliregystę. Prirengia teisingai akinius. Visuose atsitikimuose egzaminavimas daromas su elektra, parodančia mažiausias klaidas. Specialė atyda atkreipiama į mokyklos vaikus. Valandos nuo 10 iki 8 val. Nedėlioj nuo 10 iki 12 val. po pietų.
KREIVAS AKIS ATITAISO Į TRUMPĄ LAIKĄ SU NAUJU IŠRADIMU.
Daugelį atsitikimų akys atitaisomos be akinių. Kainos pigiau kaip kitur.
4712 South Ashland Ave.
Phone Boulevard 7589

Tel. Yards 1829
DR. G. SERNER
LIETUVIS AKIŲ SPECIALISTAS
Ofisas, ir Akinių Dirbtuvė
756 West 35th St.
kampas Halsted St.
Valandos nuo 10—4, nuo 6 iki 8
Nedėliomis nuo 10 iki 12.

Duokite savo akis išegzaminuoti
Dr. A. R. BLUMENTHAL
OPTOMETRIST
Praktikuoja virš 20 m.
4649 *S. Ashland Ave.*
kampas 47th St.
Tel. Boulevard 6487

Lietuviai Gydytojai

DR. A. J. KARALIUS
Gydytojas ir Chirurgas
3147 So. Halsted Street
Tel. Calumet 3294
Nuo 9 iki 12 val. dienos ir nuo 6 iki 9 valandos vakare

A. L. Davidonis, M.D.
4910 So. Michigan Avenue
Tel. Kenwood 5107
VALANDOS:
nuo 9 iki 11 valandai ryte;
nuo 6 iki 8 valandai vakare
apart šventadienio ir ketvirtadienio

Phone Canal 6222
DR. S. BIEŽIS
GYDYTOJAS IR CHIRURGAS
2201 West 22nd Street
Val.: 1—3 ir 7—8; Ned. 10—12 ryto
Rezidencija 6640 So. Maplewood Ave.
Telefonas Republic 7868

Namų Tel. Ravenswood 1664
Dr. J. P. Ashmenckas
GYDYTOJAS IR CHIRURGAS
1588 *Milwaukee Ave.*
(kampas North ir Damen Aves)
Tel. Brunswick 8281
Utarn., Ketv. ir Subatomis
Ofiso valandos: 1-3 ir 7-8 p. m.
Nedėliomis pagal susitarimą

DR. T. DUNDULIS
GYDYTOJAS IR CHIRURGAS
4142 *Archer Avenue*
Valandos 11 ryto iki 1 po pietų, 2 iki 4 ir 6 iki 8 vak. Nedėliom nuo 10 iki 12 dieną.
Telephonai dieną ir naktį Virginia 0036

Lietuviai Gydytojai

Rez. 6600 *South Artesian Avenue*
Phone Prospect 6659
Ofiso Tel. Canal 0257
DR. P. Z. ZALATORIS
GYDYTOJAS IR CHIRURGAS
1821 *So. Halsted Street*
CHICAGO, ILL.

Phone Boulevard 8483
DR. MARGERIS
GYDYTOJAS IR CHIRURGAS
3421 *South Halsted St.*
Valandos: nuo 10 iki 2 po pietų, nuo 6 iki 8 val. vakare
Sekmadieniais nuo 10 iki 12

Ofiso Tel. Boulevard 5913
DR. A. J. BERTASH
3464 *South Halsted Street*
Ofiso valandos nuo 1 iki 3 po pietų ir nuo 6 iki 8 val. vakare.
Rez. Tel. Kenwood 5107

A. MONTVID, M. D.
West Town State Bank Bldg.
2400 *W. Madison St.*
Val.: 1 iki 3 po pietų, 6 iki 8 vak.
Tel. West 2860
Namų telefonas Brunswick 0597

Telefonas Boulevard 1939
DR. S. A. BRENZA
Ofiso valandos:
9 iki 12, 1 iki 3 d. ir 6:30 iki 9:30 v.
4608 South Ashland Ave.
Netoli 46th St. Chicago, Ill.

SVARBI ŽINUTĖ
DR. M. T. STRIKOL
Lietuvys Gydytojas ir Chirurgas
Perkėlė abu savo ofisu į naują vietą po nr.
4645 So. Ashland Ave.
Valandos 2 iki 4 ir 6 iki 8 vakare.
Nedėlioj pagal sutartį
Tel. Boulevard 7820
Namai:
6641 So. Albany Ave.
Tel. Prospect 1930

A. K. Rutkauskas, M. D.
4442 *South Western Avenue*
Tel. Lafayette 4146
VALANDOS:
nuo 9 iki 11 valandai ryto
nuo 6 iki 9 valandai vakaro

Phone Canal 2118
Valandos: 6—8 vakare
DR. A. L. YUSKA
GYDYTOJAS IR CHIRURGAS
1900 *So. Halsted St.*
Rezidencija:
4193 *Archer Ave.*
Valandos: 2—4 po piet
Phone Lafayette 0098

Dr. A. P. Kazlauskis
Dentistas
4712 South Ashland Ave.
Tel. Boulevard 7589
Ofiso valandos 10 ryto iki 8 vakaro.
Residence Phone Hemlock 7691

Phone Boulevard 7042
DR. C. Z. VEZELIS
Dentistas
4645 So. Ashland Ave.
virš Marshall Drug store, arti 47 St.

DR. J. J. KOWARSKAS
GYDYTOJAS IR CHIRURGAS
2403 W. 63rd St., Suite 3
Tel. Prospect 1028
Rez. 2359 *S. Leavitt St. Canal* 2330
Ofiso valandos 2 iki 4, 7 iki 9
Nedėlioj pagal sutartį

Tel. Cicero 1260
DR. GUSSEN
LIETUVIS DENTISTAS
Val.: kasdien nuo 10 val. ryto iki 9 val. vakare. Nedėliomis pagal sutartį
4847 West 14 Street
CICERO, ILL.

Įvairus Gydytojai

DR. HERZMAN
— IŠ RUSIJOS —
Gerai lietuviams žinomas per 25 metus kaipo patyręs gydytojas, chirurgas ir akušeris.
Gydo staigias ir chroniškas ligas vyrų, moterų ir vaikų pagal naujausius metodus X-Ray ir kitokius elektros prietaisus.
Ofisas ir Laboratorija:
1025 W. 18th St., netoli Morgan St.
Valandos: nuo 10—12 pietų ir nuo 6 iki 7:30 val. vakare
Tel. Canal 3110
Rezidencijos telefonai
Hyde Park 6755 *ar Randolph* 6800

DR. CHARLES SEGAL
Praktikuoja 20 metai
OFISAS
4729 *South Ashland Ave.*, 2 *lubos*
CHICAGO, ILL.
SPECIALISTAS DŽIOVOS
Moterišku, Vyriškų ir Vaikų ligų
OFISO VALANDOS:
Nuo 10 iki 12 val. ryte, nuo 2 iki 4 val. po pietų ir nuo 7 iki 8:30 val. vakaro. Nedėl. nuo 10 iki 12 v. dieną
Phone Midway 2880

DR. G. L. MADGE
DENTISTAS
4930 W. 13th St. Tel. Cicero 49
Delei sunkių laikų kainos nupigintos
Sidabro Fillingai $2.00
Porcoliano Fillingai 2.00
Auksinės Crowns 6.00
Bridge ..... $6.00 už dantį
Plates ..... $20.00 ir augš.
Traukimas be skausmo

Įvairus Gydytojai

Office Phone Canal 1912
DR. M. J. SHERMAN
GYDYTOJAS IR CHIRURGAS
Office 1724 *So. Loomis St.*
kamp. 18 ir Blue Island Ave.
Valandos: 10 to 12 A. M., 2 to 4 & 7 to 8:30 P. M.
Res. Phone Fairfax 6353

Phone Armitage 2822
DR. W. F. KALISZ
1145 *Milwaukee Avenue*
Valandos: 12 iki 2 ir 6 iki 8 P. M.
Seredos vakare uždaryta
Nedėlioj pagal sutartį

Telefonas Yards 0994
Dr. MAURICE KAHN
4631 *South Ashland Avenue*
Ofiso valandos:
Nuo 10 iki 12 dieną, 2 iki 3 po piet. 7 iki 8 val. Nedėl. nuo 10 iki 12
Rez. Telephone Plaza 3202

Rezidencija Tel. Midway 5512 ir Wilmette 195
Ralph C. Cupler, M.D.
CHIRURGAS
Oakley ir 24 St. Tel. Canal 1712-0241
Valandos: Panedėliais ir Ketvergais 3 iki 8 val. vak., Utarninkais ir Pėtnyčiomis 1 iki 4 v. v.

Ofiso Tel. Victory 6893
Rez. Tel. Drexel 9191
DR. A. A. ROTH
GYDYTOJAS IR CHIRURGAS
Ofisas: 3102 *So. Halsted St., Chicago arti* 31*st Street*
Valandos: 1—3 po pietų, 7—8 vak.
Nedėliomis ir šventad. 10—12 dieną.

Advokatai

K. GUGIS
ADVOKATAS
MIESTO OFISAS
127 *N. Dearborn St., Room* 1113
Telefonas Central 4411
Valandos: nuo 9 ryto iki 4 po pietų
Gyvenimo vieta
3323 *South Halsted Street*
Tel. Boulevard 1310
Valandos: nuo 6 iki 8 val. kiekvieną vakarą, išskyrus ketvergą
Nedėlioj nuo 9 iki 12 ryto

A. A. OLIS
R. A. VASALLE
(VASILIAUSKAS)
ADVOKATAI
11 *South La Salle Street*
Room 1701 • Tel. Randolph 0331
Valandos nuo 9 ryto iki 5 val. vak.
3241 *S. Halsted St. Tel. Victory* 0562
Valandos — 7 iki 9 vakare
Olis—Utarn., Ketv. ir Subatos vak.
Vasalle—Pan., Ser. ir Pėtnyčios vak.

J. P. WAITCHES
Lietuvis Advokatas
Iki 3 val. kortuose — nuo 3 iki 9
Subatomis nuo 9 iki 9
52 East 107th St.
kampas Michigan Ave.
Tel. Pullman 5950—namų Pull. 6377
Miesto ofise pagal sutartį
127 N. Dearborn St.
Ketvergais ofisai uždaryti.

John Kuchinskas
Lietuvis Advokatas
2221 West 22nd St.
Arti Leavitt St.
Telefonas Canal 2552
Valandos 9 ryto iki 8 vakaro.
Seredoj ir Pėtnyčioj nuo 9 iki 6

A. A. SLAKIS
ADVOKATAS
Ofisas vidurmiestyje
Room 1502
CHICAGO TEMPLE BLDG.
77 *W. Washington St.*
Cor. Washington and Clark Sts.
Ofiso Tel. Central 2978
Namų Tel. Hyde Park 3395

JOHN B. BORDEN
(John Bagdžiunas Borden)
LIETUVIS ADVOKATAS
105 *W. Adams St., Room* 2117
Telephone Randolph 6727
Vakarais 2151 *W.* 22*nd St. nuo* 6-9
Telephone Roosevelt 9690
Namie 8-9 ryte. Tel. Republic 9600

V. W. RUTKAUSKAS
ADVOKATAS
29 S. La Salle St. Room 730
Tel. Central 6390 Val. 9—4
Rezidencija 6158 S. Talman Av.
Tel. Prospect 3525

Paul M. Adomaitis
Advokatas
Ofisas vidurmiestyje
Room 2414
One North La Salle Bldg.
One North La Salle St.
(Cor. La Salle and Madison Sts.)
Ofiso Tel. State 2704; 4412

JOSEPH J. GRISH
Lietuvis Advokatas
4631 *So. Ashland Ave.*
Tel. Boulevard 2800
Rez. 6515 *So. Rockwell St.*
Tel. Republic 9723

Tarp Chicagos Lietuvių

Pirmos Gegužės Apvaikščiojimas

žmonių prisirinko pilnutėlė Lietuvių Auditorija

Pamokinančios prakalbos ir pavyzdingas koncertas

Palyginus su keliais metais atgal, Amerikos lietuviai yra nebepažįstami sukulturėję ir susipratę. Šiandien jau ar tai butų grynai meno, ar politikos ar kitokio visuomeniško tikslo parengimas, žmonės renkasi skaitlingai ir susirinkę užsilaiko kuopavyzdingiausioj tvarkoj.

Toks buvo pats pirmasis įspudis ir pereitą penktadienio vakarą, Gegužės Pirmąją dieną atvykus į Lietuvių Auditoriją, kur LSS. Centralinė kuopa rengė pasaulinės darbo žmonių šventės apvaikščiojimą. Žmonių ne tik buvo užimtos visos kedės salėj ir didžioji dalis galerijoj, bet gera šimtinė pasiliko sėdėti ir stovėti pasieniais. Tarpe suaugusių, pažįstamų iš įvairių Chicagos miesto dalių, daugybės nepažįstamų, buvo gana daug ir jaunųjų, ar tai su tėvais ar su savo jaunais draugais, chorų dalyviais atvykusių. Publikos užsilaikymas buvo labai tvarkingas. Be komplimentų reikia pasakyti, kad parengimai, kurie "Naujienose" yra plačiau paskelbiami, visuomet yra verti dar daugiau, negu žadami, todel publika jau pati žino, kad juose lankytis yra ir naudinga ir apsimoka. Dar vietoj bus pastebėti, kad kaip visa eilė paskutinių parengimų, taip šis Gegužės Pirmosios apvaikščiojimas parodo, jog Amerikos lietuviai, ir tame skaičiuj chicagiečiai ypatingai, pradeda daug labiau domėtis rimtais kulturos ir politikos klausimais. Tai yra daug gera žadantis apsireiškimas ir į tai turėtų musų visuomenės, draugijų ir abelnai kulturinio gyvenimo vadai atkreipti kuorimčiausio dėmėsio.

Programa gerai parinkta

Programas buvo ir įvairus ir gražus. Pirmiausiai geros nuotaikos sudarė Northside jaunučių dainininkų, Bijunėlio choras, vedamas Anelės Salaveičikiutės - Steponavičienės. Tam priaugančiam gėlynėliui reiktų neskųsti ne tik gerų žodžių, bet ir širdingos paramos. Gana tik pasižiurėti, kaip skaitlingame burely mergaičių ir berniukų apie 10-14 metų amžiaus, lyg pumpuriukai įsimaišę "dainuoja" sykiu kelętas visai mažyčių "leidžių", pavyzdžiui p. Rypkevičių dukrytė kokių 4 metų amžiaus! Taip, dabar tie kudikiai musų veiduose smagią šypseną iššaukia, bet reikia dar atsiminti, kad jie-jos paaugs, ir pradėję lietuvių kulturos gyvenime "veikti" beveik nuo vystyklų gadynės, tokie gali išaugti stipriais ir stipriomis naujosios gadynės vadais. Juo jaunesni pradeda, juo labiau turi buti branginami! Ir už tad kaip tėvams, taip mokytojams priklauso didelis visuomenės ačiu.

Po to išėjo mažiukas vaikutis, grakščiai nusilenkė ir kai padeklamavo kieno tai eiles, su tokia artistiška gracija, taip puikiai ir drąsiai laikydamasi scenoje, laisvais gestais, aiškia dikcija, kad klausytojai tikrai nustebinti ne tik smarkiai nuplojo, bet privertė išeiti ir dar kartą padeklamuoti, ką jaunutis delklamuotojas mielai padarė. Kažkas sakė, kad tai p. Malelių iš Northside sunus.

P-lė Sofija Paškevičiutė buvo kitas siurprizas. Jos puikus, drausmingas balsas, jausminga interpretacija, geras pasirodymas įtikino, kad tai dar viena iš retesnių deimantukų, kuriais malonu butų kuotankiausiai pasidžiaugti. Ona Berkiutė bene pirmą sykį išėjusi koncerte dainuoti solo, įtikino svečius, kokios svarbos turi musų lietuviški chorai. Tai yra choruose išsiauklėjusi jaunutė dainininkė ir jau labai greit gali buti tikrai pageidaujami musų koncertuose kaip solistė. Savo keles daineles sudainavo tiksliai, atsargiai ir tikrai gerai.

Kazys Pažerskis, kaip keli iš publikos išsitarė, greit nebeturės sau lygaus dainininko Chicagoje. Tai tikrai gimęs buti baritonu, ir artistu. Jį reikia girdėti ir išgirdus, norisi kad niekuomet nebesustotų! Jam panašus buvo ukrainiečių baritonas-bosas Maksim Kostiliuk, ypatingai puikiai padainavęs dvi ukrainiškas dainas, vieną apie Dniepro upę, kitą iš kokios tai ukrainiškos operos.

Chicagos Lietuvių Choras Pirmyn visame sąstate padainavo keletą dainų, pačiam K. Steponavičiui diriguojant; parodė gerą susidainavimą ir discipliną. Taip pat dainavo to choro kvartetas. Tuo koncertinė dalis baigėsi.

Kalbėtojais buvo du: drg. Grigaitis, "Naujienų" redaktorius ir Mr. Koop iš Am. Soc. patrijos centro. Pirmininkavo dr. Montvidas. Kalbos, ypač drg. Grigaičio, buvo pamokinančios, pritaikintos Gegužės Pirmosios tikslui. Laike pertraukos parinkta aukų Lietuvos socialdemokrams; surinkta $24.44. Po dolerį aukavo Pr. Žemaitis, F. Stanionis ir dar vienas nežinomas.

Automobiliai užmušė 384 žmones

Joseph Milkus mirė nuo sužeidimų

Joseph Milkus, 17 metų amžiaus, iš 2618 Cullerton ave., gegužės 1 d. mirė county ligoninėj nuo sužeidimų, gautų balandžio 13 d. jo automobiliui apvirtus. Tą pačią dieną Englewood ligoninėj mirė Thedore Bradsky,, 6 metų, sužeistas automobilio bebėgant skersai gatvės. Trečias mirė nuo sužeidimų John Johnson.

Balandžio 23 d. tapo užmušti 5 jauni vaikinai jų automobiliui susidurus su traukiniu ant Soo linijos pervažiavimo 21. Antioch koronerio jury išnešė sprendimą, kad vaikai žuvo del blogos tvarkos prie gelžkelių, nėsant tinkamų signalų. Nuo sausoi 1 d. ligi šiol jau užmušta automobiliais 384 žmonės.

Areštuoti Rugis, Kraučunas ir kiti

Prohibicijos agentai gegužės 1 d. vėlai užpuolė aštuonis saliunus Phoenix apylinkėj ir areštavo 10 žmonių. Saliunai, kuriuos iškratė ir žmonės, kuriuos areštavo, yra šie:

511 West 154th place, John ir Walter Richuna

15509 South Halsted st., John Kvansny ir Tomasy Mroz

15439 South Halsted st., Frank Styka

15043 South Halsted st., Adolph Krajevski

564 East 155th st., John Venema

15613 South Halsted st., Jonas Kraučunas

320 East 157th place, Joe Boursky

15641 South Halsted st., Stanley Rugis.

Ekskursija Gegužės 15 dieną

Kas norite greitai išvažiuoti Lietuvon, galite rengtis ant gegužio 15 d. laivu "U. S.", kuris eina tiesiai į Klaipėdą, be jokio persėdimo. Tuojaus priduokite dokumentus Naujienoms ir užsisakykite vietą ant laivo.

SUMMER FASHION WORLD

Kiekviena moteris kuri nori gražiai apsirengti, bet neturi ganėtinai pinigų, kad nusipirkti naujausios mados rubus, gali MADŲ KNYGA nusipirkus pati pasisiuti sau gražiausius rubus už pigią kainą. MADŲ KNYGA kainuoja tik 10 CENTŲ, o paternas kurį išsirinks sau suknelei tik 15 centų.

Taip bus pigiau ir smagiau.
Rašykite tuojaus į

Pattern Departamentą

NAUJIENOS
1739 So. Halsted St.
CHICAGO, ILL.

MADOS MADOS MADOS

3008 — Jaunutei panelei vasarinė suknelė. Kad gražiau išrodytų reiktų pasisiudinti iš margo šilko su balta bliuzka. Sukirptos mieros 14, 16, 18, 20, taipgi 36, 38 colių per krutinę.

2987 — Vienas iš gražiausių rubų kokį galima įsivaizdinti jaunai mergaitei. Gražiai išrodys jeigu bliuzka bus balta, o suknelė mėlyna, raudona arba žalia. Sikirptos mieros 6, 8, 10, 12 ir 14 metų amžiaus mergaitem.

2956 — Suaugusiai moterei suknia. Tiks iš bile materijos. Nors jeigu norėsite kad suknelė butų madni, reikia ją pasiuti iš juodo ir balto materijolo, arba iš juodo su baltu margo šilko, ir padabinti baltu materijolu.

Norint gauti vieną ar daugiau virš nurodytų pavyzdžių, prašome iškirpti paduotą blankutę arba priduoti pavyzdžio numerį, pažymėti mierą ir aiškiai parašyti savo vardą, pavardę ir adresą. Kiekvieno pavyzdžio kaina 15 centų. Galima prisiųsti pinigus arba pašto ženkleliais kartu su užsakymu. Laiškus reikia adresuoti: Naujienos, Pattern Dept., 1739 So. Halsted St., Chicago, Ill.

NAUJIENOS Pattren Dept.
1739 S. Halsted St., Chicago, Ill.
Čia įdedu 15 centų ir prašau atsiųsti man pavyzdį No .....
Mieros ..... per krutinę
.....
(Vardas ir pavardė)
.....
(Adresas)
.....
(Miestas ir valst.)

GARSINKITĖS NAUJIENOSE

Naujas radio, 9 tubų, gražus valnut kabinetas, kaina su tubomis

$49

Padarytas General Motors

JOS. F. BUDRIK, Inc.

3417-21 S. Halsted St. Chicago, Ill.

TEL. BOULEVARD 8167—4705

Rusiškos ir Turškos Vanos
12th STREET
Tel. Kedzie 8902

3514-16 Roosevelt Rd.
arti St. Louis Ave.
CHICAGO, ILL.

Daktaras WISSIG,
Kapitonas — Pasauliniame Kare
Specialistas iš — Seno Krajaus

GYDO VISAS LIGAS VYRŲ IR MOTERŲ PER 26 METUS. NEŽIURINT KAIP UŽSISENĖJUSIOS ir NEIŠGYDOMOS JOS YRA Speciališkai gydo ligas pilvo, plaučių, inkstų ir puslės, užnuodijimą kraujo, odos, ligas, žaizdas, reumatizmą, galvos skausmus, skausmus nugaroje, kosėjimą, gerklės skaudėjimą ir paslaptingas ligas. Jeigu kiti negalėjo jus išgydyti, ateikite čia ir persitikrinkite, ką jis jums gali padaryti. Praktikuoja per daugelį metų ir išgydė tukstančius ligonių. Patarimas dykai. OFISO VALANDOS: Kasdie nuo 10 valandos ryto iki 1 valandai ir nuo 5-8 valandai vakare. Nedėliomis nuo 10 ryto iki 1 val. 4200 West 26 St., kampas Keeler Ave., Tel. Crawford 5573

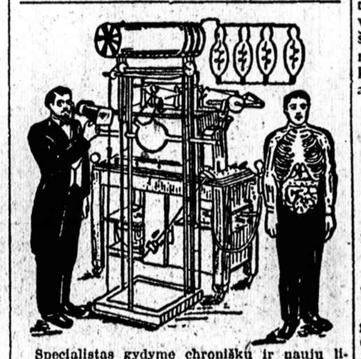

Specialistas gydyme chroniškų ir naujų ligų. Jei kiti negalėjo jumis išgydyti, atsilankykit pas mane. Mano pilnas išegzaminavimas atidengs jusų tikrą ligą ir jei aš apsiimsiu jus gydyti, sveikata jums sugrįš. Eikit pas tikrą specialistą, kuris neklaus jusų kur ir kas jums skauda, bet pats pasakys po galutino išegzaminavimo—kas jums yra.

Dr. J. E. Zaremba
20 W. *Jackson Blvd., netoli State St.*
Kambarys 1016
Imkite elevatorių
CHICAGO, ILLINOIS
Ofiso valandos: nuo 10 ryto iki 1 po pietų, nuo 5 iki 7:30 vakaro. Nedėlioj nuo 10 ryto iki 1 po pietų.

IŠMALEVOK SAVO NAMUS VASARAI

Daleiskit suteikti jums surpriząą jusų gyvenime . . . apie žemas kainas puikiausių malevų ir sienoms popierių. Ką tik gavom naują staką. Atsilankykit į musų krautuvę

S. HELMAN
PAINT STORE
1411 S. Halsted Street
Phones Canal 5058-5063

SPECIALIS IŠPARDAVIMAS MALEVŲ

Dutch Boy White Lead 100 svarų **$10.98**

Pure Boiled Linseed Oil, gal. **$1.00**

4 colių į ruberį įsodintas šepetys **69c**
Sienų popiera rolė **10c**

Mes pristatome bile kur.

S. H. WIDMAN
3405 So. Halsted St.
Telefonas Boulevard 3998

Mes užtikriname visiems smagią kelionę.

Naujienų Laivakorčių Skyrius.

PRANEŠIMAI

Pranešimas Kriaučiams. — Tapo suorganizuota kriaučių kliubas. Antras susirinkimas įvyks gegužės 6 d., 8 v. v. Ramova Cleaners & Dyers, 1338 W. 87 St. Nariai ir dar nepriklausantys maloneškite atsilankyti, turim daug sumanymų ir reikalų aptarti. — *Valdyba.*

Lietuvių Moterų Dr-jos "Apšvieta" mėnesinis susirinkimas įvyks antradieny, gegužės 5 d., 1931 m., 7:30 val. vak., Sandaros svet., 3236 So. Halsted St. Visos narės atsilankykit, nes yra daug svarbių reikalų aptarti. *Sekretorė.*

North Side. SLA. 226 kuopa laikys savo mėnesinį susirinkimą antradieny, gegužės 5 d., 7:30 val. vak. Association house, 2150 North Ave. Visi kuopos nariai privalo atsilankyti. Kurių duoklės yra užsivilkę turi ateiti ir sumokėti jas. *Sekretorius.*

Lietuvių Piliečių Brolybės Kliubo Amerikoj susirinkimas įvyks gegužės 5 d., 8 val. vak., Mark White Square Parko svet., ant 29 ir S. Haltsed St. Maloneškite visi atsilankyti ir užvilktas duokles apsimokėti.

A. Zalagėnas, rašt.

Sus. Liet. Namų Savininkų pietvakarinės dalies miesto, mitingas įvyks gegužės 4 d., M. Meldažio svet., 2244 W. 23 Pl. Valdyba prašo visus draugus atsilankyti ir atsivesti naujų narių del prisiraišymo, bus labai daug naujų reikalų apsvarstyti.

Rašt. *Felix Karvalis.*

CLASSIFIED ADS.

Educational
Mokyklos

MOKYKIS BARBERYSTĖS AMATO

Dienomis ar vakarais. Del informacijų šauk arba rašyk:

INTERNATIONAL BARBER COLLEGE,
672 West Madison Street

GREITAI IR PIGIAI
IŠMOKINAME ANGLŲ KALBOS

gramatikos, sintaksės, aritmetikos, knygvedystės, stenografijos, ir kitų mokslo šakų. Musų mokyklos nauja sistema stebėtinai greitai užbaigiama pradinį mokslą į devynis mėnesius; augštesnį mokslą į vienus metus. Amerikos Lietuvių Mokykloje jau tukstančiai lietuvių įgijo mokslus. Ateikite įsirašyti šiandien ir jums padėsime įsigyti abelną mokslą. Savo buvį žymiai pagerinsite, kai busit abelnai ir visose mokslo šakose apsišvietę.

Amerikos Lietuvių Mokykla
J. P. OLEKAS, Mokytojas
3106 So. Halsted St.
CHICAGO, ILL.

Financial
Finansai-Paskolos

Skoliname Pinigus ant pirmo morgičiaus ant 3 metų ir 6 mėnesių. Ant 6 metų ir 3 mėn. ir ant 12 metų, už 6%.

NAUJIENŲ SPULKA
1739 So. Halsted St.

PERKAME Lietuvos Laisvės Paskolos Bonus. Kas norite parduoti, kreipkitės į Naujienas, Box No. 1258.

PINIGAI

Mes skolinam nuo $50 iki $300
Neimam komiso
Nuošimtis mokamas ant neišmokėtos sumos

Finance Corporation of Illinois
Po valstijos priežiura
3804 So. Kedzie Ave.

Business Service
Biznio Patarnavimas

LUMBERIS 30 iki 50% diskonto. Wall board 3c., stogams $1, durys $1, garažo durys $2. Naujas ir senas lumberis. Išmokėjimais. Atdara 7 iki 7, nedėliomis 9 iki 1. Abbott Lumber Co., 5201 W. Grand Ave., Berkshire 1321

Automobiles

AUTOMOBILIŲ PIRKĖJAMS IR SAVININKAMS

Pirm pirkimo naujo karo, širdingai prašau atsilankyti ir pamatyti naujus 1931 NASH automobilius su vėliausios mados automatiškais įtaisymais, sport Royal tekiniais ir kitais ištobulinimais, kokius tiktai NASH taip gali įrengti už tokias prieinamas kainas.

BALZEKAS MOTOR SALES
4030 Archer Ave.
Lafayette 2082

Partners Wanted
Pusininkų Reikia

ŠTAI KUR GERA PROGA

Reikalingas partneris prisidėti urie road house biznio; vieta randasi netoli Chicagos. Patogi vieta privažiuoti iš visų kraštų, arti vandens ir prie didelio miško, arti tos vietos steigiama šaltinio vandens maudynė, šokiams salė del pasilinksminimo. Gera ir pelninga vieta. Vėnam yra gera proga pridėti.

Platesnias informacijas suteikiam ypatiškai. Atsišaukite tuojaus.

M. ROŽENSKI & CO.
6812 So. Western Ave.

CLASSIFIED ADS.

Help Wanted—Male
Darbininkų reikia

REIKALINGAS porteris, blaivas, tik kuris nori dirbt, negirtuoklis, ne jaunesnis 55 m., valgis ir kambarys, mokestis $15 ir aukščiau mėnesiui. Turi buti nevedęs. 1458 W. 15 St. Geo. Cižinauskas.

Help Wanted—Female
Darbininkių Reikia

REIKALINGA lietuvė moteris ar mergina, 30 iki 40 metų amžiaus, prižiurėti vaikus ir savystoviai vesti visą gaspadinystę. Su pirmu laišku prisiųskit ir savo paveikslą. Platesnes žinias suteiksiu per laišką. Esu našlys. Susitarus galėsiu atvažiuoti parsivežti. Rašykit.

WM. PRELGON,
771 Agate St., St. Paul, Minn.

—o—

REIKALINGA moteris patyrusi indų plovėja.
4169 So. Halsted St.

—o—

REIKIA jaunų moterų, ne senesnių 25 metų, indams plauti. Turi buti darbščios ir norinčios išmokti. Kai pramoks bus pakeltos į vyrėjas. Kreipkitės
162 N. Wabash Ave.
utarninke, gegužės 5 d., tarp 10 val. ryte ir 1 val. po piet.
JOHN R. THOMPSON CO.

REIKALINGA jauna mergina lengvam namų darbui mažoj šeimynoj. Turi kalbėti angliškai. 1405 S. Harding Ave., tel. Rockwell 3069.

REIKALINGA patyrusių minkštų vilnų skirstytojų. J. Chapman and Sons 2531 W. 18 St.

REIKALINGA atsakanti moteris prižiurėti mažą vaiką dienoms.
5348 So. Halsted St., 2 fl.

REIKIA lietuvių moterų ir vyrų, kurie nori pasidaryti pinigų pardavinėjant geros kokybės anglis, liuosu ar pilną laiką. Didelis komisas. Šaukite Lafayette 9456.

Business Chances
Pardavimui Bizniai

PARDAVIMUI grosernė ir lotai. Gerai išdirbtas biznis, arba mainysiu į namą. 6239 So. Racine Ave.

PARDAVIMUI ar mainymui Hardware Store. Galima pirkti vieną biznį ar su namu. 2622 W. 69 St. Tel. Prospect 0833.

GASOLINO STOTIS. 6.000 automobilių, pravažiuoja į vieną valandą. Pilnai apgyventa vieta. Visi permitai išimti ir apmokėti. Pigi tenda. Parduosiu pigiai. Savininkas
5200 So. Western Ave.

For Rent

RENDON 5 kambarių flatas, moderniškas, šviesus. 3933 S. Rockwell St. Tel. Lafayette 5277.

PASIRENDUOJA namas priemiesty, 4 kambariai už $20.00, furnasu šildomas, elektra, gasas, vanos, garažas, visi parankumai ir daug vietos aplinkuj. — galima laikyti paukščių ir karvę.
6944 Archer Ave.
arba pašaukite
Crawford 6604.

Exchange—Mainai

IŠSIMAINO restaurantas ant automobiliaus, arba loto. Kas pirmas, tas laimės. 4108 Archer Ave.

Real Estate For Sale
Namai-Žemė Pardavimui

Paul M. Smith & Co.
REAL ESTATE
LOANS & INSURANCE

Perkam, parduodam, mainom namus, lotus, farmas, biznius visokios rųšies. Nėra skirtumo apielinkės ir kur yra ar kas yra. Perkam notas, 2nd mortgage ir parupinam 1 ir 2nd mortgage lengvomis išlygomis. Teisingas ir greitas patarnavimas.

4425 So. Fairfield Ave.
Tel. Lafayette 0455

PARDAVIMUI 5 kambarių murinė bungalow, karštu vandeniu šildoma, randasi South Sidėj, arti 71st St. Bargenas. Kreipkitės 4450 S. Wood St., 2nd floor.

TURIU paaukoti savo $30,000.00 biznio propertę už $23,500. Nepriimsiu mainų. 2750 W. 63rd St., 2 floor.

SAUGIAUSIAI PINIGAMS

Čia yra proga nupirkti namą už $1200 cash, 2 flatų po 5 kamb., ant 2 lotų ir 4 mašinom garažas. Morgičius iš bankos $4000. Kaina tik $5,500. Randasi ant Homan Ave., prie 95 St.

Mainys 3 flatų murinį namą, 3 fl. po 6 kamb. maudynės, elektra, cementuotas beismantas ir elė. Morgičio $5800. Randasi prie 33 gatvės, ant Bridgeporto.

Mainys 4 fl. nama su 2 lotais, 2 fl. po 5 kamb. ir 2 fl. po 6 kamb., maudynės, elektr., cement. beism. Randasi arti 114th St. ir Halsted, tai yra gražiausioj daly Roselando. Morgičius tik $7000.

S. L. FABIAN & CO.
809 W. 35th St.
Boulevard 0611 ar 0774

PARDAVIMUI namas su bizniu ar mainysiu į mažesnį namą. 74 ir South Paulina St.