The First and Greatest Lithuanian Daily in America
NAUJIENOS
THE LITHUANIAN DAILY NEWS
PUBLISHED BY THE LITHUANIAN NEWS PUB. CO., INC.
1739 South Halsted Street, Chicago, Illinois
Phone Roosevelt 8500
Pirmas ir Didžiausias Lietuvių Dienraštis Amerikoje

NAUJIENOS
The Lithuanian Daily News

Entered as second-class matter March 7, 1914 at the Post Office at Chicago, Ill., under the Act of March 3, 1879

The First and Greatest Lithuanian Daily in America
NAUJIENOS
THE LITHUANIAN DAILY NEWS
PUBLISHED BY THE LITHUANIAN NEWS PUB. CO., INC.
1739 South Halsted Street, Chicago, Illinois
Phone Roosevelt 8500
Pirmas ir Didžiausias Lietuvių Dienraštis Amerikoje

VOL. XVIII | Kaina 3c | Chicago, Ill., Penktadienis, Gegužės-May 8 d., 1931 | No. 109

SSSR REMIA LIETUVA BYLOJ SU LENKAIS

Lietuvos-Sovietų Nepuolimo Sutartis Atnaujinta

Sovietų Sąjunga nepripažįsta Lenkijai Vilniaus, Želigovskio smurto žygiu pagrobto prieš vienuoliką metų

MASKVA, geg. 7. —(Chicago Daily News koresp. Junius B. Wood). — Lietuvos-Sovietų nepuolimo sutartis vakar tapo atnaujinta kitiems penkeriems metams. Ta sutartis, kaip komentuoja Maskvos laikraščiai, ne tik garantuojanti Lietuvos nepriklausomybę, bet esanti taip pat viena svarbiausių taikos vakarų Europoje garantijų.

Atnajindamos nepuolimo sutartį, abidvi valstybės dar patvirtina deklaracijos, kurios buvo padarytos pradžioj, kai sutartis buvo 1926 metų rugsėjo 28 dieną pasirašyta, butent. **Lietuva ir toliau pasilieka lojali Tautų Sąjungai, o Sovietų Sąjunga nepripažįsta ginkluoto Lenkų pagrobimo Vilniaus, įvykinto 1920 m. spalių 9 dieną.**

Tuo budu ginčas, del kurio Lietuva ir Lenkija per daugiau kaip dešimtmetį buvo pasyvaus karo padėty, nežiurint Tautų Sąjungos grasymų ir glostymų, pasilieka ir toliau, tuo tarpu kai pati sutartis rodo, jogei Sovietų Sąjunga yra priešinga bet kuriam tolesniam savo kaimyno—Lietuvos — skaldymui. Tai ypačiai reikšminga yra dabar, akivaizdoje Vokietijos agitacijos už atgavimą Klaipėdos.

Lietuva visados buvo neperlipama kliutis Francijos globojamai Lenkijai jos pastangose sudaryti Pabaltijo kraštų sąjungą, nes, nors ji kiekvieną kartą butinai pralaimėdavo, kai jos ginčas su stipresniu kaimynu (Lenkija) atsidurdavo Tautų Sąjungoje, Lietuva turėjo vieną stiprų savo remėją — Sovietų Sąjungą.

Nežiurint savo politinių nepasisekimų, Lietuva yra tarpiausias Pabaltijo valstybių kraštas.

Maskvos Pravda, komunistų partijos organas, sako, kad "įtakingos tam tikrų valstybių sferos jau seniai bandę sunaikinti Lietuvos nepriklausomybę."

"Kai kurios tų sferų norėjo Lietuvą padaryti 'Didžios Jungtinės Lenkijos' dalimi. Kitos ambitingos politinės Vakarų Europos sferos norėjo atiduoti Lietuvą kaip atlyginimą didesnėms valstybėms, kurios sutiks dalyvauti intervencijos į Sovietų Sąjungą planuose, o tie planai koncentravosi Lenkijoje."

"Lietuviai," sako toliau Pravda, "kurie nori savo krašto nepriklausomybę parduoti ir Lietuvą padaryti lenkų kolonija, yra ypačiai klerikalų partijos žmonės. Klerikalai mano, kad jų pozicija bus stipresnė, jei Lietuvai viešpataus Lenkija. Vatikano, kuris vadovauja intervencijos prieš sovietus politikai, įtaka yra svarbiausia pajėga, stovinti už tos klerikalų partijos nugaros."

Savo straipsnį Pravda baigia nurodymu į ilgą Lietuvos ginčą su Vatikanu ir Lietuvos vyriausybės neseniai padarytą reikalavimą, kad popiežius atšauktų savo nuncijų, kuris kiša nosį į Lietuvos vidaus politiką.

Už dumą, Illinois rukytojai gal turės mokėti taksus

SPRINGFIELD, Ill., geg. 7.— Illinois legislaturos pajamų komisija, paskirta tam, kad surastų pajamų šaltinių valstijos iždui, nutarė apdėti mokesniais rukytojus ir iš viso tabako vartotojus.

Komisija proponuoja aptaksuoti cigaretus 2-iem centais pakelį, o cigarus ir tabaką — 10% jų kainos.

Komisija apskaičiuoja, kad rukymo taksai duotų valstijos iždui apie 20 milijonų dolerių pajamų per metus.

Savo sumanymą komisija pasulys legislaturai turbut ateinančią savaitę.

Trijų dienų darbo savaitė Sovietijos fabrikuose

MASKVA, geg. 7. — Maskvoj ir kituose centruose dabar pradėta trijų dienų darbo savaitė ir 7½ valandos darbo diena.

Ligšiol buvo keturios dienos darbo, penkta poilsio. Darbo diena buvo 7 valandos.

Didelis gaisras Buffalo; 50 žmonių pritroško

BUFFALO, N. Y., geg. 7.— Praeitą naktį čia siautė didelis gaisras, sunaikinęs 106-tos lauko artilerijos ginklinę su beveik visi jos inventorium ir arti stovėjusią švedų bažnyčią. Apdegė taipjau keletas kitų trobesių.

Apskaičiuoja, kad ugnies padaryti nuostoliai siekia daugiau kaip 7 milijonus dolerių.

Gaisrą gesinant pritroško daugiau kaip 50 gaisrininkų, kurie tuojau buvo nugabenti į ligonines.

ORAS

Chicagai ir apielinkei federalis oro biuras šiai dienai pranašauja:

Bendrai gražu ir truputį šilčiau. Vidutiniai mainąsi vėjai.

Vakar temperatura įvairavo tarp 40° ir 41° F.

Šiandie saulė teka 5:38, leidžiasi 7:55. Mėnuo teka 1:51 ryto.

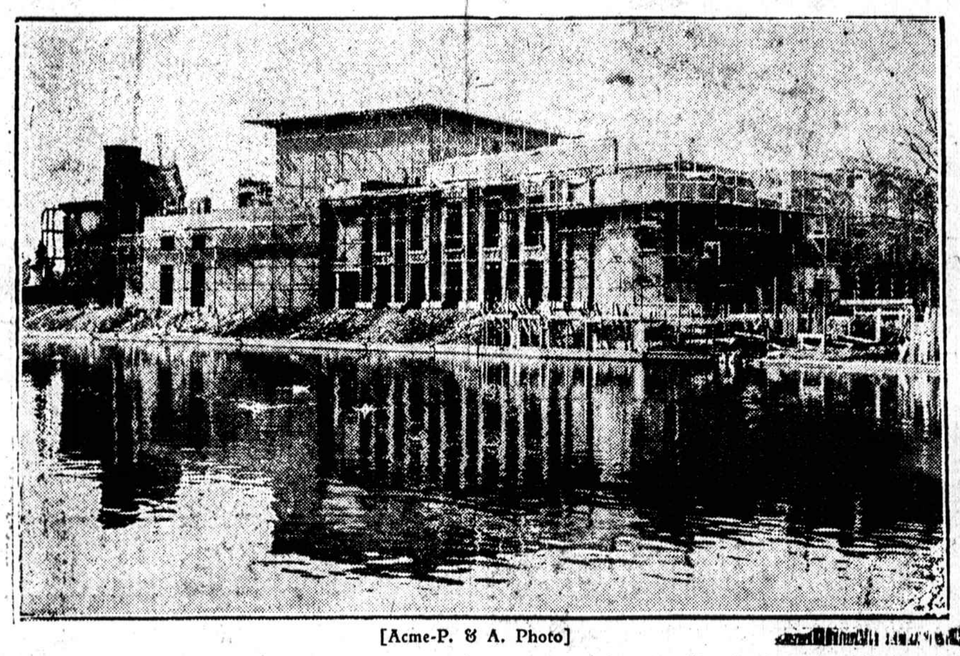

[Acme-P. & A. Photo]

Naujas Šekspiro Atminimo teatras, statomas Avano upės krante Straforde, Anglijoj, vietoj 1926 metais sudegusio senojo teatro.

Prof. Einšteinas apkaltina Jugoslavų valdžią kroatų mokslininko nužudymu

Garsus mokslininkas ir kiti vokiečių intelektualai protestuoja Tarptautinei Žmogaus Teisėms Ginti Sąjungai prieš karaliaus Aleksandro diktaturos terorą Kroatuose

BERLYNAS, geg. 7. — Prof. Albertas Einšteinas ir rašytojas Heinrichas Mann'as pasiuntė Tarptautinės Žmogaus Teisėms Ginti Sąjungos biurui Paryžiuj laišką, kuriuo jie apkaltina Jugoslavijos valdžią del nužudymo kroatų profesoriaus Milano Sufflay, nukauto gatvėje Zagrebe vasario 18 dieną. Laiškas pasirašytas taip pat žmogaus Teisėms Ginti Sąjungos vokiečių skyriaus.

Protesto laiške sakoma, kad prof. Sufflay buvo gatvėj užpultas iš užpakalio ir geležiniu kuolu taip sumuštas, kad ant rytojaus mirė. Vasario 22 d. jis buvo palaidotas šale kitų kroatų.

"Bet Zagrebo laikraščiams buvo užginta ką nors rašyti apie prof. Sufflay nuopelnus mokslui, apie jo darbus; buvo užginta dagi paminėti apie jo mirtį," sakoma proteste. "Užuojautos telegramos nebuvo pristatomos. Buvo užginta skelbti apie laidotuvių laiką, užginta iškelti ant universiteto gedulos vėliava. Vyriausybė nuėjo taip toli, kad išvijo iš mokyklų tuos vaikus, kurie dalyvavo laidotuvėse, ir pašalino nuo kapo vainikus, kurie buvo apraišioti kroatų tautos spalvomis.

"Galvažudžio vardas buvo žinomas. Jis buvo Nikola Jukič. Jo organizacija ("Jaunoji Jugoslavija") taip pat buvo žinoma. Buvo žinoma dagi, kad sąmokslas nužudyti prof. Sufflay buvo padarytas Zagrebo karo komendanto Beli Markovičo namuose naktį iš vasario 11 dienos ir kad tame susirinkime dalyvavo "Jaunosios Jugoslavijos" nariai: Berkič, Godler, Marčec ir pats galvažudys Jukič. O betgi ant rytojaus po įvykusio užpuolimo Zagrebo policija oficialiai paskelbė, kad galvažudžio vardas jai esąs nežinomas."

Prof. Einšteinas ir kiti protestą pasirašiusieji primena įvykius pirm prof. Sufflay nužudymo ir nurodo, kad kai Jugoslavijos karalius Aleksandras sausio mėnesį atvyko į Kroatų sostinę Zagrebą, daugelis kroatų gavo laiškų su parašais "Už Karalių ir Tėvynę," kuriais jiems buvo grumojama mirtim, jei jie bandysią tarti bent žodelį protesto, kol karalius čia busiąs. Vieną tokių laiškų buvo gavęs ir prof. Sufflay.

"Tą teroristų organizacija vadinasi "Jaunoji Jugoslavija," sakoma prof. Einšteino protesto laiške. "Kalbėdamas tai organizacijai karalius Aleksndras papasakojo, kaip, jo paties prašymu, buvo pašalinti iš kelio kroatų atstovai parlamente. Vienas to pavyzdžių buvo nušovimas kroatų vadų parlamento posėdžių salėj birželio 20 d. 1928 m." [Serbų "patriotas", nors kilme montenegrietis, Munca Račič, tuomet nušovė Paulą Radičą ir D-rą Bazari čeką, o keturis kitus kroatų atstovus, jų tarpe garsų kroatų vadą Stefaną Radičą, pašovė. Pastarasis vėliau nuo to mirė.]

"Faktai parodo, kad žiaurumas ir brutalumas su kroatais tik padidėjo," sakoma prof. Einšteino laiške. "Tos šiurpios situacijos akivaizdoje mes raginame Tarptautinę Žmogaus Teisėms Ginti Sąjungą daryti visa, kas tik galima, kad tam nežebotam smurtui ir terorui, kuris viešpatauja Kroatuose, butų padarytas galas.

"Galvažudybės kaip politinis ginklas neturi but toleruojama, o politiniai galvažudžiai neturi but keliami į tautos didvyrius."

Tarptautinis Žmogaus Teisėms Ginti Sąjungos biuras, gavęs šitą prof. Einšteino protesto laišką, tuojau ėmė daryti žingsnių efektingam protestui Belgrade.

Kas buvo pasalomis nužudytas prof. Sufflay

Prof. Milanas Sufflay, kuris buvo nužudytas Zagrebe šių metų vasario 18 dieną, buvo Zagrebo Universiteto istorijos profesorius per dešimtį metų. Jis yra parašęs daug veikalų, ypačiai Albanijos istorija. 1920 metais jis, kaip vienas žymių kroatų tautos vadų, buvo jugoslavų valdžios uždarytas kalėjime dvejiems ir pusei metų "už karaliaus garbės užgavimą ir valstybės išdavimą."

Karaliaus Aleksandro diktaturos teroras Kroatuose

Protestų prieš Jugoslavijos karaliaus Aleksandro diktaturos žiaurumus su kroatais buvo jau nekartą. Be nužudymo prof. Sufflay, pastaruoju laiku buvo daug kroatų "nusižudymų" Zagrebo ir Belgrado kalėjimuose. Neseniai Vienoje buvo areštuoti trys jugoslavai, kurie, kaip sakoma, buvę Zagrebo policijos viršininko pasiųsti nužudyti gyvenančius ten kai kuriuos politinius kroatų vadus, pabėgusius iš Jugoslavijos.

Daugiau svetimšalių išvažiuoja, kaip įvažiuoja

WASHINGTONAS, geg. 7. — Darbo departamento pranešimu kovo mėnesį į Jungtines Valstybes atvyko 16,344 įvairių kategorijų svetimšaliai, o išvyko 17,444.

Kvotinių imigrantų tą mėnesį įsileista 1,539, o deportuota 1,726.

Begaudydamas kibirą nuskendo

KAUNAS. —Balandžio mėn. 3 d. 15 val. pil. Rakauskas Petras, jėzuitų gimnazijos mokinys, gyv. Kaune, Daugirdo g. 3, ties Vytauto bažnyčia semdamas Nemune vandenį, paleido kibirą ir, jį begaudydamas paslydęs įkrito į vandenį. Vandens srovė Rakauską pagavo ir panešė po ledu. Lavonas dar nesurastas.

Trys žmonės prigėrė laivams susidurus

NEW YORKAS, geg. 7. — Long Island zunde šiandie susidurė garlaivis New York su motoriniu laivu Trimont. Pastarasis, smarkiai sužalotas, tuojau paskendo. Penki jo įgulos žmonių buvo išgelbėti, bet trijų pasigendama ir manoma, kad jie prigėrė.

Woods keliauja Europon nedarbo sąlygų tyrinėti

NEW YORK, geg. 7. —Pulk. Arthur Woods, prezidento Hooverio nedarbo komisijos pirmininkas, šiandie garlaiviu Aquitania iškeliavo dviem mėnesiam į Europą nedarbo sąlygų tyrinėti.

Rusija nepriima Amerikos Raudonojo Kryžiaus siulytos pagalbos

WASHINGTONAS, geg. 7.— Sovietų Sąjungos Raudonojo Kryžiaus vicepirmininkas Baranovas atsiuntė Amerikos Raudonam Kryžiui, pasisiuliusiam suteikti pagalbos del žemės drebėjimo nukentėjusiems Užkaukazio žmonėms, šitokią telegramą:

"Del žemės drebėjimo nukentėjusiems žmonėms reikiama pagalba jau yra suteikta. Ačiu už užuojautą."

Amerikiečiam informuoti biuras tuojaus veiks

KAUNAS.— Amerikos lietuviams informuoti biuras busiąs prie ekonominių studijų d-jos. Valdžia tą biurą remsianti. Už patarimus biuras imsiąs nors mažą, bet tam tikrą mokestį, kuris busiąs nustatomas pagal taksą.

PASADENA, Cal., geg. 7. — Kritingai serga čia garsus Chicagos fizikas, prof. Albertas A. Michaelson.

Dėdė Semas raminasi nedarbu svetur

Siaučiant nedarbui namie, Jungtinių Valstybių valdžia raminasi tuo, kad ir svetimuose kraštuose taip pat viešpatauja nedarbas. Washingtonas nuolatos praneša žinių apie tai, kad Europoje esą bloga ir kad galį but dar blogiau.

Washingtoniškis United States Daily antai vėl suskaitė bedarbius dvidešimt penkiose svetimose valstybėse ir rado, kad dvidešimt dviejose jų nedarbas nuo praeito gruodžio mėnesio dar padidėjęs.

United States Daily nedarbo sumažėjimą rado Airijoje, kur Fordas turi savo traktorių fabrikus; taip pat truputį sumažėjęs nedarbas Didžiojoj Britanijoj, Danijoj ir Suomijoj. Visur kitur—bloga.

Kiek yra bedarbių Jungtinėse Valstybėse, federalinė valdžia nežino, nors buvo daryti bedarbių surašinėjimai. O jei ir žino, tai tyčia neskelbia. Mat, geriau, kad niekas nežinos.

Norvegijos ministerių kabinetas rezignavo

OSLO, Norvegija, geg. 7. — Norvegijos ministerių kabinetas šiandie atsistatydino.

Dideli potvyniai sovietų Rusijos pietuose

MASKVA, geg. 7. — Pietų Rusijoje, ypačiai Volgos, Dono, Dniepro ir kitų upių srityse, siaučia dideli tvanai. Šimtai kaimų ir miestelių užlieti ir susisiekimas geležinkeliais sutrukdytas.

Bedarbių registracija

Kauno miesto savivaldybės darbo biržoj vasario mėn. užregistruota 98 vyrai ir 259 moterys; vyrų pareikalauta 366, moterų 335.

300 vyrų pareikalavo Vandens kelių rajonas į Juros stotį krantų sutvirtinimo darbams.

Didelis Gaisras Palietė Plungę

Visuomenės Komitetas prašo pašalpos padegėliams

Atėjusios iš Lietuvos žinios pranešė, kad Plungė, žymus žemaičių miestelis, kovo 31 d. skaudžiai nukentėjo nuo gaisro: sudegė 143 trobesiai ir apie 1,500 žmonių liko be pastogės. Jų tarpe yra daug beturčių, kuriems uma pagalba yra neišvengiamai reikalinga. Del to tai Plungės visuomenės atstovai sudarė ten komitetą tiems beturčiams padegėliams aukoms parinkti.

Veik nėra šeimos Lietuvoje, kuri neturėtų giminių Amerikoje. Bet visuomeniškoji parama negali vien giminyste remtis. Kai nudega pirščiukas, sopa netik ranka, bet ir visas kunas. Taip ir su Plungės padegėliais: tas turi rupėti netik plungiškiams, bet ir visiems žemaičiams ir visiems lietuviams.

Smulkutės aukos niekam sunkumo nesudaro, o kruvon sudėjus, didelį labdarybės darbą galima nuveikti.

Kad išvengti siuntinėjimo išlaidų,—žemiau pasirašiusi įstaiga praneša, kad ji mielai priiminės smulkias aukas Plungės padegėliams ir jas umai persiųs į Plungę komitetui nemokamai.

LIETUVOS GENERALINIS KONSULAS,
15 Park Row, New York, N. Y.

1931 m. geg. mėn. 4 d.

KORESPONDENCIJOS

Kenosha, Wis.

Šis bei tas.

Gegužės 3 d. įvyko SLA 212 kuopos susirinkimas German American Home svetainėje. Narių palyginti su kitais susirinkimais atsilankė pusėtinai daug. Iš svarbesnių tarimų paminėtini šie: priimta rezoliucija papeikimui Pildomosios Tarybos, kuri pasamdė pagelbininkus prezidentui ir iždininkui. Prezidento pagelbininkui per savaitę mokama $10, o iždininko $15. Tokiu budu per metus Susivienijimui susidaro $1,300 ekstra išlaidų. Narių supratimu, darbo Pildomajai Tarybai neprisidėjo, kadangi bolševikai ištraukė geroką skaičių narių. Tai turėtų reikšti, jog faktinai valdybai darbo susimažino. Kitas dalykas, tai Devenio-Užunario paskola. Kuopa pataria Pildomajai Tarybai daugiau del to reikalo pinigų nebeaikvoti, o palikti viską sekamam seimui. Savo rezoliucijoj kuopa reiškia pageidavimą, kad nebutų bandoma visa bėda del tos paskolos suversti ant vieno kurio nors Pildomosios Tarybos nario. Tą klausimą turės išspręsti seimas.

Reiškia, 212 kuopa pradeda rimtai bruzdėti ir domėtis Susivienijimo reikalais. Pravartu dar pastebėti, kad rezoliucija buvo priimta kaip vienu balsu.

Tapo nutarta surengti pikniką kuopos naudai. Pikniko tikslas bus dvejopas: padidinti kuopos kapitalą ir kartu paminėti 30 metų sukaktuves nuo pirmojo Susivienijimo skilimo, kada jį buvo užvaldę klerikalai. Į pikniko rengimo komisiją įėjo J. Pakshis, A. Kvedaras ir A. Kuncas. Manau, kad bus geros pasekmės.

SLA 212 kuopa yra tvirčiausi visoj Wisconsino valstijoj. Musų lietuvių kolonija taip pat gal yra viena skaitlingiausių.

* *

Gegužės 4 d. čia įvyko Kazimiero Matuzevičiaus laidotuvės. Jis pasimirė So. Milwaukee gegužės 1 d. Tame mieste nabašninkas su savo moterimi išgyveno apie 40 metų. Bet Kenoshoj randasi jo duktė ir čia turėjo nusipirkęs Hillcrest kapinėse lotą, kur ir panorėjo amžinai ilsėtis. Palaidotas tapo ant gražaus kalnelio.

Matuzevičius buvo gimęs 1860 metuose Pumpėnų parapijoj. Į Ameriką atvyko, rodosi, 1890 m. Buvo labai linksmo budo ir draugingas žmogus. Dėliai tos savo ypatybės jis turėjo labai daug draugų, kurie skaitlingai susirinko palydėti jį į amžinastį. Nabašninkas paliko moterį Elbietą Matuzevičienę, dukterį M. Mitkienę ir daug dar kitų giminių. Lietuvoj taip pat paliko vieną sesutę.

Laike laidotuvių ne vienam per veidą nuriedėjo ašara. Nesusilaikiau nei aš. J. Marcinkevičius pasakė atsisveikinimo prakalbą. Jis taip pat buvo susijaudinęs ir jo akyse matėsi ašaros.

Ilsėkis, drauge, šioj laisvos šalies žemelėj, — aukščiau ar vėliau ir mes susilauksime to pat likimo.

* *

Gegužės 4 d. bevartydamas "Naujienas" užtikau žinutę ir iš musų kolonijos. Kažkoks Vietos pilietis bando man primesti šališkumą. Girdi, aš aprašęs operetės "Beprotnamio" vaidinimą neteisingai ir išniekinęs vieną vaidintoją.

Man rodos, kad toks primetimas yra truputį per drąsus. Aš rašiau taip, kaip maniau, visai nesivaduodamas kokiais tai asmeniškais sumetimais. Kas mano supratimu buvo gerai, — tai pažymėjau, o kas blogai, — to irgi nenutylėjau. Atsiprašau, aš užmiršau pažymėti A. Kvedarą, kuris vaidino tikrai gerai.

Kai del choro aš visai nesiginčysiu: jis yra vedamas gabaus muziko Steponavičiaus ir gana gerai dainuoja. Tačiau aš visgi nemanau, kad jis galėtų prilygti pirmaeiliams Chicagos lietuvių chorams. Man atrodo, kad girti irgi reikia su saiku, o kitaip išeina nei šis nei tas.

— *Kenoshietis.*

KIBIRKŠTYS

Pilietis K. J. Semaška "Naujienų" No. 99 pajudino jau, rodosi, seniaus iškeltą klausimą apie tvėrimą Pažangios Nacionalės Lietuvių organizacijos. Mano manymu, kol kas tas nėra įvykinama. Jeigu dar randasi žmonių tarpe musų "pažangiųjų", kurie kelia suirutę sueigose, kaip, pav., prof. Biržiškos išleistuvėse, kurios įvyko New Yorke, tai tas rodo mums, kad turime pasimokinti pažangos dar metų bent keletą.

Duodu įnešimą, kad ateinančiuose SLA rinkimuose išrinktumėm į P. T. visas moteris, nes moterys mažiau politikauja. Jos neturi draugų, kas už jas užtartų, todel kilus nesusipratimui, kaip dabar kad turime, lengviaus galima butų su jomis "apsidirbti."

Aną dieną, sutikęs vieną komunistą, klausiu: O kaip manai, su kuo dabar eisi, — su bimbiniais, ar oportunistais?

"Aš esu 'Vilnies' šėriminkas ir gali pats numanyti su kuo eisiu."

Bet tai, sakau, busi prieš komunistų partijos nusistatymą.

"Tai kad aš prie komunistų partijos ir nepriklausau," sako jis. Gerai, manau sau, kad jųs čion gyvenate Dėdės Samo apveizdoj, o jeigu butumėt savo "matuškoj", tai senai visi butumėt pastatyti "k stienke."

Hart, Mich. kaimiečių 183 kuopos SLA rezoliucijoje P. T. be kitko skaitau: "Kadangi P. T. jieškodama šitos paskolos žlugimo kaltininkų, tarpe savęs susipiko ir ėmė bartis, kas teikia medžiagą išlaukiniams musų organizacijos priešams, o tas gali sukurti didelius tarpe SLA narių nesutikimus kaip tik tam laikui, kada pareis centro viršininkų nominavimas ir rinkimai, kuomi gali pasinaudoti musų organizacijos priešai."

Jųs ten ,kaimiečiai, nesirupinkite. Jeigu kokie išlaukiniai priešai užpuls musų organizaciją, tai nežiurint kas jie butų — gruzinai, totoriai, ar samoėdai, mes čion esanti miesčionys juos išbombarduosime. — *Dailydė.*

SENA ŽYDŲ PASAKA

Senai, labai senai gyveno karalius, viešpats savo tamsybės karalijoj. Gyveno ilgiausius metus be jokio darbo. Vis miegojo ir miegojo, kol neatėjo nelaukta senatvė.

Susilaukęs senatvės, pabudo iš miego ir mąsto, ką čia veikti. Apsižvalgęs, apsidairęs, nič nieko nesant, sumanė pasidaryti sau visokių žaislų. Mat, turėjo gabumų, kad vienu rankos mostelėjimu, gali padaryti kas tik jam tinka. Tuomi jis ir pasinaudojo.

Savo darbu buvo labai patenkintas ir gerėjos, kad viskas puikiai padaryta. Bet ne įėgam. Užsimanė dar kitokį daiktą sutverti. Vieną kartą bevaikštinėdamas po sodą, sulipdė į savo panašų gyvį, manydamas turėsiąs sau iš jo draugą. Naują sutvėrimą paskyrė valdovu visų gyvių. Ir kaipo draugą, nuvedė į savo dvarą, daržą, kad but jam smagiau. Tiktai įsakė, kad jisai klausytų senuko ir nesipriešintų jo įsakymams. Leido naudotis visomis gerybėmis, tiktai uždraudė liesti vieną medį. Pabaigęs savo tvarkymo darbą senukas džiaugės ir ilsėjos. Tą dieną jis paskyrė net švente. Žinoma, ji buvo ne dvidešimt keturių valandų, bet tukstanties metų. Laikas tuomet buvo kitokis.

Kaip tai nebutų, bet sutvėrimai garbino savo sutvertoją. Vienok neperilgam. Sunku pasakyti del ko, bet kilo betvarkė, arba kaip šiandien žmonės taria-streikas prieš tėvo valią. Bet tas nepavyko ir maištininkai tapo nubausti. Eina dabar senelis pas savo sutvertą draugą papasakoti jam kas buvo atsitikę. Bet senelis didžiai nustebo, kuomet ir tas jo nebeklauso, sulaužęs jo įsakymus. Už tokį nusidėjimą reikėjo prašalinti iš savo daržo. Taip senelio buvo ir padaryta. Nebepakeldamas skausmo, kad jo sutvėrimai eina prieš jį patį, jis vėl užmigo ilgiems laikams. Kuomet pakilo, tai nebepažino savo darbų, taip viskas buvo persimainę. "Aš mat senas" turė jis, "nebegaliu nieko veikti; reikia pasieškoti sau padėjėjo. Bet kur rasti sau ištikimą? Pačios juk nėra..."

Bet visagalis sumanė pasiųsti savo tarną, kad tas surastų tokią moteriškę, kuri didžiausioj paslapty pagimdytų jam vaiką. Kaip sumanyta, taip padaryta.

Nors buvo jis turtingas, bet iš savo dvaro gerybių sunui nedavė nieko. Jis mat numatė, kad turtas ištvirkina ir geriausius pasekėjus. (Delto ir musų turtuoliai žmones visaip skriaudžia, kad jie nepralobtų ir nesukiltų prieš turtuolius). Taigi tas visagalio sunus, budamas beturtis, tiktai beturčius ir mylėjo, už juos rupinos juos mokė kaip iš vargų išsigelbėti.

Bet kada buvo atsiradę tarp vargšų pritarėjų sunui, tai senio pasekėjai pasamdė keletą vargšų, kurie jį ir nužudė, neatsižvelgdami į tai, kad jis (sunus) del jų gerovės darbavosi.

Turtuoliai stengėsi, kad patys vargšai savo užtarėjus nukankintų.

Ar ne tas pats ir šiandien? Kas gina vargšus, jo vargšai neapkenčia.

Ir taip, tas senis džiaugės gerai padaręs, nors jo paties darbai ėjo prieš jį.

Nepadarė nicko senis, nepadarė nicko nei jo sunus.

— *M. Ktb.*

ĮVAIRENYBĖS

Iš mažų priežasčių didieli vaisiai

Tat atsitiko pabaigoje XVIII amž. ir prasidėjo labai paprastai. Prasidėjo nuo to, kad viena pilietė išmazgojo savo baltą batistinį sijonėlį. Diena buvo lietinga, todel džiovinti jį ore negalėjo, tad perrišusi juostele, pakabino ant virvukės ant stovinčios vidury kambario krosnies.

Sijonėlis džiudamas pamažu prisipildė šilto oro ir pasidarė panašus į didelį sviedinį. Vienu momentu virvukė nutruko ir sijonėlis pakilo į viršų, norėdamas pabėgti į erdvę. Deja, lubos jį sulaikė. Tuo pat laiku atėjo sijonėlio savininkės vyras ir matydamas savo žmonos džiaugsmą šituo nepaprastu žaislu, užsimąstė. Po to su kopėčių pagalba nutraukė skraidantį sijonėlį ir antru kartu į tą reiškinį įsigilino.

Po dviejų mėnesių į orą pasikėlė pirmutinis balonas, pripildytas šilto oro. Sijonėlio savininkė buvo ponia Montgolfier, o jos vyras turėtų buti pravadintas pirmtakunas šių dienų aeronautikos. Apie šitą jau tur but visi žino. Tik gal nežino, kad tas išradimas rėmėsi jo žmonos sijonėliu.

CHRYSLER

ŠIANDIE YRA SKAITOMAS GERIAUSIU IR PIGIAUSIU VISŲ AUTOMOBILIŲ SKYRIUJE. JIS YRA STIPRUS IR PUIKUS AUTOMOBILIUS. *CHRYSLER* GALIMA NUPIRKTI SU $335.00 ATVAŽIUOK, PAMATYK IR PASIVAŽINĖK.

M. J. KIRAS MOTOR SALES, Inc.

Didelis Pasirinkimas CHRYSLER ir PLYMOUTH Automobilių

3207-09 So. Halsted St. Calumet 4589

Iki Gegužės 15 Dienos

NAUJIENOS duos, visiems NAUJIENŲ SKAITYTOJAMS, kurie užsirašys NAUJIENAS sau, savo draugams bei giminems

Visai Dykai Knygų

Metiniems Prenumeratoriams už **$5.00**

Pusei Metų už **$2.50**

Pasirinkimas tik grupėmis

Grupė I. $2.50

No.		Kaina
24	J. VIŠKOŠKOS Tikri Juokai	.80
25	DR. KARALIUS Barbora Ubryka arba kliošturius ir Jezuitai	.75
26	MARIJOS KONOPNICKOS Pagal įstatymus	.75
28	ERKMANO ŠATRIJONO Laikrodininko Atsiminimai	.20
	Viso	$2.50

Grupė II. $5.00

No.		Kaina
6	ISTORIJA CHICAGOS LIETUVIŲ	$1.75
7	JANULAIČIO Airija	.25
8	S. MATULAIČIO Dvi Kelioni į Tolimą Šaurę	.40
14	DR. J. ŠLIUPO Kiek Senovės Graikai ir Romėnai prisidėjo pastumėjimui Gamtos mokslų priekyn	.40
31	OLSZEWSKIO Pasaka apie Kantrią Aleną	.20
45	R. J. STEVENSOS NAKVYNĖ	.35
50	SOCIALIZMO MINTIES BLAIVUMAS	$1.00
71	LIEPUKO Peklos Kančios. Dainos	.20
73	VIŠKOŠKOS Gyvybė — Poemos	.20
78	BR. VARGŠO Gadynės Žaizdos	.25
	Viso	$5.00

Grupė III. $2.50

No.		Kaina
21	KL. JURGELIONIO Mislių Knyga	$1.00
30	V. GARŠINO Karės Laukuose (kareivio atsiminimai)	.35
39	A. J-TIS Kaip Žmonės su Ponais kovojo	.20
40	FRANK HARRISO Pasakojimas Apie Jėzų	.25
57	J. ABENO Kaip Žmogus Mąsto	.20
70	KL. JURGELIONIS Gludi-Liudi	.50
	Viso	$2.50

Grupė IV. $5.00

No.		Kaina
9	M. PETRAUSKO. Iš Muzikos sryties	20
25	BARBORA UBRYKA arba Kliošturius ir Jezuitai	.75
26	MARIJOS KONOPNICKOS. Pagal Įstatymus	.75
29	P. MERIMĖ. Lokis. Lietuvių legenda	.25
30	V. GARŠINO. Karės laukuose	.35
36	V. KOROLENKO Makaro Sapnas	.20
42	DR. A. J. KARALIAUS Pasikalbėjimas Amerikono su su Grinorium	.20
48	S. K. KRUKOWSKIS Chinija	.40
52	JOHN M. WORKS Kas yra Taip O kas ne Taip?	.75
64	ŠARUNAS Gruodžio 17 dienos Perversmas	20
66	KARLO KAUTSKIO Kas yra Socializacija	.20
72	W. SHAKESPEARE'O Machbeth	.75
	Viso	$5.00

Grupė V. $5.00

No.		Kaina
7	A. JANULAIČIO Airija	.25
8	S. MATULAIČIO Dvi kelioni į Tolimą Šaurę	.40
31	A. OLSZEWSKIO Pasaka apie Kantrią Aleną	.35
38	L. TOLSTOJAUS Pragaro Atgimimas	.15
37	OLIVER SCHREINERIO Sapnai	.35
49	DR. E. LOEB Kultura ir Spauda	.60
53	DR. A. J. KARALIAUS Moralybės Išsivystymas	.50
56	K. ŠEŠTOKO Kas Išganys Liaudį?	.75
60	Miluf ijada Dzuko Viršžmoniški Nuopelnai ir Juodesnis už Pragaro Pavydas	.15
68	KL. JURGELIONIO Deklematorius	.75
84	J. KURZEMEWSKIO Medicinos Daktaras	.25
93	H. ISBENO Šiaurės Karžygiai 4 veiksm. Tragedija	.35
	Viso	$5.05

Grupė VI. $2.50

No.		Kaina
40	ŽEMAITĖS RAŠTAI Karės Metu, kaina	.75
41	SIMUKAS ir MAGDUTĖ Graži pasakaitė	.15
54	DR. A. J. KARALIUS Pačavimasis pas įvairias Tautas	.50
61	LAUKIO P. Kroportkino — Ko mums reikia pirmiausia	.35
93	H. IBSENO Šiaurės Karžygiai	.35
80	M. GRIGONIO Katriutės Gintaras	.20
82	BR. VARGŠO Milijonai Vandenyje	.20
	Viso	$2.50

Grupė VII. $5.00

No.		Kaina
22	NAUJAS PILNAS ORAKULAS Visokių Paslapsčių Knyga, kaina	$2.50
35	ROBINZONAS KRUIZIUS Labai Graži Apysaka	.45
44	GYVENIMO VAIZDELIAI	.50
76	J. A. FREDRO CONCILLIUM FACULTATIS	.20
94	GOGOLIO Piršlybos. Komedija	.25
95	J. S. TURGENEVO Pinigų Nėra	.10
96	BALČIKOWSKIO Pono Felikso Atsilankymas kom.	.20
97	J. GURAUSKIO Šalaputris Komedija	.20
99	A. N. ASTRAUSKIO Vyrų Vergija, komedija	.25
69	V. K. RAČKAUSKO Eilėmis ir Proza	.35
	Viso	$5.00

Naujienos Chicagoje ir kitur Metams $8.00

Naujienos visur Amerikoje Metams $7.00

Kam nemalonu bus gauti tokias dovanas.

Rašykite tuojaus ir siųskite savo užsakymus

NAUJIENOS

1739 So. Halsted St. Chicago, Ill.

GARSINKITĖS "NAUJIENOSE"

"Savas Pas Savą"
— sako biznieriai

BAGDONAS BROS.
FURNITURE & PIANO MOVING
Local & Long Distance Removal
3244 S. Halsted St.
Office Tel. Calumet 3399
Res. Tel. Yards 3408.

PETER BARSKIS
Mes parduodam rakandus ir radios pigiomis kainomis
1748-50 W. 47th St.
Tel. Yards 5069

BAVARSKO MALT EXTRACT CO.
A. F. SHILLIM. Sav.
Šauni Lietuvių Užeiga
3202 S. Halsted St.
Phone Victory 1039

P. BALTUTIS & CO.
LAIVAKORTĖS IR SIUNTIMAS PINIGŲ
3327 S. Halsted St.
Tel. Yards 4669

Goodeonai Broliai
Fornyšių ir pianų muveriai vietoje ir toli. patarnavimas geras ir pigus.
817 West 34th St.
Tel. Boulevard 9336

Telef. Republic 6396
D. GRICIUS
GENERALIS KONTRAKTORIUS
Statau namus kaip muro taip ir medžio nuo mažiausio iki didžiausio. Kainos prieinamiausios.
2452 WEST 69th STREET

Tel. Willow Springs 46
JOHN GRIBAS
THE KEAN INN
Pasirenduoja daržas Piknikams
Kean Avenue and 83rd St.
Priešais Tautiškas Kapines

W. B. JUCUS
BUČERNĖ IR GROSERNĖ
Valgių produktus parduodam pigiau negu didelėse kompanijose
3239 S. Halsted St.
Tel. Victory 2168

M. J. KIRAS
REAL ESTATE
Parduodam. mainom ir renduojam namus
3335 S. Halsted St.
Tel. Yards 6894

S. P. Kazwell and Co.
REAL ESTATE, SUBDIVIDER AND INSURANCE
2839 W. 63rd St.
Tel. Republic 8899

B. J. Kazanauskas
Apdrauda automobilių, namų ir rakandų
2242 W. 23rd Place
Tel. Roosevelt 8887

Alex Kuchinskas
VIEŠA UŽEIGA DEL VISŲ
Kean Ave. ir 82nd St.
JUSTICE PARK, ILL.

LIBERTY TAILORS
T. BRAZIS, Propr.
Siutus darom ant užsakymo
Valom, dažom, taisom ir prosinam
1403 S. 49 Ct.,
CICERO, ILL.

MILDA AUTO SALES
D. KURAITIS, Sav.
Parduodam
OAKLAND IR PONTIAC
Automobilius
806 W. 31 St. Victory 1696

F. MICKAS
SIUVĖJAS
Siuvame vyrų rubus ant orderio taipgi valome ir prosiname
4146 Archer Ave.
Tel. Lafayette 9832

PETER NOVER
Deimantai, Laikrodžiai ir Brangmenys
Laikrodžių taisymas
4148 Archer Avenue
Phone Lafayette 3847

BERNARD PETKA'S
Vyrų aprėdalai geros rūšies ir vertės, puikių spalvų
4171 Archer Ave.
Netoli Richmond

Phone Prospect 8816
A. PAVILIONIS
Hardware, Malevos, Varnišiai, Stiklas, Šepečiai
6825 S. Western Avenue
Patenkiname visus. Mes pristatome.

AR ITALIJA NORI KARO?

Francuzų socialistas J. J. Vigne prieš porą mėnesių lankėsi Italijoj, kur išbuvo kelias savaites laiko. Francijos socialistų dienraštyje "Le Populaire" jis aprašė įspudžius tos savo kelionės Italijoj. Tie jo įspudžiai betgi parašyti dar prieš Italijos ir Francijos pasirašymą laivynų mažinimo sutarties. Gal padėtis Italijoje, pasirašius sutartį, kiek pasikeitė, gal karinis upas kiek ir atslugo, bet visgi gal bus kam įdomu žinoti kokis buvo Italijoje upas prieš pasirašant tą sutartį, todel čia paduodame bent svarbiausias vietas d. Vigne aprašymo savo įspudžių.

Aš atvykau pačiose iškilmėse sukaktuvių fašistų maršavimo ant Romos, rašo d. Vigne. Mussolini laiko nuolatines prakalbas. Paradai, iliuminacijos, vėliavos, visur atmosfera militarinio entuziazmo. Bet visame tame nėra širdies. Roma pilna policijos, milicijos, valdininkų, kurie maršuoja kaip atgiję Juliaus Cezario legionai. Bet kas labiausia man laike šių manifestacijų krito į akį, tai didelis skirtumas tarp fašistų sekėjų ir gyventojų masės, kuri sekė visą šią agitaciją kaip visai jai svetimą dalyką.

Išrodė, tarsi tylos ir neapykantos siena yra padalinusi visus italus į dvi nesutaikomas stovyklas. Viena šaukia už karą, avantiurą ir imperiją, bet kiti žmonės kalba patylomis, su baime. "Jus klausiate manęs, ar Mussolini yra populiarus", pasakė man žmogus, kuris jį pirmiau pažino. "Kada žmogus yra visų mylimas, jam nereikia visą laiką buti apsuptam policijos".

Mano draugas neklydo. Italija, daugiau negu kurį kita šalis pasaulyje, duoda pajusti, kad policija yra visur. Kaip tik jus užžengiate ant Italijos žemės, jus pajuntate, kad jus užgulė šešėlis, kuris niekad jus neapleidžia. Fašistų Tribunolas skleidžia tikrą terorą. Tai nėra vienatinis apsėdimas, kurį svetimšalis pajunta. Kitas — tai pats Duce. Mussolini mytas yra kurstomas tukstančiais budų. Mussolini fotografijos persekioja jus be paliovos. Jo tragiko veidas nuolatos žiuri į jus hoteliuose, knygų sankrovose, kino teatruose, kavinėse. Jus matote jį grumojantį kumščia įsivaizduotam priešininkui, žaidžiantį arkliu su savo jaunesniuoju sunum, klupantį prieš Marijos stovylą, stovintį prieš savo musketierių kuopą. Biustai plasterio, bronzo, sidabro, aukso. Knygų sankrovos pilnos literaturos apie jį. Aš paklausiau vieno knyginiukų, kaip populiarė yra ta literatura. "Deja, signor", atsakė jis man, "italai daugiau nebeskaito."

Buvęs universiteto mokytojas, kuris rado prieglaudą viename užkampyje, irgi tą patį pasakė. "Policijos režimas", sakė jis, "visuomet bus neigimas filozofijos, mokslo ir literaturos. Fašizmas visiškai nieko nesukurė žinijos srityje. Taip vadinama fašistų dailė ir filozofija nieko neverti, tiktai šiukšlės neturinčių sąryšio doktrinų. Tiesa, jis ir neturi doktrinos. Jo vienatinė ambicija yra išsilaikyti. Nėra jokio nuosakumo suvaržymuose. Kaip jus galite tikėtis, kad literatura galėtų egzistuoti prie tokių sąlygų? Kritikos raštai bando pasislėpti praeityje. Žmonės studijuoja Garibaldi, Mazzini, Francijos Revoliuciją. Jie daro tai, kad išvengti dabartės, kuri nieko negali teikti."

Bet kada susiduri su paprastais žmonėmis, išrodo tarsi papuoli į 1830 metus, kada politinės ir tautinės laisvės dvasia pradėjo atgyti visoje Europoje. Slaptos draugijos yra labai skaitlingos ir nepapraščiausi gandai yra plačiai paplitę. Inteligentai ir proletarai gyvena tyru romantizmu. Niekuo nepagrysti gandai atkreipia didelę domę — net kad karaliaus garbės savijauta atgims ir kad armija kovos fašistų miliciją. Didelių dalykų tikimąsi iš prierašų, iš Europos socialistų ir iš karo.

Karas. Tai yra obalsis. Niekur tas žodis nėra kartojamas su tokiu griežtumu, kaip Italijoje. Kaip tik įžengi į Italiją, tuoj pajunti karo slogutį.

Žmonės traukiniuose ir kavinėse kuždasi apie karą ir mobilizaciją. Jųs susitinkate seną draugą, kurį jųs nematėt per daugelį metų ir jis pirmiausia jus klausia: "Ar bus karas?" Vaikai, kurie vos tik atsipalaidavo nuo motinos raisčių, kalba apie karą kaipo apie pasaulio higieną ir sako, kad pagalios francuzai užmokėsią už jų papildytas piktadarybes. Žmonės, kurie stovi eilėse, kad gauti pasą, bėga į užsienį ne tik del reikalo užsidirbti pragyvenimą, bet kad ir išsigelbėti nuo mobilizacijos. Vežėjas, kurį jųs pasisamdote, klausia jus, kada jųs grožėjatės Coliseumu, ar jau arti karas.

"Ar jųs esate įsitikinę, kad fašizmas nori karo?" paklausiau aš savo draugo francuzo, kuris nuodugniai pažysta Italijoj ir jau daugelį metų gyvena Romoje.

"Aš esu", atsakė jis, "pilnai įsitikinęs, kad fašizmas rengiasi prie karo. Tai nėra klausimas nuomonės, bet faktų. Jųs išbuvote Italijoje šešias savaites ir visur jųs girdėjote žmones kalbant apie karą. Tai yra faktas. Ir ar yra kuris kitas vyriausybės galva, kuris vartotų tokią kalbą, kaip Mussolini? Ar kas nors kitas diena iš dienos giria kanuoles, kulkasvaidžius ir durtuvus?

"Tie juodmarškinių batalionai yra dominuojanti jėga Italijoje. Jų nusistatymo negalima nepaisyti. Greta armijos, kurią sudaro 400,000 kareivių, greta policijos, kurios skaičius siekia 120,000, yra dar fašistų milicija, kuri pereitą balandžio mėn. susidėjo iš 390,000 žmonių, turinčių savo organizaciją ir arsenalus. Kiekvienais metais balandžio mėnesyje nuo 40,000 iki 60,000 jaunų vyrų buna automatiškai suverbuojama į miliciją ir gauna ginklus. Fašistų vyriausioji taryba nustatė tarnybos laiką dešimtį metų ir sudarė tikrą profesionalę armiją skeletono formoje. Tas padaro arti miliono ginkluotų žmonių. Kam visą tai, jei ne karui?"

"Bet visuomet yra galimybė civilinio karo..."

"Žinoma. Militarinės fašizmo organizacijos vyriausia yra reikalingos palaikymui tvarkos namie. Bet tai yra tas, prie ko niekas negali prisipažinti viešai. Valdžia turi dirbtinėmis priemonėmis amžinai kurstyti patriotizmo ir agresingumo atmosferą".

"Prieš Franciją?"

"Prieš Franciją pirmiausia ir antra, prieš Jugoslaviją. Ryšiai tarp Italijos vidurinės ir užsienio politikos yra labai artimi. Kol fašizmas kovojo organizuotą opoziciją namie, jis vedė neaiškią užsienio politiką. Bet atvirai proklamavus diktaturą ir iškilmingai paskelbus, kad naminė opozicija pasiliovė, kuo gali buti pateisinti specialųs tribunolai ir atsisakymas paskelbti amnestiją? Mussolini atsakymas yra, kad fašizmas negali ilsėtis ant savo liaurų. Jis sako, kad yra Europos konspiracija prieš fašizmą, vadovaujama Francijos ir kad Italija todel turi skaitytis esanti mobilizacijos stovyje. Fašizmas rengia save psichologiškai ir materialiai prie karo, kadangi jo reakcinė politika namie reikalauja provokacinės politikos užsienyje.

"Prie diktaturos nėra jokios viešos nuomonės. Bet karo ideją yra priimtina ir net populiarė niekuriuose sluogsniuose. Tuli mato jį kaipo priemonę nuversti diktaturą. Kiti gi tikrai mano, kad Francija vadovauja sąjungai prieš Italiją. Francijos diplomatijos klaidos davė galimybės pateisinti fašistų kampaniją. Be to atsiminkite, mano mielas Vigne, kad jųs esate perdaug turtingi ir kad mes esame perdaug biedni".

Aš sugryžau iš Romos įsitikinęs, kad niekas Italijoj nėra tvirtai įsisteigęs, nė diktatura, nė monarchija, nė birža, nėgi Nacionalis Bankas. Fašizmas neišrišo nė vieno socialių priešingumų, kurie ne tiek senai buvo privedę šalį prie proletarinės revoliucijos išvakarių. Atpenč, tuos priešingumus dar labiau paaštrino, juos smurto keliu immobilizuojant. Tarp darbininkų viešpatauja skurdas. Bedarbiai paversti stačiai elgetomis. Diktatura, apsaugoma jai parsidavusių sargų, nėra tikra nė už dabartį, nė už ateitį. Visa šalis yra milžiniškas kalėjimas. Visa ji gyvena vien viltimi, kad įvyks kas nors netikėto, kokis stebuklas, kokis smarkus sąjudis, kuris viską sugriaus.

RAMOVA LAUNDRY
(WET AND DRY)
Vienintelė lietuvių skalbykla Bridgeporte—teisingas ir greitas patarnavimas
819 W. 35th St.
Tel. Boulevard 9122

J. WELICHKA
PIGIAUSIAS LIETUVIS MUVERIS CHICAGOJ
6725 So. Rockwell St.
Phone Republic 3713-3691

JUSŲ PATOGUMUI

"NAUJIENOS" TURI ATSTOVUS SEKAMOSE VIETOSE

Bridgeporto
"AUŠROS" KNYGYNAS
3653 So. Halsted Street
Tel. Yards 4754

Marquette Park
TUBUČIO APTIEKA
2832 W. 63rd St.

Brighton Park
B. R. PIETKIEWICZ
2608 W. 47th St.
Tel. Lafayette 1083

Roseland ir Pullman
WAITCHES BROS. CORP.
52 E. 107th St.
Tel. Pullman 5950

Kai jums reikės paduoti "classified" skelbimą ar užsirašyti "Naujienas", kreipkitės į artimiausi atstovą.

SIUSKIT PER NAUJIENAS PINIGUS LIETUVON

To prašo Lietuvos žmonės ir taip pataria Lietuvos bankai

ANY DRESS or SUIT CLEANED & PRESSED 79¢
3 DIENŲ PATARNAVIMAS
Puikiausias Valymas Chicagoje
VISI DRABUŽIAI APDRAUSTI 40%
Nuolaidos ant Drapes
Vyrų siutai 79c
Moterų skrybelės 35c
Vyrų skrybelės 60c
Specialiai reguže mėn. piratynės — pora 17c
Dresės nudažomos $2.69
Saukit Randolph 6028 del pristatymo patarnavimo
SECURITY MASTER CLEANERS
159 N. State St.
kampas Randolph, Room 1612
6 ar daugiau rubai pristatomi dykai.
Atvežkit juos.

***Mes* PERKAME**
Lietuvos Laisvės Paskolos Bonus ir MOKAME BRANGIAUSIA, negu visos kitos įstaigos Amerikoje — $80.00 už $100 vertės Boną ir $40.00 už $50 vertės.
Atsilankykit ypatiškai arba prisiųskite registruotame laiške, tuoj gausite bankos čekį.
Prirengiame dokumentus keliauninkam, parduodame laivakortes ant visų ekskursijų rengiamų per Lietuvių Laivakorčių Agentų Sąjungą.
Siunčiame pinigus Lietuvon
John J. Zolp
4559 So. Paulina Street
CHICAGO, ILL.

Lietuvių Drabužių Krautuvė
DIDELIS PASIRINKIMAS PAVASARINIŲ ir VASARINIŲ DRABUŽIŲ.
VYRAM, MOTERIMS, MERGAITĖMS IR VAIKAMS.
Geriausių išdirbėjų tavorai už žemas kainas.
JUOZAS PIKELIS
2945 W. 63rd St.
arti Richmond St.
Tel. Grovehill 0989
Nedėliomis atidaryta nuo 9 iki 1mai val. po pietų.

Tai Visai Lengvas Žingsnis...į GREITESNĮ VALYMĄ

...ir tiktai Old Dutch gali parodyti jums tą kelią. Kiekviena diena pareikalauja iš jųs tiek daug laiko, kad laiko taupimas pasidaro labai svarbus dalykas. Old Dutch Cleanser padaro šį laiko taupimo klausimą visai lengvą pagelbėdamas atlikti visą jusų namų valymą — greičiau negu kas kitas.

Pleskuotos, naturaliai valančios Old Dutch dalelės niekad nesvyruoja kada jos susiduria su purvais ir nevalumais. Švelnus, greitas pabraukimas, ir purvai bus išnykę—niekas neišsigelbės nuo Old Dutch, ar tas nešvarumas butų matomas, ar ne. Old Dutch neturi kietų žvirgždų ar aštrių dildytojų ir nebraižo. Tai reiškia, jis yra saugus—gražius dalykus palaiko gražiais. Old Dutch yra visuomet švelnus rankoms.

Įsigykite daugiau laiko; padarykit šį lengvą žingsnį į greitesnį valymą, vartodama Old Dutch...ir bukite tikra, kad šis moderninis valytojas yra geriausias del viso valymo.

Laikykite Old Dutch patogiai maudynėje, virtuvėje ir skalbykloje Old Dutch holderiuose. Užsisakykite juos šiandie vartodama žemiau paduotą kuponą. Del kiekvieno holderio prisiųskite mums 10c ir malunų panėlius iš trijų Old Dutch leibelių.

ISPILDYKITE KUPONĄ ŠIANDIE
OLD DUTCH CLEANSER, Dept. 441,
111 West Monroe St., Chicago, Ill.
Rasite pridėtus ... Centų ir ... leibelių, už kuriuos prisiųskite man ... Old Dutch Holderių. Spalva:
IVORY ☐ ŽALIOS ☐ MĖLYNOS ☐
Vardas .....
Gatvė .....
Miestas ..... Valst. .....

Klausykitės Old Dutch Mergaitės kiekvieną Panedėlio, Seredos ir Pėtnyčios rytą visu Columbia Broadcasting System 'inklu. Atsisukite WBBM stotį 8:45 val. ryte.

"Kodel Prarastas Vilnius"

parašė UNTULIS

Kiekvienas kas įdomauja ir kam rupi šiandie Vilnius turėtų perskaityti šią labai įdomią ir gabiai parašytą knygelę.

TURINYS

I. Kryžiuočių politika: kaip lietuvius krikštyti, kad jie neapsikrikštytų.
II. Popiežių politika, lietuvius naudoja prieš stačiatikius, magometonus, protestonus ir eretikus.
III. Bajorams: lenkų herbai, atlaidai ir nepaliaujami karai, o valstiečiams — baudžiava ir dangus.
IV. Kunigų fanatizmo politika — silpnina valstybę.
V. Vargas migino! Vargas lenkino.
VI. Velniai, Raganos ir Teologai.
VII. "Ponus gerus ir nekaltus į nevalę ima".
VIII. Kunigai klupdo lietuvius prieš carą ir dvarą.
IX. Tegu meldžias, vargsta ir vargdieniais miršta.
X. Taip klydo Lietuvos neklaidingieji.

KAINA TIK 25 CENTAI.

Išleido Naujienų Bendrovė

Siųskit money orderį

NAUJIENOS
1739 So. Halsted Street
CHICAGO, ILL.

GARSINKITĖS "NAUJIENOSE"

STAR DUST Copyright Midwest Feature Service **BY WESTPHAL**

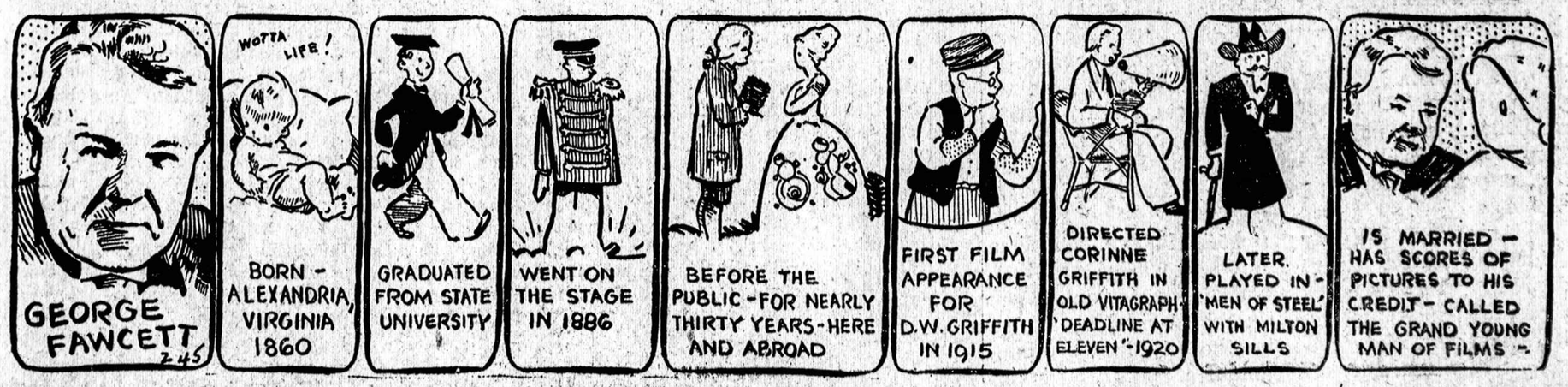

NAUJIENOS

The Lithuanian Daily News
Published Daily Except Sunday by
The Lithuanian News Pub. Co., Inc.
1739 South Halsted Street
Telephone Roosevelt 8500

Editor P. GRIGAITIS

Subscription Rates:
$8.00 per year in Canada
$7.00 per year outside of Chicago
$8.00 per year in Chicago
3c per copy

Entered as Second Class Matter March 7th 1914 at the Post Office of Chicago, Ill. under the act of March 3rd 1879.

Naujienos eina kasdien, išskiriant sekmadienius. Leidžia Naujienų Bendrovė, 1739 S. Halsted St., Chicago, Ill. Telefonas Roosevelt 8500.

Užsisakymo kaina:
Chicagoje — paštu:

Metams	$8.00
Pusei metų	4.00
Trims mėnesiams	2.00
Dviem mėnesiams	1.50
Vienam mėnesiui	.75

Chicagoj per išnešiotojus:

Viena kopija	3c
Savaitei	18c
Mėnesiui	75c

Suvienytose Valstijose, ne Chicagoj, paštu:

Metams	$7.00
Pusei metų	3.50
Trims mėnesiams	1.75
Dviem mėnesiams	1.25
Vienam mėnesiui	.75

Lietuvon ir kitur užsieniuose (Atpigintas)

Metams	$8.00
Pusei metų	4.00
Trims mėnesiams	2.50

Pinigus reikia siųsti pašto Money Orderiu kartu su užsakymu.

VĖL NAUJI TAKSAI

Illinois legislaturai bus įteiktas įstatymo sumanymas, kuriuo įvedama mokesniai tabakui, cigarams ir cigaretams. Neperseniai ta legislatura svarstė sumanymą įvesti šioje valstijoje mokesnius nuo pajamų (income tax). Toliaus dar numatoma galimumas imti mokesnius nuo Pullmano vagonų, aliejaus tankų ir t. t.

Laikams pablogėjus, nesirupinamą, kad sumažėtų valdžios išlaidos (ir graftas!), bet vis žiurima, kaip išsunkti daugiau mokesnių iš žmonių.

Valstijos mokesnių komisija siulo imti 1 centą mokesnių nuo 10 cigaretų ir 10 nuošimčių nuo cigarų ir tabako kainos. Jos apskaičiavimu, tas duotų valstybei netoli 20 milionų dolerių pajamų.

Suprantamas dalykas, kad šitie mokesniai butų užkrauti vartotojams, nes kompanijos, kurios dirba tabaką, cigarus ir cigaretus, pakeltų savo prekių kainas. Kainų kilimas, savo keliu, pakenktų bizniui, ypač smulkiam, kurio kostumeriai yra daugiausia neturtingi žmonės.

Biznio depresijos laikais didinti mokesnius nėra sveika.

MINIMUM ALGOS MOKYKLŲ KONTRAKTAMS

Milwaukee's miesto mokyklų taryba 13 balsų prieš 2 priėmė rezoliuciją, kad visuose mokyklų statymo ir taisymo darbuose butų mokama darbininkams ne mažiau, kaip tam tikra algų skalė, pridėta prie rezoliucijos. Tai yra vienintėlė savo rūšies reforma municipalinės valdžios reikaluose. Ją sumanė socialistai.

Minėtos rezoliucijos reikšmė yra štai kame:

Mokyklų taryba, kaip ir kiekviena kita vieša įstaiga, norėdama pastatyti namą, paveda tą darbą kontraktoriams, kurie apsiima jį atlikti pigiausia. Varžytinėse tarp įvairių kontraktorių tečiaus laimi dažnai ne tas, kuris tenkinasi mažu pelnu, bet tas, kuris skriaudžia darbininkus, neduodamas jiems žmoniško atlyginimo. Kontraktorius, kuris moka geras algas darbininkams, prakiša, ir mokyklų taryba nieko šitokiame atvėjyje padaryti negali, kadangi įstatymas reikalauja, kad ji priimtų pigiausią pasiulymą.

Tuo budu Milwaukee's mokyklų tarybos priimtoji rezoliucija apsaugos statybos darbininkus nuo kontraktorių išnaudojimo. Tai yra pavyzdys ir kitų miestų įstaigoms, kurios samdo kontraktorius įvairiems darbams atlikti.

BOMBARDUOJA "SKLOKĄ"

Iš Maskvos atėjo nauja telegrama, bombarduojanti Amerikos lietuvių komunistų "renegatus ir oportunistus". Po ja pasirašo Kapsukas, Daubaras ir kokia tai bolševikiška panelė Grigaitė. Jie praneša, kad Maskvoje buvo atlaikytas "bendras lietuvių darbininkų, studentų ir tarnautojų susirinkimas", kurie pasmerkė Butkų ir Pruseiką ir kitus "sklokininkus".

Nuo tų bombardavimų nabagas Pruseika jau gavo "flat tire", ir opozicija pasiliko be galvos. Dabar belieka bimbininkams ją su purvais sumaišyti ir užgrajinti triumfališką maršą. O paskui nugalėtiems "sklokininkams" bus pasiulyta vienas, kitas "džabelis", ir jie vėl nuolankiai tarnaus tiems, prieš kuriuos jie bandė kelti skiauteres.

RUSIJOS LIETUVOS SUTARTIES ATNAUJINIMAS

Iš Maskvos pranešama, kad Rusijos sovietai ir Lietuvos valdžia atnaujino dar penkeriems metams nepuolimo sutartį, kuri buvo pasirašyta Maskvoje 1926 m. Oficialis komunistų partijos organas "Pravda" ta proga pareiškia, kad sovietai stoja už Lietuvos nepriklausomybės išlaikymą prieš tuos, kurie nori ją sunaikinti.

Čia ne pro šalį bus pastebėti, kad tą nepuolimo sutartį su Rusija padarė Lietuvos koalicinė val. liaudininkų ir socialdemokratų valdžia, kurios ministeriu pirmininku ir užsienių reikalų ministeriu buvo Mykolas Sleževičius. Kai gruodžio mėnesį 1926 m. tautininkai su klerikalais įvykino ginkluotą "pučą", tai visa dešinioji spauda rėkė, jogei Lietuva esanti "išgelbėta nuo Maskvos", į kurią liaudininkai su socialdemokratais norėtų Lietuvą nutempti. Bet dabar matome, kad ir patys tautininkai nieko geresnio nepajėgė sugalvoti, kaip iš naujo pasirašyt tą sutartį su Maskva, kurią buvo padariusi jų nuverstoji valdžia.

Iš antros pusės matome, kad bolševikai nelaiko nuodėme draugauti su dabartine Lietuvos valdžia, kuri komunistus šaudo arba į kalėjimus grudžia. Be to, vyriausias viso pasaulio komunistų organas "Pravda" paremia tautininkų valdžios poziciją jos kovoje su klerikalais, kuriuos jisai kaltina turint norą parduoti Lietuvą lenkams. Na, o musiškiai komunistai nuolatos triubija, kad ir dabartinė Lietuvos valdžia susidedanti iš Varšuvos agentų. Tai kurioje dabar pusėje tiesa?

Iš to, ką sako apie Lietuvą "Pravda", yra aišku, kad Maskva yra Smetonos valdžios sėbras — taip pat, kaip ji yra sėbras ir Italijos Mussolinio. Sėbras gai but ne iš širdies, bet del "valstybinių sumetimų".

Apžvalga

SUIRIMAS LIETUVOS TAUTININKŲ PARTIJOJE

Tautininkai yra menkiausia iš visų Lietuvos partijų. Ji dėjo daug pastangų įtraukti plačesnę visuomenę į savo partiją, tam tikslui leisdama visokią literaturą ir siuntinėdama agitatorius po miestus ir kaimus (žinoma, valstybės pinigais), bet vaisiai iki šiol buvo prasti.

Nusižiurėję į klerikalus, tautininkai įkurė tam tikrą organizaciją ukininkams, kitą jaunimui ir tt. Dabar viena iš tų organizacijų, "Ukininkų Vienybė", jau daro žinksnių atsimesti nuo savo globėjų. Vedama vieno Bulvičiaus, ši organizacija rengiasi patapti atskira nuo tautininkų partija. Tautininkų vadai tuo labai susirupinę.

"L. Žinios" rašo:

"Iš patikimų šaltinių sužinota, kad, padarius didelę intervenciją, 'Ukininkų Vienybė' pažadėjusi tautininkams lojalumą ta prasme, kad 'Ukininkų Vienybė' rasianti bendradarbiavimo bazę su tautininkų partija.

"Bet gi 'Vienybė' savo vardo ir savo organizacinio darbo neatsisakanti. Del to, kaip girdėt iš tautininkų sferų, tautininkų centras, kuris buvo nutaręs 'Uk. vienybę' likviduoti ir sudaryti vieningą partiją, tuo 'vienybiečių' 'nusileidimu' esąs nepatenkintas ir laikąs jį tik laikinu reiškiniu."

Kita organizacija (kokių tai, matyt, "tautiškų inteligentų"), "Atgimimo draugija", kuri iki šiol buvo susirišusi su tautininkų partija ir turėjo savo atstovus tautininkų centre, jau nutarė visiškai nutraukti ryšius su tautininkais ir išeit iš politikos.

Tur-but daugelis žmonių mato, kad tautininkų laivas gali paskęsti; tai kas gali, skubinasi iš jo kraustytis.

BOLŠEVIKIŠKA ŽEMĖS UKIO KOLEKTIVIZACIJA

Vokiečių pasaulio ukio draugija surengė Berlyne paskaitą prof. Auhagenui, kuris kalbėjo apie sovietų Rusijos "penkmečio" eigą. Prelegentas, be ko kito, plačiai apsistojo ties klausimu apie žemės ukio "socializaciją" bolševikijoje. Jisai nurodė, kad ji einanti dviem krypsniais: kuriant milžiniškus valstybinius dvarus (vidutinis dydis 80,000 hektarų) ir steigiant "kolektyvius ukius", sudarytus iš daugelio mažų ukių.

Valstybiniai dvarai tai — "grudų fabrikai", kurie gamina daugiausia eksportui. Jie yra dirbami "amerikoniškai" — traktoriais, piaunamoms mašinoms ir t. t. Nežiurint to, kad valstybė juos visaip remia, jiems sekasi prastai. Garsusis dvaras "Gigant" turėtų, sulig planu, gaminti po 4¾ centnerius grudų nuo kiekvieno margo, bet jisai pagamina tik po 3¼ centnerius; tuo tarpu, kad tas ukis apsimokėtų, jisai turi duoti mažiausia po 5 centnerius nuo margo. Vadinasi, "Gigantas" neša valstybei nuostolius, nors jisai yra laikomas pavyzdingiausiu "duonos fabriku" visoje sovietų žemėje. Kaip jisai neproduktyviškas, parodo šis palyginimas: Vokietijoje nuo margo žemės gaunama 10-11 centnerių, iki 20 centnerių rugių — vadinasi, 3 iki 6 kartų daugiau, negu geriausiame bolševikų dvare!

Kai del ukininkų "kolektivizacijos", tai ji progresuoja tik ačiu valdžios terorui. Visokiomis spaudimo priemonėmis bolševikai verste verčia ukininkus eiti į "kolektyvus". Stalinas pernai kovo mėn. 2 d. paskelbė antrą laišką komisarams, graudendamas juos nevykinti "kolektyvizacijos" per greitu tempu, ir laikinai ji buvo apsistojusi, bet dabar ji vėl smarkiai varoma priekyn, ir apie 50 nuošimčių ukininkų jau "sukolektivizuota". Bet ekonomiško pasisekimo ji iki šiol dar neparodė.

ISPANIJOS SOCIALISTŲ NUSISTATYMAS

Ispanijos laikinos valdžios darbo ministeris Caballero telegrafu pranešė Šveicarijos žinių agenturai "Insa" šitokių informacijų apie socialistų nusistatymą del dalyvavimo laikinoje valdžioje:

Ispanijos profesinių sąjungų federacijos atstovai kartu su socialistų ir republikonų partijomis sudaro **Revoliucijos Komitetą**, kuriame dalyvauja socialistų vardu Caballero, Fernando del los Rios ir Indalecio Prieto. Dabartinis dalyvavimas laikinoje valdžioje reiškia dalyvavimą revoliucijoje. Kai bus sušauktas parlamentas, socialistai iš laikinosios valdžios pasitrauks ir nutars, dalyvauti ar ne pastovioje valdžioje. Šito klausimo apsvarstymui bus sušauktas bendras profesinių sąjungų (unijų) ir socialistų partijos kongresas.

Skaitytojų Balsai

Prasta gyventi iš pašalpos

Žmonės, kuriems neprisieina gyventi ir tykoti iš kitų žmonių rankų, negali nė įsivaizduoti, kaip tas žmogus turi gyventi, kuriam kas dieną, kaip tam šuneliui, tenka laižytis prie kiekvieno kojų, kad išmestų kokį centelį ar atliekamą drabužį.

Nors yra šioje šalyje daug šelpimui biednųjų įstaigų, bet iki žmogus prieini prie jų, turi gerai pagalvoti, kaip tiems ponams įtikti, o kur nepataikai taip paprašyti, kaip ponams tinka, gauni išmesti laukan ir jokių teisių neturi.

Štai kaip su manim pačiu atsitiko. Prieš 9 metus atgal, bedirbant Pullmano karų dirbtuvėj sužeidė mane, suskaldė galvą. Keturis metus buvau be sąvokos ir laikė mane proto ligoninėj. Atgavęs protinę sąvoką, pasijutau nevaldąs gerai vieną koją ir vieną ranką. Į dirbtuvę jau daugiau manęs nepriima. Moteris, viena pasilikus, su dviem mažom mergaitėm, taip pat prarado sveikatą bokovodama su vargu. Mažąją mergaitę radau jau paraližuotą, kuri, mano nelaimei ištikus, buvo kelių mėnesių.

Kai buvo geresni laikai, tai gaudavau šian ten pas žmones padirbėti; kam sklepą išvalyti, kam žolę nupiauti. Dabar visa tai atlieka sveiki, giminės. Niekas niekur nesamdo.

Man esant ligotam, moteris išprovojo iš kompanijos nors po $25.00 į mėnesį palaikymui dviejų mergaičių gyvasties. Dabar mudviem su žmona esant abiem be sveikatos, nieku budu negalima 4-rių šeimynai pragyventi už tą mažą mokesnį. Jausdamas atsakomingu šeimynoj bandžiau kreiptis prie visų fondų, kurie skirti neva biednųjų šelpimui. Ir ve ką sutikau sau ant kelio; kur tik nuėjau, ten gavau šitokį atsakymą: "Eik prię savo parapijos, iš ten gausi pašelpą. Bet čia taipjau sutikau kliutį: man esant ligotam niekas nepasirupino, kad užmokėti, kad pasilikčiau pilnoj narystėj parapijoj. Aš buvau jau išbrauktas iš parapijos knygų. Po ilgų ginčų su Roselando kunigu Paškausku susitaikėme. Priėmė ir pasiuntė pas komiteto narius Ivaną ir Fryerį, kurie esą įgalioti United Charities ir St. Vincent de Paul parapijos duoti pašalpą.

Ivanas, pirmininkas tos įstaigos, pasakė man negalįs duoti pašalpos, neturįs iš ko. Reikalavau iš jo, kad duotų man paliudijimą, nes vienas žydų šelpimo komitetas prižadėjo duoti pašalpos, jei nuo vietos komiteto pristatysiu paliudjimą, kad man pašalpa reikalinga. Ivanas įsakė sekretoriui Fryeriui parašyti šitokį paliudijimą: "Our committee does not recomend aid."

Vadinas, katalikai man kaipo katalikui nedavė pašalpos ir atsisakė net duoti rekomendaciją, kad butų galima gauti pašalpos nors nuo žydų, o alkanam duona iš visur priimni.

Dabar aš ir mano šeimyna randamės prastame stovy. Renda jau nemokėta už 6 mėnesius; savininkas nuolat zurza. Pašalpos iš niekur negaunu. Su tais $25 į mėnesį prisieina tik badmiriauti, o čia mes net trys šiemynos nariai reikalingi ir medikalės pagelbos.

Taigi, sveikieji darbininkai, neapsigaukite, kaip aš apsigavau, nepasitikėkite turtuoliams. Išmokite savo reikalus ginti, tvarkyti. Darykite ką nors savo gyvenimo užtikrinimui.

Ivanas ir Fryeris yra biznieriai, real-estatininkai. O sotus alkano nepažysta. Turtingi visuomet pasiryžę biednioką po kojomis sutrypti. Tas jų nelemtas paliudijimas, su Fryero parašu, užkirto man gavimą pašalpos bent iš kur. Aš tą liudijimą laikysiu kaipo dokumentą, kad įrodyti kaip bagočiai šelpia biednioką.

—**Kastantas Kučinskas.**
102 W. 103 W. Pl.

DEIMANTAI

(Tęsinys)

Dažniausiai pasirodo, kad tai ne deimanto, bet kvarco ar kurio kito blizgančio mineralo gabalai. Kieta, pilka uola stropiai slepia nuo žmogaus savyj turimas brangenybes, kurias žmogus pasiryžo žut-but iš jos išplėšti. Iš šoninių galerijų melsvosios žemės gabalai ir kimberlito skeveldros vagonėliais vežamos prie šachtos šulinio ir mašinomis keliamos į žemės paviršių. Kol darbas eina melsvosios žemės sluoksnyj, iškeltieji žemės gabalai vagonėliais vežami kiek toliau nuo kasyklos ir nestoru sluoksniu išskaidomi žemėj atvirame ore. Toji vieta aptverta dviguba ar net triguba spygliuotos vielos tvora ir apstatyta budria sargyba. Kalbamąją žemę taip palieka stovėti kelias savaites ir ilgiau. Oro ir atmosferinių kritulių povei kiu deimantingos žemės gabalai pasidaro trupųs ir vieni patys subyra, o kitus sutrupina darbininkai. Vėjas, nunešdamas žemę dulkių pavidalu, išpusto aikštėn ten esamus deimanto grudelius, arba juos išplauna užėjęs lietus. Bepasilieka jie tik surinkti. Bet tai pasenėjęs deimanto gavimo budas iš melsvosios žemės. Dabar susmulkintą melsvąją žemę plauna vandens srove tam tyčia sukonstruotomis plovyklomis: vandens srovė nuneša, išplauna smulkias žemės daleles ir tokiu budu pasilieka stambesnės dalelės, kurių tarpe ir deimanto gabaliukai. Jei darbas eina kieto kimberlito sluoksnyj, tai iškeltąsias iš kasyklos uolos skeveldras čia pat darbininkai daužo, smulkina, krauna į vagonėlius ir veža į mašinų skyrių, kur uolena trupinama ir malama tam tyčia čia įrengtų mašinų pagalba, o paskiau plaunama ir tam tikrais budais išrenkamas deimantas.

Išnaudotą susmulkintą žemę vagonėliais veža ir verčia kur toliau nuo kasyklos. Iš tos žemės prie kasyklų supilami didžiausi kauburiai. Vienam deimanto karatui gauti tenka suvartoti nuo 2 iki 12 tonų kimberlito arba melsvosios žemės. Tos kasyklos, kur iš 12 tonų gaunama ne mažiau, kaip vienas deimanto karatas, dar apsimoka eksploatuoti. Koks tai didelis ir sunkus darbas! Todel visai suprantamas toks nepaprastas deimanto brangumas.

Pati darbo tvarka taip pat savotiška. Darbas kasyklose eina be pertraukos dieną ir naktį. Darbininkai dirba atmainomis po 8 valandas per parą. Tiek darbo, tiek ir poilsio metu darbininkai visiškai izoliuoti nuo aplinkumos. Žemės paviršiuj darbo vieta aptverta aukšta tvora, kuri, be to, dar apvesta dviciliu spygliuotu tinklu. Poilsiui darbininkai suvaromi į kvadratinius gardus, aptvertus aukšta dviguba, ar net triguba spygliuotos vielos tvora. Gardo viduryj padaryta pastogė nuo lietaus, kur įtaisyti narai miegoti. Darbo vieta ir darbininkų poilsio gardai apstatyti budria sargyba, kuri pasimainydama budi dieną ir naktį. Darbininkams ir pačiai sargybai kontroliuoti, kad susimokę deimanto nepavogtų, prie poilsio gardų ir darbo vietų įtaisyti bokšteliai, iš kur kontrolieriai žiuronų pagalba puikiausia gali sekti, ką daro darbininkai ir sargyba. Naktimis ir darbininkų poilsio gardai gausiai apšviesti elektra. Didžiąją darbininkų dalį sudaro laisvi žmonės, daugiausia vietiniai negrai, bet pasitaiko taip pat ir atvažiavusių iš įvairių kraštų baltųjų. Nedidelę jų dalį sudaro beteisiai, teismo sunkiems darbams nuteistieji katorginiukai. Darbo sąlygos visiems vienodos, tik atlyginimas už darbą laisviesiems darbininkams pagal sudarytąją sutartį. Iš laisvės darbininkai samdomi terminuotam laikui, dažniausiai trims mėnesiams. Per sutartą laiką darbininkas turi išbuti visai nuo aplinkumos atskirtas, net ir nuo šeimos. Jei kuris darbininkas turi iš kasyklos išeiti ar sutarčiai pasibaigus, ar kurių kitų priežasčių verčiamas, reikiamo laiko neišbuvęs, tai jį stropiai iškrato, izoliuoja ištisai savaitei į tam tikrą kamerą ir nesigaili ricinos aliejaus viduriams pravalyti. Tik po tokių gana savotiškų ceremonijų darbininkas atleidžiamas. Visa tai daro kasyklų eksploatoriai nuo deimantų vogimų apsisaugoti. Deimanto pramonininkų reikalus apgina įstatymas, kuris draudžia pašaliniams žmonėms pardavinėt ir pirkt neapdirbtą deimantą: sugauti žalio deimanto pardavėjai ir pirkėjai sodinami keliems mėnesiams į kalėjimą.

Randamieji deimantai paprastai esti labai nedideli, bet prarečiui pasitaiko rasti jųjų ir stambesniais gabalais. Pats didysis deimanto gabalas buvo rastas 1905 metais sausio 26 d. pirmoj deimanto kasykloj netoli nuo Pretorijos, Oranžinėj respublikoj. Kalbamųjų kasyklų vedėjas F. Wells, bekontroliuodamas einantį darbą, pastebėjo kasyklos sienoj blizgantį daiktą. Pasirodė, kad tai buta didžiulio įsiterpusio sienoj deimanto briaunos. Peiliuku jam pavyko deimantą iškrapštyti. Jį nusiuntė Anglijon. Siunčiant jis buvo apdraustas pusės miliono svarų sterlingų sumai. Šlifuojant jis kiek sumažėjo, nes iš jo teko atskelti keletas smulkesnių atšaužų. Nušlifuoto pagrindinė deimanto dalis buvo pavadinta Cullinanu (tuo laiku buvusio kasyklų direktoriaus M. T. Cullinan vardu), kuris dabar sudaro vieną gražiausių Anglijos karaliaus karunos papuošalų.

1906 m. Cullinan pasiulė šį deimantą padovanoti Anglijos karaliui. 1907 m. rugpiučio 19 d. buvęs tuo laiku Pietų Afrikos ministeris pirmininkas gen. Both įnešė parlamentan atatinkamą dovanojimo įstatymą. Įdomiausia čia yra tai, kad parlamentas 42 prieš 19 nutarė deimantą dovanoti, bet prieš balsavo kaip tik anglų tautybės atstovai, tuo tarpu kai burai buvo už.

Iš kitų didesnių deimantų yra pagarsėję šie: Didysis Mogulis, Orlovas, Šiaurės Žvaigždė, Kohinuras, Regentas, Sansy, Florentinietis ir kiti. Čia išvardinti deimantai, specialistų nuomone, visi yra rasti Indijoj ir patekę į pasaulį iš Indijos valdovų iždo.

Deimantų didumas, arba svoris, yra matuojamas karatais. Vienas karatas yra lygus penktajai gramo daliai, taip kad vieno gramo deimantas turi penkis karatus. Juo daugiau karatų turi deimantas, tuo jis yra brangesnis, tačiau deimanto kaina auga daug greičiau, negu karatų skaičius.

(Tąsa ant 5-to pusl.)

No. 7 KOVOS tik ką atėjo. Kaina 10c. Galima gauti Naujienose.

AMERIKOS PILIETIS

Butina ir labai pagelbinga knygelė tiems, kurie nori tapti šios šalies piliečiais. Pamokinimai apie šios šalies tvarką, apie jos viršininkų rinkimus ir viską kas reikalinga prie ėmimo egzameno rasite šioj knygelėj lietuvių ir anglų kalbomis surašyta.

KAINA TIK 25 CENTAI

NAUJIENOS
1739 So. Halsted St.
CHICAGO, ILL.

Siųskite money orderį arba krasos ženklelius.

DEIMANTAI

(Tąsa iš 4-to pusl.)

Sakysime, jeigu vieno karato deimantas kaštuoja 100 dolerių, tai penkių karatų deimantas kaštuos ne $500, bet daug daugiau. Tik rasti deimantai savo gražumu nepasižymi, nes juos pirma reikia nušlifuoti. Šlifuojant deimantas netenka dažnai pusės ir daugiau savo svorio, taip kad šlifuotieji deimantai yra kelis kartus brangesni už nešlifuotus. Šlifuoti deimantai paprastai vadinami briliantais. Šlifuoti deimantus mokėjo jau žiloj senovėj, bent taip galima spręsti iš romėnų rašytojų pasakojimų apie deimantus. Bet vėliau, pirmaisiais krikščionybės amžiais, šlifavimo menas buvo, matyti, pamirštas. Po ilgos pertraukos šlifuoti deimantai vėl pasirodė tik po kryžiaus karų. Dabar didžiausios ir gražiausios deimantų šlifavimo įmonės yra Olandijoj, Amsterdamo ir Antverpeno miestuose. Mažesnių įmonių yra Paryžiuj, Londone ir keliuose kituose miestuose. Garsiausias viduramžių deimantų šlifuotojas buvo Liudvikas Berchems, kuris dirbo Burgundijos hercogui Karoliui Drąsiajam. Taip antai, Sansy deimantas yra laikomas Berchemso darbu.

Didžiausis karatų atžvilgiu deimantas yra Cullinanas, kuris prieš šlifavimą svėrė 3,200 karatų, arba arti 800 gramų; po šlifavimo jo svoris žymiai sumažėjo. Didysis Mogulis, kurį pirmą kartą pamatė 1665 metais pirklys Tavernier didžiojo mogulio Aurengzebo iždo, svėrė 793 karatus prieš šlifavimą. Jis, kaip manoma, vėliau buvo perskeltas į kelias dalis, iš kurių dvi yra ypač pagarsėjusios, kaip atskiri deimantai, butent, Kohinuras ir Orlovas. Kohinuras paskutinį kartą buvo peršlifuotas 1852 m. ir jo svoris sumažėjo ligi 110 karatų. Vadinamas Orlovas gavo vardą iš rusų didiko Orlovo, kurs tą deimantą padovanojo, gavęs iš Persijos, rusų carienei Katrei II.

Paskutiniais laikais imta gaminti dirbtinius deimantus. Mat, chemikams jau senai žinoma, kad deimantas yra grynas anglis, tad atrodo, kad dirbtiniu budu pagaminti deimantą neturėtų buti labai sunku. Tačiau lig šiol niekam to nepasisekė padaryti, jei neskaityti francuzų chemiko Moissan, kuriam esą pavykę gauti mažučiukų deimančiukų, staiga ataušinant ištirpintą anglį. Tačiau šiaip dirbtiniai, arba vadinami sintetiniai, deimantai yra dabar taip gerai gaminami, kad paprasta akimi jų negali atskirti nuo tikrųjų net įgudęs juveliras. Todel dabar, dirbtiniams nuo tikrųjų deimantų atskirti, yra vartojami tam tikri aparatai, kurių svarbiausią dalį sudaro labai jautri šviesos niuansams fotografinė plokštelė, padengta plonu seleno metalo sluoksniu. Tų aparatų pagalba iš karto galima nustatyti, ar deimantas yra tikras, ar padirbtas.

Deimantų metinė gamyba visam pasaulyj nėra didelė: kasmet iškasama po kelias dešimtis tonų neapdirbtų deimantų. Bet vis delto beveik kasmet yra randamos naujos deimantų kasyklos, taip kad deimantų kaina ilgainiui turėtų smarkiai nukristi. Kad to nebutų, deimantų sindikatai yra susitarę kiek galima mažinti deimantų gamybą ir neleisti eksploatuot naujų kasyklų. Tuo budu manoma palaikyti aukštą deimantų kainą. Iš to matome, kad ir deimantų pramonė, kaip ir visos kitos pramonės šakos, pergyvena sunkius krizio laikus.

Įdomios yra kai kurių žinomų deimantų istorijos tuo, kad jie yra laikomi arba užburtais, arba užkeiktais ir atnešą savininkams nelaimes. Čia paduodame kelių tokių deimantų istorijas.

Melsvos spalvos deimantas Florentinietis, 133 karatų svorio, buvo pamestas Grandsono kovos lauke, nes jo savininkas hercogas Karolis Drąsusis ten liko užmuštas. Vienas šveicarietis, kareivis samdinys, apžiurėdamas kovos lauką, rado deimantą po hercogo lavonu ir, palaikęs jį per gabalėlį stiklo, pardavė jį už vieną guldeną. Vėliau po ilgų nuotykių Florentinietis atsidurė Habsburgų rankose, Vienos mieste. Didysis karas nuvertė Habsburgus nuo sosto. Kur dabar yra tas deimantas — nežinia.

Kitas, vadinamas Pitto, arba Regento, deimantas taip pat turi keistą istoriją. Jis rastas Indijoj ir nušlifuotas svėrė 137 karatus. Jį rado kasykloj bedirbdamas vergas ir paslėpė tam tyčia padarytoj blauzdos žaizdoj. Vergui pavyko iš kasyklos pabėgti į Madrasą. Čia jis susipažino su vienu jurininku, kuriam ir pasipasakojo apie savo radinį. Pastarasis pasirupino įsigyti pabėgėlio pasitikėjimą ir įvilioti laivan, kur jį nugalabijo, lavoną išmetė juron, o pasisavintą deimantą pardavė pirkliui. Visai netikėtai praturtėjęs jurininkas ėmė girtuokliauti ir nei nepamatė, kaip vėl tapo beturčiu. Vėliau jis, sąžinės graužiamas del žmogžudybės, iš nusiminimo pasikorė. Pirklys pardavė deimantą Indijos gubernatoriui Th. Pitt'ui už 10,000 svarų sterlingų. Pitt'as, įsigijęs deimantą, prarado ramumą: nakčių nemiegojo, bijodamas, kad kas jo brangenybės nepavogtų. Pagaliau nebeiškentęs pardavė jį Francijos regentui, Orleano hercogui, už 130,000 svarų sterlingų. Nuo tada jis pateko į Francijos karalių karuną.

Iš kitų deimantų minėtina Hope deimantas, labai gražus tamsiai melsvos spalvos 44 karatų svorio. Pirklys Tavernis kalbamąjį deimantą atvežė iš Indijos į Europą ir pardavė Francijos karaliui Liudvikui XIV. Greitu laiku po to pirklys subankrotavo ir, bevažiuodamas vėl į Rytus savo paslijusiems reikalams pataisyti, staiga numirė. Liudvikas XIV padovanojo jį savo meilužei Montespan, kuri greitai paskui neteko karaliaus prielankumo ir buvo pakeista kita jo favorite Maintenon. Pirklys, kuriam degraduotoji karaliaus favoritė Montespan buvo deimantą užstačiusi, užsitraukė karaliaus nemalonę ir pateko į kalėjimą. Iš tolimesnių nelaimingų jo savininkų tenka paminėti Liudviką XVI ir jo žmoną Mariją Antuanetą. Juodu buvo nužudyti pirmosios francuzų revoliucijos metu, o artima karaliaus rumams princesė de Lambasle, kuri kartais tuo deimantu pasipuošdavo, riaušių metu buvo minios sudraskyta. Revoliucijos metu deimantas žuvo: matyti, jis buvo pavogtas. 1830 metais jis atsirado vėl rankose anglo Hope, kuris jį pirko, kad pasipelnytų, už 18,000 svarų sterlingų, nors pats pardavėjas buvo mokėjęs 28,000. Naujasis savininkas nuvežė jį į Ameriką, kad brangiau parduotų milionierių šalyj. Pirkėjų jam čia neatsirado: rišamas su juo prietaras, matyt, juos atbaidė. Devynioliktojo šimtmečio gale Hope deimantas pateko į turkų sultono rankas. Jo savininkas, paskutinis Turkijos sultonas Abdul Hamidas buvo nuo sosto nuverstas, kiek anksčiau nušauta jo favoritė kaip tik tuo metu, kai ją puošė blogą vardą įsigijęs brangusis akmuo. Paskutinis jo savininkas, kartu su kalbamuoju deimantu, plaukė 1912 m. didžiuliu laivu "Titanic", kuris, susidūręs su ledų kalnu, sudužo ir paskendo, o kartu ir deimantas.

(Galas)

[Acme-P. & A. Photo]

Siamo karalius Prajadhipokas su savo žmona, karaliene Rambaibarni, dabar atvykę į Jungtines Valstybes.

GARSINKITES NAUJIENOSE

The ERIE LIMITED

SHIP AND TRAVEL EAST ERIE LOWER

IR BENDRINIAI TRAUKINIAI
POPULIARIS KELIAS Į
NEW YORKĄ
PATOGUS Į LAIVŲ PRIEPLAUKAS

Žemiausios Kainos

NEW YORK EXPRESS
Išeina iš Chicagos (Dearborn Sta) 11:00 A. M.
Pribuna į New Yorką (Jersey City Sta) 3:20 P. M.

THE ERIE LIMITED
Išeina iš Chicago (Dearborn Sta) 8:45 P. M.
Pribuna į New York (Jersey City Sta) 9:25 P. M.

ATLANTIC EXPRESS
Išeina iš Chicagos (Dearborn Sta) 10:20 P. M.
Pribuna į New York (Jersey City Sta) 6:00 A. M.

Del platesnių žinių ar rezervacijų kreipkitės:
CITY TICKET OFFICE, 163 WEST JACKSON BLVD.
Telefonas Wabash 4600
DEARBORN STATION, Telefonas Harrison 9830
arba
H. T. HARLOW, Gen. Pass. Agent, 327 S. La Salle St.
Telefonas Harrison 4160

ERIE RAILROAD SYSTEM

Jus Kankina Niežėjimas?
Pagelbai Vartokite ESKO

Tukstančiai vartoja Esko pagelbai nuo kankinančios eczema ir kitų odos ligų. Užtikimas per 50 metų, jis greitai sustabdo niežėjimą. Pas aptiekininkus. Sempelis DYKAI. Rašyk W. F. Severa Co., Cedar Rapids, Iowa.
Vartokit Severa's Skin Soap del Malonios Odos. 10

SEVERA'S ESKO

J. H. Riczkus
MALEVOS — VARNIŠIAI
4357 S. Maplewood Av.
Tel. Lafayette 7545

GERIAUSIA KOKYBĖ — ŽEMIAUSIOS KAINOS
Varnišiai nuo $2.10 iki $5.00 gal.
Jewell Wall Flat maleva $2.40 gal.
Jewell aliejinė maleva $2.10 iki $3.65 gal.
Tyras Boiled Linseed Aliejus $1 gal.
Dutch Boy White Lead 100 svarų $11.35

HOLLAND-AMERICA LINE
STATENDAM

ROTTERDAM — VOLENDAM
N.AMSTERDAM ir VEENDAM
yra populiariški šios linijos laivai. Tiesus trumpas kelias per Rotterdam'ą į ir iš visų dalių
LIETUVOS
Laivai kas savaitę
Neprilygstami patogumai
Rezervavimui ir informacijų dėlei rašyk bile vietiniam agentui, arba:
HOLLAND AMERICA LINE
40 N. Dearborn St. Chicago.

Paint
Ready Mixed
Galionas už $1.65

Flat Paint
Vertės $2.40
Galionas už $1.85

Varnish
Vertės $2.50
Galionas už $1.49

Enamel Paint
Turi gražų blizgėjimą
Galionas už $2.50

HARDWARE & WALL PAPER
WHOLESALE IR RETAIL
200 įvairių rušių nuo 5c iki $2.75 už rolę.
Taipgi užlaikomę patyrusius malevotojus ir popieriuotojus
J. S. RAMANČIONIS,
3147 SOUTH HALSTED STREET. TEL. VICTORY 7261

MIDWEST STORES OF HONEST VALUES

Firkite
MIDWEST STORES
Sankrovose

JŲS SUTAUPINSITE DAUGIAU PINIGŲ — JŲS GAUSITE GERESNES PREKES—JUMS PATIKS DRAUGIŠKAS PATARNAVIMAS

IŠPARDAVIMAS! IŠPARDAVIMAS!
Pėtnyčioj ir Subatoj, GEGUŽĖS 8 ir 9

TIKRAI ŠVIEŽI KIAUŠINIAI 18½c tuzinas

Absoliučiai 100% Tyras 'Elmdale' SVIESTAS 27½c svaras

"BIG R" RUŠIES TOMATĖS No. 1 kenai 5c kenas

Tomačių Puree No. 1 kenai 5c kenas

"O. K" Skalbimui Muilas 5c 1 svaro šmotas

LUX Tualeto Muilas 3 šmotai 20c

MIDWEST BALTI MILTAI 5 sv. maiš. 16c 24½ sv. maišas 59c

MIDWEST SWEET MIX ar Saldus Agurkiukai 14c 12 unc. džiaras

SNIDER'S SPINAKAI Dideli No. 2½ KENAI 15c kenas

"NATCO" DEGTUKAI Didelis 14c pakelis

"UTAH VALLEY" BALTOS VYŠNIOS Dideli No. 2½ KENAI 24c kenas

OXYDOL Skalbimo Milteliai 3 maži pakeliai 25c

"DEL MONTE" KAVA VAKUMU PAKUOTA 34c svaras

"Midwest Stores" savininkai yra įvairių tautų, kurių kiekviena grupė yra atstovaujama savo komiteto.

Lietuvių Skyriaus Komitetą Sudaro:
PAUL DOMBRAUSKAS, 858 W. 33 Street
VICTOR SLEPIKAS, 4140 S. Maplewood Ave.
ALEX CEBULSKIS, 836 W. 33 Place
KONST. NALEWAYKO, 2975 Archer Ave.

MIDWEST STORES
KOPERATYVAS 226 NEPRIKLAUSOMŲ SANKROVŲ.

THE BEST MONEY CAN BUY

Klausykitės Tony Cabooch. Anheuser-Busch vieno žmogaus radio programo kiekvieną šeštadienio vakarą visu Columbia Broadcasting System tinklu.

Budweiser Malt savo kokybe yra pasaulio viršunėje. Jeigu jo kaina butų tokia pat augšta, kaip jo kokybė, jis kainuotų daug daugiau — betgi jis nekainuoja daugiau negu kuris kitas geras molto syrupas. Jis yra "geriausias ką pinigas gali pirkti". Virš 70 metų patyrimas gaminime molto užtikrina jo kokybę. Pardavinėjamas visur.

Budweiser
Barley-Malt Syrup

BUSCH EXTRA DRY
America's Finest Ginger Ale

ŠVIESUS AR TAMSUS — TIRŠTAS — GERIAUSIAS SKONIS

Apsimoka pirkti geriausį.
Vartokite kokybės produktus iš
the House of
ANHEUSER-BUSCH
ST. LOUIS

Budweiser
The Nation's Favorite Beverage

BM-173

Tarp Chicagos Lietuvių

Dr. Karaliaus paskaitos

Gegužės 5 d. Liet. Tautiškos parapijos svetainėje įvyko Dr. Karaliaus pirmoji paskaita apie sveikatą, vieniems tik vyrams. Paskaita buvo su krutomais paveikslais iš biologijos mokslo, apie tai kaip vystosi visokia gyvybė ir žmogus.

Pirmas paveikslas atvaizdina kaip ąžuolo medis auga ir augina giles ir kaip tos noksta naujoms ataugoms leisti. Kitas paveikslas vaizdavo žuvų išsivystymą ir iš žuvų išsirutulojimą kaikurių sauszemio gyvunų. Trečias parodė, kaip išsivysto paukščiai, kaip jaunas viščiukas, po ilgos proceduros, išsikalęs žvalgosi į savo pasaulį, kuriame teks jam gyventi.

Ketvirtame paveiksle buvo vaizduojamas žmogaus vystymosi. Kadangi žmogaus evoliucija klausytojams buvo įdomiausia, suprantama, kad paveikslus baigus rodyti, pasipylė eilės paklausimų. Dr. Karalius turėjo atsakinėti į visą gausybę paklausimų. Čia jau buvo paliesta ne tik žmogaus vystymosi procesas, bet ir sveikatos užlaikymas bei ligų nugalėjimas ir nuo jų apsisaugojimas.

Po paskaitos p. Kuzmickas pasakė trumputę prakalbą, ragindamas žmones daugiau skaityti moksliškų knygų. Paskutinis pakalbėjo kun. Linkus, paaiškindamas, kad jo parapija esanti nepriklausoma ir tinkanti pažangiai lietuvių visuomenei; kad busią rengiama visa eilė moksliškų paskaitų ir kad abelnai nepriklausomųjų tikslas esąs ne prieštarauti mokslui, bet taikintis prie mokslo ir šviestis.

Žmonių buvo atsilankę pusėtinai. Įžanga buvo po kvoteri, bet kadangi aš bedarbis ir kvoterio neturėjau, tai įleido ir be jo. Matyt, kun. Linkus prijaučia bedarbiams. Iš pradžių paveikslai atrodė kiek tamsūs, tad pasakiau, kad duotų daugiau elektros. "Tu už dyką įėjai ir nori daug šviesos", kažkas juokdamas atsakė, bet šviesos buvo duota daugiau ir paveikslai atrodė gana aiškiai. Tik gaila, kad vaizdų buvo kaip ir per mažai, bet juk tai ne paskutinė lekcija.

Tokių paskaitų pamatyti verta. Čia iš gyvų paveikslų pasimokinti apie gyvybės tvėrimosi paslaptis. Kaip tai skirtinga nuo tų pasakų, kokių moki no žydų biblija. Tokios moksliškos paskaitos ateity dauge liui biblijistų atims riebų uždarbį, kuomet žmonės pažins save ir savo kilmę iš tikrų faktų, kokius mums mokslas parodo.

—Bedarbis.

Daktaro 3 Taisyklės Didelė Pagelba Viduriams

Kokis smagus yra kada jūsų viduriai veikia kaip laikrodis, kiekvieną dieną! Tai lengva, jei jus laikysitės šių paprastų taisyklių garsaus sano daktaro:

1. Išgerkite didelį stiklą vandens prieš pusryčius ir keletą kartų į dieną.
2. Užtektinai pasimankštinkit ore, bet be didelio savęs nusivarginimo.
3. Bandykit vidurius išvalyti lygiai tą pačią valandą kiekvieną dieną.

Kiekvieni viduriai kartais reikalauja pagelbos ir geriausias dalykas vartoti yra Daktaro Caldwell's Syrup Pepsin. Jusų viduriai bus pilniausia išvalyti, bet nebus susilpninti ar vandeniuoti. Šis šeimininio daktaro receptas yra tik šviežios liuosuojančios žolės, tyras pepsinas ir kiti pagelbingi priedeliai, kurie negali pažeisti kudikio. Bet kaip jis pažadina tuos sutingusius vidurius! Kaip puikiai jus pasijaučiate kada iš jusų sistemos buna pašalintos visos nuodingos atmatos.

Nuvalykit tą padengtą liežuvį, pasaldinkit tą prastą kvapą ir atsikratykit to pikto galvos skaudėjimo. Biskutis Syrup Pepsin greitai paliuosuos vidurius nuo visų atmatų, kurios padaro neveiklią visą sistemą. Jus geriau valgysite, geriau miegosite ir geriau jausitės.

Jums patiks Dr. Caldwell's Syrup Pepsin skonis. Jo veikimas jus patenkins. Didelės bonkos — visose aptiekose.

DR. W. B. CALDWELL'S
SYRUP PEPSIN
A Doctor's Family Laxative

Kaip išrenka Gegužės Karalaitę?

Linksmos operetės, kurią C. L. Choras Pirmyn perstatys šį šeštadienį Lietuvių Auditorijoj, siužetas yra toks:

Kur tai laimingoj šaly gyvena piemenukas Filinas. Tas Filinas yra jau toks, kad gali mylėti ir myli su visa širdimi. Jo tos meilės objektas yra viena mergaitė, Alena. Piemenukas labai nelaimingas, kad prie jo Alenos gerinasi tiek daug visokių konkurentų: ir turtingas pienininkas, ir koks tai francuziškas grafas, ir dar koks ten pasiturįs senbernis; piemenukui belieka dainuoti ir dainuoti, ką jis iš visos dušios ir daro.

Laimei yra viena labai pasukri mergaitė Lizetta, kuriai tenka eiti kaip ir piršlio pareigas, tad visi tie kavalieriai prie jos puola, kad ji jiems sufiksytų reikalus su Alena. Kadangi Lizetta pati yra interesuota vienu iš tų kavalierių, ji dalykus taip sutvarko, kad tie nė vienas Alenos negali pasigauti. Galop du konkurentai Aleną užpuolę sykiu reikalauja, kad Alena dabar pati pasirinktų. Alena taip ir padaro: pasirenka, bet ne pienininką ir ne baroną ir ne grafą, bet paprastąjį piemenuką Filiną. Žinoma, viskas pasibaigia labai gerai. O kad dar butų geriau, tai ateina žinia, kad Alena tuo laiku kaimo gyventojų išrinkta geužės karalaite.

Svarbiausia, kad operetė yra labai muzikali ir pilna smagių, melodingų arijų. Operetė palieka labai smagų įspudį ir yra suprantama kiekvienam klausytojui.

Šeštadienio vakarą, gegužės 9 d. bus proga kiekvienam ją išgirsti ir pamatyti Lietuvių Auditorijoj.—Ns.

North Side

Pas Bijunėlį apsilankius

Praėjusį sekmadienį beklajodamas po North Sidės lietuvių koloniją apie Humboldt Parką, užsukau į Almera Simons svetainę ant Hancock gatvės arti North Ave., kad aplankius Bijunėlį, nes, mat jie ten kas sekmadienio rytą nuo 10 iki 12 val. susirenka praktikuotis. Na, ir ką; didelis burys mergaičių ir berniukų apsėdę apie mokytoją su pianu kampe, kad traukia, kad dainouja— net salė skamba. Paliovus chorui dainuoti, imasi atskiros grupės spiestis apie mokytoją. Dainuoja paaugusių mergaičių kvartetas vėl mažiausių "vyrų" kvartetas, tokių pat "leidžių" trio, solos ir visi kiti skirtingi dalyviai. Vėliau imasi instrumentalistai, smuikininkai ir kitokie. Pervariusi visus per "šerengą", šaukia Jonuko trupę. Susirikiavusi į "pozicijas" grupė jaunuolių imasi lošti veikaliuką— tai esama "Jonuko liga", gyvas, juokingas vaizdelis iš mokyklos dienų ir dalyviai matyt kuo ne visi jau moka savo roles iš atminties. Pasikalbėjus su mokytoja p. Steponavičiene-Salaveičikiute sužinojau, jog dirbama visu stropumu, kad prisirengus prie sezono užbaigtuvių, kurios įvyks gegužės 16, šeštadienio vakarą, puikioj North Sidės svetainėj, Masonic Temple, ant Leavitt gatvės arti North Ave. Programas, sako busiąs kuojvairiausias. Busią įvairių dainų, baleto šokių, muzikalių gabalų ant įvairių instrumentų ir juokingas perstatymas "Jonuko liga". Sako, darysime ką galėsime, kad patenkinti atsilankiusius, taip kad per vasarą Bijunėlio nepamirštų. Gero pasisekimo—**Smalstys.**

[Acme-P. & A. Photo]

Francisco Fimbres, Arizonos kaubojis, apie kurį praneša, kad jis atvykęs į Guaymasą, Meksikoj, su Jaki indiečių skalpais. Prieš penkerius metus indiečiai nužudė jo žmoną ir pavogė vaiką; tada jis prisiekė indiečiams už tai atkeršyti.

Brighton Park

Liudni girdai iš Lietuvos

Gautas pranešimas, kad Lietuvoj sekmadienį, kovo 29, š m. pasimirė Alena Venckaitytė-Talalienė, vieno musų Brighton Park draugijų darbuotojo ir "American Lithuanian Citizens Club" pirmininko, Stepono Tveriono žmonos sesutė. Taigi p. M. Tverionienė labai apgailestauja savo mylimos sesutės, kuri dar visai jaunutė turėjo skirtis su šiuo pasauliu. A. a. velionė Talalienė gyveno Vilkaviškio apskr., Pilviškių pasodoj (priemiesty), paliko vyrą, seną motinėlę, du brolius, Feliksą ir Stanislovą, Venckaičius, sesutę Marcelę Tverionienę, dvi brolienes ir kitus artimus gimines. Ką gi padarysi, kad toks likimo patvarkymas. Mes užgimėm ir kiekvienas turėsim mirti, tik mirtis tuom yra labai žiauri, kad žmogų dar jauną, dar neprisirengusį atskyrė nuo viso ko amžinai.—S.

Raudonos žarijos

Raudondvaris pasiruošęs laukia gegužės 10 dienos.

Ateinantį sekmadienį bus lermo Bridgeporto raudondvaryje; mat tą dieną išsiriš klausimus, ar "Vilnies" krėpstį valdys pruseikininkai ar bimbininkai. Tą pačią dieną išsiriš ir "poeto" Genių Dėdės-Valionio - Strazdo likimas. Strazdas kaip retas kitas yra "nusipelnęs" Stalino medalio, per ištisus 7 metus prakaituodamas "Vilnies" pastogėj ir aikvodamas paskutinę tulžį netiklintiems į Leniną šmeižti. Dabar atėjo laikas, kada papė Bimba arba duos jam patepimą arba galutinai prakeiks. Nieko nepadarysi, toks jau yra tas pasaulis, kad galų gale tuo pačiu atmoka, kuo kitiems buvai mokėjęs.

Ne tik Strazdo, bet ir kitų laukia arba palaiminimas arba iškeikimas. Pruseika, Šarkiunas, Tarulis, Senas Vincas, Paukštis, Stilsonas, Butkus, Jokubonis, Kuodis ir visa eilė kitų laukia iš Bimbos švento Benito kėpurės... Taip buvo su visais eretikais viduramžiuose, taip yra ir dabar. Nusidėjo prieš "kolektyvį protą", dabar nešiok gėdos kepurę, uždėtą tų, kurie likosi ištikimi vyriausiam Lenino vietininkui Stalinui Maskvoje ir jo kardinolams Amerikoje: Bimbai Brooklyne ir Andriuliui su Gasiunu Bridžporte.

Well, kaip ten ir butų, dabar tie "eretikai" patys gali bučiuoti savo pėdas, kad jos juos atnešė į Dėdės Samo žemę, o nenunešė į Sovietų rojų. Čia dar gali ir "iškeiktas" gyventi kaip žmogus, o tenai — jie patys žino, kas jų lauktų. Tokia tai yra tikroji bolševikų viera. *Senas Petras.*

Lietuvos Daktarų padėka Am. Lietuvių Daktarų Dr-jai

Iš medicinos draugijos metinio susirinkimo iš 1930 metais —tarp daugelio svarbių tarimų ir pranešimų, skaitoma skirsny VIII štai: Susirinkimo nutarimai priimti:

a) Padėkoti amerikiečiams gydytojams už "Medicinos" rėmimą ir ypačiai **D-rui A. L. Graičunui** už nenuilstamą jos platinimą.

b) Išklausęs Kauno Med. Draugijos Valdybos ir "Medicinos" redaktoriaus pranešimų, susirinkimas taria jiems ačiu ypačiai Draugijos pirmininkui ir "Medicinos" redaktoriui Dr. **J. Staugaičiui.**

c) Skirti 1000 litų "Medicinai" iš Kauno Medicinos Draugijos lėšų.

Padėkos žodis

Giminėms, draugams, pažystamiems ir visiems atsilankiusiems į laidotuves a. a. Marijonos Žekonienės (7011 S. Maplewood Ave.), tariame **širdingiausią ačiu!**

Juozas Žekonis,
Jurgis Grybas,
Anthony Royce,
A. Vanagaitis.

The English Column

Chicago Lithuanian Choral Society "Pirmyn"

Here we are, in the midst of hard work. Although our season has been a very busy one, the choral society, having forgotten about "spring fever" and whatever else goes with it, has begun work on a new operetta, "The May Queen". This will be given May 9th at the Lithuanian Auditorium, and it promises to give a lasting enjoyment. Not only that, but after this operetta there will be a "May Dance" and here we can all enjoy ourselves to the utmost. This being a choral society composed of young people, they desire to meet other Lithuanian folks at their affairs. Let's all go and have a good time! Besides the operetta, there's the May Dance afters!

Don't forget! Will you be there? — *A. K.*

Išradėjas F. Lasecką (Lasevičius)

APSAUGOKITE SAVO NAMUS!

Užrakinkite Atdarus Langus

Window Lock

Su šiuo naujai išrastu langų užraktu jus galite atidaryti langą kiek jums patinka ir užrakinti jį taip, kad niekas iš lauko pusės negalės atrakinti ir įlysti į vidų. Eidami gulti galėsite palikti langus atdarus, kas yra labai naudinga sveikatai. Jusų maži vaikai galės buti prie atdaro lango ir jie negalės langą labiau pakelti ir nebus pavojaus vaikui iškristi. Langai, po užrakinimo, nebarškės kad ir laike didžiausios audros. Šie prietaisai tinka prie visų langų ir kiekvienas lengvai gali juos prie savo langų pridėti. Langų negadina. Visi dėkitės prie savo langų — už mažai pinigų turėsite didelę apsaugą. Tuzinas del 12 langų pasiduoda už $4. Persiuntimą apmokam. Sutaupinsite daug anglių, nes langus taip sutraukia, kad šaltis negali įeiti.

Agentams didelis nuošimtis. Klauskite laišku.
Adresuokite:

FRANK LASECK
498-500 Ferry St., Newark, N. J.
Tel. Mitchell 2-2554

A.M.Butchas
PILSEN MALEVOS — VARNIŠIAI
HARDWARE IR NAMŲ REIKMENYS
4414 So. Rockwell St.
Tel. Lafayette 4689

Flat Wall paint gal.	$1.90
Geros rušies gatava maleva, gal.	1.25
Varnišius, gal.	1.00
Dutch Boy White Lead 100 svarų	11.25
Geriausios rušies alyva, gal.	1.00
4 colių geras brušis	50c
Nerudijantys peiliai ir šakutės (Stainless Steel) setas	2.48

Ir visokių kitokių namams reikmenų.

Pastebėjimas Radio Klausytojams

Iš priežasties, kad tautiškų "base ball" serijų žaidimas bus broadkastinamas per chain stotis nuo 2 iki 4 val. nedėlioj po pietų.

PEOPLES FURNITURE CO.
RADIO PROGRAMAS IŠ
WBBM STOTIES,
770 kilocycles

Tiktai sekantį sekmadienį tapo perkeltas nuo 4 iki 5 val. po pietų nauju Chicagos laiku. Toliaus ir vėl bus reguliariu laiku. Meldžiame įsitėmyti.

Didžiausia Lietuvių Laikraščių
Ekskursija į Lietuvą

BIRŽELIO 6, 1931

Hollandų Amerikos Linijos laivu "ROTTERDAM"

Iš New Yorko į Klaipėdą (per Rotterdamą)

Tai pirmutinė Amerikos lietuvių istorijoj tokia Ekskursija

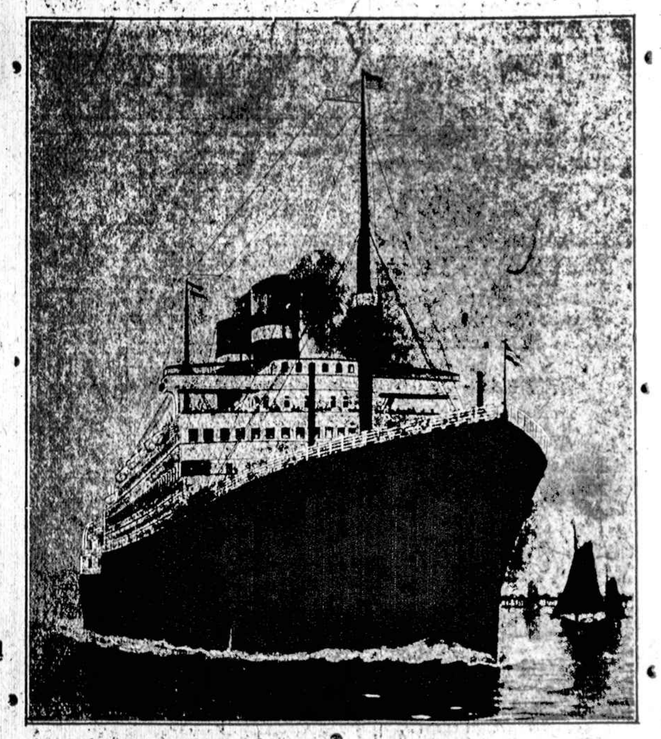

Keturi įtekmingiausi Amerikos lietuvių laikraščiai — "Naujienos", "Dirva", "Vienybė" ir "Amerikos Lietuvis", — susitarę su Lietuvių agentų sąjunga rengia didžiausią Ekskursiją Lietuvon kokia kada yra buvus. Patyrę laikraštininkų palydovai prašalys visus jusų rupesčius kelionėje, kaip su dokumentais, taip ir bagažais. Klaipėdoje pasitiks Speciališki Komitetai ir be jokio vargo ir bagažų kratos praleis ir sutvarkys kelionę Lietuvos geležinkeliu ar busais į jusų kaimus ir miestelius.

Be atideliojimo kreipkitės prie Naujienų arba savo artimiausio agento del informacijų. — Užsisakykite kambarius iškalno. Lietuvos piliečiai, kurie nežinote laivo vardo ir dienos atvažiavimo, privalo tuojaus atsikreipti prie Naujienų, kad butų užtektinai laiko sujėškoti rekordai įvažiavimo. Be to negalėsite gauti permito sugryžimui. — Naujienų ofisas atdaras kasdieną nuo 8 ryto iki 8 vakaro.

Kreipkitės ypatiškai arba laišku

NAUJIENOS
1739 So. Halsted St., Chicago, Ill.

CHICAGOS ŽINIOS

Žada apdėti tabaką naujais mokesniais

Numatoma naujas biznis butlegeriams

Legislaturoj jau galutinai paruoštas bilius, kuriuo butų aptaksuojami Illinois valstijos naudai visi cigaretai, cigarai ir tabakas. Jei bilius praeis, tai už kiekvieną cigaretų pakelį teks mokėti taksų 2 centus arba po vieną tukstantinę nuošimčio dalį nuo kiekvieno cigareto. Nuo kiekvieno cigaro reiks mokėti po 10 nuošimčių taksų; teks pat nuošimtis bus už tabaką. Valstija tikisi tuo budu iš rukytojų išspausti po $20,000,000 metams.

Cigaretai yra jau gana aukštai aptaksuoti federalinės valdžios. Nuo kiekvieno 15 centų vertės cigaretų pakelio jau mokama po 6 centus taksų; dabar teks mokėti po 8 centus. Dabar pardavėjai turės išgalvoti, kaip tuos naujus mokesnius uždėti ant rukytojų.

Kadangi Indiana, Wisconsin, Missouri, Michigan valstijos neturi tokių taksų, tai, sako, niekas nesulaikys rukytojus arba krautuvininkus pasinaudoti nauja rušim butlegerių, kad iš tų valstijų tabaką ir cigaretus pristatytų. Tokiu budu bus nauja šaka geram nelegaliam bizniui.

Kiek valstija iš to turės pelno, sunku apskaitliuoti, nes reiks naujos armijos inspektorių, kurie turės prižiurėti, kad taksai butų uždedami, išrenkami, kad nebutų įstatymas laužomas, kad butų naujieji butlegeriai gaudomi ir tt.

Vis įdomesnių graftų suranda

Susekta, kad Lawndale policijos kapitonas John Ptacek laike penkių savo tarnybos metų pasidėjęs į bankus $227,000. Laike pirmųjų savo tarnybos metų pasidėjęs $15,000. Tuo tarpu jo metinė alga buvo $4,000. Be to patirta, kad kapitonas jau suspėjęs dideles sumas pinigų išimti iš bankų ir rastoji suma esanti tik maža dalis to, ką jis laike 5 metų "pelnė".

Taip pat bevartant Chicagos miesto valdybos rekordus susekta, kad virš $75,000 yra padėta miesto kasieriaus smulkių išlaidų kasoje, tuo tarpu kai miesto atskaitoje truksta $40,000. Padėlių orderiai esą pasirašyti kaikurių aldermonų ir kitų miesto oficialų iš Thompsoro administracijos laikų.

Jei nori išmokti gerai rašyti — nusipirk typewriterį.

[Acme-P. & A. Photo]

Miss Sheila MacDonald, Anglijos darbiečių premjero Ramsay MacDonaldo duktė.

Gengsteriams apsunkins bondsų gavimą

Majoras Cermak parašė į Springfield legislaturai laišką, prašydamas praleisti per senatą jau praėjusį bilių, kuriuo bus apsunkinama kriminalistams, gengsteriams lengvu budu gauti ir užsistatyti bondsus, ačiu kuriems ligi šiol visi stambesnieji nusikaltėliai išsisukdavo kalėjimo.

Skelbimai Naujienose duoda naudą delto, kad pačios Naujienos yra naudingos.

Reikalaukite "NAUJIENAS" ant bile kampo, kur parduodami laikraščiai. Pardavėjas laikraščių bus gatavas Jums patarnauti. Jisai tenai stovi ne savo smagumui, bet Jusų patogumo delei.

GARSINKITĖS NAUJIENOSE

KAROLINA MATAITIENĖ

Persiskyrė su šiuo pasauliu gegužės 5 dieną, 10:30 valandą ryto 1931 m., sulaukus 41 metų amžiaus, gimus Lietuvoje, Aukštekų kaime, Radviliškio parap., Šiaulių apsk. Paliko dideliame nuliudime du sunus — Joną ir Edvardą, vyrą Jurgį, pusbrolį Joną Katilevą, 2 pusseseres — Elzbietą Petrulienę ir Oną Šlapelienę; Lietuvoje 2 brolius — Vladislovą ir Kastantą, seserį Zabelę, gimines ir pažįstamus.

Kunas pašarvotas, randasi Mažeikos koplyčioj, 3319 So. Auburn Ave.

Laidotuvės įvyks pentadieny, gegužės 8 dieną, 2 val. po pietų iš koplyčios bus nulydėta į Tautiškas kapines.

Visi a. a. Karolinos Mataitienės giminės, draugai ir pažįstami esat nuoširdžiai kviečiami dalyvauti laidotuvėse ir suteikti jai paskutinį patarnavimą ir atsisveikinimą.

Nuliudę liekame,

Vyras, Sunai, Giminės ir Pažįstami.

Laidotuvėse patarnauja graborius S. P. Mažeika, Tel. Yards 1138.

FRANCIŠKUS KNEITA

Persiskyrė su šiuo pasauliu gegužės 5 dieną, 1931 m., sulaukęs apie 48 metų amžiaus, gimęs Lietuvoje, Telšių apskr., Plungės parapijoj ir miestelyj. Amerikoj išgyveno apie 18 metų. Paliko dideliame nuliudime 2 brolius — Petrą ir Palinarą ir gimines Amerikoje. Lietuvoje, brolius, seseris ir gimines. Kunas pašarvotas, randasi Masalskio koplyčioj, 3307 Auburn Ave.

Laidotuvės įvyks šeštadieny gegužės 9 dieną, 1 val. po pietų iš koplyčios bus nulydėtas į Tautiškas kapines.

Visi a. a. Pranciškaus Kneitos giminės, draugai ir pažįstami esat nuoširdžiai kviečiami dalyvauti laidotuvėse ir suteikti jam paskutinį patarnavimą ir atsisveikinimą.

Nuliudę liekame,

Broliai ir Giminės.

Laidotuvėse patarnauja graborius A. Masalskis, Telefonas Boulevard 4139.

Juozapas Paunksnis

Persiskyrė su šiuo pasauliu Gegužės 5 dieną, 2 valandą po pietų 1931 m., sulaukęs 51 metų amžiaus, gimęs Mikniunų kaime, Kamajų parapijoj, Ežerėnų apskrityj.

Paliko dideliame nuliudime 2 brolius — Antaną ir Joną, seserį Marijoną, pusseserę Oną Kavaliunienę ir kitus gimines.

Kunas pašarvotas, randasi graboriaus Lachavičiaus koplyčioj, 2314 West 23 Place.

Laidotuvės įvyks Subatoj, gegužės 9 dieną, 2 val. po pietų iš koplyčios bus nulydėtas į Tautiškas kapines.

Visi a. a. Juozapo Paunksnio giminės, draugai ir pažįstami esat nuoširdžiai kviečiami dalyvauti laidotuvėse ir suteikti jam paskutinį patarnavimą ir atsisveikinimą.

Nuliudę liekame,

Broliai, Sesuo, Pusseserės ir Pažįstami.

Laidotuvėse patarnauja graborius S. D. Lachavich, Tel. Roosevelt 2515

CARTER, WIS.

VILMA TEREVIČIENĖ

Persiskyrė su šiuo pasauliu ligoninėje gegužės 5 dieną, 12:30 valandą dieną 1931 m., sulaukus 19 metų amžiaus, gimus Rygoje, užaugusi Goodman, Wis.

Paliko dideliame nuliudime vyrą Simoną Terevičių, motiną Oną Arminas, brolį Williamą, gimines ir pažystamus.

Kunas pašarvotas, randasi Carter, Wis.

Laidotuvės įvyks subatoj, gegužės 9 dieną, 9 val. iš namų į vietos parapijos bažnyčią, kurioje atsibus gedulingos pamaldos už velionės sielą, o iš ten bus nulydėta į Goodman, Wis. kapines.

Visi a. a. Vilmos Terevičienės giminės, draugai ir pažįstami esat nuoširdžiai kviečiami dalyvauti laidotuvėse ir suteikti jai paskutinį patarnavimą ir atsisveikinimą.

Nuliudę liekame,

Vyras, Motina, Brolis ir Giminės.

PADĖKAVONĖ

Jieva Kazlauskienė

po tėvais Kasmauskaitė

kuri mirė balandžio 24 dieną ir palaidota tapo balandžio 28 d., o dabar ilsis Šv. Kazimiero kapinėse, amžinai nutilus ir negalėdama atsidėkavot tiems, kurie suteikė jai paskutinį patarnavimą ir palydėjo ją į tą neišvengiamą amžinybės vietą.

Mes atmindami ir apgailėdami jos prasišalinimą iš musų tarpo, reiškiame giliausią padėką dalyvavusiems laidotuvėse žmonėms ir suteikusiems vainikus draugams. Dėkavojame musų dvasiškam tėvui, kun. kleb. Baltučiui ir kitiems kunigams, kurie atlaikė įspudingas pamaldas už jos sielą ir už pasakymą pamokslo; dėkavojame graboriui Ežerskiui, kurs savu geru ir mandagiu patarnavimu garbingai nulydėjo jį į amžinastį, o mums palengvino perkęsti nuliudimą ir rupesčius, dėkavojame grabnešiams, gėlių aukautojams, mišių aukautojams, vargonininkui ir visiems tiems, kurie atjautė mus nuliudimo valandoje, ir pagalios dėkavojame visiems dalyvavusiems laidotuvėse žmonėms; o tau, musų mylima moteris ir motinelė, sakome: ilsėkis šaltoj žemėje ir lauk mus ateinant pas save.

Nuliudę Vyras, Sunus ir Duktė.

Graboriai

Phone Boulevard 4139

A. MASALSKIS

Musų patarnavimas laidotuvėse ir kokiame reikale visuomet esti sąžiningas ir nebranghs todel, kad neturime išlaidų užlaikymui skyrių.

3307 Auburn Ave.
CHICAGO, ILL.

IGN. J. ZOLP
Pigiausias Lietuvis Graborius Chicagoj

1646 W. 46th St.
Telefonai
Boulevard 5203
Boulevard 8413

1327 So. 49th Ct.
Telefonas
Cicero 3724

BUTKUS
Undertaking Co.
Wm. A. Pakorny
Koplyčia dykai
710 West 18th Street
Tel. Canal 3161

J. Lulevičius
GRABORIUS IR BALSAMUOTOJAS
Patarnauju laidotuvėse visose miesto ir miestelių dalyse. Moderniška koplyčia veltui.
3103 S. Halsted St.
Chicago, Ill.
Tel. Victory 1115

J. F. RADZIUS
PIGIAUSIAS LIETUVIS GRABORIUS CHICAGOJ

Laidotuvėse patarnauju geriau ir pigiau, negu kiti todel, kad priklausau prie grabų išdirbystės.
OFISAS:
668 W. 18th Street
Tel. Canal 6174
SKYRIUS:
3238 S. Halsted St.
Tel. Victory 4088

4 MODERNIŠKOS KOPLYČIOS DYKAI DĖL ŠERMENŲ

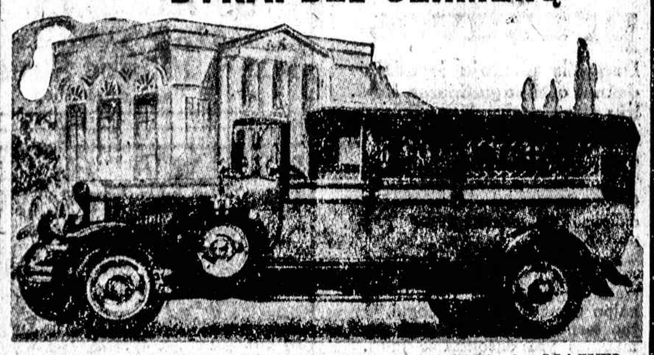

AMBULANCE PATARNAVIMAS DIENĄ ir NAKTĮ
Mes visuomet teikiame širdingą, simpatingą ir ramų patarnavimą, kuomet jis yra labiausiai reikalingas.

J. F. EUDEIKIS & CO.
JUSŲ GRABORIAI
Didysis Ofisas
4605-07 South Hermitage Avenue
Visi Telefonai: YARDS 1741 *ir* 1742

Graboriai

S. D. LACHAVICH
LIETUVIS GRABORIUS
Patarnauju laidotuvėse kuopigiausia. Reikale meldžiu atsišaukti, o mano darbu busite užganėdinti.
Tel. Roosevelt 2515 arba 2516
2314 W. 23rd Pl., Chicago
SKYRIUS:
1439 S. 49 Court, Cicero, Ill.
Tel. Cicero 5927

Lietuvės Akušerės

Vidikas-Lulevičienė
AKUŠERKA
3103 S. Halsted St.
Telefonas
Victory 1115
Valandos:
nuo 8 iki 2 po pietų ir nuo 6 iki 9 val. vakare

Mrs. ANELIA K. JARUSH
Physical Therapy & Midwife
Naujoj vietoj
6109 South Albany Avenue

Phone
Hemlock 9252
Patarnauja prie gimdymo, duodu massage, electric treatment ir magnetic blankets ir t. t. Moterims ir merginom patarimai dovanai.

Telefonas Yards 1138
Stanley P. Mažeika
Graborius ir Balzamuotojas
Moderniška Kokplyčia Dovanai
Turiu automobilius visokiems reikalams. Kaina pricinama
3319 Auburn Avenue
CHICAGO, ILL.

S. M. SKUDAS
Lietuvis
GRABORIUS IR BALSAMUOTOJAS
Didelė ir graži koplyčia dykai
718 W. 18 St.
Tel. Roosevelt 7532

Akių Gydytojai

Tel. Yards 1829
DR. G. SERNER
LIETUVIS AKIŲ SPECIALISTAS

Ofisas ir Akinių Dirbtuvė
756 West 35th St.
kampas Halsted St.
Valandos nuo 10—4, nuo 6 iki 8
Nedėliomis nuo 10 iki 12.

Duokite savo akis išegzaminuoti
Dr. A. R. BLUMENTHAL
OPTOMETRIST

Praktikuoja virš 20 m.
4649 *S. Ashland Ave.*
kampas 47th St.
Tel. Boulevard 6487

Lietuviai Gydytojai

DR. A. J. KARALIUS
Gydytojas ir Chirurgas
3147 So. Halsted Street
Tel. Calumet 3294
Nuo 9 iki 12 val. dienos ir nuo 6 iki 9 valandos vakare

A. L. Davidonis, M.D.
4910 So. Michigan Avenue
Tel. Kenwood 5107
VALANDOS:
nuo 9 iki 11 valandai ryte;
nuo 6 iki 8 valandai vakare
apart šventadienio ir ketvirtadienio

Phone Canal 6222
DR. S. BIEŽIS
GYDYTOJAS IR CHIRURGAS
2201 West 22nd Street
Val.: 1—3 ir 7—8; Ned. 10—12 ryto
Rezidencija 6640 *So. Maplewood Ave.*
Telefonas Republic 7868

Namų Tel. Ravenswood 1664
Dr. J. P. Ashmenckas
GYDYTOJAS IR CHIRURGAS
1588 *Milwaukee Ave.*
(kampas North ir Damen Aves)
Tel. Brunswick 8281
Utarn., Ketv. ir Subatomis
Ofiso valandos: 1-3 ir 7-8 p. m.
Nedėliomis pagal susitarimą

DR. T. DUNDULIS
GYDYTOJAS IR CHIRURGAS
4142 *Archer Avenue*
Valandos 11 ryto iki 1 po pietų, 2 iki 4 ir 6 iki 8 vak. Nedėliom nuo 10 iki 12 dieną.

Lietuviai Gydytojai

Rez. 6600 *South Artesian Avenue*
Phone Prospect 6659
Ofiso Tel. Canal 0257
DR. P. Z. ZALATORIS
GYDYTOJAS IR CHIRURGAS
1821 *So. Halsted Street*
CHICAGO, ILL.

Phone Boulevard 8483
DR. MARGERIS
GYDYTOJAS IR CHIRURGAS
3421 *South Halsted St.*
Valandos: nuo 10 iki 2 po pietų, nuo 6 iki 8 val. vakare
Sekmadieniais nuo 10 iki 12

Ofiso Tel. Boulevard 5913
DR. A. J. BERTASH
3464 *South Halsted Street*
Ofiso valandos nuo 1 iki 3 po pietų ir nuo 6 iki 8 val. vakare.
Rez. Tel. Kenwood 5107

A. MONTVID, M. D.
West Town State Bank Bldg.
2400 W. *Madison St.*
Val.: 1 iki 3 po pietų, 6 iki 8 vak.
Tel. West 2860
Namų telefonas Brunswick 0597

Telefonas Boulevard 1939
DR. S. A. BRENZA
Ofiso valandos:
9 iki 12, 1 iki 3 d. ir 6:30 iki 9:30 v.
4608 South Ashland Ave.
Netoli 46th St. Chicago, Ill.

SVARBI ŽINUTĖ
DR. M. T. STRIKOL
Lietuvys Gydytojas ir Chirurgas
Perkėlė abu savo ofisu į naują vietą po nr.
4645 So. Ashland Ave.
Valandos 2 iki 4 ir 6 iki 8 vakare.
Nedėlioj pagal sutartį
Tel. Boulevard 7820
Namai:
6641 So. Albany Ave.
Tel. Prospect 1930

A. K. Rutkauskas, M. D.
4442 *South Western Avenue*
Tel. Lafayette 4146
VALANDOS:
nuo 9 iki 11 valandai ryto
nuo 6 iki 9 valandai vakaro

Phone Canal 2118
Valandos: 6—8 vakare
DR. A. L. YUSKA
GYDYTOJAS IR CHIRURGAS
1900 *So. Halsted St.*
Rezidencija:
4193 *Archer Ave.*
Valandos: 2—4 po piet
Phone Lafayette 0098

Dr. A. P. Kazlauskis
Dentistas
4712 South Ashland Ave.
Tel. Boulevard 7589
Ofiso valandos 10 ryto iki 8 vakaro.
Residence Phone Hemlock 7691

Phone Boulevard 7042
DR. C. Z. VEZELIS
Dentistas
4645 So. Ashland Ave.
virš Marshall Drug store, arti 47 St.

DR. J. J. KOWARSKAS
GYDYTOJAS IR CHIRURGAS
2403 W. 63rd St., Suite 3
Tel. Prospect 1028
Rez. 2359 *S. Leavitt St. Canal* 2330
Ofiso valandos 2 iki 4, 7 iki 9
Nedėlioj pagal sutartį

Tel. Cicero 1260
DR. GUSSEN
LIETUVIS DENTISTAS
Val.: kasdien nuo 10 val. ryto iki 9 val. vakare. Nedėliomis pagal sutartį
4847 West 14 Street
CICERO, ILL.

Įvairus Gydytojai

DR. HERZMAN
— IŠ RUSIJOS —
Gerai lietuviams žinomas per 25 metus kaipo patyręs gydytojas, chirurgas ir akušeris.
Gydo staigias ir chroniškas ligas vyrų, moterų ir vaikų pagal naujausius metodus X-Ray ir kitokius elektros prietaisus.
Ofisas ir Laboratorija:
1025 W. *18th St., netoli Morgan St.*
Valandos: nuo 10—12 pietų ir nuo 6 iki 7:30 val. vakare
Tel. Canal 3110
Rezidencijos telefonai
Hyde Park 6755 *ar Randolph* 6800

DR. CHARLES SEGAL
Praktikuoja 20 metai
OFISAS
4729 *South Ashland Ave., 2 lubos*
CHICAGO, ILL.
SPECIALISTAS DŽIOVOS
Moteriškų, Vyriškų ir Vaikų ligų
OFISO VALANDOS:
Nuo 10 iki 12 val. ryte, nuo 2 iki 4 val. po pietų ir nuo 7 iki 8:30 val. vakaro. Nedėl. nuo 10 iki 12 v. dieną.
Phone Midway 2880

DR. G. L. MADGE
DENTISTAS
4930 W. 13th St. Tel. Cicero 49
Dėl sunkių laikų kainos nupigintos
Sidabro Fillingai — $2.00
Porcelano Fillingai — 2.00
Auksinės Crownos — 6.00
Bridge — $6.00 už dantį
Plates — $20.00 ir aukš.

Įvairus Gydytojai

Office Phone Canal 1912
DR. M. J. SHERMAN
GYDYTOJAS IR CHIRURGAS
Office 1724 *So. Loomis St.*
kamp. 18 is Blue Island Ave.
Valandos: 10 to 12 A. M., 2 to 4 & 7 to 8:30 P. M.
Res. Phone Paulax 6353

Phone Armitage 2822
DR. W. F. KALISZ
1145 *Milwaukee Avenue*
Valandos: 12 iki 2 ir 6 iki 8 P. M.
Seredos vakare uždaryta
Nedėlioj pagal sutartį

Telefonas Yards 0994
Dr. MAURICE KAHN
4631 *South Ashland Avenue*
Ofiso valandos:
Nuo 10 iki 12 dieną, 2 iki 3 po piet. 7 iki 8 val. Nedėl. nuo 10 iki 12
Rez. Telephone Plaza 3202

Rezidencija Tel. Midway 5512 ir Wilmette 195
Ralph C. Cupler, M.D.
CHIRURGAS
Oakley ir 24 St. Tel. Canal 1712-0241
Valandos: Panedėliais ir Ketvergais 3 iki 8 val. vak., Utarninkais ir Pėtnyčiomis 1 iki 4 v. v.

Ofiso Tel. Victory 6893
Rez. Tel. Drexel 9191
DR. A. A. ROTH
GYDYTOJAS IR CHIRURGAS
Ofisas: 3102 *So. Halsted St., Chicago arti 31st Street*
Valandos: 1—3 po pietų, 7—8 vak.
Nedėliomis ir šventad. 10—12 dieną.

Advokatai

K. GUGIS
ADVOKATAS
MIESTO OFISAS
127 *N. Dearborn St., Room* 1113
Telefonas Central 4411
Valandos: nuo 9 ryto iki 4 po pietų
Gyvenimo vieta
3323 *South Halsted Street*
Tel. Boulevard 1310
Valandos: nuo 6 iki 8 val. kiekvieną vakarą, išskyrus ketvergą
Nedėlioj nuo 9 iki 12 ryto

A. A. OLIS
R. A. VASALLE
ADVOKATAI
11 *South La Salle Street*
Room 1934 Tel. Randolph 0332
Valandos nuo 9 ryto iki 5 vak.
3241 *S. Halsted St. Tel. Victory* 0462
Valandos — 7 iki 9 vakare
Olis—Utarn., Ketv. ir Subatos vak.
Vasalle—Pan., Ser. ir Pėtnyčios vak.

J. P. WAITCHES
Lietuvis Advokatas
Iki 3 val. kortuose — nuo 3 iki 9
Subatomis nuo 9 iki 9
52 East 107th St.
kampas Michigan Ave.
Tel. Pullman 5950—namų Pull. 6377
Miesto ofise pagal sutartį
127 N. Dearborn St.
Ketvergais ofisai uždaryti.

John Kuchinskas
Lietuvis Advokatas
2221 West 22nd St.
Arti Leavitt St.
Telefonas Canal 2552
Valandos 9 ryto iki 8 vakaro.
Seredoj ir Pėtnyčioj nuo 9 iki 6

A. A. SLAKIS
ADVOKATAS
Ofisas vidurmiestyje
Room 1502
CHICAGO TEMPLE BLDG.
77 *W. Washington St.*
Cor. Washington and Clark Sts.
Ofiso Tel. Central 2978
Namų Tel. Hyde Park 3395

JOHN B. BORDEN
(John Bagdžiunas Borden)
LIETUVIS ADVOKATAS
105 *W. Adams St., Room* 2117
Telephone Randolph 6727
Vakarais 2151 *W. 22nd St. nuo* 6-9
Telephone Roosevelt 9090
Namie 8-9 ryte. Tel. Republic 9600

V. W. RUTKAUSKAS
ADVOKATAS
29 S. La Salle St. Room 730
Tel. Central 6390 Val. 9—4
Rezidencija 6158 S. Talman Av.
Tel. Prospect 3525

Paul M. Adomaitis
Advokatas
Ofisas vidurmiestyje
Room 2414
One North La Salle Bldg.
One North La Salle St.
(Cor. La Salle and Madison Sts.)
Ofiso Tel. State 2704; 4412

JOSEPH J. GRISH
Lietuvis Advokatas
4631 *So. Ashland Ave.*
Tel. Boulevard 2800
Rez. 6515 *So. Rockwell St.*

Tarp Chicagos Lietuvių

Jaunųjų Balsai

Žemiau dedamas pakvietimas į operetę "Gegužės Karalaitę" yra atsiųstas vienos čia gimusios jaunos choristės.

Pirmyn Chicagos Lietuvių Choras

Nekartą kokiam tai viešame susirinkime ar šiaip privatiškoj draugijoj atsiranda koks nors barzdotas psichologas, kuris savo kalboje pranašauja liudną ateitį musų lietuviškam jaunimui. Sako: Kaip tik tie visi seni dvasios auklėtojai pranyks ir nebebus kam raginti jaunimą prie išsitobulinimo, ir tada užges visas lietuvių veikimas.

Kiek man yra tekę čia Chicagoj buti jaunuolių tarpe ir kiek aš suprantu (žinoma, ne labai daug), galiu tikrinti, kad jaunimas pats savo pastangomis, pažadintas tos įgimtos lietuviškos dvasios, žengia net prie aukštesnio laipsnio išsitobulinimo, negu musų tėvai kad sapnavo. Dabar jau atėjo tokie laikai, kad jaunimas ragina senius prisidėti prie jų darbo ir eiti pažiurėti ką jie veikia.

Tą visą faktinai įrodo Chicagos Lietuvių Choras Pirmyn, kurio sąstatas ir yra maždaug iš vien čia augusio jaunimo.

Daug apie "Pirmyn" chorą nerašysiu, kitaip sakant negirsiu, nes jis dalyvavo beveik kiekviename šio sezono parengime, ir gausųs aplodismentai reiškė publikos malonų atsinešimą pilną simpatijos jaunam vedėjui, kuris džiaugėsi savo pilniausioj kontrolėj didelio choro.

Visiems jau yra žinoma, kad "Pirmyn" choro priešaky štovi jaunas čia augęs energingas muzikas p. K. Steponavičius.

Nežiurint to, kad pavasario gamta mus visus vylioja į laukus tyro oro pakvėpuoti, tikiuosi, kad kiekvienas atras nors valandą laiko šeštadienio vakare t. y. gegužės 9-tą dieną 8-tą val. vakare ateiti į Lietuvių Auditoriją pasižiurėti, pasigerėti "Gegužės Karalaite", Tai operetė, kurią rengia Chicagos Lietuvių Choras Pirmyn

Kviečiu visus kuoskaitlingiausiai atsilankyti, nes šis yra paskutinis parengimas "Pirmyn" choro šį sezoną. —*Zosė.*

"Rytoj!"

Atėjus pavasariui Chicagos Lietuvių Choras "Pirmyn" rengiasi pabaigti sezoną su perstatymu gražios ir linksmos operetės "Gegužės Karalaitė". Artistai pati jaunuomenė, rengiasi iš visų pastangų. Taigi ir Simfonijos Orkestra ir choras patieks daug muzikališkų kurinių ir dainų po vadovyste gabaus mokytojo p. Steponavičiaus. Visa tai bus vakare, rytoj, gegužės 9 d., 8 val. vak. O po perstatymo bus linksmi šokiai ir tada galėsime pasipažinti ir pasišnekučiuoti su savo draugais. Rytoj visi į Liet. Auditoriją. Iki pasimatymo! —*A. K.*

Iš Teisybės Mylėtojų Draugystės pastogės

Balandžio 12 d. įvyko T. M. Dr-tės pavasarinis balius. Balius nusisekė gerai. Prisirašė apie 30 naujų narių, tarp kurių didelė dalis abiejų lyčių jaunimo. Buvo dalinamos dovanos nariams nesirgusiems per 12 metų.

Ateinantį nedėldienį, gegužio 10 d., 12 val. dieną, įvyks mėnesinis susirinkimas. Geistina, kad visi pripildžiusieji aplikacijas atsilankytų ir formališkai įstotų į draugystę.

Taigi musų draugystė auga ir bujoja. Jei nariai pasidarbuos, yra vilties, kad iki Naujų Metų suorganizuosime 500 narių ir $16,000 kapitalo.

Sekretorius S. Narkis.

Skilvio Gyduolė, Kuri Patenkina

"Chathman, Ont., Canada, balandžio 12. — Aš esu Trinerio Kartaus Vyno pasekmėmis pilnai patenkintas. John Luksa". To jus ir trokštate, jei jus kenčiate nuo konstipacijos, prasto apetito, galvos skaudėjimų ir panašių skilvio pakrikimų.

TRINERIO KARTUSIS VYNAS

yra pastebėtina gyduolė, kuri padaro tai, kas jai yra skirta ir kenčiantieji nuo skilvio tai prisiekia. Nežiurint kokius vaistus jus esate bandę, čia yra tikra pagelba del jus. Jis nebutų galėjęs buti markete per 41 metus, jei jo pasekmės nebutų absoliučiai patenkinančios. Daugelis daktarų ji prirašinėja, nes jie žino jo tobulą formulą. Pas visus aptiekininkus, mažos ir didelės bonkos.

Biblijos Studentų PROGRAMAS

Iš Radio WCHI Stoties
1490 kilocycles

Nedėlioj, Gegužės 10,

nuo 3:30 iki 4:30 po pietų
(Chicago daylight Saving Time)
Kalbės
B. KARDELIS

P. S. Ieškokite WCHI stoties prie pat krašto ant jusų atimtuvų.

Kožną nedėldienį nuo 3:30 iki 4:30 po pietų.

EXTRA EXTRA

BALIUS

ATSIBUS SUBATOJ,
May 9, 1931 m.
Tautiškos Parap. Svet.,
3501 So. Union Ave.

Pradžia 7:00 val. vakare.
Bus 3 išlaimėjimai, 1 floor lamp, 2 gramafonus, 3 dziegurius. Įžanga 35c.
Tas pats tikiets bus geras del laimėjimo. Kviečiame jaunus ir senus prie geros muzikos praleist smagiai laiką.
Kviečia KOMITETAS.

Rusiškos ir Turškos Vanos
12th STREET
Tel. Kedzie 8902

3514-16 Roosevelt Rd.
arti St. Louis Ave.
CHICAGO, ILL.

Daktaras WISSIG,
Kapitonas — Pasauliniame Kare
Specialistas iš Seno Krajaus

GYDO VISAS LIGAS VYRŲ IR MOTERŲ PER 26 METUS.
NEŽIURINT KAIP UŽSISENĖJUSIOS ir NEIŠGYDOMOS JOS YRA
Speciališkai gydo ligas pilvo, plaučių, inkstų ir puslės, užnuodijimą kraujo, odos, ligas, žaizdas, reumatizmą, galvos skausmus, skausmus nugaroje, kosėjimą, gerklės skaudėjimą ir paslaptingas ligas. Jeigu kiti negalėjo jus išgydyti, ateikite čia ir persitikrinkite, ką jis jums gali padaryti. Praktikuoja per daugelį metų ir išgydė tukstančius ligonių. Patarimas dykai. OFISO VALANDOS: Kasdie nuo 10 valandos ryto iki 1 valandai ir nuo 5-8 valandai vakare. Nedėliomis nuo 10 ryto iki 1 val.
4200 West 26 St., kampas Kesler Ave., Tel. Crawford 5573

Nebe debiutantė

ONA BERKIUTĖ

Ši jauna dainininkė, viena veikliausių Chicagos Lietuvių Choro Pirmyn ir Mergaičių Trio dalyvė, dainuoja Choro perstatomoj operetėj "Gegužės Karalaitė" vieną iš vadovaujamų rolių. — P-lė Berkiutė labai gerai pasirodė dainuodama solo Gegužės Pirmos apvaikščiojime.

Ji yra jau dainavusi M. Petrausko operetėj "Kaminakretis ir Malunininkas". Dabar dainuo apsukrios merginos Lizettos rolę.

Naujienų Ekskursija

Sekanti didžiausia ekskursija Lietuvon, rengiama per 4 didžiausius lietuvių laikraščius Amerikoje, kartu su laivakorčių agentų susivienijimu, išplauks birželio 6 d. laivu "Rotterdam". Be jokio rupesčio su bagažais iki Klaipėdos.

Nors laiko jau nedaug, bet Naujienų laivakorčių skyrius turėdamas gerą patyrimą sutvarkys jusų dokumentus ir suspės viską prirengti. Tuojau kreipkitės del informacijų į Naujienas, 1739 S. Halsted St.

Bridgeportas

J. Mauručiui gatvekary išvogė $37.00

Gegužės 5 d. važiuojant Halsted gatvės gatvekariu į miestą kišenvagiai ištraukė p. Juozui Mauručiui iš kišeniaus $37.00. Maurutis važiavo į miestą pirktis siuto ir nuvažiavęs bei siutą išsirinkęs žiuri, kad kišeniai tušti. Kada, kur ir kas išgriebė pinigus, jis visai nepajutęs. Visokių "profesijų" ir "profesionalų" yra didmiesčiuose.

Senas Petras.

PRANEŠIMAI

"Gegužės Karalaitė" operetę stato Chicagos Lietuvių Choras Pirmyn, subatoj, gegužės 9 d., Lietuvių Auditorijoj, pradžia 7:30 val. vakare. Po perstatymo bus šokiai, prie Simfonijos orkestro. Viskam vadovauja K. Steponavičius. Gerbiama Chicagos publika kviečiama atsilankyti. — *Komitetas.*

West Side. — S. L. A. 109 kp. laikys mėnesinį susirinkimą penktadieny, gegužės 8 dieną, 8 val. vak., M. Meldažio svet., 2242 W. 23 Pl. Visi nariai maloneikite atsilankyti į susirinkimą, nes turime daug svarbių dalykų. — *Valdyba.*

Balius su laimėjimais subatoj, May 9, 1931, Tautiškos Parapijos svetainėj, 3501 So. Union Ave. Pradžia 7-tą valandą. — *Rengimo Komitetas.*

Kriaučių Lokalo 269 *A. C. W. of A.* susirinkimas įvyks pėtnyčioj, gegužės 8 d., Amalgamated Centro name, 333 So. Ashland Blvd., 7:30 val. vak. Taipgi šiame susirinkime bus daug svarbių reikalų. Maloneikit dalyvauti visi
Valdyba.

Town of Lake. — Dr-stė Lietuvos Sunų, No. 1. Priešmetiniame susirinkime gruodžio 6 d. 1930 m. nutarė Draugystę likviduoti ir pinigus pasidalinti, ir metinis susirinkimas sausio 3 d. 1931 m. tą nutarimą užtvirtino. Dabar jau yra visi pinigai padėti pas John J. Zolp, 4559 So. Paulina St. ir yra nariams išmokama. Nusineškit savo mokesčių knygelę ri atsijmsite savo dalį.
L. Geležinis, rašt.

Draugystė Lietuvos Vėliava Amerikoj No. 1, laikys mėnesinį susirinkimą, gegužės 10 d., 1 valandą po pietų Antano Cesnos svetainėj, 4501 S. Paulina St. Draugai ir draugės meldžiu atsilankyti, o išgirsite daug naujo. *Sekretorius.*

Lietuviai dalyvaus Gegužės 19 d. parade

Apie 30 tautų paroda Soldier fielde

Margiausių reginių suteiks Chicagos Jubiliejaus savaitės pabaigai rengiamas didžiausias tautų paradas Soldier field, antradienio vakarą gegužės 19 d. Toje tarptautinėje parodoje rengiasi dalyvauti apie 30 tautinių grupių su savo kostiumais, šokiais, žaislais, dainomis ir kt. Kiekvienai tautai bus duota po 10 minučių laiko.

Į tamtikrą subkomitetą pirmininkais įeina: Lietuvių: Juozas J. Elias; Vengrų Dr. A. M. Barothy; Francuzų-kanadiečių: P. J. Polequin; Kiniečių: G. H. Wang; Lenkų: Walter Wiec Worek; Ukrainiečių: Dr. Siemens; Žydų: Miss Toby Goldstein; Rumunų: ohn Spornik; Kroatų: Mrs. Skvork; Asyrų: Y. L. Yames; Amerikos Indionų: S. H. Peters; Šveicarų: Eugene Hildebrand; Japonų: H. S. Shimizu; Italų: Dr. Castruccio, ir Grekų: Paul Semos.

Gėlės del Motinų Dienos

Tai dienai gaunamos puikiausios gėlės

Apie 20 metų atgal Motinų Diena pasidarė gana populiarė ir nuo to laiko jos populiarumas nuolatos vis labiau ir labiau augo. Philadelphijoj viena moterų organizacija paskyrė antrą sekmadienį gegužės mėnesy kaipo nacionalę šventę pagerbti motiną. Ta mintis paskirti dieną pagerbti savo motiną visiems patiko ir greitai prasiplėtė.

Dabar Motinų Diena yra proklamuojama Jungt. Valst. prezidento, kitos šalys irgi priima tą mintį ir dabar Motinų Diena yra švenčiama veik visose civilizuotose šalyse. Laipsniškai ši diena patapo greičiau dovanų diena ir pirmąją vietą tarp dovanų užėmė gėlės, nes kas yra tinkamesnio už gėlės išreikšti meilės sentimentą? Todel gėlės patapo Motinų Dienos simbolu ir jos laukia jusų pas kiekvieną kvietkininką visoje šalyje, ar tai dideliame mieste, ar tai mažiausiame kaimelyje.

Bet ne visuomet taip buvo, nes išpradžių nebuvo užtenkama gėlių tai dienai. Kada užsidavo didesnis pareikalavimas, gėlių pritrukdavo ir jų kainos žymiai pašokdavo augštyn. Bet augintojai dabar auginą gėles specialiai tai dienai ir jų trukumo daugiau nebepasireiškia, jų dabar galima gauti užtektinai ir už žemas kainas.

Šiemet gėlių augintojai savo geriausias gėles išlaikė Motinų Dienai, taip kad sunus, duktė ar vyras nereikalauja bijotis, kad jis negaus gražiųjų gėlių išreiškimui savo meilės ir prisirišimo savo geriausiai motinai, nes kiekvienam jo motina yra geriausia motina pasaulyje.

Kvietkininkai yra prisirengę jums patarnauti ir jie sudarys tokius gražius vainikus, kad kiekvienos moteries širdis pradės smarkiau plakti juos pamačius. Užmerkite akis ir įsivaizduokite savo motinos džiaugsmą, kai ji gaus tokį puikų vainiką, kokis yra parodytas kitoje šio laikraščio vietoje. Bet dar gražesni vainikai ir bukietai randasi pas kvietkininkus, nes jų gražumo jokis paveikslas negali tikslai perduoti.

C. JOSEPH

NAUJIENŲ KELIAUJANTIS AGENTAS

Dabar lankosi po lietuvių kolonijas Springfield, Ill., apielinkėse užrašinėdamas "Naujienas".

Kur jis atsilankytų, mes prašome "Naujienų" skaitytojų pagelbėti jam, kad jo darbas galėtų buti sekmingesnis. Per jį galima ir atnaujinti prenumeratą. —N-nų Administracija

Lietuvių Tautiškos Parapijos rengiamas

MASKINIS BALIUS

su prizais moterims ir vyrams
Nedėlioj,
Gegužės-May 10, '31
Pradžia 7 val. vak.
Tautiškoj svetainėj,
3501 S. Union Ave.
Kviečiame visas ir visus
Klebonas kun. Linkus ir Komitetas.

! pražuvęs

Daugelis pirmuju įspudžiu dažnai esti sugadinama kokiu nors mažu iš pažiuros daiktu.

TAI yra piuku jeigu gali taip padaryt, jog kitiem patiktum. O vienok, dažnai koks mažas dalikas gali neleisti jums eiti pirmin.

Pavyzdžiui, jeigu žmogaus dantis yra nešvarus, tai jus noroms ar nenoroms turėsite ta kaipo užmetima tam žmogui. O tuo tarpu gal-but toks pat užmetimas yra daromas ir jums.

Listerine, dantu tepalas, valo dantis nauju budu. Musu chemikai pagalios surado sustata kuri ištikro švaičia nedraskydamas dantu emalės — tas sunkus uždavinis pagalios tapo išrištas.

Didelė tuba Listerine dantu tepalo kainuoja tik 25 centai; gausite per savo aptiekoriu. **Lambert Pharmacal Co., Saint Louis, U. S. A.**

Phone Humboldt 8559

Geo. K. Lukas
MERCHANT TAILOR
Room 704-705
1608 MILWAUKEE AVE., CHICAGO

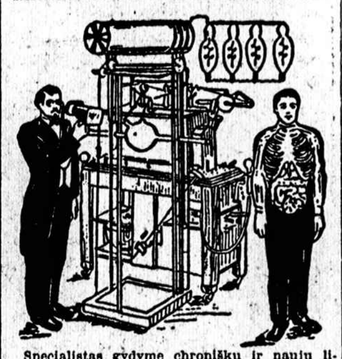

Specialistas gydyme chroniškų ir naujų ligų. Jei kiti negalėjo jumis išgydyti, atsilankykit pas mane. Mano pilnas išegzaminavimas atidengs jusų tikrą ligą ir jei aš apsimisiu jus gydyti, sveikata jums sugryš. Eikit pas tikrą specialistą, kuris neklaus jusų kur ir kas jums skauda, bet pats pasakys po galutino išegzaminavimo—kas jums yra.

Dr. J. E. Zaremba
20 W. *Jackson Blvd., netoli State St.*
Kambarys 1016
Imkite elevatorių
CHICAGO, ILLINOIS
Ofiso valandos: nuo 11 ryto iki 1 po pietų, nuo 5 iki 7:30 vakaro. Nedėlioj nuo 10 ryto iki 1 po pietų.

Kiekviena moteris kuri nori gražiai apsirengti, bet neturi ganėtinai pinigų, kad nusipirkti naujausios mados rubus, gali MADŲ KNYGĄ nusipirkus pati pasisiuti sau gražiausius rubus už pigią kainą. MADŲ KNYGA kainuoja tik 10 CENTŲ, o paternas kurį išsirinks sau suknelei tik 15 centų.

Taip bus pigiau ir smagiau.
Rašykite tuojaus į
Pattern Departamentą
NAUJIENOS
1739 So. Halsted St.
CHICAGO, ILL.

IŠMALEVOK SAVO NAMUS VASARAI

Daleiskit suteikti jums surprizą jusų gyvenime . . . apie žemas kainas puikiausių malevų ir sienoms popierių. Ką tik gavom naują staką. Atsilankykit į musų krautuvę

S. HELMAN
PAINT STORE
1411 S. Halsted Street
Phones Canal 5058-5063

SPECIALIS IŠPARDAVIMAS MALEVŲ

Dutch Boy White Lead 100 svarų **$10.98**

Pure Boiled Linseed Oil, gal. **$1.00**

4 colių į ruberį įsodintas šepetys **69c**
Sienų popiera rolė **10c**

Mes pristatome bile kur.

S. H. WIDMAN
3405 So. Halsted St.
Telefonas Boulevard 3998

CLASSIFIED ADS.

Educational
Mokyklos

MOKYKIS BARBERYSTĖS AMATO
Dienomis ar vakarais. Del informacijų šauk arba rašyk:
INTERNATIONAL BARBER COLLEGE,
672 West Madison Street

Financial
Finansai-Paskolos

Skoliname Pinigus ant pirmo morgičiaus ant 3 metų ir 6 mėnesių. Ant 6 metų ir 3 mėn. ir ant 12 metų, už 6%.
NAUJIENŲ SPULKA
1739 So. Halsted St.

PERKAME Lietuvos Laisvės Paskolos Bonus. Kas norite parduoti, kreipkitės į Naujienas, Box No. 1258.

PINIGAI
Mes skolinam nuo $50 iki $300
Neimam komiso
Nuošimtis mokamas ant neišmokėtos sumos
Finance Corporation of Illinois
Po valstijos priežiura
3804 So. Kedzie Ave.

Business Service
Biznio Patarnavimas

LUMBERIS 30 iki 50% diskonto. Wall board 3c., stogams $1, durys $1, garažo durys $2. Naujas ir senas lumberis. Išmokėjimais. Atdara 7 iki 7, nedėliomis 9 iki 1. Abbott Lumber Co., 5201 W. Grand Ave., Berkshire 1321

Automobiles

AUTOMOBILIŲ PIRKĖJAMS IR SAVININKAMS
Pirm pirkimo naujo karo, širdingai prašau atsilankyti ir pamatyti naujus 1931 NASH automobilius su vėliausios mados automatiškais įtaisymais, sport Royal tekiniais ir kitais ištobulinimais, kokius tiktai NASH taip gali įrengti už tokias prieinamas kainas.
BALZEKAS MOTOR SALES
4030 Archer Ave.
Lafayette 2082

Miscellaneous for Sale
Įvairus Pardavimai

NORIU parduoti 1½ metų German Police šunį. Priežastis pardavimo neturiu vietos laikyti. Atsišaukite po pietų. 5648 So. Shields Av., 1 lubos.

Furniture & Fixtures
Rakandai-Įtaisai

TURIU parduoti šią savaitę 5 kambarių gražius ir gerus rakandus, kaurus, elektrikinį radio, lempas ir tt. su dideliu sau nuostoliu iš priežasties perskirų. Rakandus vartojau 4 mėnesius. Veikite greitai. 6334 So. California Ave.

Personal
Asmenų Ieško

PAIEŠKAU vidutinio amžiaus vaikino arba našlio. Esu našlė, bagota, noriu uždėti biznį, ale vienai per sunku. Maloneikit kreiptis laišku. Box 1293, Naujienos, 1739 So. Halsetd St.

Situation Wanted
Darbo Ieško

IEŠKAU darbo prie biznio arba namų taisymo. Turiu šoferio laisnį, gas, steam ar electric. Turiu gerus paliudijimus. Dirbsiu už mažą atlyginimą.
C. JANSON
1438 So. 50 Ct.
Cicero, Ill.

Partners Wanted
Pusininkų Reikia

IEŠKAU partnerio į Road House biznį. John Sedorko, 3908 West 111 Street.

Help Wanted—Male
Darbininkų reikia

REIKALINGA keletas gerų vyrų prie pardavimo automobilių. Geras uždarbis.
Atsišaukite 10 val. iš ryto arba po 5 val. vakare.
M. J. KIRAS MOTOR SALES
3207 So. Halsted St.

REAL SILK HOSIERY MILLS, reikalauja dviejų lietuvių pardavėjų pardavinėti kojines ir linžeriją. Gera mokestis. 36 S. State St., Room 714.

DARBININKO REIKIA
Kas norėtų janitoriaus darbą, aš apleidžiu darbą, vertės $300 į mėnesį.
KAS turėtų pinigajs paskolinti ant morgičio $3500 del nupirkimo gyvulių ir mašinų.
MITTKUS
1508 N. Leavitt St.

Furnished Rooms

RENDON kambarys del vieno arba dviejų vyrų.
7007 S. Maplewood Ave., 2 luboš

CLASSIFIED ADS.

For Rent

RENDON 4 kambarių flatas, elektrika, vanos, labai pigi renda.
4213 So. Campbell Ave.

Business Chances
Pardavimui Biznisi

GASOLINO STOTIS
kampas vertas daug pinigų. 6,000 automobilių, pravažiuoja į vieną valandą. Pilnai apgyventa vieta. Visi permitai išimti ir apmokėti. Pigi renda. Parduosiu pigiai. Savininkas
5200 So. Western Ave.

PARDAVIMUI minkštų gerimų užeiga, su namu arba tik biznį, pigiai, priežastį patirsit ant vietos.
4358 S. Honore St.

PARDAVIMUI shoe shop, 250 porų čeverykų, renda $25.00 mėnesiui, 3 ruimai gyvenimui. 2512 W. 69 St.

PARDAVIMUI Rooming House, 14 kambarių del light house keeping. Visi kambariai yra išrenduoti. Pigi renda, gera vieta. Kam tokis biznis yra reikalingas, parduosiu pigiai. Atvažiuokit patys — pamatysite.
Lietuvis savininkas
28 N. Halsted St.

RESTAURANTAS parsiduoda ar išsimaino ant automobiliaus. Kas pirmas, tas laimes. Pasiskubinkit. F. G. Lukas & Co., 4108 Archer Ave.
Tel. Lafayette 5107

PARDAVIMUI barbernė, dviejų kedžių, labai geroj apielinkėj, visokių tautų apgyventoj. Renda nebrangi, su dviem ruimais. Priežastį patirsite ant vietos. Pašaukite telefonu — bus nurodyta vieta.
Telefonas Virginia 1475
Klauskite barberio

TIKRAS BARGENAS valgomųjų daiktų krautuvė parsiduoda pigiai, randa taipgi visai pigi. 2862 W. 38th St.

PARDAVIMUI grosernė ir visokių smulkmenų krautuvė. Taipgi ir namas, viršuj 4 kamb. ir prie štoro 3.
6009 S. May St.

PARDAVIMUI gasolino stotis, arba mainysiu ant mažos prapertės. Prie gero kelio. Archer Ave. ir 111th St., Sag tiltas, Lemont, Ill.

Farms For Sale
Ukiai Pardavimui

PARDAVIMUI farma 130 akrų, yra privatiškas ežeras, ant gero kelio, netoli Kankakee upės, 50 mylių nuo Chicagos. Priimsiu mažą mainą. Šaukite Frank Ridlauskas, Republic 1861.

DU ir pusė akerio žemės su maža trioba, netoli Chicagos parsiduoda tiktai už $1250.
Telefonuokite Grovehill 1965

Exchange—Mainai

KAS KĄ TURIT MAINYTI?
Mainom namus, farmas, lotus, visokius biznius.
C. P. SUROMSKIS CO.
2552 W. 69 St.
Tel. Prospect 2300
ir 3222 So. Halsted St.
Rez. vakarais ir nedėliomis
6101 So. Whipple St.
Tel. Grovehill 0017

Real Estate For Sale
Namai-Žemė Pardavimui

Paul M. Smith & Co.
REAL ESTATE
LOANS & INSURANCE
Perkam, parduodam, mainom namus, lotus, farmas, biznius visokios rųšies. Nėra skirtumo apielinkės ir kur yra ar kas yra. Perkam notas, 2nd mortgage ir parupinam 1 ir 2nd mortgage lengvomis išlygomis. Teisingas ir greitas patarnavimas.
4425 So. Fairfield Ave.
Tel. Lafayette 0455

SAUGIAUSIAI PINIGAMS

Čia yra proga nupirkti namą už $1200 cash, 2 flatų po 5 kamb., ant 2 lotų ir 4 mašinom garažas. Morgičius iš bankos $4000. Kaina tik $5,500. Randasi ant Homan Ave., prie 95 St.

Mainys 3 flatų murinį namą, 3 fl. po 6 kamb. maudynės, elektra, cementuotas beismantas ir elė. Morgičio $5800. Randasi prie 33 gatvės, ant Bridgeporto.

Mainys 4 fl. nama su 2 lotais, 2 fl. po 5 kamb. ir 2 fl. po 6 kamb., maudynės, elektr., cement. beism. Randasi arti 114th St. ir Halsted, tai yra gražiausioj daly Roselando. Morgičius tik $7000.

S. L. FABIAN & CO.
809 W. 35th St.
Boulevard 0611 ar 0774

TURIU parduoti šią savaitę 8 kambarių murinį namą su garažu. $7.500. Tikras paaukojimas. Veikite greitai. Išmokėjimais. 6146 S. Keating Ave.

PARDAVIMUI naujas murinis namas 20 flatų, kas nori, gali nupirkti pusę namo — 10 flatų, su mažu įmokėjimu. Man reikia partnerio prisidėti, bus geriaus laikyti namą. Priežastis pardavimo patirsite ant vietos. Kreipkitės adresu, 6425 S. California Ave.

SAVININKAS PAAUKOJA

6 kambarių presuotų plytų, 2 karų pritaikintas garažas, šonu įvažiavimas, karštu vandeniu šildomas, tile virtuvė ir maudynė 7 pėdų. 40 pėdų lotas.
10537 S. Campbell Ave.
Tel. Beverly 8345