The First and Greatest Lithuanian Daily in America

NAUJIENOS
THE LITHUANIAN DAILY NEWS

PUBLISHED BY THE LITHUANIAN NEWS PUB. CO., INC.
1739 South Halsted Street, Chicago, Illinois.
Phone Roosevelt 8500

Pirmas ir Didžiausias Lietuvių Dienraštis Amerikoje

NAUJIENOS
The Lithuanian Daily News

Entered as second-class matter March 7, 1914 at the Post Office at Chicago, Ill., under the Act of March 3, 1879

The First and Greatest Lithuanian Daily in America

NAUJIENOS
THE LITHUANIAN DAILY NEWS

PUBLISHED BY THE LITHUANIAN NEWS PUB. CO., INC.
1739 South Halsted Street. Chicago, Illinois
Phone Roosevelt 8500

Pirmas ir Didžiausias Lietuvių Dienraštis Amerikoje

VOL. XVIII | Kaina 3c | Chicago, Ill., Pirmadienis, Liepos-July 6 d., 1931 | No. 157

Reikalauja Sušaukti S.V. Kongreso Sesiją Depresijai Pagelbėti

Memorandumą Hooveriui pasirašė 1,200 žymių veikėjų

Washington, liepos 3. Prezidentas Hooveris gavo pareikalavimą šaukti nepaprastą kongreso sesiją, kurioj butų skubiai išleisti tam tikri įstatymai dabarties sunkiai padėčiai gelbėti.

Reikalavimas padarytas memorialu, pasirašytu 1,200 miestų majorų, ekonomistų, darbo vadų, dvasininkų, profesorių ir socialistų darbuotojų. Reikalaujama:

$3,000,000,000 statybai

Memorandume iškeliami trys svarbiausi reikalavimai:

PIRMAS: Paskirti mažiausiai tris bilionus dolerių viešiesiems darbams ir suteikti kreditą miestų taryboms jų programoms vykdyti.

ANTRAS: Paskirti mažiausia $250,000,000 su tikslu padengti jau išleistoms ar išleistinoms lėšoms bedarbių šelpimui per miestų ir lokalų įstaigas.

TREČIAS: Paskirti mažiausia $250,000,000 parėmimui valstijų bedarbės apdraudos sistemų ir paakstinimui tokias apdraudos sistemas įvesti plačiau.

Dabartiniu laiku tik viena federalinė valdžia yra padėtyje, kad gali ir privalo imtis sistematiško padėties gelbėjimo darbo, sako memorandumas.

Algų nuostoliai $9,000,000,000

Memorandume nurodyta, kad pereitais 1930 metais del depresijos gyventojai neteko vien algomis už darbą virš 9 bilionų dolerių ir kad šiais metais nuostoliai darbo žmonėms nusimato nepalyginamai didesni.

Privatiniai labdarybės fondai yra nepakankami pagelbėti kentantiems del dabartinių gyvenimo sąlygų. Daugelis tų fondų visai baigiasi, tuo tarpu sukelti naujų fondų darosi kaskart sunkiau.

Atidėti pagalbos akciją ligi gruodžio mėnesio, tai yra tik tada sušaukti kongreso sesiją, reiškia ignoruoti gyventojų nelaimę ir nenorėti gydyti vidaus padėties, kuomet penkta dalis gyventojų yra be darbo ir be pragyvenimo šaltinių arba kurie ir dirba tai dirba tiek nereguliariai, kad negali užtikrinti žemiausių gyvenimo standardų. Tokios padėties dar nežino šios šalies istorija," baigia memorandumas.

Prof. John Dewey yra to memorandumo parašų rinkimo vedėjas.

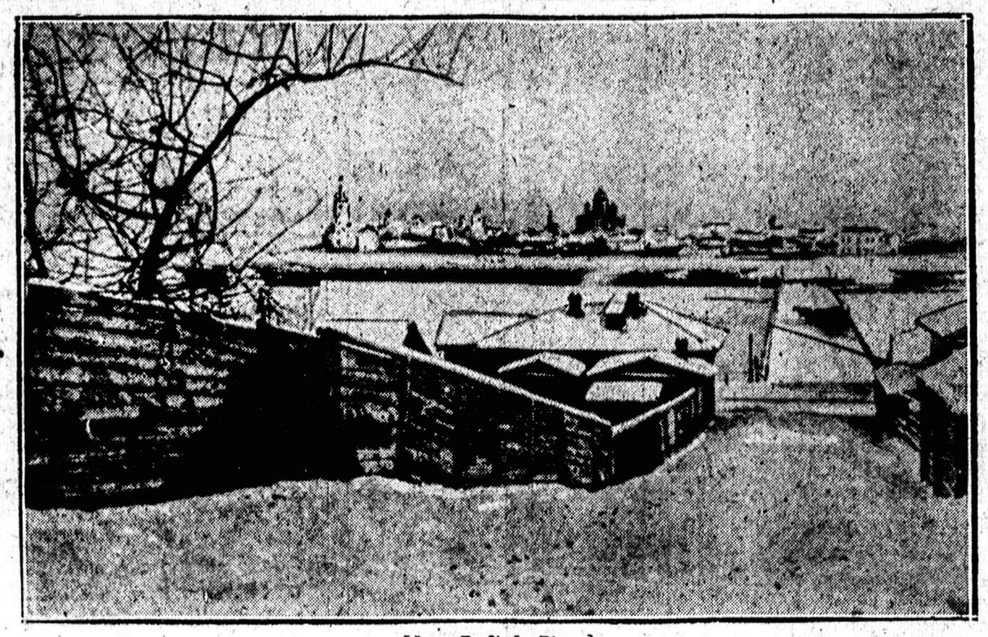

[Acme-P. & A. Photo]

Kaip atrodo tolimojo Sibiro miestas

Tai yra Novosibirsk miestas, 2600 mylių tolumo nuo Maskvos, per kurį pralėkė Amerikos lakunai Post ir Gatty savo kelionėj aplink žemę.

Teroras ir riaušės Italijoj; fašistai mušas su kareiviais

Bombų sprogimai ir užmušimai didėja

Roma, liepos 3. Italija atsidurė akivaizdoje dar didesnio teroro, kaip kad yra buvę nuo Matteotti užmušimo septyni metai atgal.

Naujausiai bomba, sprogusi viename vežime užmušė du ir sunkiai sužeidė trečią asmenį. Tai jau keturios bombos sprogo įvairiose vietose šiomis dienomis. Žuvo 5 asmenys. Vienas amerikietis italas Michael Schirru nuteistas mirti už pasikėsinimą prieš Mussolini ir žymus skaičius intelektualų nuteisti kalėti terminams ligi 20 metų.

Po Schirru ir burio intelektualų pasmerkimo, kitą dieną sprogo bomba Bologna mieste, užmušdama 3 žmones. Savaitę vėliau kita bomba Turino mieste kainavo keletą gyvybių. Pereitą savaitę trys bombos sprogo Genoa, išmušdamos šimtus langų ir apardydamos karaliaus rumus.

Pranešimai apie sujudimus ateina iš daugelio Italijos vietų. Parmoje įvyko kruvini susirėmimai tarpe juodmarškinių ir kariuomenės. Italijos laikraščiams uždrausta minėti nors vienu žodžiu apie bombardavimus. Mussolini naujame įsakyme fašistų milicijai, pareiškia, kad "fašizmo revoliucija bus ginama prieš kiekvieną visomis priemonėmis. Bus ginama prieš suokalbius ir prieš bile seną ar naują neprietelių.

Juodrankiai apsėdo 10,000 newyorkiečių

Artistus ir butlegerius lydi detektyvai

New York, liepos 5. Iškilo aikštėn, kad mažiausia kokie 10,000 New Yorko žymesnybių, teatro artistų, "žvaigždžių", advokatų, daktarų, viešbučių ir lenktynių managerių, gelžkelių oficialų, knygvedžių, butlegerių ir kitų gavo grasinančius laiškus, reikalaujant stambių sumų pinigų arba grasinant nužudymu.

Taip iš Frank Keney, Brooklyno teatrų magnato pareikalauta $75,000; iš George Jessel ir Lou Holtz, komediantų po $15,000, iš kitų po $25,000 ir taip toliau pagal uždarbių. Daugumai duota detektyvų apsauga. Daugelis nežinomesnių buvo pavogti ir turėjo išsipirkti.

Suareštuotas tulas John Krayanowski, 37, iš Philadelphijos, įtartas priklausąs tai juodarankių šaikai.

Agasiz, B. C. Kanadoje padaryta bandymai maitinti bites su pienu ir cukrum ir gauta, kad kiekvienas avilys davė po 23 svarus daugiau medaus, negu tos bitės kurios mito pačios.

Kaip Tamsta jauties

Washington. Savijauta keičiasi su valandomis, metų laikais ir amžium. Pasekmės tirinėjimų su 900 asmenų paskelbtos Journal of Applied Psychology parodo, kad žmonių savijauta yra labai nevienoda, žiurint amžiaus, laiko ir užsiėmimo.

Prof. Hulsey Cason padarė bandymus su 900 vyrų ir moterų, pradedant nuo 10 ligi 90 metų amžiaus, ir rado kad asmuo jaučiasi fiziškai ir protiškai žemiausiai per sausio, vasario ir kovo mėnesius, tada su balandžio ir gegužės mėnesiais labai sparčiai pakįla ir pasiekia aukščiausio savijautos laipsnio birželio mėnesį. Tada per liepos ir rugpiučio mėnesius kiek nupuola ir vėl aukštai pakįla rugsėjo mėnesį, o spalio, lapkričio ir gruodžio mėnesiais vėl krinta žemyn.

Kitais atvejais savijauta rasta tokia:

Tie, kurie paprastai eina gulti prieš 10 val. vakaro jaučiasi blogiausiai. Tie, kurie eina gult po pusiaunakčio, jaučiasi geriausiai.

Nevedę viengungiai ir tie, kurie yra vedę ir neturi vaikų jaučiasi geriausiai, o vedę kurie turi trejetą ar daugiau vaikų ir našliai, našlės ir divorsuoti jaučiasi blogiausiai.

Savaitėmis savijauta yra tokia: upas nupuolęs, pirmadieniais ypatingai pirmomis ir paskutinėmis dienos valandomis.

Biznio vyrai ir moterys skaitomi prie geriausiai save jaučiančių, tuotarpu kai namų šeimininkės aplamai jaučiasi "blogai". Savijauta žymiai blogėja po 40 metų amžiaus.

Vidutinių gabumų žmogus jaučiasi visų geriausiai.

Ispanijoj tebedegina vienuolynus

Coruna, Ispanija, liepos 3. Apie trys tukstančiai vyrų ir moterų užpuolė Kapucinų vienuolyną ir dar keletą dvasininkų namų ir padegė, tada matėsi uždegti jezuitų kolegiją. Jezuitų įstaigas pavyko apginti, bet kapucinų vienuolynas sudegė iki pamatų. Minia tiek įtužusi, kad puolė su akmenimis ir peiliais policiją, ugniagesius ir kariuomenės dalį, atskubėjusius į riaušių vietą.

Dominikonų vienuolynas taip pat buvo užpultas, bet minia atginta šalin.

M. Schmeling laimėjo pasaulio čempionatą paskutiniam rounde

Stribling sumuštas 15 roundo pabaigoje

Cleveland, liepos 4. — Max Schmeling, Vokietijos sunkiojo svorio boksininkas, patapo pasauliniu bokso čempionu liepos 3 d. sumušęs Willie Young Striblingą, amerikietį, penkioliktame rounde techniškų nokoutu.

Pernai metą Schmeling laimėjo pasaulinį čempionatą iš Jack Sharkey del peržemo smugio (foul), bet bokso žinovai Schmelingui tą pergalę ligi šiol nenorėjo pripažinti.

Per pirmuosius 5 roundus Stribling atakavo ir laikė viršų, kuomet Schmeling tik šypsojosi ir tingiai gynėsi. Su šeštu roundu Schmelingas jau pradėjo trumpais bet sunkiais smugiais baksėti Striblingo veidą ir kitas mušamas vietas, ir greit Schmelingo viršus pasirodė neabejotinas.

Paskutinis roundas buvo labiausiai dramatiškas, kuomet vos begyvas Striblingas su užmerktomis akimis net nebežiurėjo, kur priešas sekamą smugį smogs; Schmelingas galva pamojo referi, kad baigtų mušį ir apsaugotų Striblingą nuo bereikalingų smugių.

Paskelbus Schmeling laimėtoju Striblingas susmuko po jo kojų, bet laimėtojas paėmė jį ant rankų ir lyg vaiką nunešęs į jo kampą pasodino. — Vokietija, nors ten buvo vėlybas nakties metas, klausėsi per radio kumštynių eigos Clevelande, ir vokiečiai savo alinėse gėrė už pergalėtojo sveikatą.

Dabar Schmeling turi dar persiimti su Jack Sharkey, Tommy Loughran ir Carnera, bet manoma, kad jis nesiskubins savo deimantinio diržo greit atiduoti.

Nežiurint į milžiniškas išlaidas, šios rungtynės davė didelį deficitą, nes išlaidų priskaitoma arti $425,000, gi pajamų viso buvo tik $273,710.91, valdžios taksus atėmus. Schmeling gavo $106,138.36; Stribling gavo $83,168.24.

Negeri vaikai – geri

Jei jusų Jonukas labai paklusnus ir "geras", tai žiurėkite: jis labai linkęs palikti "flat tire" kai paaugs.

Iš kitos pusės, jei jusų Petriukas bėgioja, vaikosi ugniagesių vežimus, rėkauja, neduoda ramybės kaimynams ir dažnai pareina murzinas ir su suplėšytomis kelnaitėmis, tikėkite — jis labai lengvai gali buti jei jau ne pačiu prezidentu, tai nemažiau kaip Supreme Court nariu.

Taip nusprendė Dr. Ralph Hamill, prezidentas Illinois Society of Mental Hygiene. Taip pat Los Angeles universiteto profesorius Virgil Dickson pareiškė, kad "jei vaikas elgiasi perdaug gerai, jis nėra normalus".

"Tėvai turi daug daugiau pamato bijotis ateities taip vadinamų "gerų vaikų" negu vadinamų padaužgalvių"; pasakė Dr. Hamill. "Tie nenuoramos jie daro eksperimentus ir jie padaro progresą".

"Vaikai ar mergaitės, kurie visuomet daro viską taip kaip jiems tėvai liepia ir neabejoja, tokie vaikai bus tik savo tėvų antroji laida ,o tas reiškia socialį sustingimą. Jei vaikai visko klauso ir neina savo keliais, iš jų jokio progreso nebus. Jei visi darytų tik tai, kas jiems įsakyta, niekas niekur nenueitų.

Vaiko asmenybė yra kovos laukas. Vaiko naturaliai instinktai save išreikšti ir pats sau geriaū padaryti nuolatos kovoja su draugijos (kitų žmonių) mokinimu nusilenkti, klausyti ir pasiaukauti.

Tai nereiškia, kad vaikus reikia visiškai paleisti laisvai. Tuos paklusniuosius reikia padrąsinti buti agresingesniais, o tuos pramuštgalvius reikia kiek prilaikyti. Bet visvien tie "negeri vaikai" turi daugiau progų laimėti gyvenime.

16,000 žodžių ant atvirlaiškio

Albany, N. Y. Septynioliką "tėve musų" parašyti ant vietos didumo kaip 10 centų (dime) atrodo netikėtina, bet Joseph A. Bertasso (Bartašius?) padarė tai. Negana to, jis parašė visą Suv. Valstijų istoriją iš 16,033 žodžių ant pašto atvirutės. Jis sako, kad galima išmokti smulkiai rašyti.

Lietuvos Naujienos

Atvažiavo iš užjurio ir nuskendo prude

Keturvalakių valsč., Vidgirių km. Kudlinsko Adolfo prude prigėrė atvažiavusios iš Amerikos Raudienės Magdės sunus Pranas, 5 metų amžiaus.

Tarptautinis pramogų kongresas

Liepos 23-29 dd. Los Angeles mieste, Kailfornijoj, įvyksta pirmas tarptautinis atliekamo laiko pramogų kongresas. Kongrese pakviesta dalyvauti ir Lietuva.

Washingtonas šauks mainų konferenciją

Bet "didelių dalykų" nereikia laukti

Washington, liepos 3. Komercijos sekretorius Lamont, prezidentui Hooveriui ragiginant, išsiuntinėjo pakvietimus kokiems 30 anglių kasyklų operatoriams, kviesdamas juos į konferenciją liepos 9 d. Konferencijos reikalas kilo del United Mine Workers of Amerika atsikreipimo į prezidentą, kad vyriausybė imtusi kokių nors žinksnių padėčiai gelbėti.

Lemont išsitarė, kad jis nesitiki "didelių dalykų" konferencijoj pasiekti, tai tik busianti proga mainų operatoriams suseiti ir valdžios akyvaizdoje pasitarti.

Siulys įvesti švediską prohibiciją

New York, liepos 4. Representative William Hull iš Peoria, Ill. išvažiavo į Švediją, kur jis tyrinės tos šalies svaigiųjų gėrimų kontrolės sistemą ir grįžęs pasiulys tokią pat įvesti Suv. Valstijose.

Paukščiai lekia po 2 mylias į minutę

Paryžius. Daugiau kaip dvi mylias per minutę pralekia blezdinga, grįždama namo pavasarį. Vienas francuzas sugavo blezdingą, nuvežė ją 28 mylias ir paleido užrišęs raudoną kaspinėlį. Blezdinga buvo atgal lizde per 13 minučių ir 45 sekundes.

Bėda be kelinių, bėda ir su kelinėmis

Keturvalakių v., Širvydų km. gyv. V. Žalnierukynui teko važiuoti į Kauną, bet jis neturėjo sveikų kelinių, tat ėmė ir apsivilko J. Kriauceliuno naminės kelnes, nenorėjo jam greitai grąžinti. Kilo byla. Vilkaviškio t. teisėjas Žalnierukyną nubaudė 2 sav. kalėjimo, bet birželio 16 d. Marijampolės apyg. teismas jam pakeitė bausmę, jį nubausdamas 7 paroms arešto.

Kiek per Klaipėdą išvežta sviesto

KLAIPĖDA. — Per vieną savaitę išvežta į užsienius 1,963 stat. I rųšies sviesto, 2,330 stat. II rųšies ir 239 stat. III rųš. Iš viso išvežta 4,532 stat. sviesto. Be to, eksportuota 2,888 centn. bekono.

Tikrino laiškus, norėdamas rasti dolerių

Kretingos pašte šiomis dienomis buvo pasigesta dviejų laiškų iš Amerikos. Kriminalinė policija nustatė, kad šiuos laiškus pasisavino pašto pasiuntinys Pr. Butkevičius, sakosi šiuos laiškus buvo paėmęs patikrinti, ar juose nėra dolerių.

Sesutės slepia Olšauską

Ekspralotas Olšauskas, sugrįžęs iš užsienio, po kurio laiko apsigyveno "Saulės" rumuose. Bet vienuolė sesuo Kazimiera ekspraloto Olšausko neužmeldavo policijos nuovadoje. Nemelduotas Olšauskas "Saulėje" išgyveno apie mėnesį laiko. Pagaliau policija seseriai Kazimierai už ekspraloto Olšausko neįmeldavimą surašė protokolą ir perdavė Kauno III nuov. taikos teisėjui, kuris bylą spręs šiomis dienomis.

Dvi senutės pasikorė

Pasvalio valsč., Gipiškių km. savo gyvenamuose namuose pasikorė Zajarskienė Elžbieta, 82 metų amžiaus. Ji buvo ligota ir ilgą laiką sirgo.

Taip pat Luokės vals., Rudupių km. pasikorė psichiniai nesveika Armalienė Marė, apie 65 metų amžiaus.

ORAS

Chicagai ir apielinkei federalis oro biuras šiai dienai pranašauja:

Abelnai gražu, vidutinė temperatura; rytvėjis.

Lietuvon

Siunčiame Pinigus Paštu ir Telegrama. Patarnaujame Greitai, Pigiai ir Saugiai.

NAUJIENOS
1739 So. Halsted Street
CHICAGO, ILL.

Ofisas atdaras kasdie nuo 7 iki 8 valandai,
Šventadieniais nuo 9 iki 1 valandai.

Iš kovų su nematomu priešu

Šnipų nuotykiai apie šnipinējimą

Žmogaus gyvenimas — gyva įvykių grandinē. Tuos įvykius atspēti arba juos kuriančias priežastis pažinti verčia žmogų jo prigimtis. Nēra įvykio, kuris be priežasties kiltų. Jau iš neatmenamų laikų triusia žmogus, stengdamasis busimų įvykių priežastis patirti. Vienų įvykių priežastis savaimingai kuria pati gamta, kitas — žmonēs. Pastarosios kuriamos egoistiniais sumetimais ir dažnai buna nukreiptos kitų žmonių nenaudai.

Labai svarbu orą sekančiai dienai atspēti, upēs antpludį bei kitą kurį gamtos reiškinį, bet ne mažiau svarbu žinoti, ką veikia ir ruošiasi ateity daryti draugas, kaimynas arba priešas. Tai klausimas, kurio reikšmingumas kovoj del buvio turi lemiamos reikšmēs. Ištimties šituo atžvilgiu nēra nei tarp paskirų žmonių, nei visuomeninių grupių, nei tautų ir valstybių. Joks, kad ir didžiausias įvykis, jei jis iš anksto žinomas, nēra toks baisus ir nuostolingas, koks but galējęs but iš netyčių kilęs. Žinoma, kad nebut buvę pasaulinio karo, jei jame dalyvavusios valstybēs but žinojusios medžiaginius ir dvasinius išteklius, suvaidinusius lemiamą vaidmenį kare. Nebut buvę prasmēs kariauti, nes kiekvienos, besivaržančios valstybēs jēgos ir vaidmuo but iš anksto žinomas. Tačiau šitos jēgos ir jų reikšmē budriai slepiama ne tik nuo priešų, bet ir nuo draugų. Tai yra kariška paslaptis. Sužinoti priešo šitą paslaptį — reiškia paveržti iš jo pergalę kare, aukojant tam tikslui mažiausiausia aukų ir laiko. Tik gerai organizuotas priešo sekimas arba šnipinējimas atskleidžia daug galimybių jo paslaptims bei žygiams sužinoti.

Priešo sekimas arba šnipinējimas sudētingiausias darbas, reikalaująs daugiausia gabumų ir kitų ypatybių; tai proto imtynēs. Iš kitos pusēs špionažas yra nematoma, baisi rudis, naikinanti didžiausią valstybēs organizmą, skverbiasi į kiekvieną to organizmo dalį, į pat jo širdį ir smegenis. Šnipas — visų nekenčiamas ir ujamas asmuo. Tai teisinga tik tuo atveju, jei jis veikia ujančiųjų nenaudai. Priešingai, tokia pažiura neteisnga. Delto, kad kiekvienas, kuris ryžtasi šito darbo imtis, gerai žino, kad eina į didesnį pavojų, kaip karo lauke į puolimą. Jis žino, kad ir geriausiam atvējy, nors ir milžiniškus darbus nuveiks, jo jokia garbē nei kita kas nelaukia. Jis bus nežinomas. Antra vertus, niekas tiek, kaip šnipas nerizikuoja gyvybe. Jis veikia tik tol, kol nežinomas, kaip tik jo paslaptis paaiškēja — sudiev, pasauli, neišvengiama mirtis į akis žvelgia. Šnipų atžvilgiu įstatymai visur žiaurus.

Didžiojo karo metu šnipinējimas buvo labai išsiplētojęs. Kariaujančios valstybēs turējo ištisas armijas šnipų. Po karo kai kurie šios armijos dalyviai yra išleidę savo atsiminimus, bet šios rųšies raštų ne perdaugiausia yra. Tai labai įdomųs raštai. Skaitant juos tikrai stebiesi žmogus, ką kartais tēvynēs meilē ir darbui atsidavimas padaro. Tikrovē kartais įvykių netikētinumu net lakią vaizduotę pralenkia.

Tos rųšies raštai įdomųs pasiskaityti nē vien del įvykusio nepaprastumo, kurie pagauna skaitytojo dēmesį ir upą, bet ir pamokomosios reikšmēs turi, atskleisdami kelius, kuriais šnipinējimas eina ir žadina rajame gyvenime. Čia dedame ką-nę-ką iš nesenai išējusios Berndorfo knygos vardu "Špionažas", kur piešiamas šnipų darbas Vokietijoj.

Policininkai šnipai

Prieš Didįjį karą Vilhelmshafeno miestas gyveno dēka netoliese esančiam kariškam uostui. Nemasinąs ir nuobodus miestukas jis atrodē lietingu metu, o lietaus šitam nuobodžiam krašte buną per dažnai. Sunku įsivaizduoti žmogų, kuris gera valia ryžtųsi šitam miestely apsigyventi. Ypatingai nuobodumo sukelia Vilhelmshafenas naktį, smarkiam lietui lyjant, atsidurus jo tamsiai apšviestose gatvēse, kur gyvo žmogaus — nematyti, nebent jurininkas iš karčiamos kareivinēn beskubąs.

Tokios mintys galvon skverbiasi žmogui, stovējusiam vieną 1910 m. ukanotą ir lietingą vasaros naktį gale miesto prie sodo tvarkos, ir kurios medžiuose matēsi nedideli namai. Aplink šitą, skyrium esantį vasarnamį, skleidēsi laukas ir sodai. Artimiausias ir už šį kiek didesnis vasarnamis buvo kokių dviejų šimtų metrų atstu, taip jau slēpdamasis tankiuose, užleisto sodo augaluose.

Ties tvora stovįs žmogus jau keletas savaičių buvo pastebējęs, kad šitam vasarnamy, nežiurint jo kuklaus dydžio, turējo gyventi nemaža žmonių. Kartais vasarnamin įeidavo vyrai ir moterys, visi gerai apsivilkę, ir kaip naktinis stebētojas pastebējo, jie muvējo brangius žiedus. Žodžiu, tai turējo buti pasiturį žmonēs.

Tokią lietingą naktį sode, žinoma, nieko nebuvo. Iš pernykščių stebējimų, prie tvoros stovįs žmogus žinojo, kad vasarnamy dabar gyveno trys vyrai ir viena moteris. Taip jau žinojo jis, kad dabar visi jie buvo ne namie, nes prieš tai buvo matęs, kaip lietaus ploščiais apsisiautę visi išējo pro sodo vartus.

Stengdamasis toliau laikytis nuo balsganai pro lietaus tinklą šviečiančios lempos, žmogus atsargiai prisēlino prie vartų ir prakirpęs žirklēmis viršuj tvoros vielas, perlipo tvorą ir atsidurē sode. Atsargiai žengdamas lietaus permerkta žole, žmogus priējo namus. Nuo stogo varvējo didžiausiom čiurkšlēm vanduo. Namų langinēs buvo uždarytos. Niekur nesimatē nē mažiausios švieselēs. Tik užējęs iš kitos namų pusēs paslaptingasai žmogus pamatē vienintelį pačioj pastogēj atdarą langą. Greta šitų namų sienos, buvo kažkokio sandēlio stogas, kuris gana toli nesiekē atidarytojo lango.

Žmogus priējo arčiau, suveržē labiau savo apsiausto diržą ir atsistojęs prie sandēlio stovējusios su vandeniu statinēs, įsikibo į stogą ir po keleto gimnastikos veiksmų, atsidurē ant stogo. Ir čia netoli buvo ir ligi atdaro lango, žmogus, pagriebęs ranka sieną, sučiupo kažkokį išsikišimą, priējo zimsą ir pro atvirą langą įlindo vidun.

Pakojēj jis pajuto kažką minkštą, matyt buvo kilimas. Didžiausioj tamsoj, kurioj jis atsidurē, nieko nematē, del to iš kišenēs išsitraukē lempą, ir vos baltos šviesos ruožas atsimušē į priešakinę sieną apšviesdamas baltas duris, kai stiprus galvon smugis atēmē sąmonę. Kaip pakirstas medis paslaptingas svečias vietoj griuvo.

Aplink buvo tylu. Tylu buvo ir namuose, nesigirdējo gyvo balso sode nē gatvēj. Tik jos gale buvo girdimi vienodi žingsniai. Rankas kišenēsna įkišęs tyliai žingsniavo policininkas.

Kai pro langą įlindęs žmogus sąmonę atgavo, jis pastebējo vis dar ant grindų begulįs. Priešais, kēdēj sēdējo aukšta moteriškē ir rukē papirosą. Matyt, vagis bus pataikęs jos miegamajin. Norējo jis pasikelti, bet didžiai nustebo, patyręs, kad jo rankos ir kojos yra surištos. Pasibaisēdamas pažiurējo jis į moterį ir net sustingo iš baimēs, pamatęs jos rankose savo iš kairiosios kišenēs išpiautą piniginę. Moteris tikrino jos įtalpą.

—Tamstos, Glausai, fotografija labai panaši, — kalbējo moteris. Aš ją radau tamstos piniginēj, bet policininko munduras kur kas geriau tinka tamstai, kaip šitas, padēvētas lietaus apsiaustas. Tamstai, Glause, daug ko reiktų pasimokyti. Jau keletas dienų, kaip tamstą pastebējau apie šituos namus slankiojant ir mačiau, kaip nesenai pro sodą sēlinai. Prie pat lango stovējau, kai tamsta lipei siena; aš ir pasveikinau tamstą, kai į kambarį įšokai.

—Nē kiek nepasidrovēsiu dar tokiu smugiu tamstą pavaišinti ir pro langą lauk išmesti, kad sutriuškintum sau kojas ir rankas. Aš tai ir padarysiu, jei nepasakysi kas tamstą į čia atsiuntē. Iš tamstos dokumentų matau, kad tamsta Vilhelmshafene esi vyresnysis policininkas Glausas. Kad vietos policininkai turētų paprotį po svetimus butus landyti ir dar naktį — niekad negirdējau...

Vadinasi, kas nors tamstą siuntē. Ko-gi čia tamstai reikējo?

—Niekas manęs nesiuntē,— kalbējo surištasai svetys, matydamas, savo sumanymą visai nepavykus. — Atvirai kalbant, norējau kai kuo pasinaudoti —dideli reikalai privertē. Jei tamstos mane apskusit, žuvęs aš.

—Paleiskit, prisiekiu, pasitaisysiu ir busiu doras žmogus.

Moteris šypsodamosi nukratē pelenus tiesiai į veidą prie jos kojų gulinčiam žmogui.

—Reiškia, kad tamstos kalboms turiu įtikēti? Ar ne taip? — kalbējo. — Aiškēja, kad tamsta paprastas plēšikas. Tamsta nori įtikinti, kad į čia lindai atsitiktinai? Ir tai rimtai tvirtini?

Glausas nesuprato, ar moteris iš jo tyčiojasi ar iš tikrųjų jį kamantinēja. Po valandą trukusio pasikalbējimo, moteris atrišo jam rankas ir kojas ir pagaliau įsitikino, kad policininkas iš tikrųjų norējo ją apvogti ir tuo tikslu į namus įsibrovē.

Įsitikinusi jo nuoširdžiu prisipažinimu, ji vis tik susimąstē. Tuo tarpu namų apačioje pasigirdo durų varstymas, matyt, kad kiti namų gyventojai bus sugrįžę. Atsižvelgdama į širdingus policininko maldavimus, moteris leido jam išeiti tuo pačiu keliu, kuriuo buvo į namus įējęs.

Žemēj atsiduręs Glausas, tarsi šunim piudomas, pasileido bēgti, tamsiom miesto gatvēm, kiek tik kojos įkabina. Jis nē nepastebējo, kaip iš tų namų, kuriuos ką tik apleido, išējo du vyrai, kurie taip jau pasileido jo įkandin, visą laiką laikydamiesi žaliatvorēs šešēlio.

Gana toli nubēgęs policininkas sustojo pavargęs bēgdamas, ir dažnai alsuodamas atsirēmē nugara medžio. Tuo metu, kai vienas nežinomų sekējų nuo policininko buvo dvidešimtš metrų atstumo, kitam gale gatvēs pasigirdo žingsniai. Tai iš lēto ējo kitas uniformuotas policininkas. Glausas pažvelgē besiartinančiojo linkui, o kai tas atsidurē ties žibintu, savotiškai švilpterējo. Policininkas pagreitinęs žingsnius priējo prie Glauso. Sekęs pastarąjį tamsus šešēlis peršoko griovį ir perlipęs tvorą atsidurē kaip tik užpakaly to medžio, prie kurio dabar stovējo abu policininkai. Nežinomasai sekējas aiškiausiai galējo girdēti policininkų kalbą.

—Kas tamsta? — klausē uniformuotas policininkas.

—Ir neklausk! — tankiai aimanuodamas bumbterējo Glausas. — Įlindau aš pro langą, o ten kažkokia prakeikta ragana, taip man suužavo į galvą, kad be sąmonēs parkritau. Dar ir dabar pasiutusiai galva užia. Bloga, kad ji ištraukē mano piniginę ir dabar žino, kas aš.

—Tegu ją velniai! juk ji gali pasiskųsti.

—Nemanau, žadējo tylēsianti. Tas dar netaip but bloga, kaip tai, kad nēra iš kur mums ligi ryto pinigų paimti, pats žinai, kad ryt musų kasos revizija.

Iš šitos ir tolimesnēs kalbos anapus tvoros klausąs žmogus suprato, kad tai yra du vietiniai policininkai Glausas ir Jenikē, atsidurę blogiausioj buty, išeikvoję jiems patikētos kasos pinigus. Be to, jis iš jų kalbos, sužinojo, kad jie jau nekartą yra vagiliavę ir dar šiąnakt tuo tikslu nusprendē įsilaužti vieno bravaro kontoron. Iš tikrųjų tą naktį buvo bravaro kontora apiplēšta. Daug šimtų markių teko plēšikams. Tačiau laike plēšimo jie buvo akyliai sekami tų dviejų paslaptingų vyrų, sugebējusių taip vikriai policininkus sekti.

Nuo to laiko įvykiai pakrypo kiton pusēn, kurdami sukurį, kuris augdamas traukē vis naujas aukas.

Šnipų pinklēs.

Savaitei praslinkus po bravaro kontrolēs apiplēšimo, kuris dar nebuvo išaiškintas ir visus stebino nepaprastu akiplēšiškumu, vieno šeštadienio pavakare, abu policininkai, uniformuoti, ējo ta pačia gatve, kurioj stovējo tiek gerai Glausui atmintini namai. Ējo jie kartu del to, kad toks buvo įgulai įsakymas: tą savaitēs dieną dažnai girti jurininkai "pavēlydavo gatvēse tvarką ardyti." Policininkai, praēję visą gatvę ir grįždami atsidurē ties paminētais namais, iš kurių tuo metu išējo petingas ir aukštas vyras. Palaukęs kol policijos patrulis visiškai prisiartino, tada jis kreipēsi į policininkus su tokiu siulymu:

—Ar neužeitumēt, ponai, į mano namus?

Jenikēs, kuriam Glausas bupasakojęs apie nepavykusį tuose namuose plēšimą, kruptelējo, bet, stengdamasis baimę paslēpti, oficiališku tonu paklausē:

—O ką mes ten veiksim? Gal but tamsta nori ką nors oficiališkai pranešti?

(Bus daugiau)

[Acme-P. & A. Photo]

Vyrai jos nenori

Tai yra New York magistrato narē Jean N. Norris, turējus buti pirmoji moteris paskirta į policijos magistratą, bet papuolusi į teismą už suktumą ir žiaurumą ir už tad neprimta į policijos magistratą.

BALTIMORĒS LIETUVIŲ ŽINIAI

Naujienos parsiduoda JONO KVEDARO Valgykloj

702 W. Lombard St. Baltimore, Md.

Didžiausia Lietuvių PARLOR SETŲ Dirbtuvē

Patys išdirbam ir parduodam už pigiausias kainas. Ateikit ir pasiteiraukit musų pigių kainų.

$47.95

ir augščiau

Midland Parlor Furniture Manufacturing Company

A. Patejunas, Sav. J. Kazikaitis, Mgr.
4140 ARCHER Ave. Lafayette 7404

Jie niekad jos nekviečia

Ar jus žinote, kodel ji buvo nepageidaujama? Ji pati nežinojo. Halitosis (dvokiąs kvapas), draugijos klaida, kurios niekas neatleidžia, buvo priežastis. Jums nēra reikalo turēti halitosis. Gerklēs plovimas su Listerine tuojaus sunaikina dvokiantį kvapą ir sustabdo įdegimą. Vartokite jį kasdie. Lambert Pharmacal Co., St. Louis, Mo.

LISTERINE
pašalina halitosis
Užmuša 200,000,000 perų

PROBAK-
suteikia barzdaskutyklos komfortą skutimos namie
(PROBAK BLADE)

Greitas Laivų Patarnavimas į Europą

Per Hamburgą Musų Moderniniais Laivais

HAMBURG — DEUTSCHLAND
ALBERT BALLIN — NEW YORK

Išvažiuoja reguliariai kas savaitē. Taipgi reguliariai išplaukimai musų populiariais kambariniais laivais:

ST. LOUIS, MILWAUKEE IR CLEVELAND

Prieinamos Kainos

Tiesioginiai gelžkeliais susisiekimai su Lietuva
Del informacijų kreipkitēs į lokalinius musų agentus

HAMBURG-AMERICAN LINE
177 N. MICHIGAN AVE., CHICAGO

Buy gloves with what it saves

Nēra reikalo mokēti 50c ar daugiau, kad gauti gerą dantų košelę. Listerine Tooth Paste, didelis tubas parduoda už 25c. Jį valo ir apsaugo dantis. Be to galite sutaupinti $3, už kuriuos galite nusipirkti pirštinaites ar ką kita. Lambert Pharmacal Co.

LISTERINE TOOTH PASTE 25c

NEATBUTINAI PAMATYK

CHRYSLER

SURASIT, KAD JIS YRA VIENAS GERIAUSIŲ KARŲ KĄ ŠIANDIE UŽ PINIGUS GALITE NUPIRKTI. LENGVOS IŠLYGOS.

Kiras Motor Sales, Inc.

3207-09 So. Halsted St. Tel. Calumet 4589

*Digestible as milk itself!

KRAFT Velveeta

● ● ● ● ● ● ● šį skanų naują surį galima tarpinti, raikyti, tepti!

Kaip jo pilnas, riebus surio skonis pritinka prie kitų valgių! Mēsos, žuvies, kiaušinių, daržovių. Ir jis sveikas — *lengvai virškinasi*, — tyras kaip tyras pats pienas!

Pabandykit jį šiandie —del kepimo ir sendvičių. Jusų groserninkas turi jį pusēs svaro pakeliuose.

Musų tautiečiai, ar girdējot, kad 1931 m. "KULTURA",

mokslo, visuomenēs, literaturos iliustruotas mēnesinis pažangios minties žurnalas, *eina žymiai padidintas, pertvarkytas ir pagerintas.* Per metus susidarys stora 700 psl. su viršum didelio formato iliustruota knyga.

"KULTUROJ" rašo įžymiausi Lietuvos pažangiosios visuomenēs viekējai, mokslo žmonēs, kritikai, rašytojai ir kt.

Amerikos lietuvi, šį žurnalą pats skaityk ir užprenumeruok jį kam Lietuvoj, juo labiau, kad *"Kulturos" žurnalo kaina labai pigi:* Amerikoj metams — tik 3 doleriai. Užsakant kam Lietuvoj — 2 doleriai. Adresas:

"KULTUROS" Ž.,
Šiauliai, Aušros al. 15, Lithuania

Naujo PLYMOUTH Švelnumas

KAIP 8 CILINDERIŲ
EKONOMIJA KAIP 4 CILINDERIŲ
SMARKI JĒGA

FREE WHEELING

Kaina $535 f. o. b.

PIGIAUSIAS KARAS PASAULY SU TOKIU ĮRENGIMU

Kiras Motor Sales, Inc.

NAUJOS KNYGOS

Gaunamos "Vienybēs" Knygyne

VIRĒJE. Išleista 1926 metais. Apdaryta $2.50
1,054 patarimai kaip virti įvairius valgiai.
MAISTAS IR VALGIŲ GAMINIMAS. Dr. J. Kvedaro $1.50
Mokykloms ir šeimininkēms vadovēlis ir pamokymai, kaip gaminti sveikus ir skanius valgius sveikiems, vaikams ir ligoniams.
LIETUVOS APGYVENTOS VIETOS $3.00
Šioje 735 puslapių knygoje telpa daviniai pirmo Lietuvos žmonių surašymo. Surašyta visi Lietuvos kaimai, vienkiemiai ir miesteliai, skaičius gyventojų, kiek yra ukininkų, kaip toli geležinkelio stotis ir arčiausias paštas.
KAUNO ALBUMAS .... .50
Knyga paveikslų ir fotografijų Kauno miesto.
VINCO KRĒVĒS RAŠTAI. Septyniuose tomuose $7.00
LIETUVIŲ KALBOS RAŠYBA .... .50
Rašybos vadovēlis su rašybos žodynēliu. Išleista 1926 metais.
NAMŲ RUOŠOS VADOVĒLIS .... .55
Namų darbai, naminē sąskaitybē ir biudžetas. Kaip pigiai šeimyną užlaikyti.

VIENYBĒ
193 Grand Street — Brooklyn, N. N.

ATSIKRATYKIT LIGŲ PERŲ *nosyje, burnoje ir gerklēje*

Leiskite Zonite išvalyti susikimšusias atmatas, išnaikinti perus, neprileisti ligų. Labai naikinantis perus. Raminantis plēves

Garsinkitēs "N...nose"

Renduotojų teisės ir pareigos

Daugumas namų įstatymo peržengimų įvyksta todel, kad žmonės nežino apie tuos įstatymus arba jų visai nesupranta. Namų įstatymai stengiasi pagerinti gyvenimo aplinkybes ir apsaugoti miesto gyventojų gyvastį ir sveikatą. Tie įstatymai liečia kiekvieną vyrą, moterį ir vaiką, kuris gyvena mieste ir visiems turi buti žinomi.

New Yorko Welfare Council ką tik išleido knygutę, kuri praneša apie to miesto namų įstatymus ir legališkus punktus suprantamai išdėsto.

Renduotojų teisės.

Savininkas turi gerame padėjime užlaikyti kiekvieną dalį tavo apartmento, — lubas, sienas ir tt.

Švininiai padarai turi buti gerame padėjime nuolat. Neturi buti jokių skylučių, per kurias vanduo tekėtų ir vanduo nuolat turi gerai tekėti.

Privalo buti užtektinai bėgančio vandens. Kur karštas vanduo pristatomas, — turi jo buti užtektinai.

Negalima dėti naują sieninę popierą ant senos. Geriausia vartoti tepylos vieton popiera.

Savininkas turi prižiurėti, kad nebutų blakių, bambatierių ir žiurkių.

Stogas turi buti gerai prižiurimas, kad vanduo neapšlapintų lubas, sienas, arba daržėlį.

Lietaus vamzdžiai turi buti švariai užlaikomi ir gerame padėjime.

Prieangis, priebutis ir šalygatvis privalo buti švariai užlaikomi.

Trepai turi buti švarųs, saugųs.

Kaurai ant trepų privalo buti išimti nors sykį per metus ir gerai iščystyti ir švariai užlaikomi.

Daržas, sklepas ir oraleidė turi buti švariai užlaikomi ir ten neprivalo buti vietos visokioms popieroms ir išmatoms.

Po balandžio 18 d., 1931 m. kiekvienas namas turės nors vieną toiletą dviem šeimynom. Tas toiletas privalo buti ar prie tavo apartmento, viršuje apartmento arba žemiaus. Jeigu ant tavo aukščio gyvena tik trys šeimynos, tai visos trys turi vartoti tą toiletą. Jis turi buti užrakytas ir tau turi pristatyti raktą. Reikiavetės ant lauko turi buti išnaikintos po 1932 m. Vanduo toilete turi visuomet bėgti.

Prie kiekvieno prieangio turi buti šviesa iš 15 watts. Kur dienos laiku prieangiai tamsųs, šviesa per dieną turi buti aprupinta.

Šviesa privalo žibėti prie įtaisų pabėgimui iš degančio namo dieną ir naktį.

Įstatymas aprupina, kad po sausio mėn. 1934 metų visos senoviškos prietaisos išgelbėti žmones gaisrui kilus turi buti išnaikinti ir jų vieton įvesta "fire-escapes" su trepais, kurie labai lengvai prieinami, ir juos savininkas turi tinkamai prižiurėti.

Sklepiniai kambariai, be langų, ir sklepai be langų, negali buti vartojami gyvenimo vietoms po balandžio 1, 1932.

Durų skambukai turi buti geroj tvarkoj.

Jeigu tavo name gyvena daugiau dvylikos šeimynų, tai savininkas turi pristatyti prižiurėtoją.

Savininkas turi pristatyti uždengtas blėkes pelenams, išmatoms ir tt. Prižiurėtojas turi kasdien ištuštinti tas blėkes.

Tenement House Department yra departamentas, prie kurio galima kreiptis su savo naminiais reikalais.

Kuomet Tenement House inspektorius aplankys tavo namą, tegul parodo savo ženklą, ir tik tada palengvink jo darbą. Jeigu turi kokių skundų—jam parodyk.

Renduotojų teisės ir pareigos

Turi pripažinti savininko teises irgi, ne tik savo.

Turi pagelbėti prižiurėti jo namą, nes tu jame gyveni ir tavo priedermė apsaugoti sveikatą ir gyvastį kitų, kurie ten gyvena.

Švariai užlaikyk savo apartmentą. Dažnai vėdink.

Kiek gali, prisidėk prie toiletų švaraus užlaikymo.

Neeikvok vandens. Kaip tik matai, kad vamzdyje skylutė, tuoj pranešk savininkui arba prižiurėtojui.

Jeigu prižiurėtojas visą namą sykį į dieną švarina, tai tavo užduotis tas vietas švariai užlaikyti.

Nemesk per langą arba kur kitur visokias išmatas. Išmatoms aprupinta tam tikros vietos.

Nelaikyk daiktus ant "fire-escapes", nes sveikatos inspektorius gali tave nubausti.

Nepalik kudikio vežimukus prie durų arba po trepų, nes gali lengvai užsidegti ir pavojun pastatyti visų gyvastį.

Atlik savo dalį užlaikyti kambarius švariai. Prisidėk su tavo apartamentu ir jeigu visi atliks užduotį, tai miestas bus švaresnis ir namai linksmesni.

— F. L. I. S.

[Acme-P. & A. Photo]

Nepakelia karščio

Gilda Gray, plačiai žinoma filmų žvaigždė, šiomis dienomis apsirgo širdies nusilpimu del didelio karščio New Yorke.

Tarp Chicagos Lietuvių

Mano Spaktyva

Rašo **Nemunas**

Užmirštas darbuotojas.

Senai, kada dar iš musų retas kuris buvo Amerikoje, o kai kurie dar nebuvome gimę —virš 40 metų atgal, pirmieji lietuviai imigrantai, kurie apsistojo Jungtinėse Valstijose, buvo religiški ir gana tamsus žmonės. Kunigai, pradėję čia atvykti, tamsių savo avelių nebandė šviesti — vien dievo ir velnio prigelba dolerius viliojo. Pirmieji atvykę čia kunigai irgi didžiumoje buvo padykęs gaivalas — kun. Judišius, kun. Šlamas ir kai kurie kiti. Tokie kunigai, žinomas dalykas, nesirupino lietuvius kulturinti. Laikui einant, imigracijai iš Lietuvos augant, pradėjo atvykti viens kits daugiau prasilavinusių. Nors tokių prasilavinusių tais laikais, buvo tiek, kad galėta ant vienos rankos pirštų suskaityti, tečiaus laikui bėgant tokių spėkų nuošimtis didėjo, o nemažėjo. Tarpe svietiškių daugiau apsišvietusių žmonių ir kunigų pradėjo eiti aštri kova. Svietiškiai švietėjai pradėjo tverti įvairias organizacijėles svietiškais ir tautiškais vardais, o kunigai tam griežtai priešinos. Apskritai imant, kunigai pradžioje buvo priešai visų organizacijų, išimant parapijines. Bet laikui einant, kada kova vis darėsi aštresnė ir laisvosios draugijos pradėjo sparčiau dygt, kunigai su saviškiais ėmė irgi tverti draugijas.

Šitokiame gyvenimo sukuryje, be Jono Šliupo ir keleto kitų pasirodė jaunas energingas vyrukas, sulig tais laikais gana apsišvietęs — Vincas Karalius. Vincas, baigęs Veiverių mokytojų seminariją, keliavo Amerikon. Atkeliavęs Amerikon 1885 metais, pasitrankęs po vakarines valstijas, matęs blogo ir gero laike 3-jų metų savo kelionės — grįžo į Brooklyną, New York. Čia jis susidurė su Jonu Šliupu, neseniai atvykusiu iš Lietuvos, umai susidraugavo su juo. Po kiek laiko Karalius ir Šliupas persikėlė gyventi į Baltimorę, Md. Šliupas čia mokinosi medicinos, o Karalius — ėmėsi mokytis kriaučiauti ir sykiu vakarais lavinosi anglų kalbos, literaturos ir tt.

Karalius pradėjo gana daug veikti ne tiktai Baltimorėj, bet ir kitur. Su prakalbomis, teatro lošimais jis aplankydavo ir tolimas kolonijas. Susitvėrus garsiajai tais laikais Mokslo Draugijai, kurią vadovavo Šliupas, Karalius ėjo centro sekretoriaus pareigas. Budamas jaunas, kupinas energijos, idealistas gyvenime, buvo pasišventęs savo sutaupytą turtą aukauti lietuvių kulturinimo reikalams. Žinodamas, kad laikraštis yra žibintuvu ir kelrodžiu lietuvių gyvenime —1895 metais įkurė savaitinį laikraštį "Kardas". Pradžioje pats leido ir redagavo. Laikraštis buvo gana įvairus, turinys grynai laisvamaniškas, talpinama buvo daug paveikslų iš "Truth Seeker" ir šiek tiek iš lietuviškų kunigų gyvenimo. Kada ėjo "Kardas", tuo pačiu laiku kun. Žebris, padėdamas kitų kunigų, leido "Rytą". Kova tarp šitų dviejų laikraščių buvo nejmanomai aštri. Po pusmečio "Kardo" leidimo Karaliaus finansai pradėjo mažėti. Skaitytojų laikraštis turėjo apie 800, taip kad padengti išlaidų nebuvo galima. Kadangi Karalius buvo gana išsilavinęs kriaučystės amate, tai dienomis ėmė dirbti prie kriaučių, o vakarais redagavo laikraštį. Chicagiškis J. Laukis, tais laikais irgi dirbo prie "Kardo". Buvo vyriausiu zeceriu, padėdavo redaguoti laikraštį, ir abu bendrai su Karaliumi parašė knygą "Krituliai Šviesos". Knyga "Krituliai Šviesos", tais laikais, irgi neturėjo pasisekimo. Mat, kaip tiems laikams, ji buvo perdaug bedieviška. Ta knyga pradėjo sekmingai platintis apie 1910 metus; likusius 2000 egz. iš knygynų greitai išgrabstė. Kada knyga išėjo iš spaudos, ji buvo pardavinėjama po 50c ekzemplioriui. Bet apie 1910 metus jos kaina buvo pakelta iki $1.50 ir pirkėjai mielai mokėjo. "Kardas", pagyvenęs arti metų laiko, užgeso.

(Bus daugiau)

kad pačios Naujienos yra naudingos. Skelbimai Naujienose duoda naudą delto,

"Savas Pas Savą" — sako biznieriai

BAGDONAS BROS.
FURNITURE & PIANO MOVING
Local & Long Distance Removal
3244 S. Halsted St.
Office Tel. Calumet 3399
Res. Tel. Yards 3408

PETER BARSKIS
Mes parduodam rakandus ir radios pigiomis kainomis
1748-50 W. 47th St.
Tel. Yards 5069

BRIDGEPORT MOTOR SERVICE
Goodeonai Broliai
Fornyšių ir pianų muveriai vietoje ir toli, patarnavimas geras ir pigus.
817 West 34th St.
Tel. Boulevard 9336

Telef. Republic 6396
D. GRICIUS
GENERALIS KONTRAKTORIUS
Statau namus kaip muro taip ir medžio nuo mažiausio iki didžiausio. Kainos prieinamiausios.
2452 WEST 69th STREET

M. J. KIRAS
REAL ESTATE
Parduodam, mainom ir renduojam namus
3335 S. Halsted St.
Tel. Yards 6894

MILDA AUTO SALES
D. KURAITIS, Sav.
Parduodam
OAKLAND IR PONTIAC
Automobilius
806 W. 31 St. Victory 1696

LIETUVIŠKOS IR RUSIŠKOS PIRTYS IR VANOS
Atdaros nuo ryto iki 12-tos nakties.
Geriausis patarnavimas.
2448 W. 47th St.
Tel. Virginia 1788
Sav. P. S. Pakštis

RAMOVA LAUNDRY
(WET AND DRY)
Vienintelė lietuvių skalbykla Bridgeporte—teisingas ir greitas patarnavimas
819 W. 35th St.
Tel. Boulevard 9122

DIDELĖ DIDŽIUMA REIKALAUJA
Gillette BLADES

TUMLER'S CELEBRITY STUDIO
SPECIALĖS kainos — vestuvių fotografijos $10 tuzinas ir aug. Taipgi vaikų ir šeimynų grupės. 1840 N. Wells St., Tel. Lincoln 4775.

BILE DRESĖ VYRŲ SIUTAI IŠVALOMI DYKAI pasiėmimas ir pristatymas 59c
Mes valome viską nuo pirštinių iki dreipsų. Atsineškite šį apg. su savim.
EXCELLO CLEANERS
14 W. Washington St., Dear. 0087
Browning Bldg.—Suite 612

Phone Virginia 2054
JOSEPH VILIMAS
NAMŲ STATYMO
KONTRAKTORIUS
4556 So. Rockwell St.
CHICAGO, ILL.

LINCO WASH
Padaro Skalbimą Lengvą
NAUJAS IŠRADIMAS
Dabar jus galite skalbti savo drapanas be
VIRINIMO, TRINIMO, LAZURKAVIMO.
Klauskite pas savo groserninką LINCO WASH.
Pardavinėjamas kvortinėmis bonkomis — po 20c už bonką.
Išdirbėjai
Linco Products Corp.
Chicago, Ill.
Tel. Pullman 6201

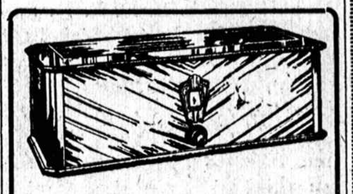

Midget Radio $27
Radio su Viktrola $59
3 Šmotų Parlor Setas $49
Electric Refrigeratorius $69
Rankinė Viktrola $9.50
Pasinaudokite Budriko nupigintomis kainomis.
J. F. Budrik,
Inc.
3417-21 S. Halsted St.
Tel. Boulevard 4705
Klausykitės Lietuvių Radio Programų
Sekmadieniais iš WCFL ir Ketvergais vakare iš WHFC

NAUJAS IŠRADIMAS
DEKSNIO GALINGA MOSTIS
Gydo, Reumatizma, Ranku, Koju, Nugaros skaudejima, Šalti, Ranku, Koju, tirpima. Dusuli, Galvos skaudejima, ir teip visokius skaudejimus (tik ne ronas).
Tukstančiai žmoniu yra išgyde o milijonai dar nežino apie tai.
Dekanio Galinga Mostis yra tiek verta aukso, kiek ji pati sveria sulig naudos gydymo.
Kaina 75 centai, $1.50 ir $3.00, ir 10 centu extra už persiuntimą.
Klauskite pas aptiekorius teip DEKEN'S NEW DISCOVERY OINTMENT.
DEKEN'S OINTMENT CO.
P. O. Box 352
Hartford, Conn.

MES PERKAME
LIETUVOS LAISVĖS PASKOLOS BONUS SU TRIMIS NEPRINOKUSIAIS KUPONAIS IR MOKAME $80 UŽ $100.
ATSILANKYKITE YPATIŠKAI ARBA PRISIŲSKITE REGISTRUOTAME LAIŠKE, TUOJ GAUSITE BANKOS ČEKĮ
JOHN J. ZOLP
4559 South Paulina Street, Chicago, Ill.

MARGUTIS
VIENATINIS MUZIKOS ŽURNALAS. Išeina kas mėnesį nuo 16 iki 32 puslapių didumo.
"TAS NE BROLIS, NE LIETUVIS", kas neskaito Margučio.
Kaina metams $1.50 (8 mėnesius $1.00).
Pinigus siųskite paprastam laiške šiuo adresu
Margutis, 2437 W. 69th St., Chicago, Ill.
Margutį redaguoja KOMP. A. VANAGAITIS.
Margučio Dainos
34 Dainos už $1.00
7 solo dainos, 15 duetų, 8 chorui dainos ir du trio, telpa vienam sąsiuviny. Visos dainos linksmos, juokingos, gražios ir visų mylimos. Tai yra A. VANAGAIČIO dainos.
Kas užsirašys 2 metams Margutį ir prisiųs $3.00, tas gaus veltui "Margučio Dainos".
Reikalaukite iš Margučio. Siųskite $1.00 paprastam laiške.

Lietuvos Laisvės Bonus Perkam ir Mokam Cash
už $100.00 $80.00
už 50.00 40.00
ATSINEŠKITE ARBA PRISIŲSKITE LAISKU
NAUJIENOS
1739 So. Halsted St.
Chicago, Ill.

Rusiškos ir Turkiškos Vanos
12th STREET
Tel. Kedzie 8902
3514-16 Roosevelt Rd.
arti St. Louis Ave.
CHICAGO, ILL.

Daktaras Specialistas iš Kapitonas WISSIG, Pasauliniame Kare Seno Krajaus
GYDO VISAS LIGAS VYRŲ IR MOTERŲ PER 26 METUS.
NEŽIURINT KAIP UŽSISENĖJUSIOS ir NEIŠGYDOMOS JOS YRA
Speciališkai gydo ligas pilvo, plaučių, inkstų ir puslės, užnuodijimą kraujo, odos, ligas, žaizdas, reumatizmą, galvos skausmus, skausmus nugaroje, kosėjimą, gerklės skaudėjimą ir paslaptingas ligas. Jeigu kiti negalėjo jus išgydyti, ateikite čia ir persitikrinkite, ką jis jums gali padaryti. Praktikuoja per daugelį metų ir išgydė tukstančius ligonių. Patarimas dykai. OFISO VALANDOS: Kasdie nuo 10 valandos ryto iki 1 valandai ir nuo 5-8 valandai vakare. Nedėliomis nuo 10 ryto iki 1 val.
4200 West 26 St., kampas Keeler Ave., Tel. Crawford 5573

STAR DUST Copyright Midwest Feature Service BY WESTPHAL

NAUJIENOS
The Lithuanian Daily News
Published Daily Except Sunday by
The Lithuanian News Pub. Co., Inc.
1739 South Halsted Street
Telephone Roosevelt 8500

Editor P. GRIGAITIS

Subscription Rates:
$8.00 per year in Canada
$7.00 per year outside of Chicago
$8.00 per year in Chicago
3c per copy

Entered as Second Class Matter March 7th 1914 at the Post Office of Chicago, Ill. under the act of March 3rd 1879.

Naujienos eina kasdien, išskiriant sekmadienius. Leidžia Naujienų Bendrovė, 1739 S. Halsted St., Chicago, Ill. Telefonas Roosevelt 8500.

Užsisakymo kaina:
Chicagoje — paštu:

Metams	$8.00
Pusei metų	4.00
Trims mėnesiams	2.00
Dviem mėnesiams	1.50
Vienam mėnesiui	.75

Chicagoj per išnešiotojus:

Viena kopija	3c
Savaitei	18c
Mėnesiui	75c

Suvienytose Valstijose, ne Chicagoj, paštu:

Metams	$7.00
Pusei metų	3.50
Trims mėnesiams	1.75
Dviem mėnesiams	1.25
Vienam mėnesiui	.75

Lietuvon ir kitur užsieniuose (Atpiginta)

Metams	$8.00
Pusei metų	4.00
Trims mėnesiams	2.50

Pinigus reikia siųsti pašto Money Orderiu kartu su užsakymu.

KAPITALO KONCENTRACIJA

Kaip toli jau yra nužengusi kapitalo koncentracija Amerikoje, rodo šios skaitlinės:

1930 metais Jungtinėse Valstijose buvo 303,000 įvairių biznio korporacijų, neskaitant bankų ir trust kompanijų. Bet iš to skaičiaus 200 korporacijų gavo 40 nuošimčių visų korporacijų pajamų. Tai reiškia, kad viena šešiolikta dalis vieno nuošimčio visų korporacijų skaičiaus pasiėmė dvi penktas dalis visų korporacijų pajamų.

Bet kas valdo tuos du šimtu milžiniškų korporacijų? Padaręs tyrinėjimą, Columbia universitetas surado, kad tų 200 korporacijų direkcijos susideda mažiau, kaip iš 2,000 skirtingų žmonių. Tečiaus ir iš šitų 2,000 direktorių daugelis yra tik agentai stambių finansinių šulų.

Taigi mažiau kaip 2,000 žmonių valdo 200 korporacijų, kurios kontroliuoja Amerikos biznį. Bet korporacijų direkcijos daro savo nutarimus dauguma balsų, todel faktinai kokių 1,000 žmonių rankose yra Amerikos biznio likimas.

Kaip jie šios šalies biznį tvarko, matome iš to, kad šiandie Jungtinės Valstijos turi apie 6,000,000 bedarbių.

Nuo tos tukstanties biznio valdovų valios pareina milionų darbininkų, smulkių biznierių ir kitų žmonių likimas. Šitie milionai žmonių neturės užtikrinto rytojaus tol, kol jie nesuras budo pastatyti milžiniškų korporacijų turtą po kontrole visuomenės.

VĖL KLIOŠTORIAI DEGA ISPANIJOJE

Ispanijoje vėl prasidėjo priešbažnytinės riaušės. Corunna mieste minia iš 3,000 žmonių užpuolė ir sudegino kapucinų kliošorių. Gaisrininkus, kurie norėjo gesinti ugnį, minia nuvijo akmenimis ir lazdomis. Valdžios atsiųsta kariuomenė turėjo daug vargo, kol minią išsklaidė.

Tame pat mieste buvo padaryta užpuolimai taip pat ant jezuitų kolegijos ir dominikonų vienuolyno, bet valdžiai pavyko šiuos triobesius išgelbėti.

Tai jau yra antra priešbažnytinių riaušių banga Ispanijoje, keleto savaičių tarpe. Pirmą kartą vienuolynų ir bažnyčių deginimai įvyko gegužės mėnesį — po to, kai katalikų galva Ispanijoje, kardinolas Segura, išleido atsišaukimą (ganytojišką laišką) į tikinčiuosius, ragindamas juos balsuoti už "katalikų bažnyčios draugus" monarchistus. Tuomet kelios dešimtys bažnytinių triobų supleškėjo liepsnose.

Kaip tuomet, taip ir šį kartą Ispanijos minių kerštas yra atkreipiamas daugiausia prieš bažnytinius ordenus: jezuitus, dominikonus, kapucinus ir kitokius. Matyt, tie ordenai yra žmonėms labiausia įkyrėję.

Bet kas yra tie elementai, kurie šitose riaušėse vadovauja, dar iki šiol nėra pilnai aišku. Buvo spėjimų, kad degintį vienuolynus ir bažnyčias kurstą monarcsistai ir komunistai, norėdami išprovokuoti netvarką šalyje ir tuo budu diskredituoti respublikos valdžią. Ar tai tiesa, sunku pasakyti.

Tečiaus, nežiurint kas tas riaušes kursto, yra aišku, kad Ispanijos liaudyje yra daug neapykantos prieš katalikų dvasiškiją. Kitaip žmonės neklausytų kurstytojų, bet stotų vienuolynus ginti nuo užpuolikų.

KEISTI "GELBĖTOJAI"

Komunistai veda labai triukšmingą agitacijos kampaniją už 8 jaunuolius negrus, kuriuos Scottsboro, Alabamos, teismas pasmerkė mirčiai už žmogžudystę. Prieš tą teismo sprendimą kelia protestus ir negrai, tikėdami, kad minėtiems jaunuoliams nebuvo duota progos teisme įrodyt savo nekaltybę. Bet komunistams nepatinka, kad da ir kiti žmonės rupinasi pasmerktųjų likimu. Todel, užuot veikę sutartinai su negrais, protestuojančiais prieš Scottsboro sprendimą, jie juos niekina ir užpuldinėja.

"Keleivis" aprašo juodveidžių protesto mitingą, šiomis dienomis įvykusį Mt. Vernon kongregacionalistų bažnyčioje Bostone, ir sako:

organizacijos kalbėtojai. Komunistams pikta, kad šita organizacija užsistoja už pasmerktuosius. Komunistai nori, kad tik jų partija rupintųsi tuo reikalu. Todel atėję į šitą protesto mitingą komunistų agentai pradėjo reikalauti sau 'klausimų' ir ėmė koliot kalbėtojus. Kilo lermas ir mitingas prisiėjo uždaryt. Pagalios pribuvo policija ir visus išvaikė."

Tai mat, kaip komunistai "gelbsti" pasmerktuosius negrus: jie ardo negrų mitingus, šaukiamus tikslu pagelbėti pasmerktiemsiems! Šitokia savo taktika komunistai padeda, žinoma, ne kam kitam, tik Alabamos teismui, išnešusiam mirties sprendimą aštuoniems juodukams.

Iš tokios komunistų taktikos lengva suprasti, kad ta visa komunistų kampanija už Scottsboro negrus yra grynas veidmainybės darbas. Jiems rupi ne pasmerktųjų negrų gyvasčių išgelbėjimas, bet tik **politiška reklama.** Dėdamiesi vienintėliais 8 Scottsboro juodukų "gelbėtojais", komunistai nori išgarsint savo partiją tarpe negrų ir išsidirbt sau naują dirvą kolektuoti dolerius. Nes tarpe baltųjų žmonių komisarai jau beveik negauna aukų.

RAUDONASIS RINKINYS

"Laisvė" Nr. 22, 1931 m., iš A. L. D. L. D. 4-to apskričio konferencijos, kuri buvo įvykusi sausio 18 d., 1931 m. Pittsburgh, Pa., verkdama rašo: "Sekretorė draugė Mažeikienė raportavo, gana nusiskundė ant Pittsburgho apielinkės kuopų neveiklumo" ir tt. Taip jau tas A. L. D. L. D. apskritys ir jo kuopos neveiklios, blogai! Tas A. L. D. L. D. apskritys ir jo kuopos iki 1922 metų buvo labai veiklios. Kas metų turėdavo keturias konferencijas, renkdavo prakalbas, paskaitas, apšvietos vakarėlius. Visi to apskričio ir kuopų veikėjai rupinosi apšvietos skleidimu tarpe lietuvių visuomenės. O kai vėliau apskričio ir daugelio kuopų valdymas pakliuvo į tokių idijotų rankas, kurie vietoj apšvietos skleidimo, skleisdavo girtuoklystę ir Rusijos supuvusią komunizmo ideją, kuri lietuvių visuomenei buvo ir yra svetimas dalykas, tai delto tas apskritys ir jo kuopos pasidarė neveiklios, mirę lavonai, kurie dvokia rusiško komunizmo degutu.

* * *

"Laisvė" Nr. 102, 1929 m., paėmė žinią iš "Lietuvos Žinių" Nr. 75, 1929 metų, kur buvo rašoma kaip Tauragės miestelio kunigas Dirkavičius iš klebonijos išvarė lauk alkaną bedarbį žmogų J. K. tik už tai, kad jis pas kunigą prašė almužnos. "Laisvė" nuo savęs piktai dadeda: "Be reikalo kunigai skelbia Kristaus žodį artimo meilę, o patys visai ką kita daro. Vietoje duonos duoda akmenį.

Dabar prie progos mes matysime, kaip "Laisvės" komunistai sušelpia alkanus žmones.

"Laisvė" Nr. 8, 1931 metais, pasididžiuodama rašo: "į 'Laisvės' išleistuvę apsilankė Mikis Paltanavičius. Jis jau pražilęs ir viena pusė jo kuno paraližuota. Be to smarkiai sukritęs prašo iš 'Laisvės' darbininkų almužnos, sakosi darbo negalis gauti. Vienas iš 'Laisvės' darbininkų davė jam pamokslą. Mikis nieko neatsakęs, tik, atsiduses, išstenėjo; išėjo Mikis iš 'Laisvės' spaustuvės sukrypęs, šlubuodamas, vėjo pučiamas, su maišeliu ant pečių. Atsidurė Mikis likime tų šimtų tukstančių milionų bedarbių, beduonių, kurių yra pilnos gatvės, pilni užkampiai" ir tt.

Bereikalingai "Laisvė" pasmerkė Tauragės kunigą Dirkevičių, nes ir pačios "Laisvės" spaustuvės bosas-komunistas pasielgė lygiai taip, kaip tas dievo tarnas su bedarbiu Mikiu Paltanavičium. Vietoje duonos iškoliojo ubagą ir išvarė lauk alkaną.

* * *

"Laisvė" Nr. 76, 1931 m., piktai suriko: "Berlyne vienu rankos užsimojimu Vokietijos skelbė, kad visokios žodžio ir susirinkimų teisės atimtos, policijos diktatura viešpatauja visur, o pats Hindenburgas vyriausias diktatorius, Vokietijos Mussolinis. Diktatura atkreipta prieš revoliucinį judėjimą, kuriam vadovauja komunistų partija."

Kaip žinome, Vokietijos diktatura laikinai suvaržo laisvę įvairiems triukšmadariams, komunistams ir fašistams. Tai "Laisvė" tokia Vokietijos diktaturą turėtų tik pagerbti. Nes ji pati virš 10 metų garbina Rusijos "Mussolinio" J. Stalino diktaturą, kuri yra atkreipta ne vien prieš įvairius triukšmadarius, ale tiesioginiai prieš visokią žmonių laisvę.

* * *

"Balsas" (Sapnininkas) Nr. 10, 1931 m. rašo: "Mes nurodėm, kad Amerikos regentai aidiečiai (iš senų baltrušaitinio 'Aido') turėjo savo delegatą patriotų ekskursijoj į Lietuvą. Dabar 'Aidas' teisinasi, kad tai buvo neoficiališkas delegatas, o taip sau privatinis dalykas. Taip paprastai teisinasi visoki oportunistai."

Tas komunistas, "Balso" sapnininko redaktorius ir leidėjas R. Neddemeyer, tikrai savo skaitytojus "šviečia" tik melais ir sapnais. Jam, kaipo komunistui, nėra reikalinga joki teisingi įrodymai, o tik melai ir pasakos. Jei jam kada nors reikėtų teisingai įrodyti, kada, kur ir pas ką tokį delegatą "apšvietiečiai" buvo siuntę, tai nė pats šventas Leninas negalėtų prirodyti, nes tokių dalykų, kaip delegatų siuntimą į Lietuvą, pas "apšvietiečius" niekada nėra buvę.

* * *

"Laisvės" Nr. 127, 1931 m., bimbinis komunistas Jonas Gataveckas, buvęs A. P. L. A. Centro raštininkas, rašo: "Pittsburgh'o apielinkėj dar yra tokių A. P. L. A. kuopų, kurios užsiima 'blaivybės' vykinimu. Vieton narius šviesti darbininkiškais raštais, prakalbomis bei paskaitomis tai jūos 'šviečia' namine. Prie tokios apšvietos platinimo prisiplaka visokios rųšies butlegerių ir šarlatanų, kurie prisiplaka prie mažiau protaujančių narių ir juos panaudoja savo purvinai politikai, ir tų narių sunkiai uždirbtus centus susikemša sau į kišenius. Šitokios rųšies apšvieta turėtų but sustabdyta A. P. L. A. kuopose."

Ką Jonas Gataveckas parašė apie girtuoklystės platinimą ir purviną politikieriavimą tarp A. P. L. A. narių, tai jis apie tai gerai žino, nes jis pats tame amate turi gerą patyrimą. Liepos 12, 1925 m. netoli nuo Harmarville, Pa., The Emma Hiland Farmoj buvo A. P. L. A. Centro piknikas ir tame piknike Jonas Gataveckas buvo aplink apsistatęs 20 galionų namie virtos degtinės ir ją pardavinėjo A. P. L. A. nariams po 25 centus už stikliuką. Ta viską gerai matė ir ra-

[Acme-P. & A. Photo]

New York. Will H. Hays, kuris turi bylą su kunigu George Andrews delto, kad kunigas Andrews raštu reikalavo pelno dalies nuo krutamųjų paveikslų biznio. Kun. Andrews yra krutamųjų paveikslų "cenzorius".

lyvių, ir A. P. L. A. 3-čioj kuopoj, kurioje priklauso ir pats blaivybės "priešas" J. Gataveckas pilnai munšainas pardavinėjamas visiems, kas tik perka. Daugelis yra kitų atsitikimų, kur J. G. darė biznį iš degtinės, išnaudodamas darbininkus ir nesirupindamas jų švietimo reikalais, apie kuriuos jis taip garsiai kalba. Tada J. G. nebuvo priešingas girtuoklybės platinimui ir purvinam politikieriavimui. Ale dabar, kai Pittsburgh'o apygardoje tarp lietuvių J. Gatavecko šėras nupuolė žemiau zero, tai ir jam nepatinka girtuoklybės platinimas ir purvinas politikavimas, apie kurį jis ir miegodamas sapnuoja. Mat, tuo nori pataisyti savo susmukusį biznį.

* * *

"Laisvėj" rašoma: "Ruthenburgas veikimais stojo, kaip narsiausias kovotojas prieš imperialistinį karą su bolševikais, su Liebknetu. Jis iškėlė raudonąją kovos vėliavą prieš socialistų talkininkavimą imperialistams".

"Aidas" Nr. 1, 1927 m. rašo: "Jau netoli 2,000 metų praėjo nuo tada, kai Judas už 30 grašių pardavė žydų valdžiai kokį tai Jėzų Kristų. Bet vėliaus jis suprato, kokį biaurų darbą padarė, taip iš tos sarmatos pats pasikorė.

O Amerikos Darbininkų (komunistų) partijos sekretorius C. E. Ruthenburgas pardavė kapitalistams 10 A. K. P. narių, kurie buvo pabėgę iš A. K. P. konvencijos laike garsiųjų areštų Michigano giriose ir jis da iki šiai dienai nepasikorė. Mat, šis iskarijotas neturi nė gėdos, nė darbininkiškos sąžinės."

Rodos, 1923 metais A. K. P. konvencijoj, laikytoje girioje netoli nuo St. Joseph, Mich., kurią valdžios agentai užpuolė ir areštavo tos konvencijos delegatus, o 10 delegatų buvo pabėgę nuo arešto, tai C. E. Ruthenburgas čionais nekėlė raudonos vėliavos prieš kapitalizmą, ale kapitalistų valdžios agentams išdavė 10 pabėgusiųjų savo draugų. Tai del to "Aidas" jį vadina Judošium, nes jis tuom ir buvo, o "Laisvė" vistiek drįsta jį lyginti prie K. Liebknechto, kuris nė vieną darbininką kapitalizmo valdžios agentams nepardavė, bet mirė už darbininkų klasės reikalus bekovodamas.

* * *

"Vilnies" Nr. 45, 1931 m. L. Pruseika rašo apie "Laisvės" šėrininkų suvažiavimą, kuris buvo vasario 8 d., 1931 m. "Drg. A. Matulis, kuris buvo suvažiavimo vicepirmininku ir kuris disciplinos klausydamas, taip pat balsavo už partiją,"

Mat, "Laisvės" šėrininkų suvažiavime buvo taip: jei šėrininkas nenorėjo gaut renegato, sklokininko vardą arba papulti į bimbinių "defense corps" pikniką, tai jis turėjo taip balsuot, kad viskas eitų bimbininkų šmugelninkų raudonojo biznio naudai.

—*B. iš Vengraitinės*

ĮVAIRENYBĖS

Kalnų griutys

Prieš kelias dienas dideliam prancuzų Liono mieste įgriuvo žemė, sunaikindama daug namų. Katastrofoj žuvo 100 žmonių. Tyrinėjimai parodė, kad nelaimės priežastimi buvo permirkę dėl lietaus apatiniai žemės sluoksniai, kurie virto skysta tešla ir neišlaikė viršutiniųjų sluoksnių spaudimo.

Žemės griutys nėra koks naujas dalykas. Visais amžiais jų pasitaiko. Štai, Italijoj, IV a. po Kristaus gimimo kalnas užgriuvo Velėjos miestelį, kurs nelyginant, antroji Pompėja, buvo atrastas 1747 m. po šešių metrų storumo žemės sluoksniu. 563 m. kalnas užgriuvo Tauretunum miestą prie Ženevos ežero. Griutis buvo tokia didelė, kad toj vietoj, kur buvo miestas, pasidarė didoka aukštuma. Daug šimtų žmonių liko užmušta. XVIII a. įvyko daug griučių Šveicarijoj, Berno Alpėse. 1714 ir 1749 m. nuo vadinamo velnio kalno, iš 3,000 metrų aukštumos, nugriuvo didelės žemės masės, padariusios daug nuostolių. 1855 m. įvyko daug griučių Valiso kantone. 1881 m. rugsėjo 11 d. dėl ilgų liučių atskilo nuo Čingel kalno, netoli Elmo, milžiniškos uolos ir nuriedėjo 440 metrų žemyn. Į 90 ha. dirbamos žemės slėny nukrito apie 10 milijonų kub. metrų uolų. Žuvo 115 žmonių, 83 trobesiai ir 4 tiltai. 1806 m. rugsėjo 2 d. kalnas užgriuvo senąjį Goldau kaimą Šveicarijoj. Per šią katastrofą žuvo 457 žmonės. Krintančioji kalno dalis turėjo 4 kilometrus ilgumo, 320 metrų platumo ir 32 metrus storumo. Taigi, nuslinko apie 39 milijonai kubinių metrų žemės. Bet didžiausia kalnų griutis įvyko Japonijoj 1888 metais, kai nuslinko 1250 milionų kubinių metrų žemės, užklodami 70 kv. kilometrų plotą. Žemė griuvo 150 kilometrų greitumu per valandą. 1924 m. griuties metu prie Amalfi žuvo 150 žmonių. Didelė griutis buvo ir Brazilijoj, netoli Santos, 1928 m.

Gyvi svečiai iš kitų planetų musų žemėj

Klausimas, ar kitose musų saulės sistemos planetose, ar kitų žvaigždžių palydovuose yra gyvybė, visada domino žmones. Vieni yra linkę manyti, kad kitos planetos ir žvaigždžių sistemos yra negyvenamos, o kiti mano kad ir tuose tolimuose pasauliuose taip pat privalo buti gyvybė. Tačiau paskutiniuojų laikų vis labiau įgauna reikšmės hipotezė, kad pirmoji gyvybė žemėj, mažytėlių bakterijų pavidalu, galėjo buti atnešta žemėn iš kitų žvaigždžių šviesos spindulių energija. Nes žemėj yra žinomos bakterijos, kurios gyvena visai kitokiomis sąlygomis, skirtinomis nuo įprastų, kadangi jos dar nėra prisitaikę prie žemės apystovų. Tos keistos bakterijos yra ne kas kita, kai tik svečiai žemėj iš kitų pasaulių.

1930 m. vienas vokiečių profesorius, tyrinėdamas akmeninius anglius pro mikroskopą, rado juose bakterijų, kurios gyvena angliuose, be oro, šviesos ir vandens. Yra žinomos bakterijos, vadinamos amylobakter bacilomis, kurios gyvena viduriuose. Jos yra gyvos tik tol, kol jas paliečia oras. Jos yra gajos ir šiaipjau sunkiai nužudomos. Bet pakanka, kad jas paliestų oro deguonis ir jos tuojau žuva. Deguonis, be kurio negali gyventi jokis žemės gyvis, vis tiek, bakterija, augalas ar žvėris, yra mirtini nuodai amylobakter baciloms. Vadinasi, jos gali gyventi tik atmosferoj be deguonies. Tokių bacilų yra ir daugiau.

Štai, metano bacila gerai jaučiasi tik nuodingose pelkių dujose, o tiobakterijos mėgsta sieros dujas. Yra bacilų, kurioms yra skanėstai stipriausių nuodų— ciano— dujos. Jei žemės atmosfera butų sudaryta tik iš pelkių, sieros ir ciano dujų, tai toms baciloms butų tikros dausos čia gyventi. Visa kita gyvybė išmirtų, ir tik šios bacilos atstovautų gyvybei žemėj. Galimas daiktas, kad iš jų per ilgus amžius išsirutulotų savotiški sudėtingi organizmai.

Šie pavyzdžiai rodo, kad musų žemiškos gyvybės desniai toms baciloms netinka. nes jos yra svečiai iš kitų pasaulių. Vadinasi, ne žiuronas, o mikroskopos mums duoda patirti, kad ir kituose žvaigždžių pasauliuose yra gyvybė. Nes gyvybės formos kurios tikrai yra kilę žemėj, yra puikiausiai prisitaikę prie žemės sąlygų. O tos gyvybės formos, kurioms oras yra nuodingos dujos, o nuodingos dujos yra butina gyvenimo sąlyga, yra, be abejo, atvykę žemėn iš neapsakomai tolimų pasaulių, šviesos spindulių sparnais nešinos. Jos yra kitų pasaulių piliečiai, netikėtai užklydę į musų mažą žemę!

NAUJAS "Kulturos" numeris 5 atėjo. Galima gaut Naujienose. Kaina 45 centai.

No. 8 "Kovos" gautas šiandie. Kaina 10c. Klauskite Naujienose.

JUSŲ PATOGUMUI

"NAUJIENOS" TURI ATSTOVUS SEKAMOSE VIETOSE

Bridgeporto
"AUŠROS" KNYGYNAS
3653 So. Halsted Street
Tel. Yards 4754

Marquette Park
TUBUČIO APTIEKA
2832 W. 63rd St.

Brighton Park
B. R. PIETKIEWICZ
2608 W. 47th St.
Tel. Lafayette 1083

Roseland ir Pullman
WAITCHES BROS. CORP.
52 E. 107th St.
Tel. Pullman 5950

Kai jums reikės paduoti "classified" skelbimą ar užsirašyti "Naujienas", kreipkitės į artimiausi atstovą.

AMERIKOS PILIETIS

Butina ir labai pagelbinga knygelė tiems, kurie nori tapti šios šalies piliečiais. Pamokinimai apie šios šalies tvarką, apie jos viršininkų rinkimus ir viską kas reikalinga prie ėmimo egzameno rasite šioj knygelėj lietuvių ir anglų kalbomis surašyta.

KAINA TIK 25 CENTAI

NAUJIENOS
1739 So. Halsted St.
CHICAGO, ILL.
Siųskite money orderį arba krasos ženklelius.

CHICAGOS ŽINIOS

Stato kandidaturą gubernatoriaus vietai

Illinois valstijos prokuroras attorney general of Illinois), Oscar E. Carlstrom, paskelbė, kad jis statys savo kandidaturą gubernatoriaus vietai republikonų tikietu busimose nominacijose balandžio mėnesį 1932 m.

Pirmame pareiškime jis neduoda pažadų sąrašo, bet pasisako, kad jeigu butų nominuotas ir išrinktas, tai rištų problemas, kurios liečia Illinois valstijos valdžios ir gyventojų interesus, tokia pat energija ir tokiu pat dorumu, kokiu ėjo Illinois valstijos prokuroro pareigas.

Toliaus kandidatas nurodo, kad 1928 m. jisai ištraukęs savo kondidaturą nominacijai gubernatoriaus vietai, kadangi tuomet buvo susidėjusios ypatingos aplinkybės, reikalavusios tokio jo žygio. Dabar jis išnykusios. Ir, sako kandidatas, savo kandidaturos šį kartą jis neištrauksiąs iki piliečiai neparodys savo valios del jos 1932 metų balandžio mėnesio nominavime.

Pradėjo stayti ketvirtą parodos trobėsį

Pradėta statyti ketvirtas Chicagos Pasaulinei Parodai trobėsis — Mokslo Salė (the Hall of Science). Trobėsi bus 400 pėdų platumo ir 700 pėdų ilgumo.

Nebeareštuos trokų su kitos valstijos laisniais

Nesenai Wisconsin valstijoj pradėta vykinti gyveniman įstatymas, kuris reikalauja, kad komerciniai kitų valstijų automobiliai, įvažiuojantys į Wisconsiną daugiau kaip vieną kartą per metus, turėtų Wisconsin valstijos laisnį.

Kaip atsilyginimas Wisconsinui, ir Illinois valstijoj imta areštuoti komerciniai vežimai, įvažiuojantys čia iš Wisconsino, be Illinois laisnio.

Galų gale padaryta laikinoji taika, kol ginčą teismas išspręs. Šią žinią paduoda Chicago Motor Club.

Raketas kaštuojąs Chicagai 165 milionus dolerių

R. I. Randolph, Chicagos komercijos associacijos prezidentas, kalbėdamas neseniai Virginia universitete, pareiškė, kad Chicagoj grumojančiais išnaudojimais (extortion), holdapais, jūdrankių laiškais, padegimais, galvažudystėmis, pavogimais žmonių (kidnaping), bombomis ir panaudojimu priešingos įstatymams įtakos atimta apie 165,000,000 dolerių kas metai. Šios rušies išnaudojimo priemones vadinama raketu. Ir nurodyta Randolpho suma yra daugmaž tokio pat didumo, koks esąs visas Chicagos metų biudžetas.

Daug užvilktų taksų

Pasak J. L. Jacobso, pavieto eksperto biznio našumui prižiurėti, Chicaga ir Cook pavietas praradę taksomis per pastaruosius dešimtį metų daugiau, kaip $102,000,000, todel kad jos palikusios neiškolektuotos. Vien 1929 metų dar neiškolektuotų taksų suma siekianti $98,000,000.

Pavieto tetušiai nutarė padirbėti, kad butų išleisti tokie įstatymai, ką grumotų pavojum savasties valdytojams, kurie mėgina išsisukti nuo taksų mokėjimo.

Nuo 75 iki 100 milionų dolerių išeikvojama kas metai

Pračjusį ketvirtadienį laikė posėdį gubernatoriaus Emmersono paskirtoji komisiją taksų painiavai rišti.

J. L. Jacobs, pavieto ekspertas biznio našumui prižiurėti, įrodinėjo, kad kas metai Chicagos miesto ir Cook pavieto įvairios vyriausybės, užlaikomos taksomis, išeikvoja nuo 75 iki 100 milionų dolerių.

Jacobs nurodo, kad musų garbingo miesto ir pavieto "tetušiai" išleidžia nuo $75,000,000 iki $100,000,000 daugiau, nekad butinai reikalinga tinkamai miesto ir pavieto reikalus tvarkyti.

Pirmame gubernatoriaus skirtos komisijos posėdy komisija išreiškė nuomonę, kad vyriausybės išlaidos turinčios buti sumažintos — ir sumažintos iki dugno. Sumažintos, kiek jas galima sumažinti.

Vajus prieš pasenusius namus

Miesto vyriausybė pradėjo vajų, kad priversti namų savininkus pataisyti aplužusius namus, kuriuos dar galima. Arba griauti tokius, kurių pataisyti nebegalima ir kurie yra pavojingi gyventi. Pavojingų gyvenamų namų, pasak teisėjo O'Connell, Chicagoj esama 2,500. Paskutinis tyrinėjimas rodo, kad viso apie 4,500 namų yra tokių, kurie apyrę daugiau, nei 50 nuošimčių, jei žiurėti į nusakytas normas.

80 dienų tiltai atidaryti

Rekordai rodo, kad atidarymas Chicagos tiltų įvairiems laivams ir laiveliams praleisti per pirmuosius 1931 metų šešius mėnesius siekė 1,000 valandų arba 80 dienų. Visgi šiemet, deka kampanijai, idant mažiau laiko tiltai butų atidaryti, atidarymo laikas sumažėjęs 28 nuošimčiais.

Gubernatorius pasirašė svarbų bilių

Gubernatorius Emmerson pasirašė bilių, kuriuo nusakoma nauji rubežiai atstovų rinkimo apskričiams. Tas bilius dabar tapo įstatymu. Jis suteikia Chicagos metropolio apielinkei keturius naujus apskričius. Sulig kalbamu įstatymu, Illinois valstija padalinama į 27 apskričius, iš kurių Chicagos metropolio apielinkėn įeina 14 apskričių — Cook Will, Du Page ir Lake pavietuose (kauntėse).

YOU SAVE in buying ... you save in USING KC BAKING POWDER
SAME PRICE FOR OVER 40 YEARS
25 ounces for 25¢
MILLIONS OF POUNDS USED BY OUR GOVERNMENT

MURINE FOR YOUR EYES
Night and Morning to keep them Clean, Clear and Healthy
Write for Free "Eye Care" or "Eye Beauty" Book
Murine Co., Dept. H. S., 9 E. Ohio St., Chicago

Didelis smagumas del Pypkės ir Cigaretų Rukytojų
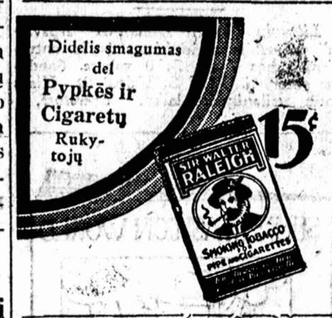

15¢

NAUJIENŲ Pinigų Siuntimo Skyrius atdaras kasdie nuo 8 v. ryto iki 8 val. vak. Nedėldieniais nuo 9 v. ryto iki 1 v. p. p.

ANTANAS BARDUŠONKA

Persiskyrė su šiuo pasauliu liepos 3 dieną, 7:00 valandą ryto 1931 m., sulaukęs 46 metų amžiaus, gimęs Utėnos apskr., Anykščių parap., Storių kaimo. Amerikoj išgyveno 17 mtų.

Paliko dideliame nuliudime seserį (niece) Marijoną Loukienę, po tėvais Rakaitė, žentą Raymond Loukis, ir giminės, o Lietuvoj brolį Juozapą.

Kunas pašarvotas, randasi 4447 So. Fairfield Ave.

Laidotuvės įvyks utarninke, liepos 7 dieną, 2:00 val. po piet iš Eudeikio koplyčios 4447 South Fairfield Ave., o iš ten bus nulydėtas į Tautiškas kapines.

Visi a. a. Antano Bardušonka, giminės, draugai ir pažįstami esat nuoširdžiai kviečiami dalyvauti laidotuvėse ir suteikti jam paskutinį patarnavimą ir atsisveikinimą.

Nuliudę liekame,

Giminės ir pažįstami.

Laidotuvėmis rupinasi K. Loukis. Tel. Republic 9624.

Laidotuvėse patarnauja graborius Eudeikis, Tel. Yards 1741.

ZEMO RELIEVES ITCHING BURNING ECZEMA
Soothing, cooling ZEMO brings prompt relief to itching, burning skin; even in severe cases relief comes as soon as ZEMO touches the tortured skin. Eczema, Ringworm, Rashes, Pimples, Dandruff and other annoying skin or scalp troubles generally yield to this soothing, antiseptic lotion. ZEMO is safe and dependable. All Druggists. 35c, 60c, $1.00. Extra Strength ZEMO best for chronic cases—$1.25.

FRANCIŠKUS MIKNEVIČIA

Persiskyrė su šiuo pasauliu liepos 1 dieną, 2 valandą po piet 1931 m., sulaukęs 50 metų amžiaus, gimęs Raseinių mieste. Amerikoj išgyveno apie 26 metus.

Paliko dideliame nuliudime pusbrolį Reimondą Eimontavičią ir gimines.

Buvo narys Lietuvių Tautiškos Dr-stės. SLRKA. 181 kuopos ir Karaliaus Jagelos Dr-stės.

Kunas pašarvotas, randasi 234 W. 46 St.

Laidotuvės įvyks panedėly, liepos 6 d., 9 v. ryte iš namų į Šv. Cecilijos par. bažn., 45 ir Wells st. kurioj atsibus gedulingos pamaldos už velionio sielą, o iš ten bus nulydėtas į Šv. Kazimiero kapines.

Visi a. a. Franciškaus Miknevičiaus giminės, draugai ir pažįstami esat nuoširdžiai kviečiami dalyvauti laidotuvėse ir suteikti jam paskutinį patarnavimą ir atsisveikinimą.

Nuliudę liekame,

Pusbrolis ir Giminės.

Laidotuvėse patarnauja graborius Eudeikis, Tel. Yards 1741.

SIUSKIT PER NAUJIENAS PINIGUS LIETUVON
To prašo Lietuvos žmonės ir taip pataria Lietuvos bankai

Graboriai

Phone Boulevard 4139
A. MASALSKIS

Musų patarnavimas laidotuvėse ir kokiame reikale visuomet esti sąžiningas ir nebrangus todel, kad neturime išlaidų užlaikymui skyrių.
3307 Auburn Ave.
CHICAGO, ILL.

IGN. J. ZOLP
Pigiausias Lietuvis Graborius Chicagoj
1646 W. 46th St.
Telefonai
Boulevard 5203
Boulevard 8413
1327 So. 49th Ct.
Telefonas
Cicero 3724

Telefonas Yards 1138
Stanley P. Mažeika
Graborius ir Balzamuotojas
Moderniška Koplyčia Dovanai
Turiu automobilius visokiems reikalams. Kaina prieinama
3319 Auburn Avenue
CHICAGO, ILL.

BUTKUS
Undertaking Co.
Wm. A. Pakorny
Koplyčia dykai
710 West 18th Street
Tel. Canal 3161

S. M. SKUDAS
Lietuvis
GRABORIUS IR BALSAMUOTOJAS
Didelė ir graži koplyčia dykai
718 W. 18 St.
Tel. Roosevelt 7532

J. Lulevičius
GRABORIUS IR BALSAMUOTOJAS
Patarnauju laidotuvėse visose miesto ir miestelių dalyse. Moderniška koplyčia veltui.
3103 S. Halsted St.
Chicago, Ill.
Tel. Victory 1115

J. F. RADZIUS
PIGIAUSIAS LIETUVIS GRABORIUS CHICAGOJ

Laidotuvėse patarnauju geriau ir pigiau, negu kiti todel, kad priklausau prie grabų išdirbystės.
OFISAS:
668 W. 18th Street
Tel. Canal 6174
SKYRIUS:
3238 S. Halsted St.
Tel. Victory 4088

4 MODERNIŠKOS KOPLYČIOS DYKAI DĖL ŠERMENŲ
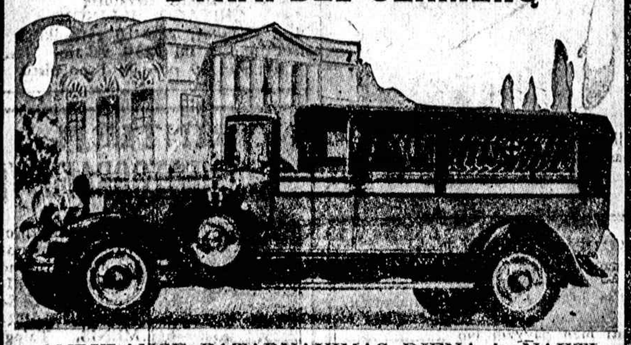
AMBULANCE PATARNAVIMAS DIENĄ ir NAKTĮ
Mes visuomet teikiame širdingą, simpatingą ir ramų patarnavimą, kuomet jis yra labiausiai reikalingas.
J. F. EUDEIKIS & CO.
JUSŲ GRABORIAI
Didysis Ofisas
4605-07 South Hermitage Avenue
Visi Telefonai: YARDS 1741 *ir* 1742

Graboriai

S. D. LACHAVICH
LIETUVIS GRABORIUS
Patarnauju laidotuvėse kuopigiausia. Reikale meldžiu atsišaukti, o mano darbu busite užganėdinti.
Tel. Roosevelt 2515 arba 2516
2314 W. 23rd Pl., Chicago
SKYRIUS:
1439 S. 49 Court, Cicero, Ill.
Tel. Cicero 5927

Lietuvės Akušerės

Vidikas-Lulevičienė
AKUŠERKA
3103 S. Halsted St.
Telefonas
Victory 1115
Valandos:
nuo 8 iki 2 po pietų ir nuo 6 iki 9 val. vakare

Mrs. A. K. JARUSH
PHYSICAL THERAPY & MIDWIFE
6109 South Albany Av.
Phone Hemlock 9252

Akių Gydytojai

DR. VAITUSH, OPT.
LIETUVIS AKIŲ SPECIALISTAS
Palengvins akių įtempimą, kuris esti priežastimi galvos skaudėjimo, svaigimo, akių aptemimo, nervuotumo, skaudamą akių karštį, nuima kataraktą, atitaiso trumparegystę ir toliregystę. Prirengia teisingai akinius. Visuose atsitikimuose egzaminavimas daromas su elektra, parodančia mažiausias klaidas. Specialė atyda atkreipiama į mokyklos vaikus. Valandos nuo 10 iki 8 val. Nedėlioj nuo 10 iki 12 val. po pietų.
KREIVAS AKIS ATITAISO Į TRUMPĄ LAIKĄ SU NAUJU IŠRADIMU.
Daugely atsitikimų akys atitaisomos be akinių. Kainos pigiau kaip kitur.
4712 South Ashland Ave.
Phone Boulevard 7589

Tel. Yards 1829
DR. G. SERNER
LIETUVIS AKIŲ SPECIALISTAS

Ofisas ir Akinių Dirbtuvė
756 West 35th St.
kampas Halsted St.
Valandos nuo 10—4, nuo 6 iki 8
Nedėliomis nuo 10 iki 12.

Duokite savo akis išegzaminuoti
Dr. A. R. BLUMENTHAL
OPTOMETRIST

Praktikuoja virš 20 m.
4649 *S. Ashland Ave.*
kampas 47th St.
Tel. Boulevard 6487

Lietuviai Gydytojai

DR. A. J. KARALIUS
Gydytojas ir Chirurgas
3147 So. Halsted Street
Tel. Calumet 3294
Nuo 9 iki 12 val. dienos ir nuo 6 iki 9 valandos vakare

A. L. Davidonis, M.D.
4910 So. Michigan Avenue
Tel. Kenwood 5107
VALANDOS:
nuo 9 iki 11 valandai ryte;
nuo 6 iki 8 valandai vakare
apart šventadienių ir ketvirtadienio

Phone Canal 6222
DR. S. BIEŽIS
GYDYTOJAS IR CHIRURGAS
2201 West 22nd Street
Valandos: 1—3 ir 7—8
Seredomis ir nedėliomis pagal sutartį.
Rezidencija 6628 *So. Richmond Street*
Telefonas Republic 7868

DR. T. DUNDULIS
GYDYTOJAS IR CHIRURGAS
4142 *Archer Avenue*
Valandos 11 ryto iki 1 po pietų, 2 iki 4 ir 6 iki 8 vak. Nedėliom nuo 10 iki 12 dieną.
Telephonai dieną ir naktį Virginia 0036

Telefonas Boulevard 1939
DR. S. A. BRENZA
Ofiso valandos:
9 iki 12, 1 iki 3 d. ir 6:30 iki 9:30 v.
4608 South Ashland Ave.

Lietuviai Gydytojai

Dr. Susan A. Slakis
Specialistė Moterų ir Vaikų Ligų
4145 Archer Ave.
Val. 10 iki 12 ryto; 4 iki 6 po pietų.
Seredomis ir nedėliomis pagal susitarimą
Ofiso Tel. Lafayette 7337
Rez. Tel. Hyde Park 3395

Rez. 6600 *South Artesian Avenue*
Phone Prospect 6659
Ofiso Tel. Canal 0257
DR. P. Z. ZALATORIS
GYDYTOJAS IR CHIRURGAS
1821 *So. Halsted Street*
CHICAGO, ILL.

DR. MARGERIS
Išvažiavo Lietuvon.
Grįš liepos mėnesio pabaigoj.

A. MONTVID, M. D.
West Town State Bank Bldg.
2400 W. *Madison St.*
Val.: 1 iki 3 po pietų, 6 iki 8 vak.
Tel. West 2860
Namų telefonas Brunswick 0597

Namų Tel. Ravenswood 1664
Dr. J. P. Ashmenckas
GYDYTOJAS IR CHIRURGAS
1588 *Milwaukee Ave.*
(kampas North ir Damen Aves)
Tel. Brunswick 8281
Utarn., Ketv. ir Subatomis
Ofiso valandos: 1-3 ir 7-8 p. m.
Nedėliomis pagal susitarimą

SVARBI ŽINUTĖ
DR. M. T. STRIKOL
Lietuvys Gydytojas ir Chirurgas
Perkėlė abu savo ofisu į naują vietą po nr.
4645 So. Ashland Ave.
Valandos 2 iki 4 ir 6 iki 8 vakare.
Nedėlioj pagal sutartį
Tel. Boulevard 7820
Namai:
6641 So. Albany Ave.
Tel. Prospect 1930

A. K. Rutkauskas, M. D.
4442 *South Western Avenue*
Tel. Lafayette 4146
VALANDOS:
nuo 9 iki 11 valandai ryto
nuo 6 iki 9 valandai vakaro

Phone Canal 2118
Valandos: 6—8 vakare
DR. A. L. YUSKA
1900 *So. Halsted St.*
4193 *Archer Ave.*
Valandos: 2—4 po piet
Phone Lafayette 0098
Naktinis telefonas Grovehill 1595

Dr. A. P. Kazlauskis
Dentistas
4712 South Ashland Ave.
Tel. Boulevard 7589
Ofiso valandos 10 ryto iki 8 vakaro.
Residence Phone Hemlock 7691

Phone Boulevard 7042
DR. C. Z. VEZELIS
Dentistas
4645 So. Ashland Ave.
arti 47th Street

DR. J. J. KOWARSKAS
GYDYTOJAS IR CHIRURGAS
2403 W. 63rd St., Suitė 3
Tel. Prospect 1028
Rez. 2359 *S. Leavitt St. Canal* 2330
Ofiso valandos 2 iki 4, 7 iki 9
Nedėlioj pagal sutartį

Įvairųs Gydytojai

DR. HERZMAN
— IŠ RUSIJOS —
Gerai lietuviams žinomas per 25 metus kaipo patyręs gydytojas, chirurgas ir akušeris.
Gydo staigias ir chroniškas ligas vyrų, moterų ir vaikų pagal naujausius metodus X-Ray ir kitokius elektros prietaisus.
Ofisas ir Laboratorija:
1025 W. 18*th St., netoli Morgan St.*
Valandos: nuo 10—12 pietų ir nuo 6 iki 7:30 val. vakare
Tel. Canal 3110
Rezidencijos telefonai
Hyde Park 6755 *ar Randolph* 6800

DR. CHARLES SEGAL
Praktikuoja 20 metai
OFISAS
4729 *South Ashland Ave.*, 2 *lubos*
CHICAGO, ILL.
SPECIALISTAS DŽIOVOS
Moteriškų, Vyriškų ir Vaikų ligų
OFISO VALANDOS:
Nuo 10 iki 12 val. ryte, nuo 2 iki 4 val. po pietų ir nuo 7 iki 8:30 val. vakaro. Nedėl. nuo 10 iki 12 v. dieną
Phone Midway 2880

Drs. S. E. Allen
ir
M. S. Allen
Praneša apie perkėlimą savo dentisterijos ofiso iš 3506 So. Halsted Street
į
6657 So. Ashland Ave.

Įvairus Gydytojai

Office Phone Canal 1912
DR. M. J. SHERMAN
GYDYTOJAS IR CHIRURGAS
Office 1724 *So. Loomis St.*
kamp. 18 ir Blue Island Ave.
Valandos: 10 to 12 A. M., 2 to 4 & 7 to 8:30 P. M.
Res. Phone Fairfax 6353

Telefonas Yards 0994
Dr. MAURICE KAHN
4631 *South Ashland Avenue*
Ofiso valandos:
Nuo 10 iki 12 dieną, 2 iki 3 po piet, 7 iki 8 val. Nedėl. nuo 10 iki 12
Rez. Telephone Plaza 3202

Phone Armitage 2822
DR. W. F. KALISZ
1145 *Milwaukee Avenue*
Valandos: 12 iki 2 ir 6 iki 8 P. M.
Seredos vakare uždaryta
Nedėlioj pagal sutartį

Ofiso Tel. Victory 6893
Rez. Tel. Drexel 9191
DR. A. A. ROTH
GYDYTOJAS IR CHIRURGAS
Ofisas: 3102 *So. Halsted St., Chicago arti* 31*st Street*
Valandos: 1—3 po pietų, 7—8 vak.
Nedėliomis ir šventad. 10—12 dieną.

Ilgai Užsitęsusios Ligos
Širdies, Plaučių, Inkstų ir Kraujo pakrikimai sekmingai gydomi. Taipgi Akių, Ausų, Nosies ir Gerklės Akiniai prirenkami
DR. ALEX W. MARMOR
Gydytojas, Chirurgas, Osteopatas
4407-9 North Kedzie Ave.
Tel. Independence 0035
Valandos: 9 ryto iki 1 dienos. Vak. 6 iki 9.

Advokatai

K. GUGIS
ADVOKATAS
MIESTO OFISAS
127 *N. Dearborn St., Room* 1113
Telefonas Central 4411
Valandos: nuo 9 ryto iki 4 po pietų
Gyvenimo vieta
3323 *South Halsted Street*
Tel. Boulevard 1310
Valandos: nuo 6 iki 8 val. kiekvieną vakarą, išskyrus ketvergą
Nedėlioj nuo 9 iki 12 ryto

A. A. OLIS
R. A. VASALLE
ADVOKATAI
11 *South La Salle Street*
Room 1934 Tel. Randolph 0332
Valandos nuo 9 ryto iki 5 val. vak.
3241 *S. Halsted St. Tel. Victory* 0562
Valandos — 7 iki 9 vakare
Olis—Utarn., Ketv. ir Subatos vak.
Vasalis—Pan., Ser. ir Pėtnyčios vak.

J. P. WAITCHES
Lietuvis Advokatas
Iki 3 val. kortuose — nuo 3 iki 9
Subatomis nuo 9 iki 9
52 East 107th St.
kampas Michigan Ave.
Tel. Pullman 5950—namų Pull. 6377
Miesto ofise pagal sutartį
127 N. Dearborn St.
Ketvergais ofisai uždaryti.

John Kuchinskas
Lietuvis Advokatas
2221 West 22nd St.
Arti Leavitt St.
Telefonas Canal 2552
Valandos 9 ryto iki 8 vakaro.
Seredoj ir Pėtnyčioj nuo 9 iki 6

A. A. SLAKIS
ADVOKATAS
Miesto Ofisas 77 W. *Washington St.*
Room 1502 Tel. Central 2978
Valandos: 9 ryto iki 4 po pietų
Vakarais: Utarn., Ketv., ir Subatos — 6 iki 9 val.
4145 *Archer Ave. Tel. Lafayette* 7337

Namų Tel. Hyde Park 3395

JOHN B. BORDEN
(John Bagdžiunas Borden)
LIETUVIS ADVOKATAS
105 W. *Adams St., Room* 2117
Telephone Randolph 6727
Vakarais 2151 W. 22*nd St. nuo* 6-9
Telephone Roosevelt 9090
Namie 8-9 ryte. Tel. Republic 9600

V. W. RUTKAUSKAS
ADVOKATAS
29 S. La Salle St. Room 780
Tel. Central 6390 Val. 9—4
Rezidencija 6158 S. Talman Av.
Tel. Prospect 8525

Paul M. Adomaitis
Advokatas
Ofisas vidurmiestyje
Room 2414
One North La Salle Bldg.
One North La Salle St.
(Cor. La Salle and Madison Sts.)
Ofiso Tel. State 2704; 4412

JOSEPH J. GRISH
Lietuvis Advokatas
4631 *So. Ashland Ave.*
Tel. Boulevard 2800

Tarp Chicagos Lietuvių

Padaužos rengia pikniką

Padaužos kurį laiką buvo nutylę. Kai kurie čmė net klausinėti, kas su jais atsitiko.

Pasirodo, kad jie buvo užimti svarbiais savo respublikos reikalais — butent rengimuisi piknikui.

Šis jų piknikas įvyks, kaip teko patirti iš pilnai oficialių šaltinių, liepos 25 dieną, Justice Park Grove (Liepos Darže).

Tai, žinoma, bus naktinis piknikas.

Padaužų pikniko programas bus tikrai įvairus. Programas dar neprasidėjo. Jis prasidės darže.

Jau ir bilietai pardavinėjajami. Ir yra kas pirkti!

Reporteris.

18 gatvės apielinkė

Uždarys viešąją mokyklą

20 wardoj esančios devynios organizacijos, įstaigos ir bažnyčios kreipėsi nesenai į Mokyklų Tarybą prašydamos neuždaryti David Swing viešosios pradinės mokyklos.

Kadangi dabar mokyklų superintendentas, Wm. J. Bogan, yra išvažiavęs iš Chicagos, tai minėtos peticijos jis dar nematė.

Bet deliai uždarymo kalbamos mokyklos yra gavęs mokyklų superintendento laišką 20 wardos aldermanas, William P. Pacelli.

Šiame laiške p. Bogan pareiškė, kad Swing pradinė mokykla busianti uždaryta nuo rugsėjo mėnesio 1931 metų. Jis nurodo, jog uždarymas sutaupysiąs apie 28,000 dolerių, o šiuo, girdi, laiku Mokyklų Taryba turinti taupyti kaip tik galinti.

Be to, Swing mokyklai lemta yra užsidaryti ankščiau ar vėliau. Nes mokinių skaičius mažėjąs. Esą, 1925 metais ją lankę 791 mokinių. Penketą metų vėliau, 1930 m., mokinių skaičius nupuolęs iki 515. Šiemet, t. y. 1931 m., jų buvę 469. Gi ateinantį rugsėjo mėnesį, jeigu Swing mokyklą atsidarytų, tai apskaičiuojama, kad ją lankytų mažiau, kaip 350 mokinių.

Toks mažas mokinių skaičius, pasak p. Bogano, nepateisinąs Swing mokyklos užlaikymo.

Iš paduoto aukščiau mokyklų superintendento Bogano turinio laiško, rašyto aldermanui Pacelli, galima numanyti, kad Mokyklų Taryba yra pasiryžusi kalbamą mokyklą uždaryti. *Rep.*

Bridgeportas

Savo žmoną suvažinėjęs

Štai kokia nelaimė ištikusi lietuvių šeimyną. Praėjusią savaitę brolis lietuvis važiavęs 33 gatve. Automobily sėdėjusios dvi leidės. Rodosi, kas čia tokio. Ar ne?

Bet ve, automobilį, musų lietuvį ir dvi leides pamatė moteriškė, vaiką vedusi šalygatviu. Palikusi vaiką, moteriškė puolė gatvėn, prie riedančio automobilio. Mėgino nusitverti už sparno, sulaikyti. Bet nepajėgė.

Lietuvis padaręs "step on gas", automobilis šokęs pirmyn, parbloškęs moteriškę ir nudumęs savais keliais.

Subėgę vyrai, moterys ir vaikai. Pakėlę moteriškę. O ji be žado. Pašaukta greitosios pagelbos vežimas. Nugabenta moteriškė ligoninėn. Atgaivinta. Pasisakiusi vardą ir pavardę. Daktarai suradę, kad jos ranka sulaužyta.

Duota žinoti apie nelaimę ir policijai.

Bet tuo laiku, kai mačiusieji įvykį puolė prie moteriškės, atsiradęs vienas automobilistas, kuris ėmęs vytis nuvažiavusį automobilį. Pasivijęs, jis užsirašęs jo numerį.

Ir kas pasirodė? Ogi kad pabėgęs automobilis priklausęs sužeistos moters vyrui.

Kiek ši žinia teisinga, neteko patirti. Bridgeportiečiai betgi kalba apie įvykį. *Rep.*

Bridgeportas

Pokilis mokyklos baigtuvių atžymėjimui

Birželio 27 dieną Chicagos Lietuvių Auditorijoj įvyko šaunus pokilis, kurį surengė pp. Dominikas ir Barbora Baliai atžymėjimui savo sunaus Dominiko užbaigimo pradžios mokyklos. Nors ir buvo karštas oras, bet svečių susirinko pusėtinai daug.

Orkestra iš 5 pirmos klesos muzikantų buvo labai gera. Tvarka, taip svetainėj, kaip laike vakarienės, buvo pavyzdinga. Kadangi muzikantai buvo samdyti, o ne ant "komišeno" grojo maršus, kaip paprastai buna panašiose vakarienėse, tai jie nelandžiojo žmonėms į akis, o grojo kaip draugijų vakaruose. Ir grojo, kaip sakiau, labai puikiai. Net ir p-ia Balienė pareiškė, kad, girdi, geriau valgiams ir gėrimams spendyti mažiau, bet orkestra turinti buti gera.

Apie porą metų atgal pp. Baliai lankėsi Lietuvoj. Teko skaityti "Naujienose", kad Mažeikių kokios ten draugijos vakarui nenusisekus, Dominikas Balis užmokėjęs muzikantams ir už bufetą. Pp. Baliai yra padorųs biznieriai, moka su žmonėmis taikiai sugyventi. Jų sunus Dominikas rudenį žada stoti į Lindblom High School.

Beje, šio vakaro gaspadinės, p-nios Kuntutienė ir Auksutienė, savo amate tikros specialistės. P-lės Baliutė, seserys Vodmaniutės ir dar viena panelė, triusėsi prie stalų,

Valgių buvo gerų ir daug; daug valgėm ir dar daug liko.

Kurie buvo, visi liko pilnai patenkinti ir linksmi.

Dalyvis.

Bridgeportas

Bethoveno konservatorijos mokinių koncertas

Antradienį, birž. 30 d., Chicagos Lietuvių Auditorijoj įvyko Bethoveno konservatorijos mokinių koncertas.

Pirmiausia konservatorijos orkestra, p-iai Lulu Raben (Misevičienei) vedant, sugrojo Pique Dame — Suppe, ir Coquette — Arensky.

Pianu solus skambino Juozas Blankus, Helen Damkus, Julia Mikaliunas, Albert Koplewski, Laura Desimpel, Jusefa Micius, Helen Dėdynas, Albina Urba, Frieda Kinder, Gertruda Juzėnas, Stella Satkus, Bernice Jurgaitis ir Robert Monkus.

Smuikų solus grojo: Alberta Rudaičiutė, Julija Riškiutė, Aldona Daračiuniutė, Walter Andrews, Emilija Kazlauskiutė.

Trombono solo grojo John Weis.

Griežė smuikų ensemle. Merginų choras gražiai sudainavo.

Visi programo dalyviai savo užduotis atliko gerai. Visi grojo atmintinai, tačiau nė vienas, taip sakant, nesuklupo. Tai retas atsitikimas. Teknikos, intonacijos atžvilgiais tie geriausia grojo, kurie ilgesnį laiką yra pašventę studijavimui-praktikai. Pavyzdžiui, ypatingai gerai pasirodė smuiku p-lės Milly Kazlauskaitė, Julija Riškiutė ir Walter Andrews; pianu — p-lės Laura Desimpel, Stella Satkus ir Helen Damkus. John Weis trombonu davė gražų, švelnų toną.

Antru kartu orkestrai sugrojus Cartege Nuptial, Burgmein, p. Pocius pristatė kalbėti Wm. M. Mason'ą, Eberhart mokyklos principalą, kuris pasakė, kad lietuviai yra gabus ir muzikališki žmonės. Jis pabrėžė, jogei taip kalbas ne todel, kad čia esanti lietuviška kolonija, bet delto, kad tikrai taip yra.

Paskiau buvo dalinama diplomos ir medaliai. Teachers Department Certificate (Piano and Harmony) gavo: p-lės Stella Satkus ir Helen Domkus. Teachers Post Graduate Dept. (Piano and Counterpoint) gavo p-lė Laura Dimpel. Auksinius medalius gavo: Sylvia Lenkis, Gertrude Juženas, Helen Dėdina, Bernice Jurgaitis, Albert Koplewskis, Roman Monkus, Emily Kazlauskas, Aldona Darr, Charles Malonis, Aldona Bružas, Albert Rudaitis, Helen Kazragis, John Weis, Henry Koplewskis. Sidabrinius medalius gavo: Klemensas Macis ir Raymond Strazdauskas. Bronzinius medalius gavo: Bruno Katauskas ir Ray Urba. Pagirimus gavo: Frieda Kinder, Albina Urba, Julia Mikaliunas, Sofija Norkus, Eugenia Gedwill, Stella Mikashus, Joseph Blankus, Julia Rietter, Aldona Dombrauskas, Julia Riška, Walter Andrews, Andrew Mikashus, Vera Praninskas, Louis Mankus, Casimir Auskutis ir Ralph Sutkus.

Nežiurint karšto oro, žmonių buvo nemažai.

Žemaičio Sunus.

The English Column

San Dunes!

Chicago Lithuanian Choral Society "Pirmyn" are having a truck picnic to the Sand Dunes Sunday, July 12th. All the members of the chorus, their families and friends are invited to join this outing. A good time is assured.

Important

All the choral members are requested to attend the meeting and notify the number of friends that are going. Besides that, there will be election of officers for the comin season. Your presence is requested. Don't forget, Monday, July 6th, the usual place, at Meldažis Hall. —A. K.

Chicagos Draugijų, Kliubų Valdybos 1931 Metams

DRAUGYSTĖS LIETUVOS DUKTERŲ, Valdyba 1931 metams, Chicago, Ill.: pirm. Em. Milerienė, 1030 Central Ave., Evanston, Ill., pirm. pagelb. P. Grigonienė, 3322 S. Union Ave., nut. sekr. A. Dudonienė, 7917 S. Harvard Ave., fin. sekr. Ant. Valančunienė, 5929 S. Throop St., kontr. Ona Daraškienė, 3018 So. Emerald Ave., kasos globėja, Marta Kizienė, 3232 S. Union Ave., iždininkė Urš. Radževičienė, 3347 So. Union Ave., maršalka Kaz. Astrauskienė, 3343 S. Union Ave.

Susirinkimai yra laikomi, kas trečią subatą, kiekvieno mėnesio, Mark White Parko knygyne.

JAUNŲ LIETUVIŲ AMERIKOJE TAUTIŠKO KLIUBO valdyba: pirmininkas Juoz. Ruta, 3141 So. Halsted St., pagelbininkas Ant. Stukas, 841 W. 33 St., nut. rašt. Stan. Kunevičia, 3220 S. Union Ave., fin. rašt. Feliks Kasparas, 3534 S. Lowe Ave., kontr. rašt. P. Petraitis, 3228 S. Union Ave., kasierius Juoz. Račiunas, 3133 S. Halsted St., apiekunai kasos — B. Yenkauskas ir E. Blumas, sudžia W. Dulevičia.

Susirinkimus laiko kas mėnesį pirmą pentkadienį, 7:30 val. vakare, Chicagos Lietuvių Auditorijoj, 3133 S. Halsted St.

SIMANO DAUKANTO DRAUGIJOS 1931 metų valdyba: pirm. T. Janulis, 3430 So. Morgan St., vice-pirm. Juoz. Balčiunas, 3200 So. Lowe Ave., nut. rašt. Peter Killis, 3144 Auburn Ave., fin. rašt. A. Kaulakis, 3042 So. Union Ave., kasierius A. Zalatorius, 827 W. 33rd St., kontr. rašt., Jonas Stanaitis, 6918 So. Maplewood Ave.

Susirinkimus laiko kiekvieną mėnesio pirmą sekmadienį, 12 val. dienos, Chicagos Lietuvių Auditorijos svet.

ILLINOIS LIETUVIŲ PAŠELPOS KLIUBO valdyba del 1931 m. Jonas Bijanskas, pirm., 934 W. Marquette Road, Juoz. Antanaitis, pirm. pagelbininkas, Adolph Kaulakis, nut. rašt., 3842 S. Union Ave., Frank Norkus, fin. rašt., 5959 S. Carpenter St., Ben. M. Butkus, iždininkas, 840 W. 33rd St. Susirinkimai atsibuna kožną mėnesį pirmame penktadieny, Chicagos Lietuvių Auditorijoj, 3133 S. Halsted St., 7:30 val. vakare.

DRAUGYSTĖ LIETUVOS VĖLIAVA AMERIKOJ No. 1 Valdyba 1931 m., prm. Jonas Motuz, 2430 W. 46 Pl.., pag. Kaz. Kačinskis, 7204 S. Rockwell St., nut. rašt. Joe Dabulskį, 2046 W. 22 St., iždo rašt. A. Ambutas, 16000 S. Lincoln St., Harvey, Ill., kasierius A. Česna, 4501 S. Paulina St., kasos globėjai — S. Skridulienė ir Jadv. Kačinskienė, durų sargas P. Tiškevičia, ligonių komitetai — A. Česna ir O. Dave.

Laiko susirinkimus kas mėnesį po pirmos kas antrą nedėldienį, 1 val. po pietų, Antano Česnos svetainėj, 4501 S. Paulina St.

PRANEŠIMAI

Chicagos Lietuvių Choro Pirmyn narių ir rėmėjų susirinkimas atsibus panedėly, liepos 6 d., Meldažio svet., 7:30 v. v. Šiame susirinkime bus išduota pilna atskaita apie choro finansinį stovį, taipgi bus renkama valdyba del sekančio sezono. —*Choro Valdyba.*

Draugijos Šv. Petronelės susirinkimas atsibus panedėly, liepos 6 d. 7:30 v. v. Šv. Jurgio parap. svetainėje. Narės malonėkite susirinkti ir užsimokėti savo duokles ant šio susirinkimo. —*Rašt.*

Lietuvių Moterų Draugijos "Apšvieta" mėnesinis susirinkimas įvyks antradienį liepos 7 d., 7:30 vakare. Sandaros svetainėj, 3236 S. Halstd St. Visos narės atsilankykite laiku. *Sekretorė.*

Kiekviena moteris kuri nori gražiai apsirengti, bet neturi ganėtinai pinigų, kad nusipirkti naujausios mados rubus, gali MADŲ KNYGĄ nusipirkus pati pasisiuti sau gražiausius rubus už pigią kainą. MADŲ KNYGA kainuoja tik 10 CENTŲ, o paternas kurį išsirinks sau suknelei tik 15 centų.

Taip bus pigiau ir smagiau.
Rašykite tuojaus į
Pattern Departamentą
NAUJIENOS
1739 So. Halsted St.
CHICAGO, ILL.

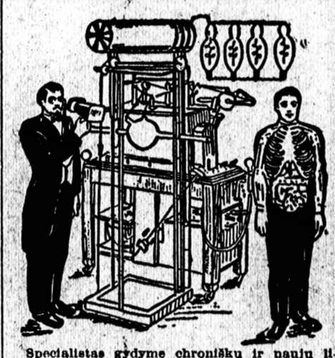

Specialistas gydyme chroniškų ir naujų ligų. Jei kiti negalėjo jumis išgydyti, atsilankykit pas mane. Mano plinas išegzaminavimas atidengs jusų tikrą ligą ir jei aš apsiimsiu jus gydyti, sveikata jums sugrįš. Eikit pas tikrą specialistą, kuris neklaus jusų kur ir kas jums skauda, bet pats pasakys po galutino išegzaminavimo—kas jums yra.

Dr. J. E. Zaremba
20 W. *Jackson Blvd., netoli State St.*
Kambarys 1016
Imkite elevatorių
CHICAGO, ILLINOIS
Ofiso valandos: nuo 10 ryto iki 1 po pietų, nuo 5 iki 7:30 vakaro. Nedėlioj nuo 10 ryto iki 1 po pietu.

NORINTIEJI NUSIFOTOGRAFUOTI

Mano Studijoj arba savo namuose, nėra skirtumo kur: SAVO ŠEIMYNĄ, VESTUVES, ŠERMENIS. Taipgi atlieku visokius kitus fotografo darbus: turiu 25 metų patyrimą

Praneškit iš anksto telefonu:
ENGLEWOOD 5840
P. CONRAD
730 West 62nd Street

MADOS MADOS MADOS

3061 — Paskiausios mados sporto siutelis. Kas be tokio siutelio gali apseiti šią vasarą, kuri ne atsižimi šiltu oru, niekas! Pasisiudinkite sau iš šilko arba kokios kitokios materijos. Sukirptos mieros 14, 16, 18, 20, taipgi 36 ir 38 colių per krutinę.

Norint gauti vieną ar daugiau virš nurodytų pavyzdžių, prašome iškirpti paduotą blankutę arba priduoti pavyzdžio numerį, pažymėti mierą ir aiškiai parašyti savo vardą, pavardę ir adresą. Kiekvieno pavyzdžio kaina 15 centų. Galima prisiųsti pinigus arba pašto ženkleliais kartu su užsakymu. Laiškus reikia adresuoti: Naujienos, Pattern Dept., 1739 So. Halsted St., Chicago, Ill.

NAUJIENOS Pattren Dept.
1739 S. Halsted St., Chicago, Ill.

Čia įdedu 15 centų ir prašau atsiųsti man pavyzdį No .....

Mieros ..... per krutinę

.....
(Vardas ir pavardė)

.....
(Adresas)

.....
(Miestas ir valst.)

GERB. Naujienų skaitytojos ir skaitytojai prašomi pirkinių reikalais eiti į tas krautuves, kurios skelbiasi Naujienose.

CLASSIFIED ADS.

Educational
Mokyklos

MOKYKIS BARBERYSTĖS AMATO
Dienomis ar vakarais. Del informacijų šauk arba rašyk:
INTERNATIONAL BARBER COLLEGE,
672 West Madison Street

KALBĖK ANGLIŠKAI!
NEŽINYSTĖ IR VARGUS GALIMA SUDAUŽYT TIK PER MOKSLĄ!
Amerikos Lietuvių Mokykla yra vienintelė anglų kalbos ir mokslo įstaiga Amerikoje. Čia mokinama kiekvieną žmogų lengvai, greitai, gražiai-taisyklingai rašyti, kalbėti valdžios įstaigose, krautuvėse, pas daktarą, advokatą, teismuose; nurodome kaip pas dirbtuvės bosą prašyt darbo; išaiškiname taisykles mašinėle rašyt, stenografuot, skaitliuoti, taip pat pritengiame prie pilietystės, ir daug kitų mokslo paslapčių atidengiame. Už mokslą mokestis dabar žymiai sumažinta. Mokykla atdara dienomis ir vakarais. Pradėkit mokytis šiandien!
Amerikos Lietuvių Mokykla
3106 So. Halsted St.
CHICAGO, ILL.

Financial
Finansai-Paskolos

TUOJAUS paskoliname ant automobilių, rakandų ar algos.
WEST HIGHLAND LOAN CO.
7848 S. Ashland Ave. Tel. Stewart 8815

CASH UŽ BONUS
Pilnos informacijos mielai suteikiamos. Rašykit, telefonuokit ar ateikit.
BONDS REALIZATION TRUST
134 N. La Salle St.
Room 316 Tel. State 4030

PERKAME Lietuvos Laisvės Paskolos Bonus. Kas norite parduoti, kreipkitės į Naujienas, Box No. 1258.

Business Service
Biznio Patarnavimas

LUMBERIS 30 iki 50% nuolaidos. Wall board 3, stogai $1, durys $1, garažo durys $2. Garažai ir remodeliavimas. Išmokėjimais. Atdara 7 iki 7, nedėlioj 9 iki 1. ABBOTT LUMBER CO. 5201 W. Grand Ave., Berkshire 1321.

KAURAI, karpetai valomi musų dirbtuvėj. 9x12 $2.50, 8x10 $2. Tel. Douglas 8813.

DUMAN
SHEET METAL & ROOFING WORKS
Stoginiukai ir Blekoriai
Visokios rųšies blekų dirbiniai ir stogų dengimas. Žemiausios kainos. Darbas garantuotas.
3552 *So. Halsted St.*
Šaukite Yards 0385

SEKLYČIŲ SETAI naujai apmušami ir apsaugomi nuo kandžių — $35.
M. KANE & SON.,
Tel. Mansfield 9707

SPECIALĖS KAINOS DEL LIEPOS
Chambers Roofing Co., senas darbas specialybė, visas darbas garantuotas. Dykai apskaičiavimas. 2630 Wallace Street, Tel. Victory 0943.

SPECIALIAI DEL LIEPOS
9x12 Kauras išvalomas už $1.75
Nieko neimam už pasiėmimą ar pristatymą. Dykai apsaugojimas nuo kandžių ir apdrauda. Geras darbas garantuotas.
Tel. Pensacola 7983, arba
Mr. Pick, tel. Roosevelt 8500
CRYSTAL CARPET CLEANERS
Dirbtuvė 4420 Elston Ave., prie Montrose

Automobiles

AUTOMOBILIŲ PIRKĖJAMS IR SAVININKAMS
Pirm pirkimo naujo karo, širdingai prašau atsilankyti ir pamatyti naujus 1931 NASH automobilius su vėliausios mados automatiškais įtaisymais, sport Royal tekiniais ir kitais ištobulinimais, kokius tiktai NASH taip gali įrengti už tokias prieinamas kainas.
BALZEKAS MOTOR SALES
4080 Archer Ave.
Lafayette 2082

Miscellaneous
Įvairus

MAIN BUS DEPOT
St. Louis, $3 ..... Detroit, $3
Žemos kainos. Visos linijos
10 busų persamdymui, pigiai.
Vidurm. stotis 232 N. Clark St.
4640 South Park Ave. Drexel 8080

Didelis Pelnas Auginime
"BANQUET" VIŠTUKŲ
Jus galite pradėti šiame biznyje su bile suma nuo $1 ir auks.!
Jusų investmentas yra tiktai nupirkimas kokio tik jus norite skaičiaus musų "Banquet" vištukų. Mes užauginsime jusų vištukus iki nuo 1½ iki 2 svarų sunkumo. Mes apmokėsime visus auginimo kaštus ir tada parduosime šiuos puikius paukščius, pasidalindami su jumis pelnu. Pilnos smulkmenos suteikiamos musų atstovų be jokių jums pareigų, arba —
Atdara vak. ir Ned.
2512 Irving Park Blvd.

CLASSIFIED ADS.

Miscellaneous
Įvairus

FURNISŲ rąstai ir malkos. Geros kieto medžio malkos bekernėms. Patarnavimo kaina. Tel. Prospect 6393.

KARPENTERIO, plasterio, muro, kaminų taisymas. Darbas guarantuotas, žema kaina. Dykai apskaitliavimas. Tel. Diversey 8775.

AUTOMOBILIŲ mekanikas ekspertas lietuvis, seniausias Chicagoj, pigiai taisys jusų namuose. Lafayette 1329.

Furniture & Fixtures
Rakandai-Įtaisai

NEPIRKITE rakandų iki jus nepamatysite penkių kambarių gražius rakandus, 2 kaurai, lempos, elektrikinis radio, kurtinos ir t. t. Privatiška ženimna turi parduoti tuojaus. Tik 11 savaičių vartoti. Parduosime atskirai.
6328 S. Mozart St.

BARGENAS.—Hoover vac. cleaner su atač. $15, ger. stovy. Englewood 7640

PRIVERSTAS apleisti savo gražų apartmentą, galima ir renduoti; gražus seklyčios, miegamojo ir valgomojo kamb. setai, elektr. radio, vac. valytojas, kėdės, lempos, indai, kurtinos, dreipsai ir t.t. Parduosiu virus arba atskirai greitam pardavimui. 6730 S. Aberdeen St., Englewood 1162.

Atimti elektrikiniai refrigeratoriai. $40—kol jų išteks.
RELIABLE REFRIGERATOR CO.,
3253 Ogden Av. Rockwell 7540

PARDAVIMUI elektrinis vakumo valytojas, kaip naujas $10. Prospect 5339

ELEKTR. SKALBIMO mašina, $20, geramo stovyj. 4825 N. Leavitt, 1, tel. Rav. 3299.

RAKANDAI už didelį paaukojimą. Valg., mieg. seklyčios setai, radio, kaurai, kedės. 5042 W. Washington Boul., Tel. Columbus 4180.

PARDUOSIME pigiai 5 kambarių moderniniųs rakandus—seklyčios setą, du 9x12 Wilton kaurus, 9 šm. valgomojo riešuto setą, 2 miegamojo riešuto setus, lempas, radio, bady grand pianą, kedes, dreipsus ir firankas. Taipgi atskirai. 7816 S. Marshfield Ave., 1st apt., tel. Triangle 4146.

Personal
Asmenų Ieško

PATENTAI išgaunami, lengvi išm., knygelė dykai; prakt. išradimai, finansuojami parduodami. H.J.Sanders. 536 S.Clark st.

ALBANY MASAŽAS IR PIRTYS. Diplomuotos masažistės. 807 E. 63 St., Tel. Midway 4378.

MASAŽAS per diplomuotas masažistes. 1520 S. Wabash Av., Victory 5091, Room 2.

ŠVEDIŠKAS Masažas ir Garo Maudynės. 6624 So. Halsted St., Telefonas Englewood 6425.

REIKALINGAS senas auksas. Cash už seną auksą, sidabrą, platiną, dantų crowns. United States Smelting Works, 39 S. State St., kamp. Monroe.

Business Chances
Pardavimui Biznai

PARDAVIMUI bučernė, pigiai; mainysiu ant automobilio, galiu priimti partnerį. Lietuvių kolonijoj. 4108 Archer Ave. Tel. Lafayette 5107.

PARSIDUODA Wisconsine gasoline station, 3 pumpos, soft drink, ice cream and sandwich stand su 5 kambariais, ant U. S. 12 kelio, 5 mylios West už Elkhorn, Wis. Vietos vardas "The Green Parrott". Priežastis pardavimo — turiu dvi vietas. Chicagoj gyvenantys del platesnių žinių atsišaukite

2142 St. Charles Rd.
Belwood, Ill.
Tel. Belwood 1823

Farms For Sale
Ukiai Pardavimui

21 KARVĖS, 9 telyčios, 4 arkliai, 4 kiaulės, kitokių gyvulių, vištos, antys, 6 kenai pieno kasdie, traktorius ir visi ukio padargai, silage, šienas, kornai, miežiai, avižos, 110 akrų smulkiųjų grudų, 150 akrų kornų, 80 akrų su triobomis, $45 į mėnesį rendos, 226 akrai, renda užmokėta už visus metus, arti Chicagos traukinių, turiu parduoti.

T. E. HANNAN
West Chicago, Ill,

Real Estate For Sale
Namai-Žemė Pardavimui

Paul M. Smith & Co.
REAL ESTATE
LOANS & INSURANCE
Perkam, parduodam, mainom namus, lotus, farmas, biznius visokios rųšies. Nėra skirtumo apielinkės ir kur yra ar kas yra. Perkam notas, 2nd mortgage ir parupinam 1 ir 2nd mortgage lengvomis išlygomis. Teisingas ir greitas patarnavimas.
4425 So. Fairfield Ave.
Tel. Lafayette 0455

PARDAVIMUI 5 kambarių bungalow, su karštu vandeniu, 2 lotai, 2 karų garažas, mainysiu ant 2 flatų kur mažas morgičius. 3833 W. 66 St.