The First and Greatest Lithuanian Daily in America
NAUJIENOS
THE LITHUANIAN DAILY NEWS
PUBLISHED BY THE LITHUANIAN NEWS PUB. CO., INC.
1739 South Halsted Street, Chicago, Illinois.
Phone Roosevelt 8500
Pirmas ir Didžiausias Lietuvių Dienraštis Amerikoje

NAUJIENOS
The Lithuanian Daily News

Entered as second-class matter March 7, 1914 at the Post Office at Chicago, Ill., under the Act of March 3, 1879

The First and Greatest Lithuanian Daily in America
NAUJIENOS
THE LITHUANIAN DAILY NEWS
PUBLISHED BY THE LITHUANIAN NEWS PUB. CO., INC.
1739 South Halsted Street, Chicago, Illinois
Phone Roosevelt 8500
Pirmas ir Didžiausias Lietuvių Dienraštis Amerikoje

VOL. XVIII | Kaina 3c | Chicago, Ill., Šeštadienis, Spalių-October 24 d., 1931 | No. 251

Koridorio klausymo užbaigimas butinas taikos užtikrinimui

Senatorius Borah pareiškė Francuzų spaudos atstovams

Nusiginklavimas Europoje negalimas

Washington, spal. 23. Atvykus Amerikon Francijos ministeriui pirmininkui Lavaliui, Amerikos Kongreso užsienių reikalų komisijos narys, senatorius Borah sušaukė Francuzų spaudos atstovus konferencijon. Senatorius jiems pareiškė, kad **Lenkijos koridoriaus klausymas turi buti butinai išrištas jei pasaulyje norima palaikyti taika.**

Borah toliau pasakė, kad Versailles sutartis reikalauja revizijos, nes kaip ji dabar yra, kliudo pasauliui atgauti lygsvarą ekonominiame gyvenime.

Senatorius tęsė, kad iš nusiginklavimo konferencijų nieko neišeis ir Europoje tol nebus galima nusiginkluoti, kol Rusija nesilpius užlaikiusi milžinišką stovinčią armiją.

Maištas Kretoje prieš Anglus

Valdžia siunčia kariuomenę sukilimą malšinti

Larnaka, Kipro sala, spal. 22. Kipro saloje, kurią valdo Anglai, įvyko revoliucija. Vietinės tarybos narių vedami, gyventojai užpuolė valdžios įstaigas, išvijo Anglijos skirtą gubernatorių Sir Ronald Storr ir visą jo štabą. Tarybos nariai reikalauja valdžios padaryti sąjungą su Graikija.

Anglija, norėdama sukilimą numalšinti, išsiuntė burius kariuomenės į salą laivais ir orlaiviais. Iš Egipto į Kiprą išplaukė du karo laivai su keliais tukstančiais įgulos.

Sukilime, be tarybos narių, daugiausiai graikai, dalyvauja ir vyskupas su kunigais. Norima padaryti galas Britanijos okupacijos rėžimui.

Paskutinėmis žiniomis, anglai jau paėmė visą situaciją į savo rankas ir revoliuciją greit numalšins.

Pakėlė paštų už laiškus

Washington, spal. 22. Pašto viršininkas praneša, kad pakelta paštas laiškams į Angliją, Bermuda, New Zelndiją ir Britų kolonijas trims centais. Atvirukėms vieną centą. Dabar laiškas kainuos penkius centus, atvirukės—3c.

Chicagai ir apielinkei federalis oro biuras šiai dienai pranašauja:

Greičiausiai lietus, kiek šiliačiau. Lengvas pietų ar pietvakarių vėjas.

Vakar temperatura rytą 54; po piet. 74.

Saulė teka 6:12; leidžiasi 4:57. Mėnuo leidžiasi 5:17 ryto.

Pirmoji Hooverio-Laval konferencija palaidojo viltis

Laval reikalavo saugumo pakto ir sutarties

Washington, spal. 23. Prezidentas Hooveris ir Francijos ministerių pirmininkas Lavalis vakar po pietų pradėjo pasitarimus. Konferencijoje be jų dalyvavo Amerikos užsienų reikalų ministeris Stimsonas, ir iždo antrasis sekretorius Mills. Nuo pat pradžios pasitarimo buvo jaučiamas slėgiąs upas ir nesitikėta kas nors gero apsvarstyti.

Saugumo paktas ir sutartis su Jungtinėmis Valstybėmis stoti už Francija iškilus karui buvo vienu apkalbamų klausymų. Jokio susitarimo nebuvo atsiekta. Tas gali paveikti labai neigiamai į susitarimą ateityje skolų, nusiginklvimo ir moratoriumo pratęsimo reikalais.

Francuzų visuomenė šiai konferencijai priduoda nepaprastą svarbumą ir daug iš pasitarimų tikisi, nors Amerikos valdžia abejoja ar kas iš jų išeis.

Senberniams negalima važiuot automobiliams

Istanbulas, Turkija, spal. 22. Turkijos valdžia, norėdama išvengti kuo daugiausiai automobilių katastrofų, atsisakė duoti šoferių liudymus senberniams. Jie, sako, yra labai neatsargus, trankosi automobiliais ir bereikalo žudo žmones.

Kunigas nužudė sunų del pinigų

Augusta, Ga., spal. 22. Kunigo J. M. Wiliams'o devynioliktos metų sunaus gyvybė buvo apdrausta $2,500. Kunigas panorėjo tų pinigų, todel nužudė sunų ir mėgino pinigus gauti iš apdraudos draugijos. Bet jo žingsnis buvo susektas ir dabar Williams sėdi kalėjime laukdamas teismo.

Gyvas nušokęs nuo 15-to aukšto

Vancouver, Kanada, spal. 22. A. E. Austinui nemiela gyventi. Norėdamas nusižudyti iššoko pro ofiso langą ir pasileido penkioliką aukštų žemyn į gatvę. Bekristamas papuolė tarp dratų ir tie jį sulaikė. Iš jų išsipainiojęs pateko į kitus dratus. Nepasiduodamas dar kartą šoko, bet nupuolė ant automobilio viršo ir išliko gyvas, mažai susižeidęs.

Žmogus liko be tėvynės

Atalnta, Ga., spal. 22. Valdžia norėjo išdeportuoti Najib Saab Aboud už nelegalų atvažiavimą į Ameriką. Vėliau, pasirodė, kad nėra kur deportuoti, nes jis žmogus be šalies. Aboudas gimė Sirijoje, bet po Didžiojo Karo jo tėvynė pateko į Francijos rankas ir buvo nubraukta nuo žemlapio.

[Acme-P. & A. Photo]

West Orange, N. J. — Thomas Alva Edisono laidotuvės.

Japonija atsisako apleist okupuotas Mandžurijos sritis

Nesutinka su T. Sąjungos nustatyta diena

Genova, spal. 23. Japonija dar kartą atmetė Tautų Sąjungos pasiulymą Mandžurijos evakacijai, nesutikdama su Sąjungos nustatyta diena.

Kinijos atstovas Dr. Alfred Sze Sąjungos pasiulymą priėmė, pastebėdamas, kad Kinija nemano tiesioginiai su Japonija tartis, kol jos kariuomenė bus Mandžurijoje.

Kenkicki Yoshizawa, Japonijos atstovas iš savo pusės reikalavo, kad Kinija tartusi tiesioginiai su Japonija, padarydmas eilę psiulymų, kurie pakartojo pirmesni Japonijos nusistatymą Mandžurijos okupacijos klausimu.

Nors Japonija ir yra pasiruošusi Mandžuriją apleisti, ji to negali padaryti Sąjungos nustatytu laiku, iki lapkričio 10 dienos. Jos atstovas pastebi, kad tuo reikalu Japonijos valdžia turės daug kliučių su Kinija ir be to Japonija abejoja, ar Kinija galės palaikyti Mandžurijoje tvarką ir taiką jos kariuomenei okupuotą teritoriją apleidus.

Komisaras Litvinovas Turkijoje

Maskva, spal. 22. Užsienių reikalų komisaras Litvinovas išvažiavo į Turkiją. Izvestija, valdžios oficiozas, praneša, kad jis yra pasiryžęs pagerinti Rusijos santykius su Turkija ir nori užmegsti ryšius su Mustapha Kemal Paša, Turkijos prezidentu.

Kava vietoj anglių traukiniams

Rio De Janiero, Argentina, spal. 23 Priderėjus perviršiui kavos pigesnė grudų ryšis bus spaudžiama į plytas, kurios bus vartojamos karui traukiniams, vietoj anglių. Tuo budu norima sumažinti kavos perteklius.

Mount Vernon, Ill., spal. 23. Priėjus prie verandos krašto, maža 14 mėnesių mergaitė Audrey Marlow, nupuolė į aštuonių galionų puodą vandens ir paskendo.

Sako, Edisonas save nusimarino

New York, spal. 22. Dr. N. Tesla, išradėjas ir artimas Edisono draugas tvirtina, kad Edisonas mirė badu. Per paskutiniuosius tris metus Edisonas maitinosi vien pienu, išgerdamas po keturias stiklines į dieną. Žmogui palaikyti gyvybė to neužtenka.

Vatikanas nepriima Ispanijos atstovo

Gali nutraukti diplomatinius santykius su Madridu

Vatikano Miestas. Italija, spal. 23. Įvykus tikybiniems nesusipratimams Ispanijoje ir katalikams ginčą pralaimėjus, papa atsisakė priimt Ispanijos atstovą Luis Zulueta, aiškindamas, kad taip dalykams stovint Ispanijoje, nėra galimybės priimti jokio ambasadoriaus nuo Ispanijos valdžios.

Vatikane viešpatauja labai griežtas nusistatymas prieš Ispanijos valdžią ir manoma, kad diplomatiniai santykiai bus tarp jų nutraukti.

Varšuvoj sustreikavo valdininkai

Varšuva, spal. 22. Del nereguliariai mokamų algų sustreikavo visi Varšuvos valdininkai ir negrįž darban, kol jų užmokesnis nebus išlygintas.

Mirė cigaretų milijonierius

New York. spal. 22. Neilgai sirgęs, mirė American Tobacco kompanijos vice-pirmininkas Charles A. Penn, kuris pirmas pradėjo dirbti garsiuosius Lucky Strike cigaretus mašinomis.

LIETUVON
Siunčiame Pinigus Paštu ir Telegrama. Patarnaujame Greitai, Pigiai ir Saugiai.
Parduodame Laivakortes ant visų Linijų.
NAUJIENOS
1739 SOUTH HALSTED ST.
CHICAGO, ILL.
Ofisas atdaras kasdie nuo 8:30 iki 8 valandai. šventadieniais nuo 9 iki 1 valandai.

Francija didina įtekmę Europos šalių finansuose

Davė paskolą ant bedugnės krašto stovinčiai Austrijai

Viena, spal. 23. Platindama savo Europos finansų hegemoniją, Francija paskolino Austrijai $8,500,000. Skola bus suvartota sustiprinimui šilingo, kuris nuo Credit Anstalt krigio gegužės mėnesyje nuolat puolė žemyn, ir atmokėjimui dalies skolos Anglijai. Per tuos šešius mėnesius šalies aukso rezervas nupuolė nuo $147,7000,000 iki $61,000,000.

Per vasarą, Austrija besirausdama iš finansų griuvėsių pasiskolino nuo Tarptautinio banko $14,000,000 ir nuo Anglijos $21,000,000.

Nors paskola yra maža ir daug politinės reikšmės jai negalima priduoti, vienok ji Austrijoje sukels labai didelę simpatiją Francijai ir padidins augančią francuzų galybę Europoje.

Prieš kiek laiko Francija suteikė paskolą ir šlubuojančiai Jugoslavijai, kuri turi daug vargo norėdama palaikyti savo dinaro vertę.

Atsikėlė iš numirusių

Peoria, Ill. spal. 22. Prieš keturioliką metų H. Oeschle pražuvo ir per visą laiką nepasirodė. Sesuo manydama, kad jis mirė, gavo iš teismo jo mirties patvirtinimą ir norėjo išgauti iš apdraudos kompanijos pinigus. Bet numirėlis brolis staiga atsikėlė iš mirusių ir pas ją apsilankė. Sesuo vėl prašo teismo įkaityti jį į gyvųjų tarpą.

Ubago laidotuvės austrų rašytojui

Viena, spal. 23. Garsusis Austrijos rašytojas Arturas Snitzleris mirdamas parašė testamentą, kuriame reikalauja surengti jam kuo paprasčiausias, ubagiškas laidotuves. Ant jo grabo nebus galima dėti vainikų, ir nebus rengiamos jokios ceremonijos surištos su laidotuvėmis

Berlynas, spal. 22. Per dvi savaitos Vokietijos bedarbių skaičius pakilo 129,000. Viso darbininkų be užsiėmimo dabar yra 4,484,000.

Vailokaičio fabriko skyriaus savininkas kaltinamas gaisru

Republiknų partija suskaldyta nauju taksų klausymu

Demokratai užsičiaupę tyli

Washington, spal. 23. Besiartinant Kongreso sesijoms, atstovai numato karštus ginčus del mokesčių revizijos ir naujus mokesčius "sales-tax". Republikonai yra smarkiai susikiviršiję del metodų kuriais tie mokesčiai bus padidinti, bet demokratai iš savo pusės tyli.

Sales tax—Hooverio siulomas—bus mokestis uždėtas ant pusiau-liuksusinių produktų. Manoma, kad dauguma republikonų remis Hooverį.

Senatorius Harrison iš Mississippi valstijos tačiau tvirtina, kad jokie mokesčiai dabar nėra galimi, nes gyventojai negalės naštos pakelti. Eilė republikonų partijos vadų irgi griežtai išsireiškė prieš mokesčių planus. Kiti tvirtina, kad valdžiai turint pakelti $2,500,000,000 deficitą, reikia ieškoti kokią nors išeitį padėjimui pataisyti.

MasDonaldas tikisi rinkimus laimėti

Londonas, spal. 23. Ministerių pirmininkas MacDonaldas, grįždamas iš agitacinės kelionės po provinciją, išsitarė, kad rinkimų kompanija progresuoja labai skandžiai. Jis tiki, kad laimės. Rinkimai Anglijoje įvyksta kitą antradienį.

Plaučių vėžys nuo automobilio dumų

Milwaukee, Wis., spal. 23. Amerikos gatvių dulkės ir automobilių dumai yra priežastys didelio tuberkulozo ir plaučių vėžio išsiplėtojimo Amerikoje, išsitarė prof. Manges, garsus Amerikos daktaras, kalbėdamas gydytojų susirinkime. Plaučių vėžys, anot jo, labai tankiai pasireiškiąs tarp automobilių mechanikų, kurie beveik visuomet yra automobilių dumų įtakoje

Du svarbus politiniai suvažiavimai

Valstiečių Liaudininkų ir Socialdemokratų

Š. m. spalių mėn. vidury ir gale Kaune bus svarbus suvažiavimai —Lietuvos valstiečių liaudininkų sąjungos, kuris buvo šaukiamas spalių 18 d. ir Lietuvos socialdemokratų partijos, kuris šaukiamas spalių 31 d. ir lapkričio 1 ir 2 d.

Abiejuose suvažiavimuose bus svarstomi visam kraštui labai svarbus klausimai. Abiejų partijų skyriai vietose jau dabar turi pradėti šiems suvažiavimams ruoštis.

Kazys Boruta

kelerius metus buvęs polit. emigrantu gavo leidimą ir sugrįžo Lietuvon. Keletą dienų pabuvęs Marijampolėje, išvyko į Alytų.

Areštavo "Vatolit" fabriko savininką Morisą Glikmaną

Energingai tardomos gaisro priežastys

Kaunas. Šančių fabrikų gaisro priežastis kriminalinė policija tiria labai stropiai prižiurint Kauno apyg. teismo valst. gynėjo padėjėjui p. Veličenkai.

Kriminalinė policija suėmė "Vatalit" fabriko savininką Morisą Glikmaną.

Glikmanas iškvostas ir tą pačią dieną pasodintas į Kauno sunk, darbų kalėjimą.

Kvotą krim. policija jau baigė ir perduoda teismo tardytojui.

Ką sako P. Siemaška

Ugniagesybos reikalams referantas p. Siemaška del šio gaisro pareiškė tokią nuomonė:

—Paskutiniuoju metu taip padažinėję pramonės įmonių gaisrai gali turėti ryšio su pasireiškusiu pramonės kriziu. Reikia pastebėti, sako p. Siemaška, kad apie 50% gaisrų priežasčių pas mus neišaiškinama. Reikia kriminalinės policijos valdininkų gaisrų specialistų. O atsidėjus ir pasiryžus, kiekvieno gaisro priežastį galima išaiškinti.

Konkrečiai apie šį gaisrą p. Siemaška sako, kad dabar degąs trobesys gaisro atžvilgiu neleistinai pastatytas ir įrengtas.

Iš kur ugnis kilo?

Pirmiausia ugnis pasirodė fabriko vakariniame korpuso name, vatos dirbtuvėje. Šalia vatos dirbtuvės buvo vilnų (dirbtinių) dirbtuvė, o kiek tolėliau kojinių "Koton", chemikalų "Standart union", kojinių "Tangor" dirbtuvės. Taigi, tose dirbtuvėse sukrauta medžiaga ėmė degti nepaprastu kaitrumu ir smarkumu.

Tame didžiuliame name daug žmonių buvo išsinuomoję iš p. Vailokaičio patalpas ir įsirengę įvairias dirbtuvėles: čia buvo dirbama: dažai, kojinės, vilnos, rašalas, vaksas, geležies liejykla etc.

Ir tos visos dirbtuvės, prisiglaudusios p. Vokietaičio trobesy, šiandie visos paskendo ugny.

Dabar turimomis žiniomis, tos visos dirbtuvės veik nieko nė viena neišgelbėjo.

Ar dideli gaisro nuostoliai

Nuostoliai dar neapskaičiuoti, nes ir gaisras dar nelikviduotas, tačiau jau girdėt pareiškimų, kad nuostoliai milijoniniai. Pav., "Koton" fabriko tik viena mašina kainuoja 320,000 lt.

Daug nuostolių turėsią ir kiti fabrikai. Bet daugiausia manoma turėsią nuostolių p. p. Vailokaičiai: jų nukentėjo trobesys, sugadintas vandentiekis ir prekių sudegė apie 50 vagonų. Tos (ugnies sunaikintos) prekės esančios vertos pusantro milijono litų.

KORESPONDENCIJOS

Seattle, Wash.

Lietuvis tapo paskirtas aukštesnio teismo teisėju

Washingtono valstijos gubernatorius Roland H. Hartley paskyrė Kazį Kraučiuną aukštesniojo teismo teisėju po to, kai mirė teisėjas Gillman. Paskyrimas įvyko rugsėjo 11 d.

Vietos anglų laikraščiai apie p. Kraučiuną labai daug rašo. Jie paduoda apie naująjį teisėją gana daug žinių. Kazys Kraučiunas gime Lietuvoj 1872 m. Jis ten baigė pradinį mokslą ir lankė gimnaziją. Į Ameriką su savo tėvais atvyko 1890 m. ir apsigyveno Pennsylvanijos valstijoj. Pirmasis jo darbas buvo anglies kasyklose. Tuo pačiu laiku jis pradėjo sandarbininkauti Amerikoj leidžiamiems lietuvių, rusų ir lenkų laikraščiams.

Dviem metam praėjus, jis įstojo į Jungtinių Valstijų kariuomenę, kur ištarnavo 10 metų ir keturis mėnesius. Iš kariuomenės pasiliuosavo su seržanto laipsniu. 1902 m. persikėlė gyventi į Galveston, Texas, kur apsivedė su p-le Lillie Munson. Sekamais metais jis tapo paskirtas imigracijos inspektorium į Ellis Island, New Yorke. Tačiau New Yorke jam teko tarnauti vos kelis mėnesius, nes pabaigoj metų buvo perkeltas į Alaską ir paskirtas vyresniuoju imigracijos inspektorium. Inspektoriaus pareigas jis ėjo ligi 1912 m. Tais metais jis rezignavo iš vietos, nes kandidatavo į Jungtinių Valstijų kongresmanus. Pralaimėjęs rinkimus, jis 1913 m. persikėlė į Seattle, Wash.

Naujoj vietoj jis pradėjo užsiimti advakatura ir susidėjo su J. Grattan O'Gryan, kuris dabar profesoriauja Washingtono valstijos universitete. Savo profesijoj Kraučiunas buvo gana pasekmingas. Kai mirė teisėjas Gillman, tai gubernatorius Hartley teisėju paskyrė Kraučiuną.

P-as Kraučiunas turi vieną sunų ir tris dukteris. Del parankumo jis savo pavardę yra sutrumpinęs į Kay. Tačiau oficialiai jis pasirašo Kazis Krauczunas Kay. Gi žmona reporteriui pareiškė, kad pavardę sutrumpino tik jos vyras, o ji ir dabar pasirašanti Krauczunas.

Paskyrimu į teisėjo vietą p. Kraučiunas yra patenkintas, bet tuo labai nesididžiuoja. Jis vienam laikraščio reporteriui pareiškė: "Mes visi esame iš to paties molio nudrėbti — teisėjas, kalinys ar net Suvienytų Valstijų prezidentas. Kartą prieš įstojimą į kariuomenę aš New Yorke praleidau paskutinį savo nikelį važiavimui požeminiu traukiniu. Norėjau važinėtis visą naktį, nes neturėjau kur prisiglausti. Bet konduktorius mane iš traukinio išmetė. Sekamą rytą, neturėdamas nei cento kišenėj, aš stovėjau prie restorano lango ir žiurėjau, kaip ten kepama gardus blyneliai. Aš galvojau, kad butų gera pasiprašyti išmaldų, idant gavus ką pavalgyti. Taigi atrodo, kad aš lengvai galėjau tapti valkata. Bet dabar aš esu teisėjas. Vienok tuo nesididžiuoju."

Deliai to pareiškimo vienas anglų laikraštis sako, kad p. Kraučiunas turi geriausias kvalifikacijas buti teisėju. Jis yra matęs ir šiltą ir šaltą, gerai pažįsta gyvenimą ir žmones. Tad galima tikėtis, kad jis nebus pasiputėlis ir automatas. —N.

Kanados Bankų sistema

Kanados bankų sistema yra geriausia visame pasaulyje. Kanadoje, tokioje didelėje valstybėje, yra vos tik 10 bankų su kiekvieno banko skyriais kiekviename Kanados mieste. Šiuo taip sunkiu ekonominės depresijos metu visame pasaulyje, kuomet visose valstybėse daugybė bankų užsidarė, nunešdami milijonus dolerių sunkiai uždirbtų darbininkų pinigų, taip pat dalinai pražudydami ir nekurių kapitalistų sukrautus milijonus, Kanados bankai stovi geriausioje padėtyje visai nepaliesti ekonominės depresijos ir juose padėti pinigai yra visai saugu laikyti, nes visi Kanados bankai yra pusiau valdiški ir vyriausybė visus bankus kontroliuoja jų veikime, ir neša atsakomybę už padėtus tuose bankuose žmonių pinigus. — *Gynėjas.*

Windsor, Ontario

Darbai.

Šis miestas yra centru automobilių gamybos visoje Britų imperijoje. Paskutiniu laiku automobilių dirbtuvėms beveik sustojus, iš 30,000 darbininkų, dirbusių tose dirbtuvėse, šiuo laiku labai mažas nuošimtis dirba ir tai po dvi ar tris dienas savaitėje. Likusieji yra sunkioje padėtyje, ypač vedusieji ir turintieji dar neišmokėtus namus. Vedusius miesto valdyba vienus sušelpia pinigais, o kitiems suteikia darbą prie viešų miesto darbų, po dvi ar tris dienas savaitėje, o nevedusius siunčia dirbti prie naujai tiesiamų viešų kelių tarp North Bay ir Winnipeg ir tarp Hamilton ir Windsor. Prie tų kelių dirbs viso 110,000 darbininkų; darbas tęsis net du metus.

Šis miestas pradeda beveik nykti, — daug prekybos įstaigų jau subankrotavo ir 1,200 namų bus miesto valdybos parduoti už nemokėjimą mokesnių. — *Gynėjas.*

KANDIDATAI

Atėjo laikas ir padaužoms kandidatus į SLA P. T. rekomenduoti bei už jau rekomenduotus savo žodį tarti. Pirmiausia turime pasakyti, kad visi kandidatai yra smart vyrai, štai pasiskaitykit:

Gegužis. Anot pusketvirto sąndariečio tinkamiausias žmogus; dykai jis nedirba, kujį pripratęs rankoje laikyti; pilnas fraternalizmo. Padaužos sako: juk seimai paprastai įvyksta netoli gegužio mėnesio, tai geriausias prezidentas ir butų Gegužis. Apart to jisai duonos ir druskos duoda Gyvenimo Dumblyno autoriui.

Bačiunas. Pasiturintis žmogus, kuriam labai patiko Smetona ir visi kiti ekselencijos Kaune. Jisai dykai dirbs, seimus galėsime laikyti jo golfo aikštėje: delegatai golfą lošdami galės diskusuoti ir balsuoti; kurie nemoka lošti, galės lazdas nešioti. Tai bus ir pigu ir sveika.

Dr. Graičunas. Įsteigė pirmąjį Liaudies Universitetą; dabar budavoja Kupiškėnams liaudies namus ir kapines. Gal jisai ir išgydytų Pildomosios Tarybos miegamąją ligą.

Grinius. Šito kandidato brolis buvo Lietuvos prezidentas.

Bagočius. Jisai ir seime pasakė, kad esąs geras žemaitis ir turįs dvinukus, kurie neužilgo bus SLA nariai — nė vienas iš kitų kandidatų šitokiu duosnumu dar nepasižymėjo.

Tareila. Didelis ekonomistas. Jisai ir savo biznyje cash register vartoja. Tik mes pykstame už tai, kam jisai seime Gegužiui į akį šoko su visokiais dokumentais (o savo apskrityje ne tik dokumentus, bet ir finansus praganė!) ir kam jisai nenori No 13 remti (ar tik čia nebus prietarai?).

Gugis. Jeigu jau remti visus kandidatus su G, tai Gugį labiausia, nes jo pavardė trumpiausia. Jisai labai retai automobiliu važinėja, tai išdo nesudaužys.

Jurgeliutė. Centre dar bus muštynių, o jinai jau vis-gi turi šiokių tokių patyrimų.

Dr. Vinikas. Tai buvaunas žmogus, net Washingtone buvęs.

Rauktytė. Na, juk jau iš pavardės aišku, kad remtina.

Rasteinis. Didelis poeta, Omar Khamjaną vertęs.

Lopatto. Kur-gi tu neremsi žmogaus su šitokia tarptautiška pavarde?

Mockus ir Januškevičius. Abudu geri globėjai: vienas kunigas (Mockus), o kitas net Lietuvoje buvo.

Birštonas. Moka prisiegdint kandidatus ir išrinktus. Šito žmogaus garbei pavadintas geriausias kurortas Lietuvoje.

Orakulas. Visi padaužų peckeliai vienu balsu rekomenduoja šitą genijų į redaktorius.

Mikalauskas. Pardavė saliuną, uždėjo restauraną, o dabar kandidatuoja — reiškia viskas tvarkoje.

Živatkauskas. Arba lietuviškai *Žyvatas* geras žmogus ir dar geresnis patriotas; tiktų į bile kokią vietą, tiktai balsų reikalingas. Be balsų jis nepateks į P. T.

Aiškus dalykas, kad šitas surašas dar nepilnas. Sutinkame priimti dar daugiau kandidatų. Visi, kurie norite kokį nors urėdą SLA centre įsigyti, greitai atsišaukite į Padaužų Agitatyvį Burį arba į centro valdybos narius, kartu prisiųsdami savo kvalifikacijas, kad mums nereikėtų jusų asmeniškus nuopelnus aikštėn vilkti.

Padaužų Agitacijos Burio Raštinė.

Trumpiausias romanas

Pentuoto veido savininkė mirkt, mirkt. Automobilis sustojo, durys atsidarė, flaperka įlipo. Už pusės minutės vyro lupos jau raudonavo nuo dažų, o širdis kazoką šoko.

Už penkių minučių flaperka išgėrė paskutinį gurkšnį naminės. Vyro galvoje užgimė smertelnas griekas. Už dešimties minučių flaperka aštuntą kamelio galuką su batuku užmynė ir porą puodukų kavos išgėrė.

Už penkiolikos minučių vyro kišeniuje trijų dolerių nebeliko.

Už dvidešimts minučių flaperka stovėjo ant saidvoko ir blakstienus pentavo, o vyras spiaudė. — *Mat.*

ŠVEDŲ AMERIKOS LINIJA
Iš NEW YORKO į KLAIPĖDĄ
Per Goshenburgą
TRUMPAS KELIAS į LIETUVĄ per ŠVEDIJĄ

KALĖDŲ EKSKURSIJOS
Išplaukia iš New Yorko
S.. S. "DROTTNINGHOLM"
Gruodžio 2 d. š. m.
M. L. "GRIPSHOLM"
Gruodžio 8 d. š. m.
Klauskite Kalėdinių cirkuliorių
Informacijų ir laivakorčių kreipkis į vietinį agentą arba tiesiog į
SWEDISH AMERICAN LINE,
181 N. Michigan Ave.,
Chicago, Ill.

CENTRAL MANUFACTURING DISTRICT BANK CHICAGO

Saugumas Neturi Substitutų.

Nepalikite vertingų popierių, brangmenų ar vekselių išmėtytų po savo namus. Kam rupintis apie gaisrą, plėšikus ar neatsargumą, kuomet jųs galite turėti privatišką seifą šiame banke už mažiau kaip 1c į dieną. Musų saugaus padėlio vaultai yra vieni iš puikiausių šioj Chicagos daly ir yra augščiausiai įvertinti saugumo žvilgsniu.

VAULTY VALANDOS: Paprastomis dienomis:
9 val. ryto iki 4:30 val. po pietų
SEREDOMIS: 9 v. ryte iki 4:30 val. po pietų.
6 val. iki 8 val. vakare.
SUBATOMIS: 9 val. ryte iki 8 val. vakare.

CENTRAL Manufacturing District BANK
A TRUST COMPANY
1110 West 35th Street
A State Bank • • • • A Clearing House Bank
TRUST KOMPANIJA
Valstijinis Bankas Clearing House Bankas

F. PIATANESI ACCORDION Co
1514 Milwaukee Ave.
TEL. BRUNSWICK 0240

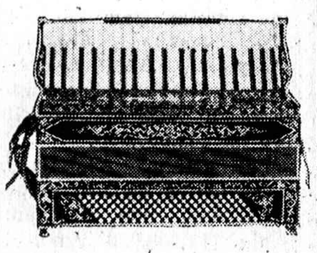

Mes parduodame visokios rūšies vartotas ir importuotas armonikas nuo $100 iki $500. Pataisymai atliekami su patirtu tikslumu, be sutrukdymo. Mes priimame mainui visokias armonikas. Musų darbas yra absoliučiai garantuotas. Nauja sviečiaus sistema.

Naujos Geros RADIJOS

DIDELIS PASIRINKIMAS VISŲ STANDARD IŠDIRBYSČIŲ

BUDRIKO KRAUTUVĖJ

The Valere

Now the Value is still GREATER

One of the most outstanding values in radio today! Eight-tube Improved Super-Heterodyne chassis using the Pentode power tube. Attractive console cabinet in beautiful light walnut finish. Tone Selector. Automatic Volume Control. Specially matched speaker. An excellent instrument.

Jos. F. Budrik, Inc.
3417-21 South Halsted Street
Tel. Boulevard 8167 ir 4705

Lietuvių Radio Programai kas Nedėldienį iš galingos WCFL radio stoties, 970 kyl. Pradžia nuo 1 val. iki 2 val. po pietų.

APYSAKA, KURI NUSTEBINO PASAULĮ, — UŽKERĖJO MILIJONUS ŽMONIŲ.

BRAM STOKER'IO

DRAKULA

GREIT PRADĖS EITI

NAUJIENOSE

Kas buvo Drakula? Kiek šimtų metų Drakula gyveno? Kodel Drakula gėrė žmonių kraują?!

Skaitykit "DRAKULĄ" "Naujienose" ir gaukite atsakymus. Tėmykite "DRAKULOS" pradžią!

MALT TONIC — EXTRA PALE
SPECIALIS ALUS

Del žindamų motinų. Nei vienas negali buti be MALT TONIC'O arba Extra Pale Alaus

Jis yra rekomenduojamas per Dr. B. McNicholas

Prašykite savo groserninko arba aptiekoriaus, jeigu jie negali suteikti, tuomet pašaukite

FREDERICK BROS.
Boulevard 2538 811 W. 37th St., Chicago
Del aplinkinių miestelių kreipkitės prie St. Bartkus,
3824 Deodor St., Indiana Harbor, Indiana
Indiana Harbor. Telephone Indiana Harbor 1627

BIRUTĖS 25-TO SEZONO ATIDARYMO KONCERTAS
SEKMADIENY, LAPKRIČIO- NOV. 1, 1931
Lietuvių Auditorijoj
Pradžia 7:30 v. vakare. PO KONCERTO ŠOKIAI.

BIZNIO, EKONOMIJOS ir FINANSŲ SKYRIUS

Eina kiekvieną savaitę bendradarbiaujant
K. AUGUSTUI, J. VARKALAI ir V. RUŠINSKUI

Amerikos auksas plaukia į rytus

Kiek Amerika prarado aukso per mėnesį laiko.

Per keletą pastarųjų metų auksas iš viso pasaulio plaukė Amerikon. Buvo manoma, kad Jungtinės Valstijos sugrobs visą pasaulio auksą. Pastaruoju laiku tečiaus dalykai pasikeitė. Netik kad auksas sustojo plaukęs Amerikon, bet nepaprastai dideli jo kiekiai išvežama Europon ir į kitas šalis. Didžiausia dalis išvežamo iš Amerikos aukso tenka Francijai, kuri ir pirma turėjo netoli pustrečio bilijono dolerių vertės auksu.

Nuo rugsėjo 20 dienos, kai Anglija atsisakė nuo aukso standardo, Jungtinės Valstijos per mėnesį laiko praradó apie $656,000,000 vertės aukso. Žinoma, jeigu ir toliau auksas taip smarkiai plauktų iš Amerikos, kaip iki šiol, tai Amerika atsirastų tokioj padėtyj, kaip Anglija. Tečiau, manoma, kad to nebus, nes jau dabar aukso išvežimas pradeda apsistoti. Francija, kuri daugiausia turėjo savo fondų Amerikoj, pradeda daryti trumpalaikinius investmentus šioj šaly. Be to, Federal Reserve bankas New Yorke pakėlė rediskantą. Tad už savo pinigus gaudami didesnį nuošimtį, francuzai vargiai norės betraukti daugiau aukso, nes aukso pervežimas laivais gan brangiai kaštuoja.

Aukso išvežimo svarbiausia priežastis buvusi ta, kad Francijoj ir kitose Europos šalyse pasklido gandai, jog Amerikoj įvyks inflacija. Tie gandai juo buvo gyvesni, kai Amerikoj buvo paskelbta, jog čia organizuojama National Credit Corporation su $500,000,000 kapitalo. Buvo juk žinių, kad net Lenkijos kaimiečiai buvo apgulę bankus, kur nešė Amerikos dolerius mainyti į zlotus. Dabar dalykų padėtis Amerikoj europiečiams pasidarė aiškesnė, ir jie, manoma, savo aukso rezervus nesiskubins traukti iš Amerikos.

Tikimasi, jog atsilankymas Francijos premjero Laval duos teigiamų rezultatų aukso problemos klausime. — *R-s.*

Bulvių derlius šiemet geras

Kitų žemės ukio produktų derlius ir numatomos kainos

Iš apskaitliavimų, kurie padaryti pirmą dieną spalio apie šių metų daržovių ir vaisių derlių, numatoma, kad kainos šių produktų šią žiemą busią gan žemos. Į tą apskaitliavimą įeina bulvės, saldžiosios bulvės, cibuliai, obuoliai ir vynuogės.

Pereitais metais bulvių spekuliantai manė, kad bulvių derlius bus mažas, bet vėliau pasirodė, kad bulvių pristatyta rinkon 343,236,000 bušeliai. Bulvių kainos, tad nupuolė ir spekuliantai pusėtinai turėjo nuostolių. Kadangi šiemet bulvių derlius numatomas 373,751,000 bušelių, kas yra gan žymiai daugiau, negu pereitų metų derlius, tad tikimasi, kad ir bulvių kainos turės buti labai prieinamos.

Šiemet saldžiųjų bulvių derlius taipgi didesnis, negu pereitų metų. Šių metų saldžiųjų bulvių derlius numatomas apie 77,157,000 bušelių, kas yra 14,927,000 bušeliais daugiau, negu pereitais metais.

Cibulių derlius šiemet menkesnis už pereitų metų. Tad ir kainų galima laukti aukštesnių. Dabar geriausi cibuliai "wholesale" parduodami apie 2 centu svarui. Cibulių derlius numatomas 18,415,000 bušelių.

Vynuogių (grapes) derlius šiemet vienu trečdaliu mažesnis, negu pereitais metais. Vynuogių derlius ypač sumažėjo Kalifornijoj. Šiemet Kalifornijoj užauginta 217,000 tonų vynuogių, gi pereitais metais buvo 388,000 tonų. Tad nieko nėra stebėtino, kad ir jų kainos šiemet aukštesnės.

Obuolių taipgi busią šiemet užtektinai ir jų kainos neturėtų buti aukštos. Apskaičiuojama, kad obuolių derlius busiąs apie 37,629,000 statinių arba apie 100 milijonų bušelių. Jau dabar daug vagonų obuolių atvežama Chicagon ir kraunama į storidžius iki bus didesnis pareikalavimas.

— *R-s.*

Lietuvos ekonominė konferencija

Rugsėjo mėn. 26 d., Kaune, universiteto didžiojoje salėje, susirinko pirmoji Lietuvos ekonominė konferencija. Konferencija buvo sušaukta beirstančius šalies reikalus aptarti, kad išvengus ekonominio krizio. Konferencijoj dalyvavo apie 600 žmonių, suinteresuotų šalies ekonominiais reikalais. Buvo perskaityta keletas ekonominius reikalus liečiančių referatų, kurie labai gyvai buvo diskusuojami. Iš konferencijos paaiškėjo, kad musų ukis pergyvena sunkų ekonominį krizį. Visi ukio gaminiai nepaprastai pigūs. Kai kurie žemės ukio gaminiai pigesni, negu buvo prieš karą po kelioliką nuošimčių. O tuo tarpu pramonės gaminiai yra brangesni, negu prieš karą 100 ir daugiau nuošimčių. Prieš karą geriausios rūšies padų kilogramas kaštavo 1 rub. 37 kap., dabar 13 litų, o užsienyje geresnė negu lietuviška prekė kainuoja 7 lit. 50 centų. Elektros kilovatas kainuoja apie 120 centų, o turėtų, esą, kainuoti ne daugiau 30—40 centų. Čia, sako, esama tikro monopolio. Stotis pelno milijonus litų už tai, kad nėra jokios konkurencijos. Panašiai yra ir su kitais dalykais, net niekniekiais. Vinis turėtų papiginti bent 20%. Už alų taip pat reikia mokėti brangiau, negu reikia, apie 40—50 procentų. Tas pat ir visose pramonės srityse. Pramonininkai susispietę sindikatuose stengiasi visuomenę kiek galima išnaudoti.

Lietuva yra ukininkų šalis (85 proc.), tad jei jie už tokius ar kitokius gaminius visuomet turės pramonininkams permokėti po 100 ir daugiau procentų, tai neišvengiamai turi nusigyventi, arba priversti yra pramonės gaminių nepirkti.

Kada pramonė pradeda visuomenę išnaudoti, tai ji jau yra kenksminga. Kas gi kaltas? Juk darbininkai Lietuvoje pigesni, žaliava 1930—1931 m. yra kritusi visu 50 proc., ekstraktai visu 100 procentų, tačiau tie gaminiai neatpigo. Moteriškų ir vyriškų batų kainos nežmoniškai brangios. Per brangios 80—100 proc. Batsiuviai už juos taip pat nepelno (jie uždirba per mėn tik 100—150 litų), nors kvalifikuoti darbininkai. Reiškia, pelnosi įmonių savininkai. Avalynės fabrikų yra 5, juose dirba apie 300 darbininkų, o batsiuvių yra nemažiau kaip 10,000. Iš viso Lietuvai reikia apie 1 milijoną porų batukų. Fabrikai jų duoda apie 300,000, o visa kita — amatininkai ir užsienis. Jei tie biznieriai tiek neluptų su savo sindikatu, tad nereiktų nei Lietuvoje steigti savo skyrių tokiai čekoslovakų firmai. Taip, sakysim, alaus bravorų sindikatas, bravorui moka 200,000 litų tik už stovėjimą, nieko nedirbimą. Sindikatininkai buvo tiek toli nuėję, kad buvo sudarę sindikatą net citrinams, apelsinams ir kitiems smulkesniems daiktams pardavinėti.

Konferencija apsvarsčius ekonominę padėtį Lietuvoje priėjo išvados, kad sindikatai Lietuvos žemės ukiui yra kenksmingi ir reikia su jais kovoti. Bet jokių rezoliucijų nėra priimta, tik išnešta keletas pageidavimų. Be to, išrinkta keletas komisijų, kurioms pavesta sekti Lietuvos ekonominę buklę ir apie ją tinkamai painformuoti žemės ukio rumus, kurie ieškos priemonių, kaip nuo ekonominės suirutės Lietuvą apsaugoti. Taigi taip daug žadėjusi ekonominė konferencija išsiskirstė nieko nenutarusi, o pasikalbėjus grynai teoretiškais klausimais, kurie gyvenime reikšmės kaip ir neturi. J. Gr.

Žemės ukio produktai už taksas

Dramburgo miesto, Vokietijoj, ukininkai neturi pinigų ir negali užsimokėti taksas. Bet jie turi užtektinai žemės ukio produktų. Tad Dramburgo miestas ir sutiko, kad ukininkai mokėtų taksas daiktais. Miestas pastatė dideles patalpas, kur gaunami daiktai iš ukininkų už taksas bus sukraunami. Miestas todel ir bedarbius žada šelpti ne pinigais, o duona, pienu ir daržovėmis.

Amerikos Lietuvių Ekonominio Centro IV posėdžio protokolas

(Tęsinys iš spalio 17 d.)

Prasta Lietuvos ukininkų trobesių išvaizda paveikia į sentimentalius amerikiečius, kurie žiuri į reikalus neracionaliai. Kodel kiti, pav. vokiečiai, vadina Lietuvą stebuklų šalimi, gi mes tik blogą temokame pastebėti? Visi okupantai Lietuvą plėšė ir vežė turtą, bet bado Lietuva išvengė. Rusų okupacija nepristatė nei kelių, nei geležinkelių, nei fabrikų. Niekur nematysi tiek intensingo darbo, kaip dabartinėje Lietuvoje. Teko girdėti ir nusiskundimų, tačiau tai atrodo lyg senas lietuvių įprotis. Tiesa darbininkų uždarbiai nepalyginami su Amerikos, bet kas iš to, jeigu Amerikoje visai net darbo pritruksta? Buvau ir Klaipėdos krašte. Malonų daro įspudį: gražus ukiai, žmonės visur ištisai lietuviškai tik šneka. Negalima suprasti kaip jie galėtų pasiduoti vokiečių vadovybei. Lietuvos valstybės vyrai dirba išsijuosę, sąžiningai; skundai, buk tautininkai išnaudoja visas vietas saviems, vargu patikėtina. Priešingai, girdėjau, kad tautininkų žmonės dažnai nusiskundžia, kad ne jiems vietos teikiamos. Visų partijų žmonės užima įvairias atsakomingas vietas. Žmogaus iš tar nybos nešalina nejrodžius nekompetentiškumo. Žiurima sugebėjimo pareigas eiti. Kaune pasitaiko kalbų apie rinkimus, bet kaimas indiferentiškas. Mums gi čia iš savo pusės reikia suglausti savo ekonomines ir intelektualines pajėgas, kad našiau ir su didesne nauda galėtume kooperuoti su Lietuva. Amerikos Lietuvių Ekonominis Centras turi dėti daugiau pastangų aiškinti žmonėms ekonomines galimybes Lietuvoje, o Lietuvos įstaigos mums talkininkaus. Mes turime imtis iniciatyvos. Svarbus įvykis ir bendradarbiavimo veiksnys, kaip jau minėjau, tai A. L. Ek. Informacijų Biuras, Kaune. Jo darbas — neleisti musų išnaudoti ir teikti mums tikrų informacijų."

Čia D-ras Puskunigis paskaitė Informacijų Biuro laišką ir tuom baigė savo indomų pranešimą.

A. Diskusijos ir nutarimai del D-ro Puskunigio pranešimo.

D-ro Puskunigio kalba, nors buvo ilga, bet buvo išklausyta su susidomėjimu ir palydėta aplodismentais. Del jo kalbos tačiau kilo gyvų diskusijų, kuriose dalyvavo ir Gen. Konsulas Žadeikis, kuris nurodė, kad Daktaras, kaipo nespecialistas prekyboje, yra perdidelis optimistas, kiek tas liečia Lietuvos-Amerikos santykius. Amerikos rinka seniai jau tyriama ir džiuginančių rezultatų nesimato, bet Lietuvos gamybai besivystant gali susirasti pastovesnė rinka Amerikoje net ir Lietuvos pieninininkystės bei gyvulininkystės produktams; taip kaip dabar dalykai stovi, tai nei su šviestu, nei su kiaušiniais ir net su bekonais čia Amerikoje, ypač New Yorke, rimto biznio padaryti negalima. Net ir musų saldainiams teko nukentėti nuo dumpingo ir vietos vertelgų neištikimumo, kaip pav. atistiko Bostone. Toliau nagrinėdamas pono pranešėjo kalbą, Gen. Konsulas Žadeikis palietė ir turizmo reikalą ir čia pabrėžė, kad idėja apie Amerikos lietuvių jaunimo ekskursijas į Lietuvą yra begaliniai svarbi nors ir sunkiai vykdoma; vien del to, kad sunkiai vykdoma nereiškia, kad nuo jos reikia atsisakyti; be rimtų pastangų negi lauksi gerų išdavų; reikėtų suorganizuoti biznierių ekskursiją; reikia kelti Baltijos turizmo idėją. Pranešėjas, Gen. Konsulo nuomone, betgi suteikęs įdomių žinučių iš turizmo, investmentų ir prekybos srities. Svarbu ypač dar tas faktas, kad Amerikos Lietuvių Ek. Centro pirmininkas lankėsi Lietuvoje ir su Lietuva geriau apsipažino.

Ponas Strimaitis teiravosi ar minėtas Biuras Kaune yra privatinė ar valdiška įstaiga, ar valdžia kvies amerikietį-patarėją, ir tt. Jam nurodyta, kad Amerikiečių Biuras Kaune yra "Lietuvos Ekon. Studijų Draugijos" — privatinės organizacijos — padaras; bet kad tas biuras yra griežtai kontroliuojamas Lietuvos Finansų Ministerijos; tai jis galima vadinti pusiau valdiška įstaiga; vargu tam Biurui bus reikalingas amerikietis-patarėjas, nes A. Liet. Ek. Centras yra susistatęs su tuo Biuru sandarbininkauti. Ar valdžioje bus vieta referentui Amerikiečių reikalams — klausimas neišspręstas.

P-as Strimaitis: Del surio gamybos — čia yra rinka, bet konkurencijos sąlygos sunkios. Reikalinga tam tikrų kiekių ir kainų, bet pasiteiravus Lietuvoje — negali gauti užtikrinimo del užsakymo kiekio į trumpą laiką. Del atmatų alkoholio bravoruose gavau siulymą, bet Lietuvos biznieriai nieko aiškiai neatsako, tik klausia kiek galite mums mokėti, vieton, kad iš savo pusės pasiulyti kainas. Nuodugniai reikalą ištyręs, priėjau išvados, kad jų importas nėra galimas. Gi grybų, skilandžių, saldainių, etc. importas — tai ar toli gražu nuo pelningo biznio, nors tiesą girdėjau, kad Lietuvoje įsisteigė moderniška grybų džiovykla.

Diskusijose dar dalyvavo pats pranešėjas, vice-konsulas P. Daužvardis, M. Vinikas, A. S. Trečiokas, P. Kubilius ir kiti. Ponas Trečiokas plačiau kalbėjo apie turizmo reikalus; jo nuomone Lietuvos valdžia permažai duodanti turistams palengvinimų, net ir tiems, kurie per Klaipėdą yra raginami keliauti, savo nuomonę rėmė lenkų ir skandinavų pavyzdžiais; jis taipgi pranešė, kad lietuvių agentų draugija šią vasarą buvusi įteikusi Kaune tulą memorandumą pasų bei vizų reikale. To memorandumo teksto p. Trečiokas betgi nesiteikė perskaityti. Čia Gen. Konsulas P. Žadeikis paaiškino, kad su p. Trečioko mintimis ir to memorandumo turiniu negalima nesutikti, kiek tai kalba eina apie turizmo skatinimą ir formališkumų švelnininmą bei sumažinimo iki minimumo, — pats Gen. Konsulas ir Lietuvos Atstovas Vašingtone tais klausimais yra giliai interesuoti ir savo laiku yra davę Kaunui atatinkamų pasiulymų; Gen. Konsulas, pripažindamas laiv. agentų pastangų pačio tikslo teisingumą, betgi nupeikė jų taktiką ir motyvus, kuriais jie rėmė savo rekomendacijas; nei lenkų nei skandinavų metodai negali buti sekami aklai, kada kokios taisyklės veikia, tai pirma negu jas griauti, verta bent pirma pamėginti prie jų taikintis, nes jų negalima visas taisykles apšaukti "be prasmiškomis" arba "trukdančiomis," etc. Po to buvo vienbalsiai priimtos tokios rezoliucijos:

A. Ekonominis Centras, išklausęs Dr. Pr. Puskunigio pranešimo, mato, kad Lietuva padarė žymaus progreso ekonomijoje ir yra sukurusi tvirtas ekonomines organizacijas, ir randa Amerikos lietuviams naudinga ir reikalinga kooperuoti su Lietuva, ir kad Amerikos lietuviams tam tikslui reikia spiestis į ekonomines organizacijas. Ekonomikos srity tarp Lietuvos ir Amerikos lietuvių neturi buti ir nėra priešingumų, bet yra aiški interesų harmonija. Amerikos lietuviams reikalinga Lietuva tautinės kulturos ir ekonomijos atžvilgiu ypač šiuo krizio metu, gi Lietuvai reikalinga Amerikos lietuvių ekonominė talka ir moralė parama.

B. Amerikos Lietuvių Ek. Centras mato, kad dar nėra pilnai ištirta Amerikos rinka Lietuvos prekių atžvilgiu ir todel pageidauja, kad šiuo reikalu butų padarytas per Lietuvos oficiales įstaigas, su Ek. Centro ir Vaizbos Butų pagalba, nuodugnus šio reikalo ištirimas, kad prieiti prie konkrečių išvadų ir išblaškyti abejones. Studijos išdavas paskelbti interesuotų asmenų (importerių) ir visuomenės žiniai.

(Bus daugiau)

Peter Conrad
FOTOGRAFAS
Fotografuoju jusų namuose arba studijoj.
730 W. 62 St.
Tel. Englewood 5840

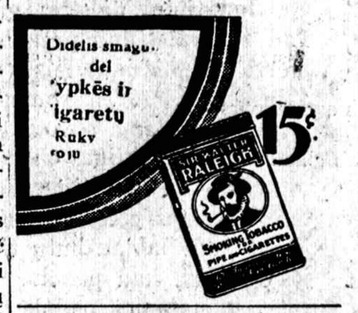

Garsinkitės "N-nose"

CALIFORNIJOS SULČIŲ VYNUOGĖS

Tik 10% derliaus bepasiliko valstijoj

PIRKITE sau Sulčių Vynuogių išteklių pirm negu bus per vėlu. Didžiuma derliaus jau tapo išgabenta. Geriausios Sulčių Vynuogės dabar jau yra markete. Siuntinių neparduotų yra šiemet 50 nuoš, mažiau negu buvo šiuo laiku pereitais metais.

Atėjus šaltesniam orui nebėra reikalo ilgiau vilkinti su nusipirkimu, kiek jums bus reikalinga, sulčių vynuogių išspaudimui sunkos. Californijos Sulčių Vynuogės šiemet turi daug daugiau cukraus, nė turėdavo kitais metais, todel jus galite buti užtikrinti, kad dabar sunka bus kuogeriausia.

Atsiminkite, kad vynuogių sunka del namų yra legalė.

Matykite šiandie savo pardavėją ir apsirupinkite Sulčių Vynuogėmis. Derlius diena iš dienos nuolatos mažėja. Ankstyvus lietus gali bile kada sustabdyti išsiuntimą.

CALIFORNIA GRAPE CONTROL BOARD, Ltd.
SAN FRANSISCO, CALIFORNIA
Atstovauja 85% visos Californijos Vynuogių Produkcijos.

NAMŲ SAVININKAI
Mes suteikiame dykai nariams ir juos išpildome — Lysus, Penkių Dienų Pranešimus, Trisdešimt dienų Pranešimus. Dykai patarymai nariams, kurie ateina į musų ofisą, apie nesusipratimus su rendauninkais ir kaimynais. Narystė $1.00 su šiuo apraršinimu.
City of Chicago Landlords Association, Inc.
Second Floor, 4654 S. Ashland Avenue, arti 47 St. ir Ashland Ave.
Telefonas BOULEVARD 7878 CHICAGO Atdara Vakarais.

Rusiškos ir Turkiškos Vanos
12th STREET
Tel. Kedzie 8902
1514-16 Roosevelt Rd.
arti St. Louis Ave.
CHICAGO, ILL.
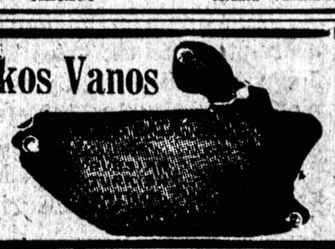

Daktaras WISSIG,
Kapitonas Specialistas iš
Pasauliniame Kare Seno Krajaus
GYDO VISAS LIGAS VYRŲ IR MOTERŲ PER 26 METUS.
NEŽIURINT KAIP UŽSISENĖJUSIOS ir NEIŠGYDOMOS JOS YRA
Speciališkai gydo ligas pilvo, plaučių, inkstų ir puslės, užnuodijimą kraujo, odos, ligas, žaizdas, reumatizmą, galvos skausmus, skausmus nugaroje, kosėjimą, gerklės skaudėjimą ir paslaptingas ligas. Jeigu kiti negalėjo jus išgydyti, ateikite čia ir persitikrinkite ką jis jums gali padaryti Praktikuoja per daugelį metų ir išgydė tukstančius ligonių. Patarimas dykai. OFISO VALANDOS: Kasdie nuo 10 valandos ryto iki 1 valandai ir nuo 5-8 valandai vakare. Nedėliomis nuo 10 ryto iki 1 val
4200 West 26 St., kampas Keeler Ave., Tel. Crawford 5573

PASTATYTAS
ant stiprių pamatų.

PEOPLES NATIONAL BANK, kaip planuotas daugelį metų stovėti namas, tapo subudavotas ant tvirtų pamatų.

Šis tvirtumo principas tapo išlaikytas gabios, konservatyvės vadovybės per dvidešimt septynius metus, tuo saugus — stiprus bankas tapo pastatytas... ir tokiu jis visuomet bus išlaikytas.

Peoples National Bank
and Trust Company
of Chicago
47TH STREET AND ASHLAND AVENUE
PINIGŲ SIUNTIMAS . . . LAIVAKORTES

"Savas Pas Savą"
– sako biznieriai

BAGDONAS BROS.
FURNITURE & PIANO MOVING
Local & Long Distance Removal
3244 S. Halsted St.
Office Tel. Calumet 3399
Res. Tel. Yards 3408

BRIDGEPORT MOTOR SERVICE
Goodeonai Broliai
Porvyšių ir pianų muveriai vietoje ir toli. patarnavimas geras ir pigus.
817 West 34th St.
Tel. Boulevard 9336

J. SOVETSKY
Užlaikome geriausias
VYRŲ ir MOTERŲ DRAPANAS
už žemiausias kainas
6234 S. Western Ave.
Tel. Hemlock 1582

NAUJIENOS

The Lithuanian Daily News
Published Daily Except Sunday by
The Lithuanian News Pub. Co., Inc.
1739 South Halsted Street
Telephone Roosevelt 8500

Editor P. GRIGAITIS

Subscription Rates:
$8.00 per year in Canada
$7.00 per year outside of Chicago
$8.00 per year in Chicago
3c per copy

Entered as Second Class Matter March 7th 1914 at the Post Office of Chicago, Ill. under the act of March 3rd 1879.

Naujienos eina kasdien, išskiriant sekmadienius. Leidžia Naujienų Bendrovė, 1739 S. Halsted St., Chicago, Ill. Telefonas Roosevelt 8500.

Užsisakymo kaina:

Chicagoje — paštu:

Metams	$8.00
Pusei metų	4.00
Trims mėnesiams	2.00
Dviem mėnesiams	1.50
Vienam mėnesiui	.75

Chicagoj per išnešiotojus:

Viena kopija	3c
Savaitei	18c
Mėnesiui	75c

Suvienytose Valstijose, ne Chicagoj, paštu:

Metams	$7.00
Pusei metų	3.50
Trims mėnesiams	1.75
Dviem mėnesiams	1.25
Vienam mėnesiui	.75

Lietuvon ir kitur užsieniuose (Atpiginta)

Metams	$8.00
Pusei metų	4.00
Trims mėnesiams	2.50

Pinigus reikia siųsti rašto Money Orderiu kartu su užsakymu.

GELEŽINKELIAI

Jungtinių Valstijų geležinkelių kompanijos prašė, kad tarpvalstijinė prekybos komisija (interstate commerce commission) leistų joms pakelti ratas už prekių gabenimą 15%. Tą kompanijų prašymą komisija atmetė, motyvuodama savo nutarimą tuo, kad prekių gabenimo pabranginimas pakenktų viso krašto bizniui.

Su šituo komisijos nutarimu sutiks visi. Transportas Amerikos geležinkeliais jau ir taip yra brangus, ir jį kelti dar labiau butų tiesiog neišmintinga. Kompanijos tikėjosi, kad pakėlus mokesnį už prekių gabenimą 15%, jų pajamos padidėtų tarp 100 ir 150 milionų dolerių per metus. Bet klausimas, ar iš tiesų taip butų? Labai galimas daiktas, kad geležinkeliams pradėjus imti brangiau už prekių transportą, jų biznį paverštų motoriniai sunkvežimiai (trokai).

Geležinkeliams, tiesa, šiandie yra sunku verstis, kuomet dėl depresijos biznyje yra sumažėjęs ir žmonių, ir prekių judėjimas Bet didžiausias jų keblumas yra tas, kad kompanijos, kurios valdo geležinkelius, yra išleidusios daug daugiau "stako" (šėrų), negu įdėta į juos kapitalo, ir už tą "staką" reikia mokėti dividendus. Kompanijos, be to, yra išleidusios daug bonų, už kuriuos reikia mokėti nuošimčius. Tos geležinkelių atsakomybės siekia milžiniškos sumos — 22 bilionų dolerių!

Jeigu geležinkeliai priklausytų visam kraštui, o ne privatinėms kompanijoms, tai jų išlaidos butų daug mažesnės, ir kartu galėtų but pigesnis transportas.

KRIZIS FRANCIJOJE

Premjerui Lavaliui atvykus į Ameriką, iš Francijos ateina žinios, kad jau ir tenai prasidėjo aštrus ekonominis krizis. Paryžiaus spauda paskelbė Lille miesto prekybos rumų prezidento laišką premjerui, kur sakoma, kad "musų krašto gerovė yra tik pasaka". Laiške nurodoma, kad audimo ir metalo industrijose siaučia nedarbas. Francijos eksportas atsiduręs pavojuje nuo to laiko, kai Anglija atsisakė nuo auksinės valiutos ir jos sterlingo vertė nupuolė. Francijos bedarbiams ši žiema busianti sunki.

Taigi ir turtingiausia Europos šalis jau dejuoja. Prikrovus savo bankų rusius auksu, Francija nepajėgia sulaikyti augančią biznio depresiją ir nedarbą.

Tuo budu matome, kad visos pramonės šalys šiandie yra tam pačiam laive, ir joms teks noroms ar nenoroms ieškoti bendros išeities iš dabartinio krizio.

KEISTAS SOVIETŲ TYLĖJIMAS

Kuomet Tautų Sąjunga ir Amerika atkakliai ginčijasi su Japonijos diplomatais, stengdamosi likviduoti Mandžurijos konfliktą, tai Maskva laikosi nuošaliai. Sovietų spauda, tiesa, savo špaltose bombarduoja Japonijos "imperializmą", bet užsienio reikalų ministerija tyli.

Tuo gi tarpu japonų įsiveržimas į Mandžuriją yra atkreiptas ne tik prieš kiniečius, bet ir prieš Rusiją. Jeigu japonai pasiektų savo tikslą, visiškai užgrobdami pietinę Mandžuriją, tai atsidurtų pavojuje rusų pozicija šiaurinėje Mandžurijoje ir jų Rytų-Kinų geležinkelis.

Spaudoje buvo žinių, kad sovietai mobilizuoja savo kariuomenę prie Mandžurijos sienos, bet Maskva tatai griežtai neneigė.

Šitoks sovietų pasyvumas yra gana keistas. Vargiai galima tikėti, kad Stalinas nutarė daugiaus nebesikišti į Kinijos reikalus. Jeigu toks butų jo nusistatymas, tai jisai turėtų pirmiausia pasiulyti kinams išpirkti geležinkelį šiaurinėje Mandžurijoje, kuris priklauso rusams. Bet Stalinas to nedaro. Prieš dvejetą metų sovietų valdžia pasiuntė į Mandžuriją savo armiją tą geležinkelį ginti.

Tai kodėl gi Maskvos imperialistai tyli liežuvį prikandę, kuomet Amerika, Francija ir Italija stengiasi sulaikyti Japonijos grobikiškus žygius Mandžurijoje?

Viena iš dviejų: arba bolševikai bijo japonų, arba jie yra slaptai susitarę su japonais pasidalinti grobiu.

Apžvalga

JAU "IŠRINKO" MACDONALDĄ

Brooklyno "Vienybė" savo spalių 22 d. laidoje 1-am pusl. įdėjo tokią "žinią":

"MacDonaldas Anglijos rinkimuose laimėjo.

"London. — Britanijoj šiomis dienomis baigėsi parlamentariniai rinkimai, kuriuos buvo numatyta, kad premjeras MacDonaldas pralaimės, tačiau, kaip dabar praneša, jis savo vietą žemesniuose rumuose laimėjo. Bendrai šie rinkimai darbiečių partijai labai skaudūs ir nuostolingi, nes jie neteko apie 103 vietų Parlamente, tarp netekusių vietų, yra ir pats Arthur Henderson, naujasis darbiečių partijos vadas."

Matote, kaip smulkiai ir aiškiai apie "rinkimų" išvadas papasakota: MacDonaldas laimėjo, nors buvo manyta, kad jisai prakiš; darbiečiai tapo sumušti ir pražudė 103 vietas parlamente; tarp pralaimėjusių darbiečių yra ir pats Darbo Partijos vadas, Arthur Henderson.

Tuo gi tarpu parlamento rinkimai Anglijoje dar įvyks tiktai ateinantį antradienį, spalių 27 d.!

Tai ve kaip "Vienybė" informuoja savo skaitytojus.

Butų nenuostabu, jeigu laikraštis padarytų klaidą kokiame nors dalyke, apie kurį visuomenė mažai težino. Bet apie ateinančius Anglijos parlamento rinkimus diena iš dienos rašo viso pasaulio spauda. Amerikos angliškuose dienraščiuose kasdien dedama po kelias telegramas apie priešrinkiminę kovą tarpe įvairių Anglijos partijų ir kandidatų. Na, o Brooklyno tautininkų organas, tarytum nuo mėnulio staiga nukritęs, skelbia, kad rinkimai jau "baigėsi" ir Darbo Partija pralaimėjo!

Kaip žmonės gali tikėti tokio laikraščio pranešimais?

DVIEJŲ KEDŽIŲ ŠILDYTOJAI

"Draugas", kuris jau seniai kovoja prieš Romos-Katalikų susivienijimo centro sekretorių, p. J. Šaliuną, pradėjo jį dabar iš naujo atakuoti už tai, kad jisai esąs ir "tautiškojo" susivienijimo narys. Bet ar jisai yra, ar ne, įrodymų nepaduodama.

Tečiaus yra kitas, įdomesnis "sėdėtojas ant dviejų kedžių", tai — p. Lopatto. Apie jį Marijonų laikraštis praneša:

"P. Lopatto, katalikų susivienijimo legališkas patarėjas ir be 'svieto' piktų liežuvių žinomas kaipo žmogus, kuris ant dviejų kedžių sėdi. Dabar jo kandidatura yra statoma į SLA. iždininkus. Jei p. Lopatto gali buti abiejų susivienijimų legališku patarėju ir 'runyt' į laisvamanių Susivienijimo iždininkus, tai kodėl p. J. Šaliunui nebutų galima kandidatuoti ir į antrojo susivienijimo sekretorius? Juk tai geriausias kelias į 'uniją'."

Je, tai yra faktas, kad p. Lopatto yra ir klerikališkojo, ir laisvojo susivienijimo "legališkas patarėjas". Iš SLA. jam išmokama tukstančiai dolerių už keliones ir "legališkus patarnavimus". Bet ko verti tie jo patarnavimai, tai parodo skandalai dėl kai kurių SLA. paskolų.

Tarnaudamas dviem susivienijimam ir tuo budu budamas labai "bizi", jisai leisdavo p-lei Jurgeliutei atlikti tokius darbus, su kuriais ji yra mažai susipažinusi, kaip, sakysime, paskolų davimas ant morgičių. Na, ir to rezultate SLA. šiandie turi skandalą su Devenio-Ažunario paskola, padariusia organizacijai daugiau kaip 30 tukstančių dolerių nuostolių.

Lopatto "pasižymėjo" dar tuo, kad adv. K. Gugiui užėmus iždininko vietą, po nabašninko Paukščio mirties, Lopattos ofise buvo parašytas skundas prieš iždininką, kad jisai "išveš SLA. iždą iš Pennsylvanijos valstijos". Tą skundą rašė buvęs vice-prezidentas Kamarauskas, kuris pats prisipažino, kad jisai tai atlikęs p. Lopattos ofise.

Vadinasi, legališko patarėjo ofisas dalyvavo apskundime organizacijos, kuri jam moka pinigus už legališkus "patarnavimus".

Bet p. Gegužis su savo šalininkais tą asmenį dabar nori dar įstatyti į SLA. iždininkus!

Kada Gegužiui pasidarė "trobelis" dėl Devenio-Ažunario paskolos, tai jisai pradėjo Lopattą važiotis į kiekvieną Pildomos Tarybos suvažiavimą ir komisijų susirinkimą. O Susivienijimas apmoka išlaidas.

KALBOS APIE "UNIJĄ"

Tur-but ne be pamato "Draugas" rašo ir apie "uniją". Pereitame SLA. seime, Chicagoje, kai kurie delegatai iš Pennsylvanijos sakė, kad esą daromi planai suvienyti SLA. su klerikalų susivienijimu. Pirmas žinksnis buvo įdėti religišką priesaiką ("so help me God") į Susivienijimo konstituciją. Gegužis už tą priesaiką agitavo kiek drutas, ir ji buvo pravesta, kadangi dauguma senųjų "laisvamanių" nedrįso salėje imti balsą ir kalbėti prieš Gegužį (nors pakampėmis šnekučiuodamiesi, jie labai piktinosi). Tik Lopatto-Gegužio "skymas" buvo suardytas, kai visas naujos konstitucijos projektas tapo atmestas.

Jeigu butų pasisekę Susivienijimui užkarti konstituciją su "help me God", tai paskui butų reikėję tik įvesti nariams išpažinti ir išrinkti "dvasios vadą", — tuomet visos kliutys "tautiško" Susivienijimo susijungimui su katalikišku Susivienijimu butų buvusios pašalintos.

Sulig Gegužio rekomendacija, beje, p. Lopatto buvo seime išrinktas į Įstatų Komisiją, kuri turi pagaminti naują konstituciją Susivienijimui. Į tą komisiją buvo išrinktas ir Bordenas-Bagdžiunas, kuris daugiausia veikia tarpe klerikalų.

Taigi matyt, kad mintis apie "tautiško" Susivienijimo "uniją" su klerikališku, nėra palaidota.

Jeigu Gegužio frakcijai pasisektų pravesti Lopattą da ir į iždininkus, tai "unijos" apaštalų pozicija Susivienijime labai sustiprėtų.

KAUNIŠKĖS "VILNIUI VADUOTI SĄJUNGOS" SUVAŽIAVIMAS

Pirmose spalių mėn. dienose Kaune įvyko Vilniui Vaduoti Sąjungos suvažiavimas, kuris parodo tą organizaciją visai ne tokioje šviesoje, kaip ją bandė nupiešti viešėjęs Amerikoje jos pirmininkas prof. Mykolas Biržiška. Jisai sakė, kad ji esanti "bepartyviška" ir "nepolitiška", o tuo tarpu suvažiavime pasirodė visai kas kita.

Sąjungos suvažiavime dalyvavo beveik išimtinai dešiniųjų srovių žmonės ir tą savo dešiniumą jie pabrėžė labai aiškiai, taip priimdami įvairias rezoliucijas, kaip ir rinkdami naują valdybą. Tarpe rezolucijų, kaip praneša "Lietuvos Žinios", buvo viena pasveikinti valdžią, kita — pasveikinti Kauno katalikų metropolitą (arkivyskupą) ir prašyti, kad jisai palaimintų suvažiavimo darbus.

[Acme-P. & A. Photo]

Jack Pickford, judžių aktorius, kuris pavojingai serga.

Renkant naują valdybą, p. Biržiška vienas pasiulė visus kandidatus ir jie buvo be opozicijos išrinkti. Į valdybą pateko pats Biržiška, kun. Kemėšis, kun. Tumas, buvęs kunigas Purickis (sacharinčikas!), Lapinas (tautininkų partijos lyderis), Kubiliutė ir Augulis. Nė vieno žmogaus iš pažangesniųjų srovių.

Suvažiavime paaiškėjo, kad svarbiausias Vilniui Vaduoti Sąjungos darbas tai — laikraščio "Musų Vilnius" leidimas. Tam laikraščiui suvartojama apie trys ketvirtadaliai Sąjungos pajamų. Kalbėdamas revizijos komisijos vardu, inž. Bačelis nurodė, kad perdaug pinigų išleidžiama apmokėjimui už raštus (t. y. honorarams), kurie telpa V. V. Sąjungos organe. Už eilutę rašto mokama po 45 centus! Be to, girdi, negerai, kad redakcinė komisija pati prirašo "M. Vilnių" ir pasiima honorarus.

Kitas suvažiavimo dalyvis, kalbėdamas tuo pačiu klausimu, išsireiškė dar aštriau:

"P. Gaižutis antrukart kalbėdamas pabrėžia, kad Vilniui vaduoti sąjungos žmonės atostogas del pramogos praleidžia Balkanuose ir Afrikoje, išvežą valiutą (Lietuvos pinigus. — "N." Red.), paskui savo keliones aprašinėja 'Musų Vilniuje' ir iš to dar pelno turi."

Tai, iš tiesų ne koks Vilniaus vadavimas. Jeigu ponai "Vilniaus vaduotojai" randa galima imti beveik po pusę lito už eilutę už savo "patriotiškus" raštus, tai čia yra paprastas biznis po idėjos priedanga. Liaudis tokiam dalykui savo pinigų neaukos.

Bet gal ta Sąjunga atlieka kokius nors kitus naudingus darbus? Deja, pasirodo, kad ne. Pats valdybos narys Purickis pareiškė suvažiavime, kad Vilniui Vaduoti Sąjunga jau įkyrėjusi žmonėms nuolatiniu kartojimu frazių apie Vilniaus vadavimą; ji turinti pradėti daugiau dirbti kulturinį darbą, o kad ne, tai ji užmigsianti. Narių duoklės einančios mažyn. Pirmininkas Biržiška raportavo, kad Sąjunga pernai įsteigusi "geležinį fondą Vilniui vaduoti", bet jisai esąs dar tik popieroje, vadinasi, aukos į fondą neplaukia.

Amerikos lietuviams bus įdomu su šitais faktais susipažinti.

IŠ SLA. RINKIMŲ KAMPANIJOS

DR. A. J. KARALIUS KANDIDATUOJA

Gavome šitokio turinio laišką:

Aš kandidatuoju

Šiuomi visiems savo draugams ir rėmėjams, kurie laiškais klausė, pasakau, kad aš kandidatuoju ant SLA. Daktaro Kvotėjo. Prašau už mane balsuoti visų tų narių, kurie mano darbuotę sveikatos srityty teigiamai vertina. Gavau daug paraginimų iš visų kolonijų, del to turiu gančtinai drąsos savo kandidatūrą statyti, jokių savo priešų rekomendacijų ir patarimų nepaisydamas. Turiu vilties, kad rimtesni SLA. nariai jau senai mato reikalingumą tikrų reformų Susivienijimo sveikatos platformoje. —Dr. A. J. Karalius.

Šito laiško autorius yra SLA. 86 kp. narys ir SLA. Sveikatos Komisijos narys, kurio raštai hygienos ir medicinos klausimais dažnai telpą "Tėvynėje". Dr. Karalius, be to, yra nuolatinis "Naujienų" bendradarbis ir keleto knygų autorius.

SLA. PILDOMOSIOS TARYBOS KOALICINIS KANDIDATŲ SĄRAŠAS

Adv. F. J. Bagočius, Milton, Mass., kandidatas į SLA. prezidentus

Jis yra SLA. Skundų ir Apeliacijų Komisijos pirmininkas; nuo 1908 metų aktingai dalyvaująs Amerikos lietuvių visuomeniniame veikime, gabiausias organizatorius ir kalbėtojas; yra suorganizavęs draugijų ir SLA. kuopų daugiau kaip bile kurs kitas Amerikos lietuvių veikėjas. Adv. Bagočius yra aukavęs Lietuvos ir Amerikos lietuvių reikalams tukstančius dolerių.

Savo margame amžy jis yra buvęs ir spaustuvininkas, ir darbininkas, ir laikraščių, knygų pardavinėtojas, studentas ir agentas, pagaliau advokatas ir bankininkas. Dar 1926 metais jo pastangomis buvo sušaukta Philadelphijoj konferencija, kuri įkurė Amerikos Lietuvių Tautinę Tarybą, kurios adv. Bagočius buvo išrinktas pirmininku.

Jonas Grinius, Philadelphia, Pa., kandidatas į SLA. vice-prezidentus

Jonas V. Grinius yra SLA. Kontrolės Komisijos pirmininkas; veteranas veikėjas dar nuo 1906 metų, brolis buvusio Lietuvos prezidento Dr. Kazio Griniaus; energingas, teisingas, skrupulingas ir korektingas lietuvis, biznierius, be to "Sandaros" vice-prezidentas.

Dr. M. J. Vinikas, Richmond Hill, L. I., N. Y., kandidatas į SLA. sekretorius

Diplomatas, visuomenės veikėjas, žymi Amerikos lietuvių visuomeniška figura, turįs plačią erudiciją moksle, politikoj ir visuomenės darbe; buvęs Lietuvos Atstovybės ir pirmiau Informacijos Biuro Washingtone vedėjas; dabartinis SLA. Apšvietos Komisijos pirmininkas.

Adv. Kazys Gugis, Chicago, Ill., dabartinis SLA iždininkas, kandidatas į tą patį urėdą

Dabartinis SLA. iždininkas, adv. K. Gugis, laike savo iždininkavimo sutvarkė SLA. iždą ir įvedė drausmę ligi tol palaiduose SLA. finansuose; jis jau nuo 1905 metų nenuilsdamas dirba Amerikos Lietuvių visuomeniniame ir kulturiniame darbe; iš profesijos yra inžinierius, advokatas ir bankininkas. Nėra buvę to vieso reikalo, politiško ar labdaringo, kad adv. Gugis, savo darbu, patarimais ar pinigais nebutų prisidėjęs ir parėmęs.

Dr. Broniušas, Baltimore, Md., kandidatas į SLA. daktarus kvotėjus

Vienas gabiausių musų daktarų profesionalų, plačios erudicijos, prakilnių minčių ir progresyvių idealų vyras, dirbąs kukliai savo profesijos ir visuomenės darbą.

S. Bakanas ir Geo. J. Stungis, kandidatai į SLA. iždo globėjus

Stasys Bakanas, Pittsburgh, Pa., pirmininkas ir organizatorius SLA. apskričio, ir Geo. Stungis, SLA. Finansų Komisijos narys ir SLA. 6 Apskričio pirmininkas; abudu iš jaunystės dienų energingi lietuvių gyvenime veikėjai.

SLA. Veikėjų Komitetas
Vakaruose.

No. 17 "Kovos" gautas šiandie. Kaina 10c. Klauskite Naujienose.

ATĖJO "Kulturos" No. 9. Galima gauti "Naujienose". Kaina 45 centai.

Buy gloves with what it saves

Nėra reikalo mokėti 50c ar daugiau, kad gauti šėrą dantų kosės. Listerine Tooth Paste didėlė tubas parsidonda už 25c. Ji valo ir apsaugo dantus. Be to galite sutaupinti $3, už kurius galite susipirkti pirštinaites ar ką kita. Lambert Pharmacal Co

LISTERINE TOOTH PASTE 25c

Don't neglect Colds

Šalčiai krutinėje ar gerklėje gali pasidaryti rimtus. Palengvinkit juos į 5 minutes su "Musterole". — "Counter-irritant"! Uždedamas kartą į valandą, jis turi sutekti pagelbą. Milionų vartojamas per 20 metų. Rekomenduojamas daktarų ir slaugių.

MUSTEROLE
BETTER THAN A MUSTARD PLASTER

DOUBLE ACTING
KC BAKING POWDER
Pastebėkite puikią tešlą . . . kaip piragai laikosi švieži.
SAME PRICE FOR OVER 40 YEARS
25 ounces for 25¢
MILLIONS OF POUNDS USED BY OUR GOVERNMENT

ĮGALIOJIMAI

Padarome įgaliojimus sekamuose reikaluose:

1. Pervedimui jusų neju dinamo turto ar dalies Lietuvoje kitam.
2. Pirkimui ar pardavimui ukės.
3. Išieškojimui paskolų ar kitokio turto.
4. Paskyrimui globėjo turtui.

Norėdami padaryti įgaliojimą kreipkitės į "Naujienas" asmeniškai ar laišku.

NAUJIENOS
1739 So. Halsted Street
Chicago, Ill.

AMERIKOS PILIETIS

Butina ir labai pagelbinga knygelė tiems, kurie nori tapti šios šalies piliečiais. Pamokinimai apie šios šalies tvarką, apie jos viršininkų rinkimus ir viską kas reikalinga prie ėmimo egzameno rasite šioj knygelėj lietuvių ir anglų kalbomis surašyta.

KAINA TIK 25 CENTAI

NAUJIENOS
1739 So. Halsted St.
CHICAGO, ILL.

Siųskite money orderį arba krasos ženklelius.

Garsinkitės "N-nose"

Tarp Chicagos Lietuvių

Birutės šio sezono pirmas koncertas

Šiemet Birutei sukanka 25 metai, kaip muzikos ir dramos draugijai.

Birutės Choras gyvuoja jau 25 metus. Per tuos 25 metus Birutės Choras linksmino ir kulturino Chicagos ir apielinkės lietuvius.

Musų vienas rašytojas, J. Pronskus, sako, kad daina, muzika, teatras, dailioji literatura yra tas maistas, kuriuo tautos siela minta, yra tie elementai, iš kurių ta siela auga ir stiprybę semia, kad gali visa kita suputi, o tegul tik pasilieka švarus menas, ir tauta lyg daigas rasoje atsigaus.

Taip tenka kalbėti ir apie Birutę, kuri per 25 metus, kaip tas tautos daigas, gyvavo Chicagos lietuvių visuomenėje.

Birutė kiekvieną savo sezoną davė gerus koncertus. Taip ir šį kartą ji pasirodys savo dainomis ir muzika vadovaujant p. Mikui Jozavitui.

Ši Birutės 25 metų jubilėjaus šventė įvyks lapkričio 1 d. Lietuvių Auditorijoj.

Kiek teko patirti, tai bus vienas iš tų koncertų, kuriame birutiečiai padainuos mums dar negirdėtų dainų ir duos muzikos vakarą.

— *Senas Petras.*

Lietuvis – vienas žymiausių futbolo lošėjų.

Edwardas Kriaučiunas (Krause) pasižymėjęs futbolo lošimu. Jo tėvai gyvena Town of Lake apielinkėje.

Notre Dame universiteto futbolo jauktas skaitosi vienas geriausių Amerikoj. Tame jaukte, kaip tenka patirti iš sporto žinių, vienas pasižymėjusių lošėjų yra Ed Krause.

Bent rašančiam šią žinutę niekuomet neatėjo į galvą mintis, kad Krause gali buti lietuvis.

O taip betgi yra iš tikrųjų. Edward Krause yra lietuvių, pp. Kriaučiunų sunus, kilimu chicagietis, kurio tėvai gyvena Town of Lake apielinkėj, adresu 4614 So. Paulina stret, kur turi biznį — bučernę.

Ir reikia pasakyti, kad Krause yra tikras futbolo žvaigždė. Šiandie, šeštadienį jam teks dalyvauti grumtinėse su Pittsburgho futbolo jauktu, regis, South Bend, Ind.

Edvardas yra pasižymėjęs ne vien futbole. Budamas de La Salle high school jis lošė basketbolo ir basebolo jauktuose, visur parodydamas nepaprastus savo gabumus sporto srityje.

Notre Dame universitete Edwardas studijuoja žurnalizmą. Matyt, greitu laiku turėsime dar vieną lietuvį laikraštininką.

Krause-Kriaučiunas yra devyniolikos metų amžiaus.

— *Vietinis.*

Lietuvių Valanda

Ryt dieną, spalio 24, išgirsite gerus dainininkus ir gražias musų dainas per radio iš stoties WCFL nuo 1 iki 2 val. po pietų. Programe dalyvauja p-nia Nora Gugis, Jadviga Gricaitė, Stasys Rimkus ir kiti. Dainininkams akompanuos J. Sauris. Taipgi išgirsite rinktiną ir gražią muziką — Lietuvos ir Amerikos kurinius, šiuos programus duoda Jos. F. Budriko korporacija, kuri užlaiko vieną didžiausių radio ir forničių krautuvių adresu 3417-21 So. Halsted St., Chicago. —*L. K.*

Cicero

Mirė Antanas Jonaitis.

Antanas Jonaitis, senas vietos gyventojas, priklausė kelioms vietos tautiškoms draugijoms, o taipgi buvusiai S. L. A. 194 kuopai.

Ši kuopa pernai buvo likviduota. Nežinau, ar mokėjo jis į vadinamą "darbininkų susivienijimą" duokles.

Bet tiek to. Jau per vėlu. Antanas Jonaitis užbaigė visus gyvenimo vargus. Visai nesirgęs, jisai persiskyrė su šiuo pasauliu spalių mėn. 21 dieną. Graborius Sirevičius paguldys jį ramiai ilsėtis amžinai.

Apie Antano Jonaičio laidotuves bus pranešta daugiau "Naujienose."

Ši staigi ir netikėta mirtis sujudino kožną vieną. Vienas bei kitas prasitaria, kad jis arba ji turėsią laiko prisiruošti. Bet ne vienas iš musų nežinome kas atsitiks rytoj.

Pati Jonaitienė jau seniai randasi ligoninėj. Vyresnysis Jonaičių sunus yra kariuomenėje. Laidotuvėmis rupinasi pašaliniai. Liudna.

— *N. Rašėjas.*

Tai bent važiavo

Iš 20 į 21 d. spalių mėn., kaip 12:10 nakties, vos spėjus užmigti, pasigirdo didelis trenksmas, kad iš miego atrodė lig bomba butų sprogusi. Išgirdęs iš visų pusių žmonių bėgimą prišokau prie lango ir aš. Ir ką pamačiau?

Apie 15 pėdų nuo mano lango stovi pavirtęs ant šono didelis geležinis stulpas, toliau matosi mašinos, ir nežiurint jau vėloko laiko kelių šimtų žmonių minia.

Kaip toliau paaiškėjo, tai buvo toks dalykas. Iš žiemių pusės pietų link važiavo yellow cab. Važiavo jis greitumu daugiau, kaip 60 mylių valandoj ir užkabino šalia kelio stovėjusią mašiną.

Stovėjusios mašinos buvo nukirstas ratas, pats gi yellow cab ištruko iš šoferio kontrolės ir nėrė į kitą pusę plataus bulvaro. Kitoj pusėj jis lengvai užkliudė važiavusį didelį Lincolną ir atsisukęs vėl į savo pusę visu smarkumu trenkė į stovėjusį šalia bulvaro geležinį stulpą.

Rudiniai stulpo "marškiniai" liko nukirsti kaip kirviu ir pats didžiulis stulpas pavirto ant šono, gi iš yellow cabo pasidarė didelis blynas.

Taksikabe buvo šoferis ir du pasažieriai. Iš jų, rodosi, sunkiausiai nukentėjo šoferis, nes sulužęs kontrolės ratas sulindo jam į vidurius. Pasažieriams gi vienam iššoko į viršų akys, o kitam sudaužyta galva. Bet kai pribuvo pagelba, rodosi, dar sužeistieji buvo gyvi. Visi tapo sudėti į pravažiuojantį automobilį ir nuvežti į Lake View ligoninę.

— *J. L. A.*

Praleidžiant Kalėdas Lietuvoj

Kaip šiais bedarbės metais daugumas lietuvių grįžta į Lietuvą praleisti žiemos laiką Lietuvoj, pavasary jei laikams pagerėjus — sugrįžti atgal. Kiti grįžta į Lietuvą praleisti laiką Lietuvoj Kalėdų šventėmis.

Kad padarius kelionę įdomesnę, keliauk Švedų Amerikos linijos rengiamomis Kalėdų Ekskursijomis išplaukiančiomis iš New Yorko gruodžio 2 d. laivu "Drottningholm" ir antrą išplaukiančia gruodžio 8 d. motorlaiviu "Gripsholm".

Kaip Tamstoms jau yra žinoma, Švedų Amerikos linijos laivai palaiko nuolatinį ir tiesioginį susisiekimą su Klaipėdą per Švediją. Tad tų ar bile kurių kitų rengiamų ekskursijų per šią liniją, keleiviai nuvežami tos pačios linijos laivais tiesiog į Klaipėdą. Nereik Švedų vizos, nėra muitų peržiurėjimų ar ekstra išlaidų. Lietuvos keleiviams važiuojantiems tranzitu per Švediją.

Keleiviai važiavę virš minėtos linijos laivais yra labai patenkinti ir papasakoja gerų įspudžių iš kelionės. Naudokis moderniškais, naujais ir dideliais švedų motoraliviais. Jei manai atlankyti Lietuvą, lai sekanti kelionė buna Švedų Amerikos linija, ja patenkinti yra visi važiavę — busi patenkintas ir Tamsta. Laivakorčių kainos iš New Yorko (ar Bostono) į Klaipėdą $94.50. Ten ir atgal $157.00. Visais kelionės reikalais kreipkitės pas vietinį agentą arba tiesiog į Linijos raštinę, 21 State St., New York, N. Y.

(Tėmykit telpantį šiame laikraštyje garsinimą).

[Acme-P. & A. Photo]

Los Angeles, Cal. — Asa Keyes, buvusis prokuroras, kuris pateko į kalėjimą už kyšių ėmimą. Dabar jis iš kalėjimo tapo paliuosuotas.

Rožių Žemė

Grybai ir pasaulinė revoliucija

Aną dieną einu Michigan avenue. Užpuolė komunistai: girdi, kam tu rašai, kad vietos dvi šeimynos parsivežė septynius maišus grybų!

Atsakiau: kas čia tokio, o ir aš pats mačiau, kad parsivežė.

Komunistai gi šaukia: Ne tai svarbu, ar teisybė, r neteisybė. Mes esame tikri, kad sąlygos yra pribrendusios pasaulinei revoliucijai. O tu rašai apie grybus. Juk tokie raštai gali pakenkti visai r-r-evoliucijai — suprantai?!

Kaip matyti iš tų komunistų šukavimų, tai jau jų masės labiau palinkusios grybauti, nei revoliuciją kelti. Prasti dalykai stalinams, jei tikrai taip yra.

Well, aš asmeniškai nieko prieš tai neturiu. Išvažiavus grybauti galima susirasti šiokio tokio maisto, nors ir ne lengviausia suvirškinamo, bet atmainai pakankamai gero. O prie to, kartu galima ir pasivaikščioti ir tyru girių oru pakvėpuoti. Vis daugiau naudos, nei pagal Maxwellį maršuoti ir smarvę ryti. Apie tai turėtų painformuoti savo sekėjus ir Koškis

Abelnai, turiu pasakyti, kad grybai Rožių Žemėje randa vis daugiau pritarėjų, nei komunistinės demonstracijos ir pasaulinė r-r?evoliucija. Štai kad ir praėjusį sekmadienį keletas šeimynų buvo išvažiavusios grybauti, kaip girdėjau, net už 150 mylių. Parsivežė jos keletą maišų grybų.

Aš į grybavimą ir pasaulinę r-revoliuciją dabar žiuriu taip: kai kurie pamėgo grybauti, kiti vėl kaip komisarų sekėjai, pamėgę yra r-r-evoliucijas kelti. Iš šių dviejų mėgėjų rųšių, be abejonės, išmintingesni yra grybautojai.—R.

Bridgeportas

Apie musų bučerius

Man teko nugirsti, kad lietuviai bučeriai labai nusiskundžia kostumeriais. Girdi, kai tenka imti maistas ant knygučių, tai ima pas lietuvius bučerius. O kai perka už pinigus, tai tuomet jau eina pas kitataučius.

Tuo gi tarpu, kada eina kolektuoti reikmenų piknikams ar balliams, tai suranda visus lietuviškus biznierius. Aš todel ir patarčiau: Jeigu gerai yra gauti paramos iš savųjų biznierių, tai reikia ir juos remti, kaip kad jie remia parapijines ir kitokias draugijas aukomis.

Bučeriai šaukia susirinkimą spalių mėnesio 29 d. Lietuvių Auditorijoj ir svarstys klausimus, kaip galima nupiginti maisto pardavimą.

Butų gerai jei visi bučeriai atsilankytų į susirinkimą. Čia išgirs daug naudingų patarimų ir pasidalins mintimis su kitais.—J. B.

Pašalina iš Kuno Ligų Perus

Nuga-Tone išvalo kuną nuo ligų perų, kurie sustipnina nervus, raumenis ir gyvastinguosius organus ir pagimdo tiek daugelį ligų ir kentėjimų. Jis išvalo kraują, nugali konstipaciją, galvos skaudėjimą, atrumą ir skilvio pakrikimus. Po ėmimo Nuga-Tone per trumpą laiką jūs pasijusite stipresnis ir daug gyvesnis ir jusų miegas bus poilsingas ir atgaivinantis. Butinai gaukite bonką Nuga-Tone. Jis yra pardavinėjamas aptiekininkų. Jeigu aptiekininkas neturi jo, paprašykite jį užsakyti del jūs iš savo urmininko.

ST. PAUL'S HOSPITAL
yra Mėnesinė Ligoninė, kur nereikia mokėti karčiai, kad apsilankyti savo draugėje. Ateikite. Palagas ir priežiura per 10 dienų už $60.
828 W. 35th Place
Tel. Boulevard 6060

Garsinkitės Naujienose

Puikus, Vėliausios Mados Šlifuoti Akiniai Sustiprins Akis, Prašalins jų Nuovargį ir Stebėtinai Pagerins Regėjimą.

Pagražina išvaizdą
Patenkinimas garantuotas

DR. G. SERNER
LIETUVIS AKIŲ GYDYTOJAS
OFISAS IR AKINIŲ DIRBTUVĖ
756 W. 35 Street — Telefonas Yards 1829

LINCO WASH
Padaro Skalbimą Lengvą
Naujas Išradimas
Dabar jus galite skalbti savo drapanas be
VIRINIMO, TRINIMO, LAZURKAVIMO.
Klauskite pas savo groserinką LINCO WASH.
Pardavinėjamas kvortinėmis bonkomis — po 20c už bonką.
Išdirbėjai
LINCO PRODUCTS CORPORATION
Chicago, Ill.
Tel. Pullman 6201

Art Club "Sadko"
RUSIŠKAS RESTAURANTAS
3140 S. Halsted St.
Iškilmingas atidarymas Spalio 24 d.,
7 val. vak.
su garsia Rusų trupe iš buvusio "PETRUSHKA CLUB"
Musų virėjas p. G. Levitsky patieks jums puikiausius valgius už labai prieinamas kainas. Patarnavimas per visą dieną:
6 VALGIŲ PRIEŠPIEČIAI 40c IR AUGŠČ.
7 VALGIŲ PIETUS 65c IR AUGŠČ.
VAKARIENĖ A LA CARTE
Kasdie jus linksmins garsus Čigonų Orkestras
Rezervacijos del privačių partijų ir bankietų.
ART CLUB SADKO,
3140 S. Halsted St., Tel. Victory 4730

WEST TOWN HOTEL

Furnišiuoti kambariai, pavieniai ir su virtuve, nuo $3,00 savaitėj ir augščiau. Garu apšildomi.
Gera transportacija ir visi patogumai.
2347 W. Madison St.
Kampas Wetsern Ave.

MES VALOME VISKĄ---
Nuo kauro iki pirštinės 9x12 Kaurai
Domestic ar Wilton nuodugniai išvaolmi, abi pusės
$2.00
Patenkinimas Garantuotas
The New Drexel Cleaners
4720-22 Cottage Grove Ave.
Telefonai Drexel 0909, 0910, 0911

NAUJAS IŠRADIMAS
DEKSNIO GALINGA MOSTIS
Gydo, Reumetizma, Ranku, Koju, Nugaros skaudejima, Šalti, Ranku, Koju, tirpima. Dusuli, Galvos skaudejima, ir teip viaokius skaudejimus (tik ne ronas).
Tukstančiai žmoniu yra išsigydo o milijonai dar nežino apie tai.
Deksnio Galinga Mostis yra tiek verta auksa, kiek ji pati sveria sulig naudos sydymo.
Kaina 75 centai, $1.50 ir $3.00, ir 10 centu extra už persiuntima.
Klauskite pas aptiekorius teip DEKEN'S NEW DISCOVERY OINTMENT.
DEKEN'S OINTMENT CO.
P. O. Box 352
Hartford, Conn.

De Soto ir Plymouth
Chrysler Išdirbystės
Pirm negu pirksite, ateikite į musų įstaigą pamatyti musų naujus De Soto ir Plymouth Automobilius.
Visi žino jų gerumą ir jie patys kalba už save. Taipgi turim daug vartotų automobilių už prieinamas kainas.

KALAINIS MOTOR SALES
3962 Archer Ave., Tel. Virginia 1334

Peoples Furniture Co. Krautuvės
Dabar Siulo
DIDŽIAUSIUS
RADIO
BARGENUS
Visame Chicagos Mieste!
Veikite tuojaus, bukite Peoples Krautuvėse Šiandien ir Matykite ŠIAS RADIO VERTYBES

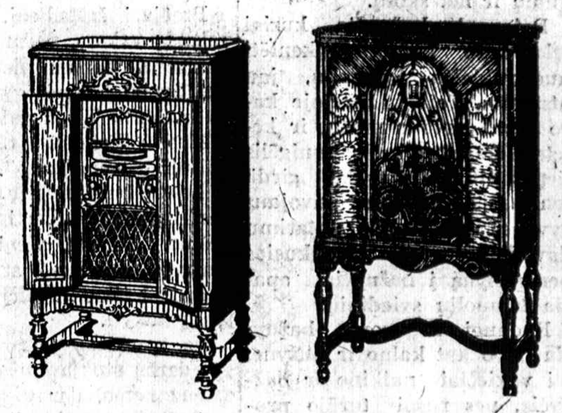

Į šį skaičių įeina demonstratoriai, Sempeliai, išmainyti ir Nauji Radios, kurie randasi Musų Krautuvėje 4177-85 Archer Avenue.

$125.00	Steinite Radio su tubomis	$15.00
$150.00	R. C. A. Radiola Modelis 17 pilnai	$19.00
$165.00	R. C. A. Radiola Mod. 18 įrengta	$22.50
$150.00	Electric Radio gražiam kabinete	$25.00
$120.00	Stewart Warner įrengta su kabinetu	$20.00
$155.00	Atwater Kent Radio Modelis 40	$27.50
$170.00	Atwater Kent Radio Modelis 42	$33.00
$225.00	R. C. A. Radiola įrengta, Modelis 41	$45.00
$250.00	Balkite Radio gražiame kabinete	$54.50
$185.00	R. C. A. Radio Modelis 50, įrengta	$49.50
$175.00	Beverly Electric Radio įrengta	$45.00
$250.00	Fada Radio, gražiam kabinete	$69.00
$195.00	Atwater Kent Radio Modelis 55	$77.50
$225.00	Columbia Komb. Radio su Fonografu	$88.00

Šiuos bargenus galite matyti musų Krautuvėje
2536-40 West 63rd Street

$75.00	Steinite Electric Radio	$19.50
$125.00	Atwater Kent Radio Modelis 40	$29.50
$150.00	Atwater Kent Radio Modelis 42	$32.50
$175.00	Stewart Warner gražiam kabinete	$29.50
$175.00	Rembrandt Radio, įrengtas	$38.00
$195.00	R. C. A. Radiolą gražiame kabinete	$39.50
$350.00	R. C. A. Radiola Modelis 30 A	$65.00
$125.00	Zenith Radio, Visai naujas	$87.50
$138.00	Victor Radio, Visai naujas	$75.00
$225.00	Kimball Radio, Visai naujas	$87.50
$295	Atwater Kent Radio Specialiam kabinete	$125.00
$306	Victor Kombinacijos Radio, Visai naujas	$140.00
$50.00	Nauji Midget Radios	$22.50
	1932 Metų Mados R. C. A. Victor Brunswick ir Philco po	$36.50

Taipgi daugelis kitokių Radio Bargenų rasite kuomet ateisite į PEOPLES KRAUTUVES

Senus Radios, Pianus ar Rakandus imame į mainus ant naujų ir duodame geresnę nuolaidą kaip kitur

Lengvus išmokėjimai pritaikinami visiems
"UŽGANĖDINIMAS ARBA PINIGAI ATGAL"

4177-83 Archer Ave. Kampas Richmond gatvės Lafayette 3171
2536-40 W. 63 St. Kampas Maplewood gatvės Hemlock 8400
CHICAGO, ILL.

GARSINKITĖS "NAUJIENOSE"

Tarp Chicagos Lietuvių

Bridgeportas

Sugrįžo iš Lietuvos J. Karalius.

Mr. Jonas Karalius, kuris užlaiko minkštų gėrimų užeigą prie 29 ir Normal ave., praleido atostogas Lietuvoje. Išbuvo jis ten apie 3 mėnesius. Aplankė daug miestų ir miestelių — Kauną, Šiaulius, Klaipėdą, Alytų, Mariampolę, Kalvariją ir kitus mažesnius miestelius.

Daugiausia laiko jam teko svečiuotis Pajevonio parapijoje, nes Jono gimtinė yra Trilaukyje, kur jis ir gyveno pas seną motiną ir brolį.

Pagal Karaliaus kalbą gyvenimas Lietuvoje yra ne vienodas. Vieni gyvena geriau, kiti prasčiau. Mažesnieji ukininkai gyveną ne prasčiausia. Esama ir tokių, kurie turi bankuose pinigų. Didesnieji ukininkai kai kurie turi daugiau nesmagumų ir net skolų.

Pajevonio bažnyčia, kuriai teko karo laiku nukentėti nuo vokiečių kanuolių, jau atstatyta. Toje bažnyčioje karo metu buvo užmušta ir keletas žmonių, nes kunigėlis liepęs eiti į bažnyčią: girdi, ten busią mažiau pavojaus gyvybei. Sulig tokiu patarimu davatkos buriais traukusios per pušyną į bažnyčią, apačia kanuolių sviedinių.

Kadangi Pajevonio bažnyčia buvo ant kalno ir pušyne, tai vokiečiai naikino ir bažnyčią, nes rusai turėjo progos naudoti ją per žiuronus. Kai kanuolės pradėjusios ardyti bažnytėlę, joje kilusi panika. Kurie dar gyvi ir sveiki išbėgo, tai tie nešėsi per pušyną į pakalnę. Daugelis davatkų atsipeikėjo tik Gražiskių parapijoje pagal Kregždžių mišką.

Kaip sakaiu, jau bažnyčia atstatyta, bet Pajevonio klebonui esą daug nesmagumo, kadangi parapijonai nenuperką naujų varpų. Mat, senieji varpai vokiečių buvo rekvizuoti, o dabartiniai varpeliai nėra pakankamai garsūs, kad sukviesti parapijonus bažnyčion, nes jų balsas paskęstąs pušyne, ir žmonės nelanko skaitlingai bažnyčios.

Ir tenka pasakyti, kad ne tik jaunoji gentkartė atšalusi nuo bažnyčios; ir senieji atšala. Taigi kunigas mano, kad nupirkus naujus varpus, į Pajevonio bažnyčią butų galima vėl sušaukti kaimiečius, kaip kad pirm 20 metų. Tik kažin ar klebonas neklysta.

Pajevony, Bartininkuose, Gražiškiuose ir kituose bažnytkiemiuose yra kermošiai, jomarkai. Sakėsi, kad jam, Karaliui, tekę buti Gražiškiuose jomarke. Tai jau Gražiškių parapijonai tiesiog "velniop" nuėję. Kaimiečiai, atsivedę karves ir kermošį, tiesiog vedasi jas per šventorių, pro bažnyčią. O karvė tai vis karvė, ji nežino dar žmoniško apsėjimo, tat kartais ir blyną šventoriuje paliekanti.

Spalių mėn. 17 dieną Jonelio draugai surengė jam, kaip grįžusiam iš Lietuvos, pasitikti siurpraiz parę. Į ją atsilankė daug Jonelio draugų ir giminių, pasiteirauti, kaip jam patikęs Lietuvos gyvenimas.

Dabar sakosi p. Karalius esąs patenkintas, kad dar kartą teko pamatyti seną motiną ir susitikti su kitomis giminėmis ir buvusiais draugais. Sugrįžęs į Ameriką, Karalius vėl savo biznį prižiuri.

—*Senas Petras.*

Skelbimai Naujienose duoda naudą delto, kad pačios Naujienos yra naudingos.

NORA GUGIS

P-nia Nora Gugis dainuos per radio sekmadienį, spalių mėn. 25 d., 1 val., Jos. Budriko duodamoj programoj iš stoties W. C. F. L. Ji padainuos dainas "Tulpės" ir "Jai". Tai yra naujos Petro Sarpaliaus dainos, dar niekuomet ir niekur nedainuotos, ir jas išgirsime pirmą kartą sekmadienį. Be to, savimi įdomu bus pasiklausyti p. Guginės dainavimo, nes jau seniai esame girdėję ją dainuojant. Taigi rytoj turėkime omenėj Budriko radio programą nuo 1 iki 2 val. popiet.

Town of Lake

Netikėta operacija

Praėjusį šeštadienį, apie 10 valandą vakaro, padaryta skubi operacija vienam vietos piliečiui lietuviui, kuris gyvena prie 45 ir South Wood gatvių.

Musų gilietis dar tebėra singelis ir užlaiko "auzą". Jisai turi keletą burdingierių. Tikrų tų burdingierių skaičių ir jis pats nežino. Matote, vieni jų išsimufuoja, o kiti vėl atsimfuoja. Taip kad tikras skaičius sunku yra pasakyti.

Šio panedėlio vakare, pabaigęs darbą stokjarduose ir grįždamas namo, dar užėjau pas savo štedavą salinučiką išmesti vieną kitą nuo šaknų. Klausiu jo, kas nauja?

—Nieko gera—atsiliepia saliunčikas.— Tik mano vienas kostumeris randasi kauntės špitolėje.

—Kodel?—sakau.

—Nugi burdingieris padarė jam operaciją ant pilvo.

—Hm... Tai geras daktaras, kad iš pirmos ekzamenacijos atspėjo ligos priežastį— pastebėjau. O mano štedavas saliunčikas ir sako:

—Na, žinoma, kad ir be praktikos, ale sumanus. O kas iš jusų grigaitinių ir visokių šliuptarnių, kurie sėdi po dešimtį metų visokiose kolegijose, ir tai dar ne visi drįsta operacijas daryti. O štai mano kostumerio burdingieris net ir pradinės mokyklos nebaigęs, bet operaciją padaryti jam tik davai. Turiu dar pareikšti, kad ir chirurgas ir pacientas abu yra yra krikščionių demokratų partijos nariai ir tik tos partijos tegali nariams buti buti teikiamos panašios chirurgo privilegijos.

Mano draugas saliunčikas tęsė kalbą toliau:

—Dar prieš operaciją abudu —chirurgas ir pacientas — išsimetė po keletą nuo šaknų.

Galų gale betgi paaiškėjo, kad operacija padaryta netikėtai. Štai koks dalykas. Praėjusio šeštadienio vakarą burdingbosis parsinešė namo pusgalionį karčiosios ir užpilė ją ant šaknų. O kai burdingbosis pasišalino, tai burdingierius ėmė ir išgėrė ją. Na, deliai to ir kilo bar-niai.. ir kaip paseka—operacija. Ir dabar burdingbosis randasi pavieto ligoninėje su perpiautu pilvu, gi burdingieris kolei kas dar liuosas.—**Raulas.**

Brighton Park

Graži iletuvių sueigėlė.

Sekmadienį, spalių mėn. 18 d., pas pp. Vaitkus, 4236 So. Tallman ave., įvyko draugiška sueigėlė, pasiviešėjimas.

P-nas Vaitkus užprašė visus savo mylimus draugus ir pažįstamus. Svečių dalyvavo labai daug. Jų tarpe buvo gan įžymių žmonių, kaip tai, p-nia Barisas, žymi dainininkė, pp. Gudzius, J. Butkus ir kiti.

Taipgi p. Vitkus užprašė mergaičių orkestrą, kuri grojo įvairius šokius ir daineles —lietuviškus ir amerikoniškus. Orkestrai vadovavo p-lė P. Balnaitė. Ir iš tikrųjų kiekvienas dalyvavęs šiame pokily negalėjo atsigerėti tų mergaičių grojimu ir jų mandagumu.

Toliau, pp. Vaitkai pakvietė svečius pietums. Stalai buvo prirengti visokiais škaniais valgiais. Laike pietų išreikšta daug malonių linkėjimų pp. Vaitkams.

Visų dalyvių pavardžių neteko sužinoti. Tik įsitėmijau, kaip kalbėjo ir išreiškė malonius linkėjimus p-nia F. Barisas ir kiti. Ir visi buvo dėkingi pp. Vaitkams.

Iš tikrųjų tai malonus žmonės. P-nas Vaitkus yra draugiškas, visus mylintis žmogus, populiarus. Ir aš nuo savęs tariu širdingą ačiu pp. Vaitkams už taip gražų priėmimą.

Toliau buvo malonių pasikalbėjimų tarpe svečių. Taipjau malonu pažymėti, kad laike žaidimų p-nia F. Barisas padainavo keletą dainelių, pritariant jai pianu p-lei P. Balnaitei. Dainelės buvo šios: Lietuva numylėta, Vilniaus kalneliai ir kitos.

Tikrai šis buvo pavyzdingas pasilinksminimas.

—*Vienas dalyvių.*

NAUJAI ATIDARYTAS BIZNIS
Siuvėjas, Valytojas — Kailių Taisytojas
Siuvame naujus, vyrų ir moterų drabužius, valome, prosiname ir taisome, iš senų naujus padarome. Darbas garantuotas.
V. BRIEDIS
2640 W. 69th St.

Cicero

P-no Rimdziaus krautuvėj išpardavimas cina visu smarkumu. Atrodo, kad nebedaug tavoro nė liks, kai persikels naujon vieton, butent adresu 2444 West 63rd Street. Reiškia, visas tavoras bus naujas naujoj krautuvėj.

—o—

Visi skaitė "Naujienose" neseniai žinią apie p. Zajauską, 1444 So. 51 avenue. Jį, mat, buvo užpuolę piktadariai.

Dėliai tos žinios noriu ir aš šį bei tą pasakyti. Štai paties Zajausko pareiškimas: Panašių įvykių nebutų, jeigu mes lietuviai butumėm organizuoti. Aš padariau pradžią, tegul kiti tą praktikuoja, tai gengsteriai išnyks kaip kamparas.

Tas pareiškimas yra teisingas ir daug reiškiantis. Zajauskas nėra vienas tų didžiųjų, smarkiųjų vyrų, bet pasielgė tikrai vyriškai: dideli airišmaną paguldė. Visi žinome, kad Zajauskas yra tykus ir ramus žmogus, nuo kito netaiko nieko atimti, gyvena savu uždarbiu. Bet šioj gadynėj yra šarlatanų, kurie landžioja po įvairias įstaigas ir diktuoja kas kaip turi daryti gyvenimą. Jeigu visi laikytųsi sutartinai, tai to viso nebutų. Aišku, organizacija reikalinga visiems.

—o—

Jau nedaug laiko beliko iki Raudonos Rožės Kliubo jubilėjaus. Komisija ir valdyba sparčiai ruošiasi toms iškilmės, o labiausia ruošiasi tie 21 narių, kurie gaus po aukso žiedą $15 vertės.

Tai brangi dovana ir Kliubui yra didelės išlaidos. Bet rengėjai ir valdyba tikisi gausios paramos iš Kliubo narių ir biznierių. Tad iš anksto prašomi visi yra rengtis dalyvauti baliuje, kuris bus šeštadienį, spalių mėn. 31 d.

—o—

Jau prasidėjo vakarų, parengimų sezonas. Tų parengimų, didelių ir mažų, čia stokos nebus. P-nios Lukštienės svetainė taipjau bus bizi, ypač šeštadienių vakarais. Tai yra paranki vieta mažesniems parengimams.

—o—

Senas vietos gyventojas biznieris, Simas Zvibas, 1347 So. 50 avenue, turi nuosavą namą. Kadaise čia buvo ir svetainė susirinkimams laikyti. Po ilgų vakacijų jisai sugrįžo atgal į biznį. Veliju jam geriausio pasisekimo. O tokio pasisekimo jis gali tikėtis, nes sunus jau yra vyras, tai tėvai galės ramiai ilsėtis. — *Vietinis.*

Bridgeportas

Spalių mėn. 20 d. komisarų gazietos buveinėj, sakoma, lankėsi slaptoji policija. Buvę trys detektyvai, iš kurių vienas kalbėjęs lietuviškai. Parodę žvaigždes ir pareikalavę leisti jiems apžiurėti kambarius ir spaustuvę. Kai ką užsirašę, po to vėl išėję nieko nesakydami.—**Senas Petras.**

Skelbimai Naujienose duoda naudą delto, kad pačios Naujienos yra naudingos.

Geliamiems Sanariams
Tik ištrinkite geliamus sąnarius su šiuo patikėtinu senu linimentu
PAIN-EXPELLER

Phone Hemlock 2323
JOSEPH VILIMAS
NAMŲ STATYMO KONTRAKTORIUS
6504 So. Washtenaw Ave.
CHICAGO ILL

VARICOSE
GYSLOS
AMŽINAI IŠGYDOMOS PAGELBA VĖLIAUSIO EUROPOS IŠRADIMO
Šis pastebėtinas treatmentas yra teikiamas kai jūs dirbate ar vaikštote. Jis yra be skausmo ir absoliučiai saugus. Po kelių treatmentų jūs nebeturėsite SKAUSMŲ, MĖSLUNGIO, SUTINIMŲ IR NUOVARGIO JAUSMO. Varicose Gyslos išnyks ir nebus jokio ženklo, kuris rodytų, kad jūs kada nors esate turėję varicose gyslas. KOJŲ ULCERIAI, ATDAROS ŽAIZDOS, PHLEBITIS, KOJŲ SUTINIMAI išgydo į stebėtinai trumpą laiką.
EGZAMINACIJA DYKAI
KAINOS ŽEMOS
Liudijimai suteikiami ant pareikalavimo.
DR. L. A. BEHLA
Baigęs Berlino, Vokietijoj Universitetą
190 N. STATE STREET,
CHICAGO, ILL.
Room 834, 8-tas Augštas
Kasdie 10—5:30, Pėtnyčiomis uždaryta
SKYRIUS: 2483 MILWAUKEE AVE.
Utarn., Ketv., Subatoj 7 P. M.—9 P. M.
Pėtnyčiomis 2 P. M.—5 P. M.
Pasiklausykit musų kalbos apie Sveikatą iš WJKS stoties Pan. ir Seredoj 1:15 P.M. Stoties WEDC Utarn. ir Ketv. 8:40 A. M.

40 METŲ
PASEKMINGO BANKININKAVIMO SOUTH SIDE
WIERSEMA STATE BANK
11108 S. Michigan Ave.

39-tas METINIS
Koncertas - Teatras - Šokiai
— rengia —
Simano Daukanto Draugija
Ned., Spalio-October 25, 1931
CHICAGOS LIETUVIŲ AUDITORIJOJ
3133 South Halsted Street
Pradžia 6-ta val. vakaro. Įžanga 50c ypatai
PROGRAMO DALIS I.
Koncertas susidės iš Solo, Duetų, Kvartetų ir tt.
DALIS II.
Komedija "GYVAS GRABE" (Dviejuose Veiksmuose)
Viršminėta Komedija parodo vyrų silpnumą, kad viena graži mergina priverčia vyrus gyvus grabe pasilaidoti; kitus apsirengti velnio drabužiais, kitus angelo ir vis dėl tos nelabosios meilės.
PO VADOVYSTE KASTO SABONIO.
— KVIEČIA KOMITETAS.

PIRMAS
KONCERTAS
Garsaus Rusų Baritono
Vasily Romakoff
PLAYHOUSE TEATRE
416 SO. MICHIGAN AVE.
Sekmadieny, Spalio 25, 1931
3:30 val. po piet

SQUARE DEAL GARANTUOTI GARU AR KARŠTU VANDENIU APŠILDYMO PLANTAI
Suteiks Jums Jaukią Šilumą Šalčiausiame Žiemos Ore.
DYKAI EKSPERTO INŽINIERYSTĖS PATARNAVIMAS
Šaukite tuojaus
CALUMET
5200
Kad ekspertas inžinierius DYKAI jums apskaičiuotų pirm negu nusispręsite.
Aukso aržuolo ir beržo Mahogany sėdynės, Pilnos ant augštos rūšies zovieskų kiekvienas $1.50
Nikeliu užbaigtos rankenos, porcelano rodyklė, karštos ir šaltos. Tinka bile vinkai $2.98
Mes kalbame lietuviškai.
Square Deal Plumbing Supply House
1725 S. State St., Chicago, Ill.
CALUMET 5200
Atdara vakarais, šventadieniais iki 1 val. po piet

$100.00 už 25c
Laikyk pinigus saugioj vietoj
Naujienų Spulka yra saugi vieta del pasidėjimo jusų sutaupintų centų.
Milijonus dolerių yra žmonės pražudę, dedami į dėžutes arba laikydami namie. Bet nė vieno žmogaus nėra Chicagoje, kuris butų pražudęs nors $1.00 spulkoje.
Už įdėlius didesnėmis sumomis mokame 4%. Už taupinimo sąskaitas mokame 6% ir daugiaus. Mokant po 25c. savaitėj per 325 savaites gausi $100.00.
Dabar kada gyvenimas atpigo 35%, dirbantiems darbininkams geriausias laikas pradėti taupyti, del senatvės ar kitos tokios bedarbės.
Del platesnių informacijų kreipkitės į Naujienas arba prie bile vieno iš šių direktorių:
T. RYPKEVIČIA — sekretorius, 1739 S. Halsted St.
A. LECHAVIČIA — prezidentas, 818 W. 18 St.
A. SHILIM — vice-prezidentas, 3202 S. Halsted St.
K. AUGUST — kasierius, 1739 S. Haltsed St.
DIREKTORIAI:
P. GRIGAITIS, 1739 S. Halsted St.
J. CHEPONIS, 4111 S. Richmond St.
J. MARKUS, 2350 W. Lake St.
Ofisas atdaras nuo 8:30 ryto iki 8:00 val. vakare.
1739 S. Halsted Street

MOKAME PINIGAIS
UŽ JUSŲ AUTOMOBILIŲ
Arba galite palikti savo automobilių musų sales room 10 arbo 20 dienų, mes parduosime jį rokuojant mažą nuošimtį
BRIDGEPORT AUTO SALES
J. J. JANELIUNAS, Sav.
3222 S. Halsted St. Tel. Victory 4929

DIDELIS BALIUS IR GRAŽUS TEATRAS
RENGIA A. BALČIUNAS IR DUNDULIENĖS ARTISTŲ GRUPĖ.
NEDĖLIOJE, SPALIO-OCTOBER 25tą, 1931
Bus sulošta labai juokinga komedija "PAIEŠKOJIMŲ BIURAS". Lošime dalyvauja sekanti artistai: G. Julevičiutė, F. Bulow, A. Julevičiutė, A. Daukšas, B. Liutkevičius, S. Liutkevičienė, V. Praščiukaitė, F. Šutkus, A. Jocius ir M. DUNDULIENĖ.
STRUMILO SVETAINĖJE, 158 East 107th Street, ROSELAND,
Pradžia lygiai 6:30 val. vakare. Įžanga 25c ypatai. Kviečiame Visus Atsilankyti —A. BALČIUNAS IR ARTISTŲ GRUPĖ.

CHICAGOS ŽINIOS

Prisipažino nužudęs moterį

Vernon Royals, 17 m., 5319 Foster ave., prisipažino nužudęs Mrs. Agnes Lavander vasario 1930 m. arti Forest Glen stoties netoli nuo Milwaukee gelžkelio. Savo laiku ta galvažudystė labai sujudino apielinkės gyventojus ir uždavė policijai problemą, kurios ji tuomet nepajėgė išrišti, nesugavo piktadario.

Pračjusį trečiadienį buvo užmušta kita moteris, arti tos vietos, kur ištiko nelaimė ir p. Levander. Ryšyj su šia pastaraja galvažudyste buvo areštuotas Royals. Jis prisipažino, kad papildęs abi galvažudystes. Bet vėliau vėl užsigynė.

Iš šeimininio gyvenimo

Mrs. Quigley gyvena adresu 3822 Kennedy ave., Hammond, Ind. Vyras, teismo sprendimu, privalo duoti jai užlaikymą. Jis tečiau nedavė jo. O kad varantas jo nepasiektų, tai jis persikėlė gyventi į Illinois valstiją.

Bet vyras visgi mėgdavo "pasirodyti" žmonai. Taigi jis nusipirko aeroplaną ir juo atlėkdavo pažiurėti kur jo žmona gyvena. Tečiau varanto įteikti jam ji negalėdavusi.

Užvakar jis taipjau atlankė moterį aeroplanu. Bet nusileido perdaug žemai. Taip žemai, kad aeroplanas užkabino medį prie namų ir nudribo žemėn. Žinoma, aeroplanas sudužo, o kas svarbiau: vyrui buvo įteiktas varantas šaukiąs jį teisman pasiaiškinti, kodėl neduodąs žmonai užlaikymo.

Uždarė auksinės pakrantės klliubą

Policija uždarė auksinės pakrantės gyventojų patronuotą kliubą, kuris buvo adresu 19 East Cedar st.

Vis painiavos

William Dawson sugrįžo namo adresu 2320 Oakton St. Užtiko asbaksy kai ką užsikasti, paskui atsigulė ant kanapos ir užmigo.

Staiga kas ten jį prikėlė iš miego. Jisai sušuko: "Vagys, gelbėkite! Policija!"

Taipjau ėmė rėkti "vagis!", policija!" ir Adolphe Marunde Pribuvo policija, ir pasirodė, kad Dawson pataikė į Marunde butą ir apsinakvojo jame kaip namie. Teisėjas tarė pakutinį žodį del nesusipratimo.

Holdapą padarė kaip sausieji agentai

Trys vyrai, pasisakiusieji, kad jie esą prohibicijos agentai, įsiveržė į Thomas Brady namą, 6310 Greenwood ave. Atėmė iš savininko $750 ir išbėgę gatvėn nudumė savais keliais.

Wolf išgabentas kalėjiman

Walter Wolf, išeikvojęs pusketvirto miliono banko pinigų kierkas, nelaimėjo antro bylos perkratinėjimo. Jis išvežtas į Joliet kalėjimą kalėti nuo 10 iki 100 metų.

Nuosprendis Caponei atidėtas iki šiandie

Teisėjas Wilkerson paskirs bausmę Caponei kaip šiandie. Laukta jį paskiriant bausmę vakar, bet jis atidėjo iki šios dienos.

[Acme-P. & A. Photo]

Brand Whitlock, buvusis Amerikos ambasadorius Belgijai, kuris šiomis dienomis pasimirė Briuselyj.

Išmokės $2,000,000 depozitoriams

Bėgiu ateinančių dviejų savaičių iš aštuonių uždarytų bankų turto likvidavimo depozitoriams bus išmokėta viso apie $2,000,000.

Įspėja automobilistus

Chicago Motor Club įspėja automobilistus. Girdi, žiema jau čia pat. Kad išvengti daugiau nesmagumų su automobiliais, yra patartina juos dabar tinkamai apžiurėti ir prisiruošti žiemai. Ir, nurodo Chicago Motor Club, apšaldymo sistema automobily esanti silpniausia tuo atžvilgiu. Taigi reikia ją pataisyti, jei randasi kokių ydų.

Fieldo muzejui gamtos istorijos

Šiandie bus paskaita tema "Pioneering in the Canadian Peace River Country". Pradžia 3 val. popiet.

Vaikams iliustruotos paskaitos šiandie: "Glimpses of India", "People in White", "When Elks Come Down" ir "How Rangers Fight a Fire". Pradžia 10 ir 11 val. ryto.

Ką mes kvėpuojame? Aiškus dalykas: orą! Bet iš ko susidaro oras? Ketvirto skyriaus viešosios mokyklos mokinys atsakys į šį klausimą: iš gazų.

Bet žinojimas apie orą tuo ir užsibaigs. Well, dabartiniu laiku galima jau matyti įvairius gazus, iš kurių oras susidaro. Ir matyti galima Fieldo muzejuj gamtos istorijos. Dėkatam tikram prietaisui, per atskirus sudarančius orą gazus leidžiama yra elektros srovė, o ji pagamina įvariuose gazuose įvairų spindėjima arba spalvą.

Patartina atsilankyti į muzejų ir pažiurėti oro, kuriuo kvėpuojame.

ANTANAS JONAITIS

Persiskyrė su šiuo pasauliu spalio 21 dieną, 9 valandą ryte 1931 m., sulaukęs pusės amžiaus, gimęs Vilnelių kaime, Nemakščių parap, Raseinių apskr., Kauno rėdybos.

Paliko dideliame nuliudime moterį Benediktą, 2 sunų — Albertą ir Ričardą, brolį Kazimierą ir pusbrolį Jurgį Jonaitį.

Kunas pašaryotas, randasi 1344 So. 50th Ave., Cicero, Ill.

Laidotuvės įvyks pirmadieny, spalio 26 dieną, 1:30 val. po piet bus nulydėtas į Tautiškas kapines.

Visi a. a. Antano Jonaičio giminės, draugai ir pažįstami esat nuoširdžiai kviečiami dalyvauti laidotuvėse ir suteikti jam paskutinį patarnavimą ir atsisveikinimą.

Nuliudę liekame,

Moteris, Sunai, Brolis ir Giminės.

Laidotuvėse patarnauja graborius Syrewičia & Son. Telefonas Cicero 294.

BRONISLAVAS BRADELIS

Persiskyrė su šiuo pasauliu spalio 22 dieną, 10:00 valandą vakare 1931 m., sulaukęs 14 metų 10 mėnesių amžiaus, gimęs Chicagoj, gruodžio 17 d., 1916.

Paliko dideliame nuliudime tėvelius Nikodimą ir Karoliną Bradelius, seserį Estelle, dėdę Adomą Bartulį, krikšto tėvą Petrą Bradelį, dėdę Jurgį Bradelį (nežinom kur randas — meldžiam atsiliept) ir gimines.

Kunas pašarvotas, randasi 4613 South Whipple St.

Laidotuvės įvyks antradieny spalio 27 dieną, 1:00 val. po pietų iš namų bus nulydėtas į Tautiškas kapines.

Visi a. a. Bronislavo Bradelio giminės, draugai ir pažįstami esat nuoširdžiai kviečiami dalyvauti laidotuvėse ir suteikti jam paskutinį patarnavimą ir atsisveikinimą.

Nuliudę liekame,

Tėvai, Sesuo, Dėdės ir Giminės.

Laidotuvėse patarnauja graborius A. Masalskis, Telefonas Boulevard 4139.

ONA BELTRAMINI

Persiskyrė su šiuo pasauliu spalio 22 dieną, 5:30 valandą vakare 1931 m., sulaukus 34 metų amžiaus, gimus Spring Valley, Ill.

Paliko dideliame nuliudime vyrą Liudviką, sunų Liudviką, motiną Oną Millerienę, patėvį Silvestrą Millerį, 3 seseris — Marijoną, Lilliap, Kontryną, 2 brolius — Petrą, Pranciškų ir gimines.

Kuns pašarvotas, randasi 3431 Lowe Ave.

Laidotuvės įvyks panedėly, spalio 26 dieną, 8:30 val. ryte iš namų į Šv. Dovydo parapijos bažnyčią, kurioje atsibus gedulingos pamaldos už velionės sielą, o iš ten automobiliais bus nulydėta į Spring Valley, Ill., kur bus pašarvota namuose 230 West Highway; iš ten seredoj, spalio 28 d., bus nulydėta į Šv. Petro ir Povilo parapijos bažnyčią, iš kurios po gedulingų pamaldų bus palaidota Spring Valley kapinėse.

Visi a. a. Onos Beltramini giminės, draugai ir pažįstami esat nuoširdžiai kviečiami dalyvauti laidotuvėse ir suteikti jai paskutinį patarnavimą ir atsisveikinimą.

Nuliudę liekame,

Vyras, Sunus, Tėvai, Seserys, Broliai ir Giminės.

Laidotuvėse patarnauja graborius I. J. Zolp, Tel. Boulevard 5203.

PROBAK-

suteikia barzdaskutyklos komfortą skutimos namie

(PROBAK L. A. 31)

LACHAWICZ IR SUNUS

PAGRABŲ VEDĖJAI

Visą pagrabo patarnavimą galime atlikti už $100.00

Dvi Koplyčios Dykai

Del Šermenų

Padarome affidavitus reikale Insurance ir visus Notary Public reikalus.

Chicago, Ill. 2314 W. 23rd Place Tel. Roosevelt 2515-2516

Cicero, Ill. 1439 So. 49 Court Telef. Cicero 5927

4 MODERNIŠKOS KOPLYČIOS DYKAI DĖL ŠERMENŲ

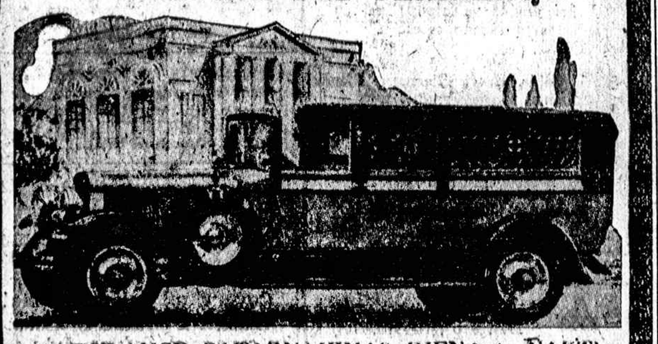

AMBULANCE PATARNAVIMAS DIENA ir NAKTĮ

Mes visuomet teikiame širdingą, simpatingą ir ramu patarnavimą, kuomet jis yra labiausiai reikalingas

J. F. EUDEIKIS & CO.

JUSŲ GRABORIAI

Didysis Ofisas

4605-07 South Hermitage Avenue

Visi Telefonai: YARDS 1741 ir 1742

Graboriai

Phone Boulevard 4139

A. MASALSKIS

Mūsų patarnavimas laidotuvėse ir kokiame reikale visuomet esti sąžiningas ir nebrangus todėl, kad neturime illaidų užlaikymui skyrių.

3307 Auburn Ave.

CHICAGO, ILL.

S. M. SKUDAS

Lietuvis

GRABORIUS IR BALSAMUOTOJAS

Didelė ir graži koplyčia dykai

718 W. 18 St.

Tel. Roosevelt 7532

Lachavich ir Sunus

LIETUVIS GRABORIUS

Patarnauju laidotuvėse kuopigiausia Reikale meldžiu atsišaukti, o mano darbu busite užganėdinti.

Tel. Roosevelt 2515 arba 2516

2314 W. 23rd Pl., Chicago

SKYRIUS:

439 S. 49 Court, Cicero, Ill.

Tel. Cicero 5927

Telefonas Yards 1138

Stanley P. Mažeika

Graborius ir Balzamuotojas

Moderniška Kokplyčia Dovanai

Turiu automobilius visokiems reikalams. Kaina prieinama

3319 Auburn Avenue

CHICAGO ILL

A. PRABISH

Lietuvis Graborius

Sąžiningai ir pigiai patarnauju dieną ir naktį visose miesto dalyse. Moteris pagelbininkė.

2205 Lake St.

Tel. Melrose Park 797

Graboriai

IGN. J. ZOLP

Pigiausias Lietuvis Graborius Chicagoj

1646 W. 46th St.

Telefonai

Boulevard 5203

Boulevard 8413

1327 So. 49th Ct.

Telefonas

Cicero 3724

Lietuvės Akušerės

Mrs. A. K. JARUSH

PHYSICAL THERAPY & MIDWIFE

6109 South Albany Av.

Phone Hemlock 9252

Akių Gydytojai

DR. VAITUSH, OPT.

LIETUVIS AKIŲ SPECIALISTAS

Sugrįžo iš Lietuvos

Palengvins akių įtempimą, kuris esti priežastimi galvos skaudėjimo, svaigimo, akių aptemimo, nervuotumo, skaudamą akių karštį, nuima kataraktą, atitaiso trumparegystę ir tolizegystę. Prirengia teisingai akinius. Visuose atsitikimuose egzaminavimas daromas su elektra, parodančia mažiausias klaidas. Speciali atyda atkreipiama į mokyklos vaikus. Valandos nuo 10 iki 8 v. Nedėliomis 10 iki 12 v.

KREIVAS AKIS ATITAISO Į TRUMPĄ LAIKĄ SU NAUJU IŠRADIMU.

Daugely atsitikimų akys atitaisomos be akinių. Kainos pigiau kaip kitur

4712 South Ashland Ave.

Phone Boulevard 7589

Tel. Yards 1829

DR. G. SERNER

LIETUVIS AKIŲ SPECIALISTAS

Ofisas ir Akinių Dirbtuvė

756 West 35th St.

kampas Halsted St.

Valandos nuo 10—4, nuo 6 iki 8

Nedėliomis nuo 10 iki 12.

Duokite savo akis išegzaminuoti

Dr. A. R. BLUMENTHAL

OPTOMETRIST

Praktikuoja virš 20 m

4649 *S. Ashland Ave*

kampas 47th St

Tel. Boulevard 6487

Duokite savo akis išegzaminuoti

DYKAI

Registruotam Optometristui

Akių Specialistas. Virš 15 metų patyrimas

Akiniai nuo $3

Valandos: 9 ryto iki 9 vak. kasdie.

DR. J. GROUPE

4631 S. Ashland Ave. Tel. Yards 6780

DR. C. MICHEL, O. D.

LIETUVIS AKIŲ SPECIALISTAS

Aš priskirsiu jūsų akims, nežiurint kaip butų komplikuotas darbas. Mano sistema yra pasekmė 20 metų studijų ir tyrimo. Tiktai tikslingui instrumentai yra vartojami. Mano akiniai sugrąžina regėjimą ir pašalina įtempimą.

SPECIALĖ DOMĖ VAIKŲ AKIMS IR AKINIAMS.

Akinių ir Egzaminacijos Kaina Nuo $5. Žvairos akys atitaisomos. Žema kaina, be operacijos, lengvi išmokėjimai, nėra sugaišimo.

Stiklai duplikuojami ir rėmai sutaisomi tą pačią dieną.

DR. C. MICHEL, O. D.

4654 S. Ashland Ave. 2-ras Augštas

VALANDOS: 10 v. ryto iki 8:30 val. vak.

Lietuviai Gydytojai

DR. A. J. KARALIUS

Gydytojas ir Chirurgas

3147 So. Halsted Street

Tel. Calumet 3294

Nuo 9 iki 12 val. dienos ir nuo 6 iki 9 valandos vakare

A. L. Davidonis, M.D.

4910 So. Michigan Avenue

Tel. Kenwood 5107

VALANDOS:

nuo 9 iki 11 valandai ryte:

nuo 6 iki 8 valandai vakare

apart šventadienio ir ketvirtadienio

Ofiso ir Rez. Tel. Boulevard 5913

DR. BERTASH

756 W. 35th St.

(Cor. of 35th & Halsted Sts)

Ofiso valandos: nuo 1-3, nuo 6:30-8:30

Nedėldieniais pagal sutartį

Ofiso ir Rez. Tel. Boulevard 5914

DR. NAIKELIS

756 W. 35th St.

(Cor. of 35th & Halsted Sts)

Ofiso valandos: nuo 2-4, nuo 7-9

Nedėldianiais pagal sutartį

Lietuviai Gydytojai

PRANEŠIMAS

DR. MARGERIS

Sugrįžo iš Lietuvos ir priiminėja ligonius

nuo 10 ryto iki 2 po pietų ir nuo 6:30 iki 8:30 vakare

Sekmadieniais nuo 10 iki 12

3421 So. Halsted St.

Phone Boulevard 8483

Dr. P. M. ZILVITIS

GYDYTOJAS IR CHIRURGAS

3243 So. Halsted Street

Ofiso Tel. Victory 7188

Rez. Tel. Hemlock 2615

Phone Canal 6222

DR. S. BIEŽIS

GYDYTOJAS IR CHIRURGAS

2201 West 22nd Street

Valandos: 1—3 ir 7—8

Seredomis ir nedėliomis pagal sutartį.

Rezidencija 6628 So. Richmond Street

Telefonas Republic 7868

Dr. P. P. ZALLYS

DENTISTAS

30 E. 111th St.

Kampas Wabash Avenue

Tel. Pullman 0856

Gazas. X-Ray. etc.

Dr. Suzana A. Slakis

Specialistė Moterų ir Vaikų Ligų

4145 Archer Ave.

Val 10 iki 12 ryto: 4 iki 6 po pietų. (Vakarais: Utarn. ir Ketv. iki 8 val.)

Seredomis ir nedėliomis pagal susitarimą

Ofiso Tel. Lafayette 7337

Rez Tel Hyde Park 3395

Telefonas Boulevard 1939

DR. S. A. BRENZA

Ofiso valandos:

9 iki 12, 1 iki 3 d. ir 6:30 iki 9:30 v

4608 South Ashland Ave.

Netoli 46th St. Chicago, Ill

DR. T. DUNDULIS

GYDYTOJAS IR CHIRURGAS

4142 *Archer Avenue*

Valandos 11 ryto iki 1 po pietų, 2 iki 4 ir 6 iki 8 vak. Nedėliom nuo 10 iki 12 dieną.

Telephonai dieną ir naktį Virginia 0036

Rez. 6600 South Artesian Avenue

Phone Prospect 6659

Ofiso Tel. Canal 0257

DR. P. Z. ZALATORIS

GYDYTOJAS IR CHIRURGAS

1821 *So Halsted Street*

CHICAGO ILL.

A. MONTVID, M. D.

West Town State Bank Bldg.

2400 W *Madison St.*

Val.: 1 iki 3 po pietų, 6 iki 8 vak.

Tel West 2860

Namų telefonas Brunswick 0597

SVARBI ŽINUTĖ

DR. M. T. STRIKOL

Lietuvys Gydytojas ir Chirurgas

Perkėlė abu savo ofisu į naują vietą po nr

4645 So. Ashland Ave.

Valandos 2 iki 4 ir 6 iki 8 vakare

Nedėlioj pagal sutartį

Tel. Boulevard 7820

Namai:

6641 So. Albany Ave.

Tel. Prospect 1930

A. K. Rutkauskas, M. D.

4442 South Western Avenue

Tel. Lafayette 4146

VALANDOS:

nuo 9 iki 11 valandai ryte

nuo 6 iki 9 valandai vakare

DR. J. J. KOWARSKAS

GYDYTOJAS IR CHIRURGAS

2403 W. 63rd St., Suite 3

Tel. Prospect 1028

Rez. 2359 S. Leavitt St. Canal 2330

Ofiso valandos 2 iki 4, 7 iki 9

Nedėlioj pagal sutartį

Hemlock 8151

DR. V. S. NARES

(Naryauckas)

GYDYTOJAS ir CHIRURGAS

2435 West 69th Street

VALANDOS:

10 iki 12 ryto, 6:30 iki 8:30 vak.

Apart Šventadienio ir Ketvirtadienio

DR. A. L. YUSKA

4193 *Archer Ave.*

Valandos: 2—4 po piet

Phone Lafayette 0098

Rezidencijos telefonas Grovehill 1595

Dr. A. P. Kazlauskis

Dentistas

4712 South Ashland Ave.

Tel. Boulevard 7589

Ofiso valandos 10 ryto iki 8 vakaro.

Residence Phone Hemlock 7691

Lietuviai Gydytojai

Dr. P. Atkociunas

DENTISTAS

1446 So. 49th Ct.

Valandos: 9—12 A. M., 2—6 ir 7—9 P. M.

Telephone Cicero 6756

CICERO, ILL.

Phone Boulevard 7042

DR. C. Z. VEZELIS

Dentistas

1645 So. Ashland Ave.

arti 47th Street

Įvairus Gydytojai

DR. HERZMAN

— IŠ RUSIJOS —

Gerai lietuviams žinomas per 25 metus kaipo patyręs gydytojas, chirurgas ir akušeris.

Gydo staigias ir chroniškas ligas vyrų, moterų ir vaikų pagal naujausius metodus X-Ray ir kitokius elektros prietaisus.

Ofisas ir Laboratorija:

1025 *W 18th St., netoli Morgan St.*

Valandos: nuo 10—12 pietų ir nuo 6 iki 7:30 val. vakare

Tel. Canal 3110

Rezidencijos telefonai

Hyde Park 6755 ar Randolph 6800

DR. CHARLES SEGAL

Praktikuoja 20 metai

OFISAS

4729 *South Ashland Ave.*, 2 lubos

CHICAGO, ILL.

SPECIALISTAS DŽIOVOS

Moterišku, Vyriškų ir Vaikų ligų

OFISO VALANDOS:

Nuo 10 iki 12 val. ryte, nuo 2 iki 4 val po pietų ir nuo 7 iki 8:30 val. vakaro Nedėl. nuo 10 iki 12 v. dieną

Phone Midway 2880

Telefonas Yards 0994

Dr. MAURICE KAHN

4631 South Ashland Avenue

Ofiso valandos:

Nuo 10 iki 12 dieną, 2 iki 3 po piet 7 iki 8 val. Nedėl nuo 10 iki 12

Rez. Telephone Plaza 3200

Phone Armitage 2822

DR. W. F. KALISZ

1145 *Milwaukee Avenue*

Valandos: 12 iki 2 ir 6 iki 8 P. M.

Seredos vakare uždaryta

Nedėlioj pagal sutartį

Ofiso Tel. Victory 6893

Rez. Tel. Drexel 9191

DR. A. A. ROTH

GYDYTOJAS IR CHIRURGAS

Ofisas: 3102 So. Halsted St., Chicago arti 31st Street

Valandos: 1—3 po pietų, 7—8 vak.

Nedėliomis ir šventad 10—12 diena

Advokatai

K. GUGIS

ADVOKATAS

MIESTO OFISAS

127 *N. Dearborn St., Room 1113*

Telefonas Central 4411

Valandos: nuo 9 ryto iki 4 po pietų

Gyvenimo vieta

3323 *South Halsted Street*

Tel. Boulevard 1310

Valandos: nuo 6 iki 8 val. kiekvieną vakarą. Išskyrus ketvergą

Nedėlioj nuo 9 iki 12 ryto

A. A. OLIS

R. A. VASALLE

ADVOKATAI

11 *South La Salle Street*

Room 1934 Tel. Randolph 0332

Valandos nuo 9 ryto iki 5 val. vak.

3241 *S. Halsted St. Tel. Victory 0562*

Valandos — 7 iki 9 vakare

Olis—Utarn., Ketv. ir Subatos vak

Vasalis—Pan., Ser. ir Pėtnyčios vak

John Kuchinskas

Lietuvis Advokatas

2221 West 22nd St.

Arti Leavitt St.

Telefonas Canal 2552

Valandos 9 ryto iki 8 vakaro.

Seredoj ir Pėtnyčioj nuo 9 iki 6

A. A. SLAKIS

ADVOKATAS

Miesto Ofisas 77 W. Washington St.

Room 1502 Tel. Central 2978

Valandos: 9 ryto iki 4 po pietų

Vakarais: Utarn., Ketv. ir Subatos — 6 iki 9 val.

4145 *Archer Ave. Tel. Lafayette 7337*

Namų Tel. Hyde Park 3395

JOHN B. BORDEN

(Jonas Bagdžiunas Borden)

LIETUVIS ADVOKATAS

105 *W Adams St., Room 2117*

Telephone Randolph 6727

Vakarais 2151 W. 22nd St. nuo 6-8

Telephone Roosevelt 9090

Namie 8-9 ryte. Tel. Republic 9609

JOSEPH J. GRISH

Lietuvis Advokatas

4631 So. *Ashland Ave.*

Tel. Boulevard 2800

Rez. 6915 So. Rockwell St.

Tel. Republic 9723

Tarp Chicagos Lietuvių

Nelaimė lietuvių šeimynai

Gazu užtroško jaunas lietuvis, taipjau žuvo ir jo draugas

Bronislovas Bradelis, 15 metų bernaitis lietuvis, Kelly Junior High School mokinys, mirė. Tapjau mirė jo draugas Biekut, 14 metų ir tos pačios mokyklos auklėtinis.

Bronislovas gyveno adresu 4613 So. Whipple street, o jo draugas—4622 So. Whipple st.

Nelaimė juos ištiko ketvirtadienio vakare, spalių 22 d. Dalykas buvo toks: Bronislovas ir kitas bernaitis Harold Gunther, gelbėjo savo draugui Biekut kasti anglį į Biekutų sklepą. Kai jau sukasė anglį, bernaičiai sumanė išsimaudyti.

Gunther parėjo namo, o Biekut ir Bradelis užsikurė boilerį Biekutų voninėj ir nusitarė abu išsimaudyti čia pat. Kai vanduo užšilo, tai Biekut įlipo į voną, o Bradelis laukė jį išsimaudysiant.

Bet voninėj išdegė oras ir bernaičiai užtroško abu—Biekut vonioj, o Bradelis prie vonios.

Kuriom laikui praslinkus, kai bernaičiai neišėjo iš voninės, buvo išlaužtos jos durys. Keletą valandų dėta pastangos juos atgaivinti. Bet veltui.

Bronislovo Bradelio laidotuvės bus antradienį, spalių 27 dieną 1 valandą popiet, iš namų 4613 So. Whipple street, į lietuvių tautines kapines.

Laidotuvėse patarnauja graborius Masalskis.

Lankėsi A. V. Sadauskas

Vakar į "Naujienas" buvo užėjęs p. A. V. Sadauskas iš Pittsburgh Pa.

P-as Sadauskas prieš vienuoliką ar dvyliką metų yra gyvenęs Chicagoj ir turi čia daug draugų. Priegtam jis yra senas birutietis. Jis yra šaunus dainininkas. Porą metų jis praleido Italijoj, bestudijuodamas dainavimą. Dabartiniu laiku jis gyvena Pittsburghe, kur turi pašte nuolatinį darbą.

Chicagoj p. Sadauskas praleido vieną savaitę. Šiandien kartu su savo žmona jis automobiliu išvažiavo atgal į Pittsburghą. Visiems savo seniems draugams ir pažįstamiems jis prašė perduoti labas dienas. N.

North Side

Šį sezoną tarpe northsidės lietuvių pasireiškia daugiau gyvumo, negu praėjusį. Štai praėjusį sekmadienį Pirmyn Choras davė puikų sezono atidarymą-koncertą, šį sekmadienį, spalių m. 25 d., SLA. kuopa duos vėl gražų pramogų vakarą buvusioj Unijos salėj, prie Damen ir Milwaukee gatvių.

Ateinančio mėnesio 14 d. Savitarpiinė rengiasi šauniam bankietui ir koncertui. Vėliau, apie Naujus Metus, vėl didžiulis Savitarpinės metinis vakaras.

Žinama, Morning Star kliubas irgi neapsileis.

Beje, naujai susiorganizavęs moterų kliubas taip jau turės pasirodyti su savo debiutu.

Na, o kur musų Bijunėlis? Tas tai turbut visus pralenks parengimų skaičium, kaip ir visuomet. Be abejo, prisidės ir kitiems programus pamargint. Tat Bijunėlis turės šį metą gana nuoširdžiai pasidarbuoti, kad atlaikyti savo reputaciją. Abėjoti ir nereikėtų, nes mokytoją Bijunėlis turi tokią, kurios daugelis gali pavydėti, t. y. poną Anelę Salaveičikiutę-Steponavičienę, su daugelio metų patyrimu jaunuolių mokinime.

[Acme-P. & A. Photo]

Julius Curtius

šiomis dienomis atsistatydinęs Vokietijos užsienių reikalų ministeris, kurį fašistai ir komunistai smarkiausiai atakavo del jo sukalbamos užsienių politikos.

Bijunėlis savo pamokas pradeda su šiuo sekmadieniu, spalių m. 25 diena, nuo 10 iki 12 val. ryto, Almira Simons svetainėj, 1640 N. Hancock Str. Butų maloni matyti Bijunėlį šį metą kuoskaitlingiausią nariais, ir tėvai turėtų nepatingėti nuvesti savo vaikučius prirašyti prie Bijunėlio choro.

—Nosius.

Rytoj Romakovo koncertas

Rytoj, spalių 25 d. Playhouse teatre 416 So. Michigan ave., bus Vasilij Romakovo (Gromakovski) koncertas. Pradžia 3:30 val. popiet.

Paregramas puikiai parinktas. O dainininkas, baritonas, sakome esąs tikrai retas, nepaprastai stipriu ir išlavintu balsu

Patartina kiekvienam, kuris mėgia lankyti tikrai gerus koncertus buti ir šiame Romakovo koncerte.

Rožių žemė

Praėjusį sekmadienį buvo plėš E. Petreikaitės vestuvės. Ištekėjo ji už lietuvio vaikino. Jo pavardės neteko betgi sužinoti. Abu jaunų, lankė kartu vieną mokyklą. Šliubą ėmė Visų Šventų parapijos bažnyčioj. Pajaunių buvo trys poros.

Vestuvių puota surengta jaunosios tėvų namuose. Suprašyta daug pažįstamų svečiuosna. Puota buvo gražiai iškelta. Grojo ir muzika šokius ir šoko svečiai iki šočiai. Jaunoji neseniai yra baigusi biznio kolegija.

Linkėtina jaunavedžiams gražaus šeimyninio gyvenimo.

—R.

Prašo atsišaukti

Louis Garbus apleido Chicagą apie porą savaičių atgal. Jam yra laiškų Chicagoje. O ir daug yra norinčių matyti jį biznio reikalais. Taigi jis pats malonės atsišaukti arba gal kas suteiks jo adresą, o jo laiškai bus pasiųsti jams. Prašome atsišaukti adresu 818 West 18 St., Chicago, Ill.

Bridgeportas

Simano Daukanto Draugija rengia 39-tą metinį koncertą, teatrą ir balių spalių mėn. 25 d. Lietuvių Auditorijoj.

Bus koncertas, o taipgi suvaidinta labai juokinga komedija dviejuose veiksmuose "Gyvas grabe".

Kviečiami atsilankyt visi Simano Daukanto Draugijos nariai, taipgi visi lietuviai. Programas bus geras. Iš anksto galima sakyti, kad visi atsilankiusieji į parengimą busite užganėdinti. Juokų gi bus iki ausų.

Pasimatysime spalių mėn. 25 d. Lietuvių Auditorijoj. Kviečia

Komitetas.

Jei nori išmokti gerai rašyti — nusipirk typewriterį.

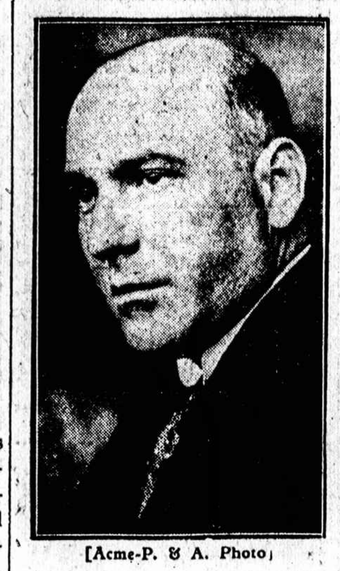

[Acme-P. & A. Photo]

Dr. Jose Manuel Puig Casanranc, naujasis Meksikos ambasadorius Amerikai.

Californijos vynuogės eina prie pabaigos

California Grape Control Board prezidentas Frederick J. Koster, buvęs pirmininkas exekutivio komiteto U. S. Chamber of Comerce, rašo, kad išgabenimas iš Californijos sulčių vynuogių kasdie mažėja ir greitai visai apsistos, todel išmintinga rytiečiams vyndariams pirkti vynuoges dabar, kol jų dar yra markete užtektinai ir galima pasirinkti įvairių rušių.

Californijos sulčių vynuogės markete yra jau du mėnesiai, bet delei mažo derliaus, jų šiemet atgabenta 25 nuoš. mažiau, negu pernai. Karštis ir sausra, kurie sumažino derlių, betgi nepakenkė vynuogių kuokybei; šių metų vynuobės turi savy daug daugiau cukraus, negu turėdavo kitais metais.

Apgarsinimų kampanija, kuri buvo vedama visą sezoną, įtikino publiką, kad legalus dalykas yra gamintis vynuogių sunką suvartojimui savo namuose, bet, kaip matyt, vistiek neįtikino pirkėjus ir vyndarius, kad derlius tikrai yra mažas ir kad dabar daromi yra paskutiniai išsiutimai vynuogių iš Californijos ir kad todel tie, kurie nepasiskubins nusipirkti vynuoges šį spalio mėnesį, jie pasiliks visai be vynuogių.

The Bridgeport Knitting Shop
Neria plonus ir storus vilnonius svederius ir pančiakas. Taisom senus svederius. Mes parduodam žemom kainom idant galėtumėt sutaupyti nuo 75% iki 100%.
F. SELEMONAVIČIA
504 West 33rd St.
Netoli Normal Ave. Tel. VICTORY 3486.
Atdara dienomis ir vakarais.

STANKUNAS
Kas norit gerų paveikslų atvažiuokit į studiją arba pašaukit į namus
3315 So. Halsted St.
Tel. Yards 1546

Jie niekad jos nekviečia
Ar jus žinote, kodel ji buvo nepageidaujama? Ji pati nežinojo. Halitosis (dvokiąs kvapas), draugijos klaida, kurios niekas neatleidžia, buvo priežastis. Jums nėra reikalo turėti halitosis. Gerklės plovimas su Listerine tuojaus sunaikina dvokiantį kvapą ir sustabdo įdegimą. Vartokite ją kasdie. Lambert Pharmacal Co., St. Louis, Mo.

LISTERINE
pašalina halitosis
Užmuša 200,000,000 perų

MURINE For Your Eyes
Night and Morning to keep them Clean, Clear and Healthy
Write for Free "Eye Care" or "Eye Beauty" Book
Murine Co., Dept. H. S., 9 E. Ohio St., Chicago

Garsinkitės "N-nose"

Skelbimai Naujienose duoda naudą dėlto, kad pačios Naujienos yra naudingos.

PRANEŠIMAI

Naujienų Spulka. 36 serija prasideda Spalio 1 dieną. Galima užsirašyti kiekvieną dieną nuo 8 ryto iki 8 val. vak. Naujienų Spulka yra inkorporuota Illinois valstijoj ant $1,000,000.00.

Yra saugiausia vieta pinigams pasidėti, nes mes skoliname pinigus tiktai ant 1mo mokamo mortgagiaus.

Kreipkites prie sekretoriaus
T. Rypkevičiaus
1739 So. Halsted St.

Dar Vienas Žodis — Chicagos Lietuviams. Nupigintas įstojimas Chicagos Lietuvių Draugijon Savitarpinės Pašalpos, pratęstas iki Lapkričio-Nov. 8 dienai. Visi lietuviai — vyrai ir moterys nuo 16 iki 45 metų yra priimami Draugijon. Yra 3 skyriai ligos pašalpos — $5, $10, $16 savaitėje. Kurie norite įstoti į šitą didžiausią Lietuvių pašalpos organizaciją Chicagoje — malonėkite skubiai kreiptis į "Aušros" Knygyną, 3653 So. Halsted St. Klauskite J. Mickevičių. Arba kreipkitės telefonu — Yards 4754 — atsilankys į namus. Laikas trumpas — pasiskubinkite. Laukiam. *Chicagos Lietuvių Dr-ja S. P.*

North Side Susivienijimo Lietuvių Amerikoje 226 kp. rengia paminėjimą 45 metų sukaktuvių nuo įsikurimo Susivienijimo, Mil-Roy svet., 1564 North Damen Ave., prie Milwaukee Ave., nedėlioj spalio 25 d., 6:00 val. vak. Bus gražus programas, tad visi esate kviečiami dalyvauti šiame jubiliejuje.

—Komitetas.

Bridgeportas. — Simano Daukanto Draugijos metinis Koncertas atsibus sekmadieny, spalio 25 d., 6 v. v., 1931, Chicagos Lietuvių Auditorijoj, 3133 S. Halsted St. Visi nariai butinai privalote dalyvauti ir nepamirškite sugrąžinti parduotus tikietus, kurie turės eiti laimėjimui dovanų. *Rašt.*

Marquette Park. — Marquette Park Lietuvių Am. Piliečių Kliubo mėn. susirinkimas įvyks nedėlioj, spalio 25 d., 2 v. po piet. parapijos svetainėj, Washtenaw ir 68 gat. Visi malonėkite ateiti, ba nemažai bus svarbių dalykų svarstyti.

— Valdyba.

North Side. Sekmadieny, spalio 25 dieną, 10 val. ryte Bijunėlis pradės savo pamokas, Almira Simons svet., 1640 N. Hancock St. Butų geistina, kad tėvai pasirupintų atvesti savo vaikus nuo pat pradžios pamokų. Yra kviečiami visi jaunuoliai nuo 5 iki 16 metų amžiaus, visiems bus kas veikti arba pasimokinti. *— Bijunėlis*

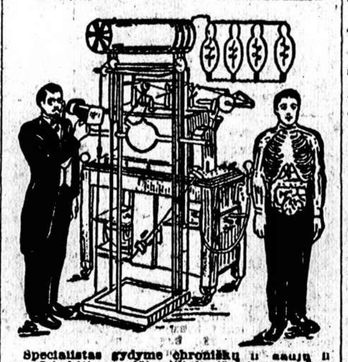

Specialistas gydyme chroniškų ir sauju ligų. Jei kiti negalėjo jūsims išgydyti, atsilankykit pas mane. Mano pilnas išegzaminavimas atidengs jusų tikrą ligą ir jei aš apsimsiu jus gydyti, sveikata jums sugryš. Ei kit pas tikrą specialistą, kuris neklaus jusų kur ir kas jums skauda, bet pats pasakys po galutino išegzaminavimo—kas jums yra

Dr. J. E. Zaremba
10 W. Jackson Blvd., netoli State St
Kambarys 1016
Imkite elevatorių
CHICAGO, ILLINOIS
Ofiso valandos: nuo 10 ryto iki 1 po pietų, nuo 5 iki 7:30 vakaro. Nedėlioj nuo 10 ryto iki 1 po pietu

A. F. CZESNA'S BATHS
TURKIŠKOS, SULFURINĖS VANOS IR ELEKTRIKINIS GYDYMAS
Treatmentai visokių kraujo ligų, reumatizmo, nervų, lumbago, šalčio, paralyžiaus, sciatica ir visas panašias ligas gydome su elektros therapy, violetiniais spinduliais, sonusoidal elektros prietaisais, Sulfurinės vands sutvirtina vandeni iki 165 ir 175 laipsnių. Nuo jų kraujas geral cirkuliuoja. Turime ekspertus patarnautojus ir masažistus. 25 įvairus treatmentai. Vanos ir kambarys—$1.50. Moterims antradieniais—dieną ir vakarais
1657 W. 45th St.
Kamp. S. Paulina. Tel. Boulevard 4552

RAMOVA THEATRE
35 & Halsted Sts.
DIENOMIS IR VAKARAIS

Šiandie
"Sporting Blood"
Labai gražus veikalas, tikra šių metų ekrano sensacija
Dalyvauja
Clark Gable, Ernest Torrence, Magde Evans, Marie Prevost, Lew Cody ir k.
Be to epizodas iš serijos "VANISHING LEGION"
Taipgi
Komedija, Žinios, Pasakėčios, Margumynai.

Dresių Dezainininmas
Dresių Siuvimas
Skrybelių Dirbimas
Mes teikiame eksperty instrukcijas šiuose kursuose. Dienomis ar vakarais. Žema kaina. Šie amatai yra patraukiantys ir gerai apmokami. Rašykite del knygutės apie kursą, kuriuo jus įdomaujate.
Skrybelės
Mes išmokinsime kaip dezainuoti ir padaryti gražias skrybėles, kol mokinatės. Diplomos duodamos. Ateikite ar rašykit del nemokamos knygutės.
MASTER COLLEGE
JOS. F. KASNICKA, Principal
199 N. STATE BAN. 2716

CLASSIFIED ADS.

Educational
Mokyklos

MOKYKIS BARBERYSTĖS AMATO
Dienomis ar vakarais. Del informacijų šauk arba rašyk:
INTERNATIONAL BARBER COLLEGE.
672 West Madison Street

KALBĖK ANGLIŠKAI!
NEŽINYSTĖ IR VARGUS GALIMA SUDAUŽYT TIK PER MOKSLĄ!
Amerikos Lietuvių Mokykla yra vienintelė anglų kalbos ir mokslo įstaiga Amerikoje. Čia mokinama kiekvieną žmogų lengvai, greitai, gražiai-taisyklingai rašyti, kalbėti valdžios įstaigose, krautuvėse, pas daktarą, advokatą, teismuose; nurodome kaip pas dirbtuvės bosą prašyt darbo; išaiškiname taisykles mašinėle rašyt, stenografuot, skaitliuoti, taip pat prirengiame prie pilietystės, ir daug kitų mokslo paslapčių atidengiame. Už mokslą mokestis dabar žymiai sumažinta. Mokykla atdara dienomis ir vakarais. Pradėkit mokytis šiandien!
Amerikos Lietuvių Mokykla
3106 So. Halsted St.
CHICAGO, ILL.

Automobiles

MOTOR TROKAI VISŲ ISDIRBYSČIŲ
Didelis pasirinkimas už kainas nuo $50 ir augs. Lengvųs išmokėjimai.
B. & W. MOTOR SALES
827 W. 35th St. Tel. Yards 6080

M. & K. MOTORS SALES
Pasiulo 50 gerų karų už pratuštinimo kainas. Visų modelių, visokių kainų.
6811 So. Halsted St.
Tel. Wentworth 2727

PARDAVIMUI Studebaker karas, arba mainysiu į groserne ar bučerne. Klauskite Barber Shop'ėj,
2126 S. Halsted St.

AUBURN DE LUXE 5 pas. SEDANAS. Aš esu priversas paaukoti savo vėliausio modelio karą, kurį pirkau tik trumpą laiką atgal ir išvažinėjau tiktai 7500 mylių. Originalis geriausias Duco neturi net įbrėžimo. Tairai yra kaip nauji. Pilnai įrengtas. Karą reikia pamatyti, kad jį įvertinti. Aš esu priverstas parduoti, kad tuojaus sukelti pinigų. Pirmas $250 paims jį. Namie visą dieną nedėlioj. Atsišaukite nedėlioj. 2231 North Kedzie Avenue, pirmas apt.

LINCOLN CUSTOM BUILT SEDAN. Pinigų reikalingumas verčia mane paaukoti savo vėliausio modelio Lincolną, kurį esu išvažinėjęs tiktai 6000 mylių ir yra vienas gražiausių karų gatvėje. Šis karas turėjo geriausią priežiurą ir jį negalima atskirti nuo naujo. Jis kainavo man $4,500 trumpą laiką atgal. Turiu tuojaus sukelti pinigų ir priimsiu $400. 2238 North Sawyer Ave., 1st flat. Atsišaukit nedėlioj.

NAŠLĖ PAAUKOS NASH VĖLAUS MODELIO SEDANĄ. Karas buvo storadžiuj per paskutinius dešimtį mėnesių ir beveik nevartotas. Jus negalite ji askirti nuo naujo. Aš neturiu kas karu važinėtų už mane, todel turiu ji parduoti. Karas yra pilnai įrengtas su daugeliu extras. Viskas yra originalis ir kuogeriausiame stovyje. Man tuojaus reikia pinigų ir priimsiu $200 2538 North California Ave., pirmas augštas.

Business Service
Biznio Patarnavimas

PRISIPILDYKITE SAVO ANGLIŲ ARUODUS DABAR!
Jus galite pirkti 10 tonų ar daugiau SULIG MUSŲ LIBERALIO PLANO. Mes pristatome visur mieste ir priemiesčiuose.
Taipgi kraustymas arti ir toli.
MRS. M'KENZIE LAKEVIEW 5029

SPECIALIS SPALIO SUTAUPIMAS
Namų statymas, remodelavimas, garažai, porčiai, visas taisymo darbas; pigiai.
R. M. GIBBON
2536 N. Sacramento
Dykai apskaičiavimas.
Tel. Spaulding 0139

LUMBERIS 30-50% nuolaidos. Plasterio Wallboards 3c., garažų durys $2. Pastatome garažus ir porčius. Lengvi išmokėjimai. ABBOTT, 5201 W. Grand Ave., tel. Berkshire 1321.

Prisipildykite savo Anglių Aruodą Dabar
Pocahontas, Mine Run $6.75
Petroleum, Nut Coke 8.50
Pocahontas, Lump or Egg 10.25
Heritage Coal Co., Tel. Englewood 2606

Čeverykų Taisymo Įstaiga
Geriausia ir pigiausia kaip kitur. Darbas garantuotas. Padarom darbą ant pareikalavimo.
922 W. 33rd Street

SAMPSON'S LANDLORD SERVICE BUREAU. Mes pašaliname ar iškeliame prastus ir nepageidaujamus rendauninkus. Nuo įteikimo pranešimo iki galutino pašalinimo bile kada ir bile kur Chicagoje ir Cook paviete. Už numažintas narystės mokestis. Ekspertų patarimai visuose dalykuose dykai. Atdara nedėlioms nuo 9 iki pietų. Telefonas Brunswick 6160. 1650 W. Division St.

Miscellaneous
Įvairus

ALBANY MAUDYNĖS IR MASAŽAS
Ploninantys — Subudavojantys, Raminantys Masažai ir Maudynės. Moteris patarnautoja. 807 E. 63 St. Room 4, tel. Midway 4378.
—o—

PRANEŠIMAS
Šiuomi pranešu, kad aš esu patyręs per daugelį metų automobilių taisyme biznyje. Todel kuriems reikia ką nors taisyti, pašaukit mane, o aš galiu ateiti, pataisyti pas jus arba, parsivešti pas savę.
F. CLAVEN
6741 So. Campbell Ave.
Phone Hemlock 6117

Furniture & Fixtures
Rakandai-Įtaisai

TURIU paaukoti gražius 4 kambarių augštos rušies rakandus, kaurus ir radio. Veikite greitai.
6348 S. Campbell Ave.
—o—

GRAŽUS 3 šmotų seklyčios setas (skurinis), du 9x12 kaurai, šildytojas deginąs kietus ar minkštus anglis, tik 2 mėnesiu vartotas; didelis ice box, kitokie namų dalykai, visi puikiausiame stovyje.
3029 Quinn St.,
2nd floor

Help Wanted—Female
Darbininkių Reikia

REIKALINGA mergina abelnam namų darbui. 6749 Ridgeland Ave., 2nd apt. Tel. Fairfax 0904.

For Rent

PASIRENDUOJA doughnut shop su visais fixturiais. Labai pigiai. Kreipkitės 1342 So. Sangomon St., 2 floor.
—o—

GERA proga del bučeriaus. Visi bučernės fixtures, 3 kambariai, karštu vandeniu šildomi. Rendos $35.00.
2138 W. Coulter St.
—o—

PASIRENDUOJA garadžius 3-jų trokų — gera vieta taisymui automobilių. 3106 S. Union Ave. Tel. Victory 7477.
—o—

PASIRENDUOJA 5-6-7 kambarių flatai po 16 ir 24 dolerius, pečiais apšildomi, 6600 So. Lowe Ave. Telefonas Victory 7477.
—o—

PASIRENDUOJA 6 gražus kambariai, pečium apšildomi, renda pigi.
6802 So. Maplewood Ave.

PASIRENDUOJA adresu 4714 W. 13th St., 2-ras flatas, 5 gražus, šviesus kambariai, saulės seklyčia, miegamieji porčiai. Lietuvių apielinkė. $30.

Furnished Rooms

PASIRENDUOJA kambarys del vaikino, be valgio, su visais patogumais.
6831 S. Talman Ave.

PAIEŠKAU apšildomo kambario prie mažos šeimynos Marquette Pk. apielinkėj. Antrašas:
4424 So. Maplewood Ave.

PASIRENDUOJA ruimas vienam arba dviem vaikinams — virtuvę galima naudoti. 2909 So. Emerald Ave. 2ros lubos, užpakalyje.

PASIRENDUOJA geras kambarys, karštu vandeniu apšildomas, geroj apielinkėj, pusė bloko nuo karų linijos.
1521 N. Irving Ave.

PASIRENDUOJA gražiai fornišiuotas kambarys, garu apšildomas. 3315 Emerald Ave. Yards 1121.

RENDON moderniškas kambarys del vieno vyro su ar be valgio.
2515 W. 43rd St.

4224 S. Rockwell St., 2 lubos, rumas su valgiu, puikus rumas, priv. šeiminoj, skanus Skandinavijos budu valgiai gaminami. Radio. Skalbiniai skalbiami, vedusiai porai arba 2 merginoms, $6.50 kiekvienam savaitėj.

Business Chances
Pardavimui Biznis

GROSERNĖ, Ice Cream, Candy, Cigars, Cigarets, nėra konkurencijos. Trys kambariai. Renda tik $25.00.
6009 S. May St.

PARSIDUODA saldainių, cigarų, mokyklos reikmenų, smulkmenų, žurnalų, ice cream parlor krautuvė, labai pigiai. Tel. Prospect 10070.

PARDAVIMUI bučernė ir groserne su mažu namu.
Tel. Lafayette 8780

PARDAVIMUI grosernė ir saldainių krautuvė. Pigiai, už teisingą pasiulymą. 4535 S. Marshfield Ave.

PARDAVIMUI valgykla, sena įstaiga, prieinama kaina. Atsišaukite 2517 So. Halsted St.

PARSIDUODA ar pasirenduoja kombinacija — restaurantas, soft drink parloris ir pokilių salė. Pigiai tinkamam žmogui. H. Goetz, 4220 S. Richmond Street.

PARSIDUODA grosernė, biznis išdirbtas, parduosiu pigiai. Priežastį patirsite ant vietos. 837 W. 34 Pl.

Business Chances
Pardavimui Biznis

PARSIDUODA Restaurantas. 12 kambarių, biznis išdirbtas, renda nebrangi. 1403 Jefferson St.

PARDAVIMUI grosernė ir restaurantas, išdirbtas biznis, del mirties šeimininko. 2281 Archer Ave.

PARDAVIMUI barbernė už jusų teisingą pasiulymą, geroj apielinkėj, geri pikčeriai. Biznio gatvė. Renda $35, su pragyvenimu. 3262 S. Morgan St.

PARDUOSIU čeverykų taisymo šapą su visomis mašinomis. Nemokantį išmokysime. 2635 W. 69 St.

PARDAVIMUI Restaurantas ir Rooming House, labai pigiai. Taipgi automobilį Cadillac 1927 metų, parduosiu už $200. 2114 S. Haltsed St.

PARDAVIMUI moderniška, puikiai įrengta bučernė ir grosernė. Nėra kompeticijos. Cash tiktai. Labai pigiai. 1424 W. 61 St.

PARDAVIMUI barbernė, naujais įrengimais, išdirbtas biznis, pigiai. Pirmas laimės. Renda pigi. 741 W. 34 St., Chicago, Ill.

Farms For Sale
Ukiai Pardavimui

PARSIDUODA 70 AKERIŲ FARMA
Arti miestų ir ežerų. Pusė mylios į vakarus nuo Elkhorn, 4 mylios į rytus nuo miesto Delevan, 3 ir pusė mylios iki ežero Delevan, apie 4 ir pusė mylios iki ežero Coma, 9 mylios iki ežero Geneva, 6 mylios iki ežero Wandowega. Geri budinkai, žemė taipgi gera — juodžemis — "taituota" ir visa ariama; 4 akeriai gražaus miško. Parsiduoda nebrangiai.
Kreipkitės
PAUL SPRINDIS
Route 2, Box 101
Elkhorn, Wis.

38 AKRAI ant Highway U. S. 12, 8 kamb. auza, barnė, soilo ir daugiaus budinkų, 2 karvės, 2 arkliai, vištų, mašinerijos. Tinkama del Gas Station $6500.

128 AKRAI žemės su budinkais, sodnas, 6 karvės, 2 telyčios, javai. Mainys ant namo arba išrenduos.
CHAS. ZEKAS
4454 S. Western Ave.

TURIU dvi farmas, vieną parduosiu. 40 akrų su budinkais ir gyvuliais, juodžemis ir molis, netoli ežero ir miesto. $3,800. Antra 80 akrų, budinkai, be stako, $3,000. Pusę įmokėti. J. Mikuconis, Ingallston, Mich.

KAS KĄ TURIT MAINYT?
Vištų farma netoli So. Kedzie Ave. ir Archer Ave. $6800
300 akerių farma su visais įtaisymais $7800
80 akerių farma, triobos ir gyvuliai $5700
30 akerių netoli Chicagos, visi įtaisymai $2900
2 flatų naujas murinis namas $5700
C. P. SUROMSKIS CO.
3352 So. Halsted St.

PARDAVIMUI arba mainui pigiai 200 akerių farma. Kam pražudyt pinigus bankose, geriau pirkit farmą. Jei norėsit, parduosiu pusę žemės.
Savininkė
5324 So. Union Ave.
Phone Yards 1328

Exchange—Mainai

REIKALINGA bučernė ar delicatessen, bungalow ar cottage mainymui į dviejų flatų namą Marquette Manor apielinkėj. 6415 S. Richmond St.

Real Estate For Sale
Namai-Žemė Pardavimui

Paul M. Smith & Co.
REAL ESTATE
LOANS & INSURANCE
Perkam, parduodam, mainom namus, lotus, farmas, biznius visokios rūšies. Nėra skirtumo apielinkės ir kur yra ar kas yra. Perkam notas, 2nd mortgage ir parupinam 1 ir 2nd mortgage lengvomis išlygomis. Teisingas ir greitas patarnavimas.
4425 So. Fairfield Ave.
Tel. Lafayette 0455

TURIU paaukoti savo kampinį biznio namą, štoras ir flatas. Kreipkitės 2059 W. 22 Pl., kampas.
—o—

CASH
Parsiduoda pigiai 4 flatų po 5 kamb., murinis namas ir 4 karų garažas. Garu šildomas. Elektros ledaunės. Morgičius iki 1936 metų. Saugiausia vieta pinigams.
6345 So. California Ave.
Hemlock 4555

PARDAVIMUI. Našlė turi paaukoti murinį štorą ir 3 flatus.
5714 S. Damen Ave.

PARDAVIMUI ar mainymui 2 augštų murinis namas ir bučernė.
5625 S. Damen Ave.

PARSIDUODA ar pasirenduoja naujas muro namas — štoras ir 5 kambariai gyvenimui. Apšildomi. Gera vieta del bučernės, saliuno arba geležinių daiktų štoro.
Savininkas gyvena vietoje.
4426 So. Western Ave.