The First and Greatest Lithuanian Daily in America
NAUJIENOS
THE LITHUANIAN DAILY NEWS
PUBLISHED BY THE LITHUANIAN NEWS PUB. CO., INC.
1739 South Halsted Street, Chicago, Illinois.
Phone Roosevelt 8500
Pirmas ir Didžiausias Lietuvių Dienraštis Amerikoje

NAUJIENOS
The Lithuanian Daily News

Entered as second-class matter March 7, 1914 at the Post Office at Chicago, Ill., under the Act of March 3, 1879

The First and Greatest Lithuanian Daily in America
NAUJIENOS
THE LITHUANIAN DAILY NEWS
PUBLISHED BY THE LITHUANIAN NEWS PUB. CO., INC.
1739 South Halsted Street, Chicago, Illinois
Phone Roosevelt 8500
Pirmas ir Didžiausias Lietuvių Dienraštis Amerikoje

VOL. XVIII | Kaina 3c | Chicago, Ill., Antradienis, Gruodžio-December 22 d., 1931 | No. 300

Francijos, Rusijos, Vokietijos paktas bus pasirašytas

Vokietija aprupins Franciją sprogstama medžiaga

Paryžius, gruod. 22. vakare. —Francija jau prisiruošė pasirašyti dvi svarbias prekybos sutartis—vieną su Vokietija, kitą su Sovietų Rusija.

Sutartim su Vokietija, Vokietija statys nitratą Francijai per 9 mėnesius; sutartim su Sovietais Francija pasižada neprisidėti jokiam boikotui prieš Rusiją arba prieš rusiškas prekes ir taip jau neatsisakyti pristatyti Rusijai bile prekių, kokių Rusija reikalaus.

Rusija ir Francijos blokas

Nitratas yra butinai reikalingas karo amunicijai, vadinas Vokietija padės Francijai pasigaminti sprogstamos medžiagos.

Su Rusija nepuolimo ir draugiškumo sutartis taip gi esanti senai gatava ir užgirta tik laukiama kol tokią pat sutartį padarys Rusija su Lenkija, Rumunija ir kaikuriomis Pabaltijo valstybėmis.

Londone girdės Niagara Falls

Kalėdoms Anglija kalbėsis su visu pasaulju

Londonas, gr. 22. —Jei pavyks bandymas, Londono gyventojai, sėdėdami prie pečiaus, klausysis Niagara krioklio vandens šniokštimo per radio. Taip pat žadama bandyti radio pasikalbėjimus su Gibraltaro sala, su Afrika, Northumberlando švyturio sargu ir su Britų Kolumbijos medkirčiais (lumber jaks).

Perskaitė slaptus indijonų raštus

Maya tauta prasidėjo prieš 5,042,584 metus!

San Diego, Cal., gr. 22. — Charles K. Lawrence, 31 metų Bostono archeologas, vienas iš keturių, kuriems pavyko išskaityti kaikuriuos Maya indijonų hieroglifiškus užrašus, tvirtina, kad Maya tauta prasidėjo 5,042,584 metais prieš Kristų ir išnyko 500 metais po Kristaus.

Savo patyrimus Lawrence žada duoti mokslininkams patikrinti.

[Acme-P. & A. Photo]

Manuel Azana, naujasis Ispanijos premjeras. Premjero pareigas jis ėjo ir laikinoj valdžioj.

Kokia prezidento, kongresmanų ir senatorių kaina?

$5,000,000; $50,000 ir $10.000 kiekvienas

Washington, gr. 22. —Senato skirtas rinkimų kampanijų fondams tirinėti komitetas nustatė tokias sumas, galimas išleisti rinkimuose:

Prezidento nominacijoms — $250,000.

Prezidento rinkimams — $5,000,000.

Senatorių nominacijoms ir rinkimams $50,000 kiekvienam senatoriui.

Atstovų rumų nominacijoms ir rinkimams po $10,000 kiekvienam atstovui.

Galėjome turėti žalią kraują

Birmingham, Ala., gr. 22. — Prof. Fox ištyrė, kad jurėse dar gyvena veislė kirmėlių su žaliu krauju, kurio žali chlorocruorin rutulėliai nešioja deguonį po kuną taip pat kaip musų kraujo raudoni hemoglobino rutulėliai. Jis sako, kad labai lengvai galėjo buti taip, kad ir žmonių kraujas butų pasilikęs žalias ir veidai turėti medžio lapo spalvą.

Rumunija, gr. 22.— Valdžia sumažino savo biudžetą ant 7,000,000,000 lejų. Kariuomenės išlaidas nuo $60,000,000 ligi $24,000,000.

KALĖDINES DOVANAS IR KITUS
REIKALINGUS DAIKTUS
VISUOMET PIRKITE
SAVO APIELINKĖS
KRAUTUVĖSE
NAUJIENOS

Japonų kiniečių tikrasis karas tik teprasideda

Kinų kariuomenė prisiruošė ir orlaivių įsigijo

Tokyo, gruod. 22. — Susirėmimas, kokio dar nebuvo nuo pat Mandžurijos karo pradžios laikomas nebeišvengiamu. 7,000 kiniečių "banditų", padedamų 3,000 reguliarės kariuomenės iš Chinchow rengia ofenzyvą prieš japonus. Žiniomis iš Mukdeno kiniečiai prisiruošė 15,000 kariuomenės ofenzyvai pagal Pietų Mandžurijos geležinkelio ir dar 35,000 kiniečių, gerai paruoštų karui, artinasi paspirčiai. Be to kiniečiai parsigabeno kariškų orlaivių su amunicija.

Japonija iš kitos pusės įsakė gen. Mori pradėti kontrofenzyvą, nes vėliau galį buti per vėlu, kadangi kiniečiai viršija skaičium ir per šį laiką tinkamai prisiruošė.

Pirmas stiprus susirėmimas busiąs ore, nes japonai bijo siųsti savo infanteriją per upę, numatydami didelius nuostolius.

Japonų kariuomenės vadas įteikė kiniečiams ultimatumą per 2 savaites pasitraukti iš Mandžurijos.

Pasakingi amerikiečio prietykiai

Clevelandietis yra slaptos imperijos premjeras!

Cleveland, gruod. 22. Kur tai Balkanų pusiausalyje, kalnuose, randasi slapta kariška makedoniečių "imperija", kurios valdovas yra Ivan Michailov ir jo "ministeris pirmininkas yra Jordan Škatrov, clevelandietis.

Jie valdo stiprias ginkluotas makedoniečių bandas ir visaip trukdo Grekijai, Bulgarijai ir Jugoslavijai įsigalėti Makedonijoj.

Tos imperijos niekas negali paimti, nes ji kilnojasi iš kalnų į kalnus, o pats "imperatorius" ir jo premjeras dažniausia važinėja po Europos sostines ir po Tautų Sąjungos posėdžius.

Australijoj laimėjo eksdarbiečiai

Melbourne, Australija, gr. 22. —Užvakar įvykusiuose parlamento rinkimuose Darbo partija pralaimėjo 22 vietas; iš turėtų 46 begavo 24 vietas. Suvienyta Australijos partija, vedama buvusio darbiečio Joseph Lyons, turėjusi 14 vietų dabar laimėjo 37 vietas.

Danijos karaliaus alga

Kopenhaga, Danija, gr. 22.— Kabinetas padarė didelį biudžeto sumažinimą. Karo ministerijai biudžetas sumažintas ant $600,000, laivynas ant $38,000. Tik karaliaus alga $220,000 metams palieka neliesta.

Roma, gr. 22.—Atvažiavo išvytasis iš Ispanijos primatas Segura ir tuojau gavo pakvietimą iš papos apsilankyti.

S. S. Pilsna, gr. 22.— Mahatma Gandhi, grįždamas namo pareiškė, kad jis paskelbs civylį karą Anglijai tik tuomet, jei visai nepavyks susitarti.

TREČIADIENĮ, GRUODŽIO 23 DIENĄ
Gausite Naujienų
SIENINĮ KALENDORIŲ
1932 metams
Ant standų ir pas išnešiotojus pirkdami Naujienas nepamirškite pareikalauti
NAUJIENŲ KARENDORIAUS

Visa šeimyna žuvo po ledu gelbėdama nuskendusį vaiką

Didelė tragedija Blue Lake ežere

Muskegon, Mich., gr. 22. — Orville Oman, 7 metų vaikas, abudu jo tėvai, Mr. ir Mrs. Albert Oman, dar vienas vaikas Oliver, 12 m., jų dėdė Harry Ergang ir dar du vaikiniai Frederick ir Theodore Morgan, Omanų giminaičiai žuvo po ledu Blue Lake ežere, begelbėdami vienas kitą.

Tragedija įvyko pereitą šeštadienį ,kai Orville su rogutėmis įlužo per ledą ir visa giminė supolė gelbėti ir apvirto valtelėje. Tik Monarch, senas šuo liko gyvas ir vienintėlė Gloria, 3 metų mergaitė iš visos šeimynos.

Meksikos žemės reforma baigiama

Nusavinta dvarų žemė dalinama indijonams

Meksikos Miestas, gr. 22. — Meksikos žemės reforma yra yra viena iš naujausių moderniškų eksperimentų. Dideli dvarai nusavinti ir veltui išdalinami smulkiais ukiais norintiems žemę dirbti, ypatingai indijonams bežemiams. Įstatymas jau veikia nuo 1915 metų, bet tik po paskutinės revoliucijos tapo įvykdytas visoj pilnumoj. Dvarininkams atimta injunction teisė, kad nebegalėtų kabinėtis prie dvarų arba sustabdyti reformą. Meksikos žemės reformą atydžiai seka Ispanija.

Indijonai nejaučia depresijos

Ottawa, Ont., gr. 22. — Kanadoj gyvena 108,012 indijonai. Jie depresijos nežino, nes neturi laiko depresija interesuotis, užsiimdami ukininkavimu, žvejojimu, medžiojimu, miškų kirtimu ir transportacija.

Kanados indijonai turi 1,101,175 akrus žemės aptvertos, ganyklоms ir 236,028 akrus dirbamos. Jie turi savo 124 susirinkimams namus, 358 bažnyčias, 260 mokyklas, 32 lentpiuves ir 11,880 medinių bei 9,442 murinius gyvenamus namus.

ORAS

Chicagai ir apielinkei federalis oro biuras šiai dienai pranašauja:

Šiandien trumpiausia diena.

Debesiuota, temperatura be permainos; vidutinis nepastovus vėjas.

Vakar temperatura siekė 50. Šiandien trumpiausia diena. Saulė teka 7:15, leidžiasi 4:22; mėnuo leidžiasi 4:06 ryto.

Demokratija ir kooperacija tegalės pagydyti pasaulį

Čekoslovakijos tėvas apie depresiją ir jos priežastis

Praga, Čekoslovakija, gruod. 22. —Prezidentas Thomas Masaryk, gyvas Čekoslovakijos respublikos tėvas, dabar jau 81 metų amžiaus, pareiškė savo pažiuras Daily News korespondentui John Gunther.

Dabartinis pasaulio krizis paeina del netikslaus ir netobulo distribucijos sutvarkymo, kuomet tokioj Brazilijoj deginama milijonai maišų kavos, Amerikoj milijonai bakių medvilnės, kuomet aruodai prikrauti maisto ir derliaus ir šale to milijonai darbo žmonių vaikšto pusbadžiai ir pusnuogiai.

Pokarinis lepumas, perdaug valgymas ir gėrimas yra taip jau, anot Dr. Masaryko, didelė priežastis trukumams. "Žiurėkite", sako jis, "aš paprastai valgau ir nedaug, ir gyvenu, tuotarpu kai kiti, kurie daug gėrė ir valgė, senai mirė".

Jo nuomonę, šie depresijos laikai pripratins žmones paprasčiau gyventi.

Už gimdymo kontrolę

Perdidelis žmonių dauginimosi taip jau yra svarbi depresijos priežastis, ir todel, anot prezidento Masaryko, ateity butinai reikia, kad prieauglis butų keliamas ne daugumoj, bet vertybėj, kad ne skaičiu, bet rušim naujoji karta pasižymėtų. Skaičių reikia mažinti gimdymo kontrolės pagalba.

Reikalinga, kad valstybės pašalintų savo muitų tvoras ir eitų į kooperaciją. To bus pasiekta ekonominėmis sutartimis tarpe atskirų šalių.

Tikra demokratija yra butiniausia sąlyga pasaulio gerbuviui, bet ji turi buti auklėjama švietimo keliu, padedant žmonėms susiprasti ir bendrus žmonijos reikalus suprasti.

Šviesiausias šio amžiaus protas

Masarykas yra vienintėlis pasauly asmuo, susilaukęs istorijos pagarbos prie savo amžiaus. Gimęs ir augęs baudžiauninko valstiečio sunus, pats buvęs kalvio gizelis jaunystėj, dabar skaitomas "šio šimtmečio šviesiausias protas".

Jis yra pacifistas, bet jis pats pergalingai parvedė čekoslovakų legijonus per Ukrainą ir Sibirą; jis yra filosofas, bet likimas iš jo padarė žymiausį valstybės vyrą; jis daugiausia suskaldė Austro-Vengrijos imperiją, atkeldamas laisvą Čekoslovakijos respubliką ir jau 17 metų stovi pryšaky savo tautos vesdamas ją demokratišku keliu ir gindamas nuo iškrypimų.

Čekoslovakija, tarpe visų naujai prisikėlusių tautų, yra pastoviausia, labiausiai pasiturinti ir stipriausia respublika.

Mrs. Mary Christmas bėdos

Racine, Wis., gr. 22. — Čia gyvena Mrs. Mary Christmas. Tai yra jos tikras vardas ir pavardė, bet kiekvienoms Kalėdoms ateinant ji turi smagumų ir bėdų, aiškindama įstaigose, kad ji tik sako savo pavardę, o ne juos sveikina su Kalėdomis; taip jau jos vardu užklysta daugybės Kalėdų sveikinimų laiškų, užrašytų žodžiais "Marry Christmas".

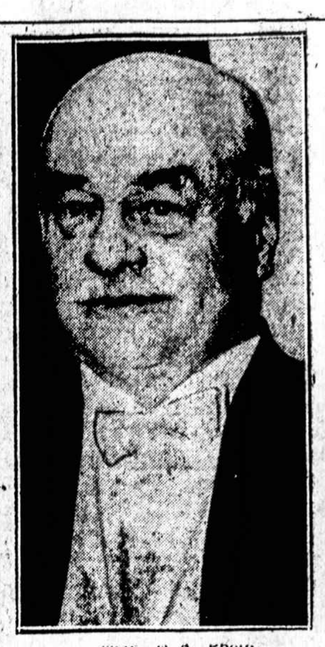

[Acme-P. & A. Photo]

Nicholas M. Butler, Columbia universiteto prezidentas, kuris kartu su Jane Addams laimėjo Nobelio dovaną už pasidarbavimą pasaulinės taikos srityj.

Audros ir speigai nuo Pabaltijo lig Viduržemio jurių

Dideli nuostoliai jurose, miškuose ir kaimuose

Londonas, gr. 22. — Speigas ir sniegas sukaustė visą Europą, be to audros ir uraganai nuo pat Skandinavijos ir Baltijos jurių ligi Viduržemio jurių pridarė daug nuostolių miškams, namams, susisiekimo ir priemonėmis ir gyvybėmis.

Švedijoj žuvo 10 žmonių jurėse, nunešta ir užlieta daug namų pajuriais, miškuose išversta apie 3,000,000 medžių, keliuose užpustyti traukiniai ir automobiliai, išvartyti stulpai.

Francijoj audros ir speigas ligi 14 laipsnių žemiau zero. Per viąs audros plotą žuvo 50 žmonių. Net Afrikos pakraščiuose rasta 15 žmonių sušalusių.

Mussolini brolis krito negyvas

Fašistų organo redaktorius gavo apoplekciją

Roma, Italija, gr. 22. —Arnaldo Mussolini, diktatoriaus Benito tikrasis brolis, kurs buvo Popolo d'Italia redaktorius nuo to laiko, kai Benito pasitraukė, beeidamas iš ofiso pietauti krito negyvas. Jis mirė nuo širdies ligos; buvo 2 metais senesnis už diktatorių.

Poughkeepsie, N. Y., gr. 22.— Japonas darbininkas, paleistas iš darbo, mirtinai nudurė savo milijonierių poną, William Schatz ir sužeidė jo meilužę.

Valdžios uždarytų ukrainiečių mokyklų lenkai nebeleisią

Ukrainiečių studentai išvadinti kriminališkais vardais

Varšuva, gr. 22. — Seimo posėdyje tapo atmestas Ukrainiečių Kliubo reikalavimas atidaryti lenkų valdžios uždarytas ukrainiečių gimnazijas Drohobiče, Tarnopoly, Rhatine ir kitur.

Laike debatų lenkų atstovai apkaltino, kad ukrainiečių mokyklos auklėję banditus ir žmogžudžius, kad Holovko buvęs nužudytas tų mokyklų auklėtinių, ir kad nuo šiol iš ukrainiečių busią daromi "lojalus piliečiai", o ne "išdavikai ir maištininkai".

Rojaus saloj pritruko vyrų

Nevedusiems gera proga patekti į "rojų"

Adelaide, Pietų Australija, gr. 22. —Vienas Amerikos laivas Potter užsuko į Pitcairn salą, toli Pacifiko vandenyne tarp Australijos ir Pietų Amerikos, kur patyrė, kad ta sala ieško importuotis daugiau vyrų. Toje saloje gyvena apie 125 žmonės, daugiausia moterys. Sala vadinama "moderniškas rojus", tik visa bėda, kad vyrų truksta. Pinigai ten nereikalingi.

Kinija šaukiasi Tautų Sąjungos

Shangai, gr. 22. — Japonams pradėjus savo "banditų medžioklę" su kariškais orlaiviais ir sunkiaja artilerija, Kinų valdžia vėl atsišaukė į Tautų Sąjungą, prašydama griebtis žinksnių, nes japonai, matyt, yra pasiryžę, prisidengdami falšyvomis pretenzijomis, okupuoti visą Mandžuriją.

Kalėdoms sniego nebus

Iš oro stoties pranešama, kad per Kalėdas greičiausia oras bus be ypatingų permainų. "Kol kas oro "žemėlapy" nieko nesimato, iš ko butų galima laukti permainų" pareiškė W. P. Day, valdiškas oro spėjikas.

Temperatura gali laikytis apie 40 laipsnių, dangus daugiausia debesiuotas.

Allahabad, Indija, gr. 22. — Indijos kongreso vadas ir dar du lyderiai nuteisti po 6-12 mėnesių kalėti del propagandos nemokėti mokesnių Anglijai.

Columbus, O. gr. 22. — Pereitą naktį pusiaunakty įvyko nestiprus žemės drebėjimas.

Sveikindami su
Kalėdoms ir Naujais Metais
SIŲSKITE SAVIEMS LIETUVON
PINIGŲ TELEGRAMA
PER NAUJIENAS
Atdara kasdie nuo 8 ryto iki 8 vakaro.
NAUJIENOS
1739 So. Halsted St., Chicago, Ill.

KORESPONDENCIJOS

Indiana Harbor, Ind.

Belaukiant Kalėdų

Kalėdos jau artinasi. Šiais metais daugelis jų nelabai telaukia. Laukia jų tik biznieriai ir vaikai. Vaikams Kalėdos svarbios tuo, kad jie tikisi ką nors gauti iš "dieduko". Juk tas gerasis "Kalėdų diedukas" jų niekuomet nepamiršta. Biznieriai, žinoma, prieš šventes tikisi padaryti daugiau biznio.

Vieną vakarą iš išėjau pasidairyti į biznio distriktą. Taip sakant, padaryti "window shopping". Sustojau prie Šleinio. Tai mūsų kolonijoj yra vienatinis lietuvis aukso rūbas. P-no Šleinio krautuvės langai papuošti puikausiais deimantais ir auksiniais daiktais. Ir jie gana pigiai parsiduoda. Jeigu kas norite tokių daiktų pirkti, tai būtinai sustokite pas p. Šleinį.

Kitame bloke sustojau prie "Main Buxery". Tai, p. Jono Yankaus avalinės krautuvė. Pradėjau kalbėtis su krautuvės savininku. Tuo tarpu iš Chicagos atvyko agentas, kuris turėjo pilną karą prisikrovęs įvairių batų ir pusbačių. Visą tą tavorą jis atvežė į krautuvę. Tokiu budu pas Yankų dabar bus kuo geriausias pasirinkimas. Kokių čeverykų kas norės, tokių galės gauti. Well, sako Yankus. Kalėdos artinasi, tad reikia turėti visokiausių čeverykų, o ypač moteriškų.

Kitas mūsų krautuvninkas yra p. Jonas Rudkauskis. Pas jį galima nusipirkti viską, kas tik šeimai yra reikalinga. Jis, taip sakant, gali žmogų apreng ti nuo galvos ligi kojų. Taigi, kam reikalingi drabužiai, tai nepamirškite mūsų tautiečio.

Kadangi vakaras buvo gana vėsus, tai aš sustojau pas šiuvėją L. Laucių susišildyti. Pradėjome kalbėtis apie biznį. Aš sakau jam, kad jis net vakarais nesustoja dirbęs, — matomai, labai darbais apkrautas. Jisai atsakė, kad prieš Kalėdas visuomet taip yra: visi nori pasipuošti. Vieni naujus drabužius siudinasi, o kiti valo ir taiso senuosius.

Jeigu norite pasipuošti Kalėdoms, tai būtinai nešikite savo drabužius išvalyti Lauciui, Busite patenkinti.

Buvau užėjęs ir pas lietuvius bučerius,—J. Ragelį, Joną Karvelį, M. Martinavičių, A. Turkevičių, Jokubą Karvelį ir keletą kitų. Visi jie skundėsi blogu bizniu. Sako, bedarbių yra labai daug. Jie dažniausiai ima "bargan". Visgi tautietis susimylės. Kai turi pinigų, tai jie eina į grandines krautuves. Tautiečius biznierius prisimena tik tada, kai pasidaro riestai.

Lietuviai turėtų visuomet pirkti pas savuosius. Juk dabar jie mato, kad bėdoj juos šelpia tik savieji.

Pasipirkęs pas lietuvius, kas man buvo reikalinga, sustojau pas p. St. Bartkų, mūsų "papsininką". Nors jau buvo gana vėlai, bet jis dar tebedirbo. Sakau jam, kad "fabrikas" eina visu smarkumu, o dar skundžiasi, kad biznis prastas. Atsakė, kad prieš Kalėdas reikia turėti daugiau tavoro.

P-nas Bartkus daro nebloga biznį ne tik tarp lietuvių, bet ir tarp svetimtaučių. Kam bus reikalingas papsas ar alus, tai neužmirškite kreiptis į jį. Jis suteiks tikrai gerą patarnavimą.

Tai tiek šį kartą apie Kalėdas. O kai ateis Kalėdos, tai ir vėl prasidės tos pačios bėdos.—**Žilas Senelis.**

So. Omaha, Nebr.

Dar apie Petro Juzeliūno mirtį

Lapkričio 27 d. čia pasimirė Petras Juzeliūnas (Zolen), kuris savo laiku nemažai rašydavo korespondencijų. Korespondencijoms jis naudodavosi slapyvardu Proletaras.

Pastaruoju laiku Juzeliūnas nuolat sirgo. Jis turėjo smarkią galvos ligą, kuri jį baisiai kankino. Buvo jam padaryta net dvi operacijos, bet tai nieko negelbėjo. Išgulėjęs ligoninėj devynis mėnesius ir matydamas, jog jokio pagalbos nėra, jis sumanė pagreitinti mirtį: pro langą nušoko nuo trečio ligoninės aukšto. Dviem valandom praėjus po to įvykio, jis jau buvo nebegyvas.

Paliko jis dideliame nuliūdime 8 metų sunų Leonoldą ir buvusią savo žmoną, su kuria jis išsiskyrė prieš trejetą metų. Prieš operaciją jis padarė testamentą, paskirdamas ant savo turto tris apiekunus. Visą savo turtą jis paliko sunui. Kol sunui sukaks 21 metai amžiaus, tai turtą prižiūrės apiekunai. Bet jeigu sunus kartais mirtų, nesulaukęs to amžiaus, tai turtas turės tekti Lietuvos Social demokratų Partijai leidimui mokslišku knygų.

Testamente taip pat patvarkė, kad jo kunas butų sudegintas krematorijoj ir pelenai laikomi tol, kol paaugs sunus. Jeigu sunus panorės, tai jis tuos pelenus galės pasiimti.

Laidotuvės buvo laisvos be jokių religiškų ceremonijų, nes to reikalavo nabašninkas. Kunas tapo sudegintas Forest Lawn krematorijoj. Atsilankė labai daug žmonių, nes tai buvo pirmas Omahoj lietuvis, kurio kunas tapo sudegintas. Visiems tad buvo įdomu pamatyti, kaip tai daroma.

Tegul ramiai ilsisi draugo Juzeliuno pelenai Forest Lawn krematorijoj!—**Apiekunas.**

Detroit, Mich.

Visko po biski

SLA. 352 kuopos susirinkimas įvyko gruodžio 6 d. Lietuvių Svetainėj. Buvo nominuojami kandidatai į Pildomąją Tarybą ir renkama kuopos valdyba.

Prieš nominacijas buvo leidžiama apkalbėti kandidatų tinkamumas. Čia tad ir prasidėjo visokie pliotkai. Kai kurie tiek įsismagino, jog kalbėjo viską, kas tik jiems ant seilės užėjo. Reikia pasakyti, jog jau iš kalno buvo prisirengta prie balsavimų ir varoma didelė agitacija. Ypač buvo dedamos pastangos, kad "nunakinti" Bagočių. Vienas įsikarščiavęs biznieriukas klausė pirmininko, ar tai tas Bagočius, kuris buvo "numiręs" ir paskui pomirtinę išgavo...

Tas klausimas buvo stalomas aiškiu tikslu, kad pažeminti Bagočių. Pats klausėjas gerai žino, jog nieko panašaus niekuomet nėra buvę. Butų gerai, kad tas biznierėlis pasižiurėtų į savo praeitį. Savo laiku jis pardavinėjo Lietuvos Atsiatymo Bendrovės šėrus, kurios dabar šuo ant uodegos nunešė. Kitas jo nuopelnas, —tai prisidėjimas prie garsios Sankulos kompanijos, į kurią ne vienas žmogus sukišo savo pinigus.

Ir štai tas ponelis, kurio praeitis gana tamsi, drįsta susirinkime visai be jokio pamato kitus terlioti. Nežiurint į visa tai, "tikrieji tautiečiai" nieko strošno nelaimėjo.

Depresija yra depresija, — ji visus skaudžiai paliečia. Neapleng nei butlegerių. Jų biznis tiek sumažėjo, jog kai kurie iš susikrimtimo pradėjo lietuviškų davatkų keliais eiti. Vadinasi, jie butlegeriauja su liežuviais, apkalbinėdami tuos žmones, kurie neeina į jų landynes.

Apie darbus tiesiog neužsimoka nei kalbėti, nes toj srity nieko naujo: viskas ramu, kaip miške, kur nėra vėjo. Gyventojai kenčia didelį vargą. Daugelis jau prarado savo namus bei lotus, kuriuos buvo nusipirkę ant išmokėjimo.

Dejuoja taip pat ir biznieriai. Labai sunku ir jiems bėra varstis. Kai kurie tiesiog nebegali sau pragyvenimo padaryti ir priversti yra biznius likviduoti.—**Vandupė.**

Grand Rapids, Mich.

Atsakymas į "Naujienų" gruodžio 10 d. korespondenciją

S. Naudžius rašo: "D. Greičaitis, kuris buvo vice-pirmininku, atsilankė. Tačiau, man rodos, jo išrinkimas nėra legališkas, kadangi jis pats tam urėdui kandidatavo ir pats už jį paduotus balsus skaitė."

Turiu pasakyti, kad tas netiesa. Pirmininkas, pirma negu prasidėjo rinkimai, paskyrė komisiją, iš trijų asmenų, Butent, A. Karalių, J. Ruzinską ir J. Smilgių. Minėti asmenys išdalino baliotus, surinko juos ir suskaitė. J. Smilgius paskelbė balsavimo rezultatus. Taip buvo daroma su už kiekvieną viršininką paduotais balsais. Man nesuprantama, kaip S. Naudžius galėjo nematyti ar pamiršti, kad komisija skaitė balsus.—**D. Greičaitis.**

Garsinkitės Naujienose

Naujas išradimas.
DEKSNIO GALINGA MOSTIS, kurios pasaulis per šimtus metų laukė, jau yra gatava. Deksnio Galinga Mostis yra sudaryta iš 18-kos skirtingų elementų, iš visų kraštų svieto girių visokių medžių aliejų. Deksnio Galinga Mostis kaipo saulės spinduliai, paskyrimingai gydo: Reumatizmą, Rankų, Kojų, Nugaros skaudėjimą, Rankų, Kojų tirpimą ir atšalusį kraują, nikstelėjimą ir, šiaip visokius skaudėjimus. Tukstančiai žmonių yra pagiję, o milijonai dar nežino apie tai.
Deksnio Galinga Mostis yra tiek verta aukso, kiek ji pati sveria, sulig naudos gydymo. Gyarantojam: jeigu nebutų taip kaip rašom, pinigus gražinam. Parsiduoda visur. Klauskite taip: DEKEN'S NEW DISCOVERY OINTMENT. Kaina 75 centai.
Deken's Ointment Co
HARTFORD, CONN.

Pirkit Kalėdų Dovanas . . .
SAVO, KAIMYNYSTĖJE
VYRŲ, MOTERŲ ir VAIKŲ APRĖDALŲ KRAUTUVĖ. Kiekvienam pirkėjui dovanos, moterims — skepetaitės.
The West Dry Goods Store
Savininkas JOS. PIKELIS
2945 W. 63rd St.

KALEDU DOVANA

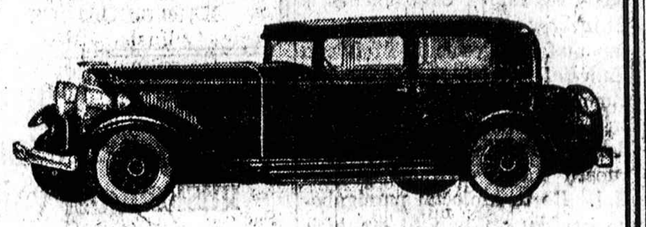

GERIAUSIA YRA DOVANA TAI
Naujas NASH Automobilius
Kuris padaro žmogų laimingu kasdien.
Širdingai kviečiam atsilankyti pas mus ir pamatyti vėliausios mados NASH automobilių pas
Balzekas Motor Sales
4030 Archer Ave.
Tel. Lafayette 2082

Sieniniai Kalendoriai
Paveiksluoti, dideli
Pusdykiai — 100 už $10.00
Užsisakykite tuojaus
NAUJIENOSE
1739 So. Halsted St. Tel. Roosevelt 8500

PIRKITE KALĖDŲ DOVANAS; Dabar Pusė Kainos

Deimantai, Žiedai ir Laikrodėliai dabar pas mus parsiduoda nuo 25% iki pusės pigiau.
PETER NOVER
DEIMANTAI, LAIKRODŽIAI IR BRANGMENYS
Brangmenų ir Laikrodžių Taisymas
4148 ARCHER AVENUE
PHONE LAFAYETTE 3847
Chicago, Ill.

SAUGU SIŲSTI PINIGUS
PER MŪSŲ ĮSTAIGĄ
Per 15 metų nei vienas centas nežuvo
Važiuojant Lietuvon, Teisingas Patarnavimas
Perkame Lietuvos Paskolos Bonus ir Mokame
$40.00 už $50.00 ir $80.00 už $100.00 — CASH.
Atsilankykit ypatiškai arba prisiųskite per paštą.
JOHN J. ZOLP
4559 So. Paulina St., Chicago, Ill.

KALĖDINIS
Išpardavimas!
Budriko didelis užpirkimas padaro galimu taip pigiai parduoti NAUJĄ 1932 METŲ RCA VICTOR RADIO ir Fonografas Kruvoje.
Model RE 73
Dykai Elektrikinis Laikrodis arba Radio Suolelis
$10.00 įmokėti

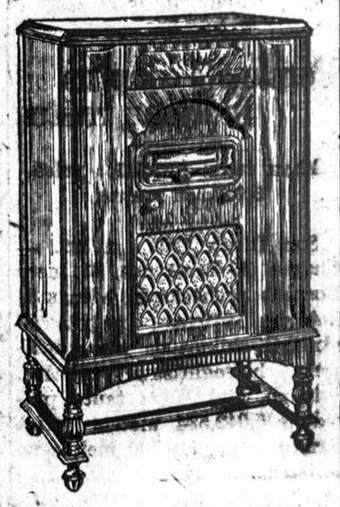

ŠIS RADIO TURI:
Synchronized tono sistema, 4 screen grid tubos. Tono kontrolė, Plačiai iliustruotas dial, Electrodynamic speakeris. Padarytas parduoti už $129.00
DABAR TIKTAI UŽ
$99.50
Su 8 RCA Tubomis
Tai gražiausia Kalėdoms dovana savo šeimynai
Kitos R. C. A. VICTOR RADIOS po $37.50 iki $350.00
Didžiausias Pasirinkimas Victor ir Kitų Rekordų
SPECIALIS LIETUVIŲ RADIO PROGRAMAS KALĖDŲ DIENOJE —
nuo 3 iki 4 val. po pietų iš stoties WCFL 970 kil.
Taipgi Nedėlioje nuo 1 iki 2 val. po piet.
Ketverge nuo 7 iki 8 v. vak. iš stoties WHFG 1470 k.
Jos. F. Budrik, Inc.
DIDŽIAUSIA RADIO KRAUTUVĖ CHICAGOJE
3417-21 South Halsted Street
Budriko Rex Krautuvė
3343 South Halsted Street
Telefonai BOULEVARD 8167-4705

Boston Shoe Store
3435 S. Halsted St.
PER KETURIAS DIENAS TIKTAI—
Panedėly, Utarninke, Seredoj ir Ketverge
yra paskutinė diena!
Elektrikinis LAIKRODIS Vertės $2.50
DYKAI! DYKAI!
Perkant porą BOSTON'S Superior ČEVERYKŲ už $3.85 ir aug. Vyrų ar Moterų

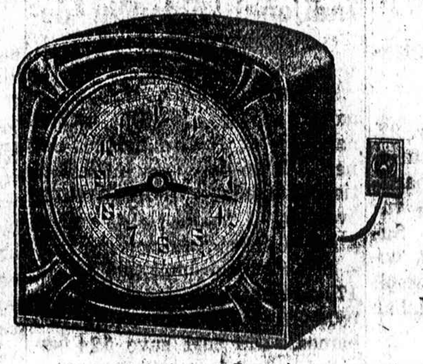

Perkant porą BOSTON'S Superior ČEVERYKŲ už $3.85 ir aug. Vyrų ar Moterų

Jus pirkdami porą Boston's Geriausių Čeverykų už $3.85 ir augs, Gausite į $2.50 Elektrikinį Laikrodėlį
DYKAI
Boston's Čeverykai yra geresni negu kada buvo.
Boston's Kainos yra žemesnės negu kada buvo.
Boston's Kokybė yra didesnė negu kada buvo.

ĮSIGYKITE PORĄ BOSTON'S ČEVERYKŲ DABAR
Boston Shoe Store
3435 S. Halsted St.

"Savas Pas Savą" — sako, biznieriai

BAGDONAS BROS.
FURNITURE & PIANO MOVING
Local & Long Distance Removal
3244 S. Halsted St.
Office Tel. Calumet 3399
Res. Tel. Yards 3408

BRIDGEPORT MOTOR SERVICE
Goodeonai Broliai
Fornyšių ir pianų muveriai vietoje ir toli, patarnavimas geras ir pigus.
817 West 34th St.
Tel. Boulevard 9336

Garsinkitės "N-nose"

GARSINKITĖS "NAUJIENOSE"

IMPERFECT IN ORIGINAL

PIRMYN

BURNING BITS....

No matter how hard we have saved
To get that book we crave,
Somehow we yield to sentiment once more.
We buy a bit for Mother,
Nor can we forget Dad and Brother.

In this modern day and age,
We pretend that sentiment should have no place;
But when the Christmas season is again nigh,
We leave our modern inclinations high and dry —
For that look in Mother's eyes,
That proud flush on Dad's familiar face,
And Brother's wide-spread grin of gladness,
When each receives your humble gift of joy.

* * *

We could not find an appropriate poem for Christmas this week, so we had to compose one ourselves.

* * *

WITH ALL these holidays so close, it is much easier to simply muse and gossip, and probably you will find it easier reading little tid-bits; therefore the extract from The History of Lithuania will be ommitted this week.

* * *

GLOWING EMBERS: — Some of the Chorus members were curious as to how I managed to get all my information about the happenings during rehearsal, Friday before last, since I was absent from said rehearsal.....simple, my dear fellow members, simple.....**Burning Bits** employs a whole corps of secret service reportors.....ask Annus, if you don't believe me.....ever hear our feeble efforts over WHFC on Thursdays?.....we hear Dan has reconsidered....,Tommy Kruger, our new Social Chairman, is in the process of initiation.

* * *

THE KIDS had 'one swell time' at the Ramova and Milda Theatres last Saturday.....free admission-free candy.. ..gee, I wouldn't mind being a kid myself.....this day for all the Lithuanian children was sponsored by **Naujienos** and conducted by The Lithuanian University Club, in coordination with the two theatres.

* * *

AND NOW, true to the pervading holiday spirit, **Pirmyn** announces a Christmas Party, tomorrow, at Meldazis Hall, 2244 W. 23rd Place. You are all invited.

* * *

THE CHORUS will rehearse until nine—and then we make merry. See you all?

* * *

EVERYONE is hurrying and scurrying—mother is preparing those delicious Christmas indigestibles—father is wrestling with the "Christmas tree"—sis' is trying to decide which card to send to Tom and which to Jim—brother is tearing his hair in desperation, still undecided about what to get the girl-friend, and how and where to get the money—while little brother, serenely munching purloined cookies, snoops through attic, closets, and basement in search of that train he asked Santa Claus to bring.

Christmas! That delectable holiday is well nigh upon us! We hope all our readers, contributers, friends, enemies, and others, receive the gayest of Christmas cards, neckties, pajamas, and lingerie. We hope all of you receive just the gift you desired most; that you are all happy, cheerful, gay; that you are all well, that you forget all about your business worries, bad colds, bad luck, and homework; that you will forgive your humble scribe for all of the past issues of **Burning Bits** you did not like, his honest and well-meant efforts to entertain you with poetry, history and personals, and—well, I wish you all A VERY VERY MERRY CHRISTMAS.....

Anthony Stelmok.

Seno Petro atsakymas komisarams

Senas Petras, aprašydamas "Naujienų" No. 275 kaip "Vilnies" darbininkų algos yra kapojamos ir kaip darbininkai joje išnaudojami, užmynė ant raudonojo korno komisarams Andriuliui ir Mileriui.

Ir ve ježednievnos numery 296-me vienas komisarų, pasirašęs slapyvardžiu "V. šapos darbininkas", prirašė pusantros špaltos prieš Seną Petrą, teisindamas komisarų biznį.

"Vilnies" boselis, kritikuodamas Seną Petrą ir "Naujienas", pats save sukritikavo, tur but todel, kad vartojo perdaug riebių žodžių, kaip pav. "socialfašistas", "Grigaičio vergas" ir kitokių. Tuos visus žodžius palieku Andriuliui, nes jie vėl bus reikalingi jam prieš Seną Petrą arba "Naujienas". Paduosiu gi vieną kitą ištrauką iš ježednievnos.

Komisarų dienraštis minėtam straipsny kalbėdamas apie algų kapojimą savo darbininkams klausia: girdi, kas tame blogo?

Ar ne juokinga? Komisarai nemato nieko blogo, jei jų darbininkams algos nukapojamos. O kai Henry Ford arba Rockefelleris, ar kuri kita įstaiga nukapoja darbininkų algas, tai "Vilnis" rėkia, jogei algas nukapojo, o gyvenimo reikmenos dar tebekaštuoja tiek, kiek karo laikais. Dabar vėl. kai "Vilnies" darbininkų algos trumpu laiku tapo nukapotos du kartu, tai "Vilny" klausiama, kas tame blogo, kad jos nukapotos $11 savaitėj; arba, kas tame blogo, kad algos neišmokėtos po mėnesį laiko?

Ježednievnos boselis kalba, kad darbininko alga esanti gera $20 savaitei. Reiškia, kad darbininkas su šeimyna galįs gerai gyventi už $20 savaitėje. Bet su komisaru Andriuliu yra jau kitokia kalba: jam reikia geresnės savaitinės algos.

Toliau nurodoma, buk "Vilnies" darbininkai dirba ne del aukštų algų, bet del komunistinio judėjimo.

Reiškia, Andriulis ar Bimba pasakys savo darbininkams raudoną graudų komunistinį spyčių, buk jie dirbą idejai, o ne tam, kad gauti aukštas algas, ir tie darbininkai turi tylėti. Tie darbininkai turi tylėti, ba komisaras turi galios su komunizmo ideją uždaryti jiems burną ir algą kapoti. Na, o komisarai, kaip Bimba arba Andriulis, jie gali gražiau gyventi.

Boselis sako, be to, kad Jonas Žilinskas dirbąs "Vilny". Taip, jisai vėl sugrįžo į darbą. Bet kodel komisaras neparašo apie tai, kelias savaites J. Žilinskas buvo be darbo? Suprantama, kad Žilinskas buvo priverstas pasiduoti Andriulio-Bimbos diktaturai ir prisiimti algos kapojimą, nes nedarbui siaučiant Žilinskas niekur negalėtų darbą gauti. Ir ne tik Žilinskas, bet daugelis kitų alginių vergų dirba dantis sukandę dirbtuvėse ir prisiima algų kapojimą, ba kitokios išeities nemato.

Pačioje "Vilny" ir "Laisvėje" per metus laiko bosų diktatoriška ranka atėmė darbą iš šių darbininkų: Pruseikos, Bacevičiaus, Strazdo, o dar liste esama kitų. Laisvėj atimta darbas iš Butkaus, Paukščio, Kuodžio ir kitų.

"Vilny" dar rašoma, buk joje nėra bosų, o esą visi lygus. Tik nusijuokti tenka iš tokios lygybės. Tai tur but komunistinė "lygybė". —**Senas Petras.**

Brighton Park

Kam reikalinga auksinių daiktų, kaip tai žiedų, laikrodėlių ir įvairių kitokių gražnų, tai atlankykite p. Kass krautuvę.

Ta krautuvė yra J. A. Kass (Kazakausko) adresu 2049 W. 35th street, prie Archer ave.

P-nas Kass yra senas biznierius, kuris užlaiko geros rūšies laikrodėlius ir abelnai viską, kas surišta su auksinių ir sidabrinių daiktų pardavimu.

Kam reikalinga pirkti dovanos, tai tikrai gera vieta pirkti jas pas Kazakauską

Žvalgas.

Marquette Park

Čia tarp daugelio biznierių gėrai žinomas yra Juozas Pikelis, kuris užlaiko The West Dry Goods Store adresu 2945 West 63rd street.

P-no Pikelio krautuvėj galima rasti visokių prekių moterims, vyrams, mergaitėms ir vaikams — taip kalėdinių dovanų, kaip kasdieninių reikmenų.

Vietos lietuviai, nepamirškite atlankyti šią krautuvę ypač prieš Kalėdas ir pasipirkti už prieinamą kainą Kalėdų dovanų.

Draugas.

PROGA KELIONĖMS

Kasdie į New York $13. Florida $18. Dallas $13. California busu ar automobiliu $20. New Orleans $13. Detroit $3. St. Louis $3. Minneapolis $6. Omaha $8. Pittsburg $7. Kansas City $7. Miami $32.75. Cleveland $5.75.
U. S. LIMOUSINE LINES,
HOTEL GRANT,
6. N. Dearborn. Tel. Randolph 4209

Garsinkitės "N·nose"

ČEVERYKAI visai šeimynai

Beveik kiekvienas žmogus perka DOVANAS KALĖDOMS. čeverykai yra gera dovana. Todel, mes padarėm SPECIALĮ IŠPARDAVIMĄ ir užtikriname, kad atsilankę pas mus busite užganėdinti.

UNIVERSAL SHOE STORE

ZALESKI ir MARTIN, Savininkai
3265 S. Halsted St. Tel. Victory 6576

Lai Buna Šių Kalėdų Dovana

PIANAS

Bus garbė davėjui, nudžiuginimas apdovanojamų — Muzikos linksmybe namuose.

Peoples Furniture Krautuvės

Dabar Siulija Specialiai už
MAŽAS KAINAS
Visus Naujus, Pertaisytus ir Demonstruojamus Pianus.

Summer Pianos	$20.00
Reuner Pianos	$30.00
Schultz Pianos	$25.00
Kimball Pianos	$55.00
Hamilton Pianos	$65.00
GROJIKLIAI PIANAI	
Mueller & Boch Grojiklis	$60.00
Cable Nielson Grojiklis	$75.00
Marshfield Grojiklis	$80.00
Mackey & Camp Grojiklis	$70.00
Bell & Co. Grojiklis	$75.00
Hamilton Grojiklis	$95.00
Kimball Grojiklis	$98.00
Hartford Grojiklis	$65.00
ELEKTRIKINIAI GRAND PIANAI	
H. C. Bay Reproducing Grand	$195.00
Kimball Reproducing Grand	$480.00

Taipgi yra daugybės kitokių ligių bargenų.

Lengvus išmokėjimai, pritaikomi visiems reikalaujantiems.

Krautuvės atviros kas vakarą.

SOUTH WEST SIDES LARGEST STORES — The Peoples Furniture Co. — FURNITURE, RADIOS, PIANOS, RUGS, STOVES & GEN. HOUSEHOLD GOODS — EVERYTHING For The BETTER HOMES

4177-85 Archer Ave. Tel. Lafayette 3171
2536-40 W. 63rd St. Tel. Hemlock 8400

Kaledu Išpardavimas

Pork Loin	sv.	9½c
Round Steikas	sv.	15½c
Žąsys, šviežiai nupeštos	sv.	13½c
Antys, šviežiai nupeštos	sv.	17½c
Kalakutai, šviežiai nupešti	sv.	19½c
Frankfurtai	sv.	10½c
Švieži, netarpyti taukai	sv.	5½c
Su žiebrukais lašiniukai, rukyti	sv.	10½c

Ir kitokios mėsos labai pigiai — dideliame pasirinkime.

3631 So. Halsted Street

SERGANTIEJI!

Pasitarkit su Dr. Ross, dykai, apie bile ligą ar silpnumą.

Veliausi ir geriausi treatmentai išgydymui kraujo ligų, reumatizmo, inkstų, puslės, urinarių ir visų užkrečiamųjų ligų. Taipgi speciali treatmentai sugrąžinimui energijos ir stiprumo be laiko nusilpusiems ir lytiniai silpniems vyrams.

Sergantys žmonės kviečiami ateiti del nemokamų informacijų, kurios bus suteiktos be jokių pareigų.

Dr. Ross kainos yra žemos ir visiems prieinamos. Galima susitarti del lengvų išmokėjimų, kad kiekvienam duoti progos išsigydyti.

DR. B. M. ROSS
UŽTIKIMAS SPECIALISTAS
35 South Dearborn Street

kampas Monroe Street, Chicago, Ill. Imkite elevatorių iki penkto augšto. Priėmimo kamb. 506 del vyrų ir 508 del moterų. Valandos: 10 a. m. iki 5 p. m. Nedėliomis 10 a. m. iki 1 p. m. Panedėliais, Seredomis ir Subatomis nuo 10 a. m. iki 8 p. m. 30 Metų TAME PAČIAME NAME

Daktaras WISSIG,

Kapitonas Specialistas iš — Pasauliniame Kare Seno Krajaus

GYDO VISAS LIGAS VYRŲ IR MOTERŲ PER 26 METUS. NEŽIURINT KAIP UŽSISENĖJUSIOS ir NEIŠGYDOMOS JOS YRA Speciališkai gydo ligas pilvo, plaučių, inkstų ir puslės, užnuodijimą kraujo, odos, ligas, žaizdas, reumatizmą, galvos skausmus, skausmus nugaroje, košėjimą, gerklės skaudėjimą ir paslaptingas ligas. Jeigu kiti negalėjo jus išgydyti, ateikite čia ir pertikrinkite, ką jis jums gali padaryti. Praktikuoja per daugelį metų ir išgydė tukstančius ligonių. Patarimas dykai. OFISO VALANDOS: Kasdie nuo 10 valandos ryto iki 1 valandai ir nuo 5-8 valandai vakare. Nedėliomis nuo 10 ryto iki 1 val. 4200 West 26 St., kampas Keeler Ave., Tel. Crawford 5573

25 METAI KAI ATGAVO SPAUDĄ

Bet tik pirmą kartą įsigijom tikrai kulturiška "NAUJO ŽODŽIO" leidžiamą dvisavaitini spalvuotą jumoro žurnalą

"VAPSVA"

Joks jumoro žurnalas neturėjo tokio bendradarbių sąstato: A. Varbas, K. Alijošius, J. Herbačiauskas, Pivoša, Jul-Boks, J. Kulakauskas, A. Smetona, J. Martinaitis, K. Kalpokas ir kiti.

PRENUMERATA su priedais metams 10 litų, trims mėnesiams 2 lt. 50 ct. Dabar iki metų galo tik 7 litai.

Rašykite:
"Vapsva", Kaunas, Maironio 6.

!

pražuvęs

Daugelis pirmuju ispudžiu dažnai esti sugadinama kokiu nors mažu iš pažiuros daiktu.

TAI yra piuku jeigu gali taip padaryt, jog kitiem patiktum. O vienok, dažnai koks mažas dalikas gali neleisti jums eiti pirmin.

Pavyzdžiui, jeigu žmogaus dantis yra nešvarus, tai jus noroms ar nenoroms turėsite ta kaipo užmetima tam žmogui. O tuo tarpu gal-but toks pat užmetimas yra daromas ir jums.

Listerine, dantu tepalas, valo dantis nauju budu. Musu chemikai pagalios surado sustata kurs ištikro šveičia nedraskydamas dantu emalės — tas sunkus uždavinis pagalios tapo išrištas.

Didelė tubė Listerine dantu tepalo kainuoja tik 25 centai; gausite per savo aptiekoriu. **Lambert Pharmacal Co., Saint Louis, U. S. A.**

PAS MUS PIGIAU

NUO 25 IKI 50 NUOŠIMČIŲ

Sulankstytus automobilius pataisome taip, kad jie išrodo kaip nauji. Musų "Rebore" darbas yra pilnai garantuotas. "Ignition" darbą atlieka ekspertai. Plovimas ir greesinimas automobilių tik $1.00. Puikus garažas del laikymo automobilių. Sugadintus automobilius parvežame iš visų miesto dalių. Patarnavimas dieną ir naktį.

ROXEE MOTOR SERVICE

J. VISCONT, Savininkas.
P. Budvitis ir J. Želvis, Mechanikai.

907 W. 35th St., Phone Yards 0405

Rusiškos ir Turkiškos Vanos

12th STREET
Tel. Kedzie 8902

1514-16 Roosevelt Rd.
arti St. Louis Ave.
CHICAGO, ILL.

NAUJOS KNYGOS

Gaunamos "Vienybės" Knygynė

VIREJE. Išleista 1926 metais. Apdaryta 1,054 patarimai kaip virti įvairius valgius.	$2.50
MAISTAS IR VALGIŲ GAMINIMAS. Dr. J. Kvedaro Mokykloms ir šeimininkėms vadovėlis ir pamokymai, kaip gaminti sveikus ir skanius valgius sveikiems, vaikams ir ligoniams.	$1.50
LIETUVOS APGYVENTOS VIETOS Šioje 735 puslapių knygoje telpa daviniai pirmo Lietuvos žmonių surašymo. Surašyta visi Lietuvos kaimai, vienkiemiai ir miestelial, skaičius gyventojų, kiek yra ukininkų, kaip toli geležinkelio stotis ir arčiausias paštas.	$3.00
KAUNO ALBUMAS Knyga paveikslų ir fotografijų Kauno miesto.	.50
VINCO KREVĖS RAŠTAI. Septyniuose tomuose	$7.00
LIETUVIŲ KALBOS RAŠYBA Rašybos vadovėlis su rašybos žodynėliu. Išleista 1926 metais.	.50
NAMŲ RUOŠOS VADOVĖLIS Namų darbai, naminė sąskaitybė ir biudžetas. Kaip pigiai šeimyna užlaikyti.	.55

VIENYBĖ
193 Grand Street Brooklyn, N. N.

NAUJIENOS

The Lithuanian Daily News
Published Daily Except Sunday by
The Lithuanian News Pub. Co., Inc.
1739 South Halsted Street
Telephone Roosevelt 8500

Editor P. GRIGAITIS

Subscription Rates:
$8.00 per year in Canada
$7.00 per year outside of Chicago
$8.00 per year in Chicago
8c per copy

Entered as Second Class Matter March 7th. 1914 at the Post Office of Chicago, Ill. under the act of March 3rd 1879.

Naujienos eina kasdien, išskiriant sekmadienius. Leidžia Naujienų Bendrovė, 1739 S. Halsted St., Chicago, Ill. Telefonas Roosevelt 8500.

Užsisakymo kaina:
Chicagoje — paštu:

Metams	$8.00
Pusei metų	4.00
Trims mėnesiams	2.00
Dviem mėnesiams	1.50
Vienam mėnesiui	.75

Chicagoj per išnešiotojus:

Viena kopija	8c
Savaitei	18c
Mėnesiui	75c

Suvienytose Valstijose, ne Chicagoj, paštu:

Metams	$7.00
Pusei metų	3.50
Trims mėnesiams	1.75
Dviem mėnesiams	1.25
Vienam mėnesiui	.75

Lietuvon ir kitur užsieniuose (Atpiginta)

Metams	$8.00
Pusei metų	4.00
Trims mėnesiams	2.50

Pinigus reikia siųsti pašto Money Orderiu kartu su užsakymu.

LENKTYNĖS TARPE "ŠLAPIŲJŲ"

Washingtono politikos sferose kalbama apie frakcijų kovą demokratų partijoje. Stipriausias demokratų kandidatas į prezidentus šiuo tarpu esąs New Yorko valstijos gubernatorius Roosevelt, bet juo esą nepasitenkinę "šlapieji" (prohibicijos priešai), kurių priešakyje stovį nacionalio komiteto pirmininkas Raskob ir buvęs kandidatas į prezidentus Al Smith: jiem dviem Rooseveltas esąs nepakankamai "šlapias", nes jisai ieškąs simpatijų tarpe prohibicijos fanatikų pietinėse valstijose ir vakaruose.

New Yorko gubernatorius pareiškė savo priešingumą 18-ám konstitucijos amendmentui, kuomet jisai buvo renkamas. Jisai, be to, dėjo savo parašą po kiekvienu įstatymu, kuris buvo prohibicijos priešų pravestas valstijos legislaturoje. Bet jisai vistiek nesąs pakankamai "šlapias" Raskobo-Smitho frakcijai!

Iš to matome, kaip žymiai pasikeitė Amerikoje sentimentas prohibicijos klausimu. Partijoje, kuri tikisi laimėti ateinančius prezidento rinkimus, eina lenktynės tarpe "šlapiųjų" ir "šlapiausiųjų".

Bet tos lenktynės nėra nuoširdžios. Jų tikslas yra nukreipti publikos akis nuo svarbesnių politikos klausimų. Demokratai neturi aiškaus nusistatymo nei nedarbo klausimu, nei muitų klausimu, nei karo skolų klausimu. Nė vienu šitų klausimų jie nėra pasisakę, kuo jie skiriasi nuo republikonų. Bet jie nori, kad ir čia dar taip, įeiti į valdžią. Todėl jie stengiasi parodyti, kad jie už ką ten "kovoja".

KONSERTATIZMO LAIMĖJIMAS AUSTRALIJOJE

Pranešama, kad Austrijos parlamento rinkimuose pralaimėjo Darbo Partija, kuri stojo už kai kurių užsienio skolų atmetimą ir radikales reformas ekonominio krizio pašalinimui.

Australijoje, vadinasi, taip pat kaip ir Anglijoje, laimėjo konservatyvė, atsargi politika. Jai laimėti padėjo ta aplinkybė, kad tenai (kaip ir Anglijoje) buvo įvykęs skilimas Darbo Partijoje.

Darbininkuose, deja, neretai pasireiškia tokių pat stambių nuomonių skirtumų, kaip ir buržuazijoje. Kol jie nebus išlyginti, kapitalizmas tęs savo nepavydėtiną gyvavimą.

SIAURAS PARTYVIŠKUMAS

Dešiniuosius tautininkus krečia drugys, matant, kad jų kandidatai negarbingai prakišo SLA. nominacijose. Karščiuojasi ir oficialiai sandariečiai, kurie remia "dar vienam terminui" (tur but jau devintam) Ge gužį.

Keista susinervavusių žmonių logika. Jie, rodosi, turėtų žinoti, kad vyriausias SLA. principas privalo but **bepartyviškumas.** Į tą organizaciją yra priimami nariai (kaip pačioje konstitucijoje pasakyta), neatsižvelgiant į jų politinius arba religinius įsitikinimus. Tai kokią prasmę dabar turi ta jų pasaka, kad Susivienijimą norį "užgrobti" ar "užkariauti" socialistai?

Yra, beje, partijų, kurios nepripažįsta demokratinės tvarkos ir kurios todėl, paėmusios Susivienijimą į savo rankas, galėtų padaryti jam daug žalos. Dėl šitos priežasties dauguma SLA. narių per dešimtį metų atkakliai kovojo prieš bolševikus. Bet socialistai demokratijos principams yra ne mažiau ištikimi, kaip kas nors kitas.

Sandariečių laikraštis dabar bando paskleisti SLA. nariuose istoriją apie kokias ten socialistų užmacias ir prasimano šitokį dalyką:

> "Socialistai... nepasitiki savo rėmėjų išmintimi ir todėl iškepė jiems gatavą 'sleitą'."

Apie kokį "sleitą" čia eina kalba? Jokia socialistų organizacija apie kandidatų "sleitus" nėra darėsi nutarimų, nėra net svarsčiusi kokius nors "sleitus" Susivienijime. Socialistų Sąjungos Pildomas komitetas iš pat pradžių laikėsi to nusistatymo, kad partinė organizacija **neprivalo** spręsti, ką Susivienijimo nariai turį rinkti savo viršininkais. Ir yra faktas, kad vienur socialistai rėmė vienus kandidatus, kitur kitus. Grand Rapidso ir Kenoshos socialistai, pavyzdžiui, už daugumą Chicagoje pastatytų kandidatų visai nebalsavo; jie turėjo savo "sleitą" (su p. J. Grinium priešakyje).

Nuostabiausia sandariečių pusėje yra tai, kad jie taip greit užmiršta praeitį. Per metų metus jie viešai gyrėsi ir didžiavosi, kad visi SLA. Pildomos Tarybos nariai esą Sandaros nariai. Socialistai betgi nešaukė, kad sandariečiai yra "užgrobę" Susivienijimą. Jie tą iš sandariečių susidėdančią Pild. Tarybą rėmė ir gynė kiek galėdami nuo bolševikų atakų per metų metus. Jeigu socialistai butų tik užėmę neitralę poziciją toje kovoje (nekalbant jau apie susidėjimą su Pild. Tarybos priešais), tai bolševikai butų seniai pasiėmę į savo rankas Susivienijimą ir šiandie Bimba butų jame diktatorius.

Tai kodėl negalima reikalauti, kad ir sandariečiai butų tiek pat tolerantiški link socialistų, kaip socialistai buvo ir tebėra link sandariečių? Ar "Sandaros" rašytojai mano, kad jų partijai priklauso kokios tai **privilegijos** Susivienijime?

Iš tų asmenų, kurių kandidaturas į SLA. viršininkus remia "Naujienos" arba "Keleivis", nėra nė vieno Socialistų partijos nario. Tuo tarpu kai kurie jų yra Sandaros nariai. Bet jeigu tame sąraše ir butų visi vienos tik Socialistų partijos nariai, tai kuo jisai butų blogesnis už tą Pild. Tarybos sąstatą, kuris buvo šimtu nuošimčių sandarietiškas?

Jeigu mes norime kulturiniame darbe daryti kokią nors pažangą, tai turime išmokti **pakęsti kits kito nuomones ir kooperuoti.** Ant grynai partinio kurpalio tempti Susivienijimą negalima, nes nė viena musų partija nėra pakankamai didelė viena jį aprėpti. Keista, kad oficialiai Sandaros vadai šitų paprastų dalykų dar iki šiol nesupranta. Matyt, jie nedaug pasimokino iš SLA. 45 metų istorijos.

Apžvalga

MELAS

Pereitos savaitės "Dirvoje" įdėta po antrašte **"S. L. A. Iždininko kvalifikacijos"** Broniaus F. Simons-Simokaičio rašinys, kurio turinys esąs paimtas iš "Chicagos Radio Valandos Gyvo Žodžio Laikraščio". Be kitų plepalų, tenai randame šitokį sakinį:

> "Jis (SLA. iždininkas Gugis) neatsakė kodėl jis skolino pinigus socialistų dienraščio bendrovei ant tokių paskolų, kurios šiandie nemoka nei procento, nei sumos."

Nors Simons-Simokaitis tame savo rašinyje nemini "Naujienų" vardo, bet yra aišku, kad jisai čia taiko į Naujienų Bendrovę. Mes todėl turime dėl jo priekaišto pareikšti, kad **Naujienų Bendrovė nei per adv. Gugį, nei per ką kitą nėra ėmusi paskolos iš Susivienijimo Lietuvių Amerikoje.**

Iš laikraščių bendrovių, gavusių paskolą iš SLA., yra, kiek mums žinoma, tiktai tautininkų "Vienybė". Šitai tautininkų laikraščio bendrovei Susivienijimas, bunant T. Paukščiui iždininku, paskolino $25,000.00, kurie dar iki šiol nėra atmokėti, nežiurint to, kad penkių metų terminas jau seniai yra praėjęs.

Simons-Simokaitis ir kiti tos rūšies rėksniai, kartu su "Dirva", kuri atspausdino tą šmeižiantį Simokaičio rašinį, stengiasi padėti "Vienybei" pravesti jos bičiuolius į SLA. Pild. Tarybą. Iš to galima suprasti, ko vertas yra Simokaičio pasipiktinimas paskolų negrąžinimu Susivienijimui. Jeigu jisai neveidmainiautų, tai jisai turėtų "V-bę" smerkti ir prieš jos remiamus kandidatus kovoti, bet vietoje to, jisai bando mesti dėmę ant "Naujienų", kurios niekuomet jokių paskolų iš Susivienijimo neėmė ir neprašė.

Tas be sarmatos žmogus neišmano nė to, jogei skelbimas tokių melagingų dalykų, kad "Naujienos" **"nemoka nei procento, nei sumos"** už paskolą (kuri niekuomet nebuvo imta!), yra nieku nepateisinamas ir neleistinas kenkimas bizniui. Jam, matyt, nė motais, kad šitokiu begėdišku rašiniu jisai stato į kebluma ir tą laikraštį ("Dirvą"), kuris jį paskelbė.

Žmonės, kurie arčiau pažįsta Simons-Simokaitį, seniai žino, kad tas asmuo per savo aklą kerštingumą labai tankiai užsimiršta, ką jisai zaunija. Bet mes dar kartą turime išreikšti nusistebėjimą, kad p. Bačiunas pasirinko sau šitokius pagelbininkus, "runydamas" į SLA. prezidentus.

Baigdami, mes reikalaujame, kad "Dirva" tą Simokaičio melą atšauktų. Jau ji ne pirmu kartu Naujienų Bendrovę šmeižia. Neperseniai ji savo špaltose skelbė kito tipo (veikiausia iš tos pačios simokaitinių klikos) melą, kad "Naujienos" kvotusios savo darbininką š. dėl jo namuose išreikštos nuomonės apie kandidatus į SLA. Pild. Tarybą. Ar Clevelando savaitraštis mano, kad šitokiais keliais jisai gali toli važiuoti?

LAISVAMANYBĖ, BOLŠEVIZMAS IR MOKSLAS

"Draugas" perspausdino iš vieno klerikališko Lietuvos laikraščio straipsnį, kuriame įrodinėjama katalikiško universiteto reikalingumas. Tenai aiškinama, kad iš blogų mokyklų kyla "bedievybė" ir "bolševizmas", kurie esą niekas kita, kaip "suklaidinto žmonių proto" vaisiai. Jeigu, girdi, žmonių proto klaidinimas prasideda universitete, tai atsiranda "suklaidinti" mokytojai, kuriuos tas universitetas išleidžia, "suklaidinti" rašytojai ir t. t., ir jie visoje visuomenėje priveisti "nedakepėlių ar bedievių". Toliaus tame straipsnyje skaitome:

> "O kuria kryptimi musų visas kraštas turi važiuoti? Teisingu keliu su Dievu, ar klaidingu keliu be Dievo ir net prieš Dievą, kurio šioj žemėj galutinis tikslas — tai ten, raudoni rytai, žmonių kraujuje išmaudytos raudonos raidės SSSR., žmonijos gėda — bolševizmas. Musų tautai ten nepakeliui. Apsaugok, Viešpatie!"

To straipsnio autorius užmiršo arba tyčia ignoravo visiems žinomus faktus. Imsimo Rusiją — ar tenai caro valdžia nedėjo didžiausių pastangų, kad mokyklose jokios "bedievybės" nebutų? Visi žino, kad dėjo. Religija tenai buvo per prievartą brukama ir pradinėse, ir vidurinėse mokyklose; bet mokiniai, pirma negu pasiekdavo universitetą, jau daugumoje budavo laisvamaniai. Ne mokykla ir ne mokyklos užgirti vadovėliai padarydavo mokinius religijos priešais, bet tie raštai, kuriuos mokykla ir valdžia drausdavo.

Imkime Ispaniją. Tenai dugiau kaip per tukstantį metų nebuvo jokių kitų mokyklų, kaip tik katalikiškos. Didelėje daugumoje mokyklų visi mokytojai buvo kunigai ir zokoninkai. O ką dabar matome toje "katalikiškiausioje" šalyje? Tenai valdžia vos sulaiko minias nuo bažnyčių deginimo (ko nė bolševikiškoje Rusijoje žmonės nedarė).

Tas pats, tik dar aštresnėje formoje, dedasi ir Meksikoje, kurioje katalikybė (atnešta iš Ispanijos) buvo įsigalėjusi, gal but, dar labiau, negu Ispanijoje.

Taigi yra tuščia pasaka, kad su pagelba katalikiškų mokyklų galima pašalinti "bedievybę". Mokyklos, kuriose religija yra per prievartą brukama mokiniams, greičiaus prirengia dirvą "bedievybei", nes ten, kur yra pasikėsinimas suvaržyti protavimo laisvę, kyla **nepasitikėjimas mokytojais** ir net neapykanta prieš juos. Mokytojai mokina vienaip, o mokiniai galvoja kitaip.

Kai dėl sumanymo steigti katalikišką universitetą Lietuvoje, tai jisai yra ne tik bereikalingas, bet ir kenksmingas. Dvi aukštas mokyklas Lietuva kolkas negali palaikyti tinkamoje aukštumoje; todėl, jeigu atsiras antras universitetas šale dabartinio, tai juodu abu bus silpni — ir finansais, ir pedagoginėmis pajėgomis.

Tame sumanyme reiškiasi Lietuvos klerikalų baimė prieš mokslą. Jie nepasitiki savo idėjų stiprumu. Jie mano, kad tokioje mokykloje, kurioje studentas turi teisę laisvai ieškoti tiesos, jisai "paklys", pataps "bedieviu". Todėl jie nori turėti tokią mokyklą, kur ta laisvė butų panaikinta, kur studentas butų **verčiamas** klausyti ir skaityti tiktai tą, ką patvirtina bažnyčios vyriausybė.

Šituo atžvilgiu klerikalai yra visai panašus į bolševikus, kuriuos jie taip niekina, ir į fašistus. Nes ir bolševikai bijo mokslo laisvės: sovietų Rusijoje visos mokyklos, neišimant universitetų, yra paverstos **propagandos įstaigomis.** O Italijoje valdžia įsakė visiems universitetų profesoriams prisiekti "ištikimybę" fašizmui, ir kurie atsisako nuo tokios priesaikos, tie netenka vietos. Lietuva neprivalo eiti nei bolševizmo, nei fašizmo keliais, bet privalo eiti **laisvės keliu,** kuris veda į šviesą ir pažangą.

BRAM STOKER — Vertė A. Vaivada

GRAFAS DRAKULA

Permission Doubleday, Doran & Co.

(Tęsinys)

Vėliau. Pilnai sutinku su paskutiniais žodžiais, bet šį kartą visai esu tikras, daugiau neabejoju. Išdrįsiu laisvai miegoti tik ten, kur grafo Drakulos nebus. Pasidėjau šeimininkės duotą kryželį ant pagalvės, nes jaučiu, kad jam ten esant mano atilsis nėra tiek daug drumščiamas įvairių sapnų; ten kryželis visuomet ir pasiliks.

Kuomet grafas išėjo, nučjau į savo kambarį. Truputį palaukęs ir negirdėdamas jokių žingsnių, užlipau ant didžiųjų akmeninių laiptų ir atsistojau pozicijoje, iš kur lengvai galėjau žiurėti į pietus. Nors ir negalėjau ją naudotis, didžiuliai žemės plotai toj pusėj paliko manyje, nevaržomos laisvės įspudį, ko nejaučiau apriboto pilies kiemo tamsoje.

Į kiemą žiurėdamas, jaučiau, kad tikrai esu kalinys, ir, rodos, man truko tyro oro kvėpuoti. Nakties gyvenimas pradeda jau atsiliepti. Mano nervai visai suiro. Bijau savo šešėlio ir visokie biaurus įsivaizdavimai mane nuolat kankina. Dievas težino, kad šios prakeiktos vietos manyje sukelta baimė nėra be pagrindo. Žiurėjau į didelius, gražius miškų ir kalnų plotus, glostomų švelnių geltonų mėnulio spindulių. Buvo beveik šviesu, kaip diena. Tolimos kalnų viršunės lyg tirpo palšoje jo šviesoje ir slenių ir įdubimų šešėlių juodumas minkštėjo, atrodė kaip švelnaus aksomo pluoštai. Vien vaizdo gražumas mane slaugino: oras, kuriuo kvėpavau, buvo persisunkęs tyla, ramumu. Prisiartinęs prie lango, vieną aukštą žemiau, kiek į kairę nuo savęs, pamačiau ką tai judant. Kaip spėjau iš kambarių eilės, ten buvo grafo Drakulos langai. Langas prie kurio stovėjau buvo gilus ir aukštas, akmens rėmais, ir nors jau buvo oro gerai nudėvėtas, dar gerai užsilaikė. Vitrinų nebuvo, ir matyt jų ten nebuta per ilgus amžius. Pasislėpiau už lango krašto ir atsargiai iškišęs priekin galvą pradėjau žiurėti.

Tai, ką pirmą buvau matęs judant, buvo grafo galva išlendanti iš lango. Jo veido nemačiau, bet pažinau pamatęs jo kaklą ir jo pečių ir rankų judesius. Šiaip ar taip negalėjau apsirikti pažinęs jo rankas, kurias turėjau tiek daug progų studijuoti. Iš pradžių tuo apsireiškimu buvau susidomintas ir užbovintas. Keistą, kaip mažas dalykėlis gali suinteresuoti ir užimti žmogų, kuris yra įkalintas. Bet tuojau mano jausmai virto į pasibiaurėjimą ir paniką, kuomet pamačiau visą grafo kuną pamažu išlendant iš lango ir nurepliojant žemyn pilies siena, prie baisios bedugnės krašto. Jo apsiaustas skvernai, lyg sparnai plasnojo virš į žemę nuleistos galvos. Pradžioj nenorėjau tikėti savo akims. Maniau, kad tai yra koks mėnulio spindulių šposas, keistas šešėlių efektas; bet bežiurėdamas ilgiau, persitikrinau, kad mano nebuvo klysta. Mačiau jo rankų ir kojų pirštus gniebiant už kraštų sienos akmenų, tarp kurių buvęs cementas ilgų metų jau buvo senai išėstas. Pasinaudodamas išsikišimais ir sienos nelygumais, grafas, kaip driežas, repliojo žemyn stebėtinai greitai

Kas per žmogus jis yra, koks sutvėrimas pasislėpęs žmogaus pavidale? Biaurios grafo pilies pasibaisėjimas mane pradeda nuvcikti; esu apimtas baimės, didelės baimės — ir jos negaliu ištrukti; mane supa baisenybės, apie kurias nedrįstu pagalvoti.

Gegužio 15 d. Dar kartą mačiau grafą vaikščiojant sienomis kaip driežas. Jis repliojo išilgai sienos, apie šimtą pėdų žemyn, gana toli į kairę. Jis pražuvo kokioj skylėje ar lange. Kuomet jo galva pražuvo, prisiglaudžiau prie lango norėdamas viską geriau pamatyti, bet negalėjau, — tolis buvo perdidelis ir mano akys per tamsą ten negalėjo dasiekti. Žinodamas, kad jis apleido pilį, aš nutariau nuodugniai ištarti visus užkampius ir kambarius. Pirmiau tai padaryti man truko drąsos. Nučjau į savo kambarį ir pasiėmęs žiburį pamėginau visas duris. Kaip tikėjau, visos jos buvo užrakintos. Spintos atrodė naujos; bet nučjau žemyn akmeninias laiptais į prieangį, kur aš pirmą sykį padėjau savo koją pilyje. Besigraibydamas radau, kad galiu gana lengvai atitraukti štangas ir nuimti sunkius aprudijusius retėžius; bet durys buvo užrakintos. Rakto nebuvo.

(Bus daugiau)

ĮVAIRENYBĖS

Nuo ko pareina žmogaus ugis

Mokslininkai statistikomis įrodė, kad naujagimiai kudikiai paprastai buna juo didesni, juo vėliau jų tėvai apsiveda. Ir vaikai tų tėvų, kurie apsiveda senesniame amžiuj, buna aukštesni ir stambesni, negu jaunesnių tėvų vaikai. Iš to seka, kad palyginamai senesniame amžiuj vedantieji šiaurinių rasių žmonės yra daug augalotesni už atogražų kraštų gyventojus. Mat, šiltų kraštų žmonės lytiniai subręsta žymiai anksčiau ir jų vedybinis amžius atatinka musų vaikišką amžių. Šita teorija yra aiškiai įrodyta. Sakysime, net Europos tautų tarpe yra vedybinio amžiaus skirtumų. Italas, ispanas arba graikas subręsta ir veda anksčiau negu anglas, danas ar lietuvis.

Ištirta, kad atogražų kraštuose, prie ekvatoriaus gyvenančios centralinės Afrikos liliputų (neužaugų) tautelės pasiekia daugiausia 140 centimetrų ugį. Kiek į šiaurę gyveną bušmenai vidutiniškai buna 143 centimetrų ugio. Dar toliau šiaurėj gyvenančių japonų ir siciliječių (Sicilijos saloj gyvenančių italų) vidutiniškas ugis 158 centimetrai. Ir taip žmonių ugis vis didėja, juo toliau einame į šiaurę. Pietų prancuzų ir vengrų vidutiniškas ugis — 163 cm., vokiečių ir rusų — 168 cm., anglų — 178½ cm. ir pagaliau pačios Europos šiaurės gyventojų — skandinavų vidutiniškas ugis siekia 175 centimetrų.

Žinoma, tai nėra vienintelė priežastis, nuo kurios pareina žmonių ugis. Klimatas, maistas, paveldėjimas, aplinkuma ir kitos priežastys čia turi didelės reikšmės. Ypatingai svarbus yra žmonių ugio išsivystymui maistas. Pavyzdžiui, hotentotai ir bušmenai priklauso tai pačiai rasei, ir vieni ir kiti gyvena atogražų kraštuose, o vistik yra nevienodo ugio. Manoma, kad hotentotai yra augalotesni už bušmenus vien tik dėl to, kad gyvena derlingesnėse vietose ir geriau maitinasi.

Kalėdinės Naujienos

"Naujienų" Kalėdinis numeris išeis ketvirtadieny, gruodžio 24 d. Jis bus 16 puslapių, pilnas gražių apysakų, straipsnių ir sveikinimų.

Pardavėjai prašomi iš kalno užsisukyti didesnį skaičių šio dvigubo numerio.

Naujas No. 22 "Kovos" gautas šiandie. Kaina 10c. Klauskite Naujienose.

TIK ką gavome naują Kulturos numerį 11. Galima gauti Naujienose. Kaina 45 centai.

AMERIKOS PILIETIS

Butina ir labai pagelbinga knygelė tiems, kurie nori tapti šios šalies piliečiais. Paaiškinimai apie šios šalies taisyklę, apie jos viršininką ir kaip jos reikalinga prie šiamo [illegible] Lietuvių ir [illegible] darbomis [illegible].

KAINA TIK 25 CENTAI

NAUJIENOS
1739 So. Halsted St.
CHICAGO, ILL.

Siųskite money orderį ar kitas žymas.

CHICAGOS ŽINIOS

Detektyvas nušautas

Keturi banditai mėgino padaryti holdapą kiniečių restorane adresu 804 West Wilson avenue, kuriam buvo susirinkusių daugiau kaip 100 porų svečių.

Kada banditai paskelbė susirinkusiems, jogei jie daro holdapą, tai buvęs valgykloj detektyvas James J. Caplis pradėjo į juos šaudyti.

Banditai ėmė šaudyti ir į jį. Caplis susirėmime tapo pašautas į pilvą ir į plaučius. Vėliau jis mirė ligoninėj. Bet banditai pabėgo neapiplėšę nieko.

Caplis yra gavęs dovaną 1928 m. už narsumą.

Ieškos pinigų policininkam duoti algų

Šią savaitę bus dedamos pastangos parduoti taksų warantų pakankamai privačiams piliečiams, kad galėjus prieš Kalėdas užmokėti bent poros savaičių algas policininkams.

Parėj nušauta mergaitė

Cenetta Mang, 16 metų, 2537 Sheffield avenue, nušauta naktį iš šeštadienio į sekmadienį, kai ji mėgino sulaikyti du susipykusius vyrus buvusius draugus. Kulka, kurią taikė vienas vyrų kitam, užgavo mergaitę. Ryšy su užmušimu ieškoma Thomaso Peebles, priimto sunaus buvusio valstijos senatoriaus John M. Powell. Šaudymasi įvyko Powell namuose, 4651 Irving Park blvd.

73 nušauti šiemet

1931 metais Chicagoj buvo nušauta iki pastarųjų dienų viso 73 banditai.

Atėmė $3,000 valgykloj

Trys jauni banditai sekmadienio vakare atėmė $3,000 iš North American Restaurant kasininkės. Kalbama, valgykla randasi prie State ir Monroe gatvių.

Pavogė šnapsą

Aštuoni ginkluoti banditai padarė užpuolimą ant garažo adresu 15 South Boulevard, Oak Parke. Jie išvežė troką šnapso. Šnapsas buvo padėtas kalbamam garaže skryniose pažymėtose užrašais "knygos" ir "kataliogai". Išvežto šnapso vertė, šventėms besiartinant, apskaičiuojama buvusi apie $10,000.

Trumpiausia diena metuose

Šiandie saulės tekėjimas bus 7:15 val. ryte ir nusileidimas 4:22 val. popiet. Tai trumpiausia šių metų diena.

Samdys specialius trafiko policininkus

Policijos komisionierius Allman pareiškė, kad jisai ketinąs pasamdyti 45 vyrus specialių trafiko policininkų pareigoms eiti prie mokyklų. Allman pareiškė, kad jis paimsiąs šiam tikslui rekomenduotus nemokamų darbui parupinti biurų asmenis.

Teismas valstijos auditoriui

Kaip vakar turėjo prasidėti nagrinėjimas bylos iškeltos valstijos auditoriui Oscarui Nelsonui. Valstijos auditorius yra kaltinamas nebojimu savo pareigų ryšy su užsidarymu Waukegan State banko. Nelsono byla bus nagrinėjama miestely Woodstock, Ill.

Daug dirbo, bet mažai pelnė

Sekmadienio vakare banditai įsibriovė į Steve Wick namą prie 173 gatvės ir Ashland avenue. Surišę tris namų šeimininkus banditai išvertė namų rakandus ir kitokius daiktus ieškodami pinigų. Visa, ką jie rado, buvo trys doleriai pinigais ir trys cigaretų pakeliai. Banditai pasiėmė pinigus ir cigaretus.

Mirė senas advokatas

Mirė advokatas Edward Maher, 71 metų, praktikavęs Chicagoj kaip advokatas per 46 metus.

Susilaikė nuo suvažinėjimo, neteko $215

Micahel Sutter, 202 South Cicero ave., umai sustabdė savo automobilį prie Randolph ir Carpenter gatvių, kad nesuvažinėti dviejų vyrų.

O tie vyrai palipo ant Sutterio automobilio sparnų. Ne, ne, padėkoti jie palipo. Jie atėmė iš Sutterio $208, o iš jo draugo Kavads, 724 Lake st., 7 dolerius.

South Chicago, Ill.

SLA. 74 nominacijų daviniai

SLA. 74 kuopoj nominacijos į Pildomąją Tarybą įvyko gruodžio 2 d. Nors kuopa neskaitlinga nariais, bet ir ji atliko savo priderystę. Nominacijose kandidatų į Pildomąją Tarybą paduota balsų tiek:

Į prezidentus — Grinius gavo 10 balsų, Bagočius 5, Gegužis 2, Strimaitis 1;

Į vice-prezidentus: Mikalauskas 10, Grinius 8, Bagočius 1;

Į sekretorius — Vinikas 16, Jurgeliutė 3;

Į iždininkus — Gugis 17, Tareila 2;

Į daktarus kvotėjus — Dr. Jonikaitis 11, Dr. Karalius 5;

Į iždo globėjus — Januškevičius 13 balsų, Morkus 11.

Įdomu pastebėti, kad p. Bačiunas negavo nė vieno balso. SLA. 74 kuopos nariai, matyti, nepaiso nė radio stoties, nė ataką per radio ir balsavo už tokius kandidatus, kurie, jų supratimu, atrodė jiems tinkami.

R. S.

18 g-vės apielinkė

Naktį iš penktadienio į šeštadienį, apie 2 ar 3 valandą ryto, piktadariai išmušė du National Restaurant langus, 1841 So. Halsted st. Kas piktadariai buvo ir kodel jie langus išmušė, nežinia.

Vietinis.

ONA VINCKIENĖ
po tėvais Vaitkaitė

Persiskyrė su šiuo pasauliu gruodžio 20 dieną, 4:15 valandą po pietų 1931 m., sulaukus pusės amžiaus, gimus Lietuvoj, Raseinių apskr., Šilalės parap., Anžiulių kaime. Paliko dideliame nuliudime vyrą Juozapą, dvi dukteris—Kotriną ir Oną ir žentą Elmer Liss, sunų Joną ir marčią Olesę, brolį Mykolą ir brolienę Marijoną Vaitkus, seserį Rozaliją ir švogerį Stanislovą Šaltmierius ir gimines Amerikoj.

Kunas pašarvotas, randasi 5815 S. Sacramento Ave.

Laidotuvės įvyks ketvirtadieny, gruodžio 24 dieną, 8:30 val. iš ryto iš namų į Šv. Jurgio parapijos bažnyčią, kurioje atsibus gedulingos pamaldos už vėlionės sielą, o iš ten bus nulydėta į Šv. Kazimiero kapines.

Visi a. a. Onos Vinckienės giminės, draugai ir pažįstami esat nuoširdžiai kviečiami dalyvauti laidotuvėse ir suteikti jai paskutinį patarnavimą ir atsisveikinimą.

Nuliudę liekame,
Vyras, Dukterys, Sunus, Brolis, Sesuo, ir Giminės.

Laidotuvėse patarnauja graborius A. Pilipavičius. Telefonas Boulevard 4139.

MARIJONA RUTKAUSKIENĖ
po tėvais Šiaučiunaitė

Persiskyrė su šiuo pasauliu gruodžio 20 dieną, 4:35 valandą ryte, 1931 m., sulaukus 39 metų amžiaus, gimus Ramonavo kaime, Panevėžio apskr., Amerikoj išgyveno 18 metų. Priklausė prie SLA. 289 kp., Harvey, Ill. ir Šv. Petronėlės Dr-jos, Chicago, Ill.

Paliko dideliame nuliudime vyras Kastantas, dvi dukterys — Frances, 10 metų ir Stella, 9 metų, ir du broliai — Amerikoj, Lietuvoj gi — brolis ir sesuo.

Kunas pašarvotas, randasi 15327 Mytle Ave., Harvey, Ill.

Laidotuvės įvyks ketverge, gruodžio 24 dieną, 9:30 val. ryte iš namų į vietos airių parapijos bažnyčią, kurioje atsibus gedulingos pamaldos vėlionės sielą, o iš ten bus nulydėta į Šv. Kazimiero kapines.

Visi a. a. Marijonos Rutkauskienės giminės, draugai ir pažįstami esat nuoširdžiai kviečiami dalyvauti laidotuvėse ir suteikti jai paskutinį patarnavimą ir atsisveikinimą.

Nuliudę liekame,
Vyras, Dukterys, Broliai ir Giminės.

ANTANAS ZABLIS

Persiskyrė su šiuo pasauliu gruodžio 20 dieną, 12:00 valandą dieną 1931 m., sulaukęs 27 metų amžiaus. A. a. Antanas gimė Chicago, Ill.

Paliko dideliame nuliudime motinę Bernice, po tėvais Kaczmarek, dvi dukterys — Gertrude ir Evelyn, motiną Oną, du pusbrolius—Petrą ir Antaną Meškauskus, dėdę Antaną ir dėdyną Marijoną Jogintus, dvi pusseseres — Antaniną ir Franciška, čiočę Elzbietą Gečienę, uošvius Pauliną ir Franciška Kaczmarek, ir gimines.

Kunas pašarvotas, randasi 4438 S. Honore St. Tel. Lafayette 8473.

Laidotuvės įvyks ketverge, gruodžio 24 dieną, 8 val. ryte, iš namų į Šv. Kryžiaus parapijos bažnyčią, kurioje atsibus gedulingos pamaldos už vėlionio sielą, o iš ten bus nulydėtas į Šv. Kazimiero kapines.

Visi a. a. Antano Zablio giminės, draugai ir pažįstami esat nuoširdžiai kviečiami dalyvauti laidotuvėse ir suteikti jam paskutinį patarnavimą ir atsisveikinimą.

Nuliudę liekame,
Moteris, Dukterys, Motina, Uošviai, ir Giminės.

Laidotuvėse patarnauja graborius, Eudeikis, tel. Yards 1741.

ANTANAS DAUGINTIS

Persiskyrė su šiuo pasauliu gruodžio 21 dieną, 6 valandą ryte 1931 m., sulaukęs 40 metų amžiaus, gimęs Plungės par., Jovaišių kaime, Telšių apskr.

Paliko dideliame nuliudime moterį Barborą, podukrą Bronislavą, posunį Kazimierą, brolį Ignacą, 2 seseris — Oną ir Barborą, 2 pusbrolius — Antaną Dargį ir Juozapą Šmotelį, gimines ir pažįstamus. o Lietuvoj tėvą, 3 brolius — Juozapą, Stanislovą ir Petrą, 2 seseris — Petronėlę ir Domicelę.

Kunas pašarvotas, randasi 3620 S. Parnell Ave., Tel. Yards 3095.

Laidotuvės įvyks ketverge, gruodžio 24 dieną, 8:30 val. iš ryto iš namų į Šv. Jurgio parapijos bažnyčią, kurioje atsibus gedulingos pamaldos už vėlionio sielą, o iš ten bus nulydėtas į Šv. Kazimiero kapines.

Visi a. a. Antano Daugintio giminės, draugai ir pažįstami esat nuoširdžiai kviečiami dalyvauti laidotuvėse ir suteikti jam paskutinį patarnavimą ir atsisveikinimą.

Nuliudę liekame,
Moteris, Podukra, Broliai ir Giminės.

Laidotuvėse patarnauja graborius J. F. Radžius. Tel. Canal 6174

Skelbimai Naujienose duoda naudą delto, kad pačios Naujienos yra naudingos.

Peter Conrad
FOTOGRAFAS
Fotografuoju jusų namuose arba studijoj.
730 W. 62 St.
Tel. Englewood 5840

Graboriai

IGN. J. ZOLP
Pigiausias Lietuvis Graborius Chicagoj
1646 W. 46th St.
Telefonai
Boulevard 5203
Boulevard 8413
1327 So. 49th Ct.
Telefonas
Cicero 3724

Phone Boulevard 4139
A. MASALSKIS
Musų patarnavimas laidotuvėse ir kokiame reikale visuomet esti sąžiningas ir nebrangus todel, kad neturime išlaidų užlaikymui skyrių.
3307 Auburn Ave.
CHICAGO, ILL.

S. M. SKUDAS
Lietuvis
GRABORIUS IR BALSAMUOTOJAS
Didelė ir graži koplyčia dykai
718 W. 18 St.
Tel. Roosevelt 7532

Lachavich ir Sunus
LIETUVIS GRABORIUS
Patarnauju laidotuvėse kuopigiausia. Reikale meldžiu atsišaukti, o mano darbu busite užganėdinti.
Tel. Roosevelt 2515 arba 2516
2314 W. 23rd Pl., Chicago
SKYRIUS:
1439 S. 49 Court, Cicero, Ill.
Tel. Cicero 5927

Telefonas Yards 1138
Stanley P. Mažeika
Graborius ir Balzamuotojas
Moderniška Kokplyčia Dovanai
Turiu automobilius visokiems reikalams. Kaina prieinama
3319 Auburn Avenue
CHICAGO, ILL.

J. F. RADZIUS
PIGIAUSIAS LIETUVIS GRABORIUS CHICAGOJ

Laidotuvėse patarnauju geriau ir pigiau, negu kiti todel, kad priklausau prie grabų išdirbystės.
OFISAS:
668 W. 18th Street
Tel. Canal 6174
SKYRIUS:
3238 S. Halsted St.
Tel. Victory 4088

LOVEIKIS
KVIETKININKAS
NUSKINTOS KVIETKOS
Pristatome į Visas Miesto Dalis Vestuvėms, Bankietams ir Pagrabams Vainikai
3316 S. Halsted St. Tel. Boulevard 7314

4 MODERNIŠKOS KOPLYČIOS DYKAI DĖL ŠERMENŲ

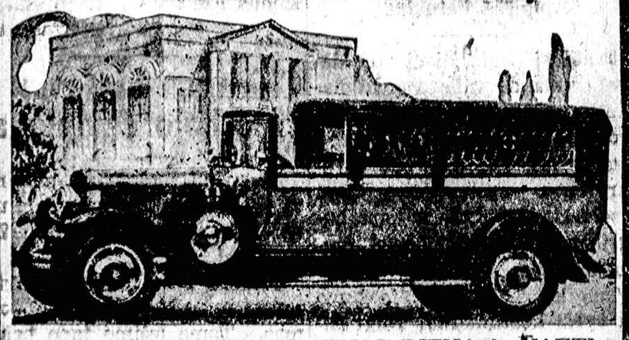

AMBULANCE PATARNAVIMAS DIENĄ ir NAKTĮ
Mes visuomet teikiame širdingą, simpatingą ir ramų patarnavimą, kuomet jis yra labiausiai reikalingas.
J. F. EUDEIKIS & CO.
JUSŲ GRABORIAI
Didysis Ofisas
4605-07 South Hermitage Avenue
Visi Telefonai: YARDS 1741 ir 1742

Lietuviai Gydytojai

DR. MARGERIS
Valandos: nuo 10 ryto iki 2 po pietų ir nuo 6:30 iki 8:30 vakare, Sekmadieniais nuo 10 iki 12.
3421 So. Halsted St.
Phone Boulevard 8483

Ofiso ir Rez. Tel. Boulevard 5913
DR. BERTASH
756 W. 35th St.
(Cor. of 35th & Halsted Sts)
Ofiso valandos: nuo 1-3, nuo 6:30-8:30
Nedėldieniais pagal sutartį

Ofiso ir Rez. Tel. Boulevard 5914
DR. NAIKELIS
756 W. 35th St.
(Cor. of 35th & Halsted Sts)
Ofiso valandos: nuo 2-4, nuo 7-9.
Nedėldianiais pagal sutartį

Daktaras V. A. Šimkus
GYDYTOJAS IR CHIRURGAS
Gydo savo ofise patinusias, išsipūtusias blauzdų gyslas.
Valandos nuo 1 iki 4 ir nuo 7 iki 9 v.
Nedėliomis nuo 10 iki 12.
3343 So. Halsted Street
Tel. Boulevard 1401

Dr. P. P. ZALLYS
DENTISTAS
30 E. 111th St.
Kampas Wabash Avenue
Tel. Pullman 0856
Gazas, X-Ray, etc.

Dr. Suzana A. Slakis
Specialistė Moterų ir Vaikų Ligų
4145 Archer Ave.
Val. 10 iki 12 ryto; 4 iki 6 po pietų. (Vakarais: Utarn. ir Ketv. iki 8 val.)
Seredomis ir nedėliomis pagal susitarimą
Ofiso Tel. Lafayette 7337
Rez. Tel. Hyde Park 3395

Telefonas Boulevard 1939
DR. S. A. BRENZA
Ofiso valandos:
9 iki 12, 1 iki 3 d. ir 6:30 iki 9:30 v.
4608 South Ashland Ave.
Netoli 46th St. Chicago, Ill.

DR. T. DUNDULIS
GYDYTOJAS IR CHIRURGAS
4142 Archer Avenue
Valandos 11 ryto iki 1 po pietų, 2 iki 4 ir 6 iki 8 vak. Nedėliom nuo 10 iki 12 dieną.
Telephonai dieną ir naktį Virginia 0036

Rez. 6600 South Artesian Avenue
Phone Prospect 6659
Ofiso Tel. Canal 0257
DR. P. Z. ZALATORIS
GYDYTOJAS IR CHIRURGAS
1821 So. Halsted Street
CHICAGO, ILL.

A. MONTVID, M. D.
West Town State Bank Bldg.
2400 W. Madison St.
Val.: 1 iki 3 po pietų, 6 iki 8 vak.
Tel. West 2860
Namų telefonas Brunswick 0597

SVARBI ŽINUTĖ
DR. M. T. STRIKOL
Lietuvys Gydytojas ir Chirurgas
Perkėlė abu savo ofisu į naują vietą po nr.
4645 So. Ashland Ave.
Valandos 2 iki 4 ir 6 iki 8 vakare.
Nedėlioj pagal sutartį
Tel. Boulevard 7820
Namai:
6641 So. Albany Ave.
Tel. Prospect 1930.

A. K. Rutkauskas, M. D.
4442 South Western Avenue
Tel. Lafayette 4146
VALANDOS:
nuo 9 iki 11 valandai ryto
nuo 6 iki 9 valandai vakaro

DR. J. J. KOWARSKAS
GYDYTOJAS IR CHIRURGAS
2403 W. 63rd St., Suite 3
Tel. Prospect 1028
Rez. 2359 S. Leavitt St. Canal 2330
Ofiso valandos 2 iki 4, 7 iki 9
Nedėlioj pagal sutartį

Hemlock 8151
DR. V. S. NARES
(Naryauckas)
GYDYTOJAS IR CHIRURGAS
2420 Marquette Road
Valandos: 9—12, 7—9. Antradienį ir Ketvirtadienį vakarais pagal susitarimą.

DR. A. L. YUSKA
2422 W. Marquette Rd.
kampas 67th ir Artesian Ave.
Telefonas Grovehill 1595
Valandos nuo 9 iki 11 ryto, nuo 2-4 ir 7-9 po pietų — [illegible] po pietų ir nedėlio[illegible] susitarimą.

Dr. A. P. Kazlauskis
Dentistas
4712 South Ashland Ave.
Tel. Boulevard 7589
Ofiso valandos 10 ryto iki 8 vakare
Residence Phone Hemlock 7691

Lietuviai Gydytojai

Dr. C. K. Kliauga
DENTISTAS
Utarninkais, Ketvergais ir Subatoms
2420 W. Marquette Rd. arti Western Av.
Phone Hemlock 7828
Panedėliais, Seredoms ir Pėtnyčioms
1821 So. Halsted Street

Phone Boulevard 7042
DR. C. Z. VEZELIS
Dentistas
4645 So. Ashland Ave.
arti 47th Street

Įvairus Gydytojai

DR. HERZMAN
— IŠ RUSIJOS —
Gerai lietuviams žinomas per 25 metus kaipo patyręs gydytojas, chirurgas ir akušeris.
Gydo staigias ir chroniškas ligas vyrų, moterų ir vaikų pagal naujausius metodus. X-Ray ir kitokius elektros prietaisus.
Ofisas ir Laboratorijos:
1025 W. 18th St., netoli Morgan St.
Valandos: nuo 10—12 ryto ir nuo 6 iki 7:30 val. vakare.
Tel. Canal 3110
Rezidencijos telefonai
Hyde Park 6755 ar Randolph 6800

DR. CHARLES SEGAL
Praktikuoja 20 metai
OFISAS
4729 South Ashland Ave., 2 lubos
CHICAGO, ILL.
SPECIALISTAS DŽIOVOS, Moteriškų, Vyriškų ir Vaikų ligų
OFISO VALANDOS:
Nuo 10 iki 12 val. ryte, nuo 2 iki 4 val. po pietų ir nuo 7 iki 8:30 val. vakaro. Nedėl. nuo 10 iki 12 v. dieną
Phone Midway 2880.

Telefonas Yards 0994
Dr. MAURICE KAHN
4631 South Ashland Avenue
Ofiso valandos:
Nuo 10 iki 12 dieną, 2 iki 3 po piet. 7 iki 8 val. Nedėl. nuo 10 iki 12
Rez. Telephone Plaza 3200

Ofiso Tel. Victory 6893
Rezidencijos Tel. Drexel 9191
DR. A. A. ROTH
GYDYTOJAS IR CHIRURGAS
Ofisas:
3102 So. Halsted St.
arti 31st Street
CHICAGO, ILL.
Valandos: 1—3 po pietų, 7—8 vak.
Nedėliomis ir šventad. 10—12 dieną.

Tel. Canal 4050 Veneriikos
M. H. Rohwedder, M. D.
1800 S. Halsted St.
CHICAGO
Valandos 9 ryto iki 9 vakare
Varicose Gyslos Odos

Advokatai

K. GUGIS
ADVOKATAS
MIESTO OFISAS
127 N. Dearborn St., Room 1113
Telefonas Central 4411
Valandos: nuo 9 ryto iki 4 po pietų
Gyvenimo vieta
3323 South Halsted Street
Tel. Boulevard 1310
Valandos: nuo 6 iki 8 val. kiekvieną vakarą, išskyrus ketvergą
Nedėlioj nuo 9 iki 12 ryto

A. A. OLIS
R. A. VASALLE
ADVOKATAI
11 South La Salle Street
Room 1934 Tel. Randolph 0332
Valandos nuo 9 ryto iki 5 val. vak.
3241 S. Halsted St. Tel. Victory 0562
Valandos — 7 iki 9 vakare
Olis—Utarn., Ketv. ir Subatos vak.
Vasalle—Pan., Set. ir Pėtnyčios vak.

John Kuchinskas
Lietuvis Advokatas
2221 West 22nd St.
Arti Leavitt St.
Telefonas Canal 2552
Valandos 9 ryto iki 8 vakaro.
Seredoj ir Pėtnyčioj nuo 9 iki 6

A. A. SLAKIS
ADVOKATAS
Miesto Ofisas 77 W. Washington St.
Room 1502 Tel. Central 2978
Valandos: 9 ryto iki 4 po pietų
Vakarais: Utarn., Ketv., ir Subatos — 6 iki 9 val.
4145 Archer Ave. Tel. Lafayette 7337
Namų Tel. Hyde Park 3395

JOHN B. BORDEN
(John Bagdžiunas Borden)
LIETUVIS ADVOKATAS
105 W. Adams St., Room 2117
Telephone Randolph 6727
Vakarais 2151 W. 22nd St. nuo 6-8
Telephone Roosevelt 9090
Namais 8-9 ryte. Tel. Republic 9600

JOSEPH J. GRISH
Lietuvis Advokatas
4631 So. Ashland Ave.
Tel. Boulevard 2800
Rez. 6545 So. Rockwell St.
Tel. Republic 9723

DR. VAITUSH, OPT.
LIETUVIS AKIŲ SPECIALISTAS
Sugryžo iš Lietuvos
Palengvins akių įtempimą, kuris esti priežastimi galvos skaudėjimo, svaigimo, akių aptemimo, nervuotumo, skaudamą akių karštį, nuima kataraktą, atitaiso tzumparegystę ir toliregystę. Prirengia teisingai akinius. Visuose atsitikimuose egzaminavimas daromas su elektra, parodančia mažiausias klaidas. Speciale atyda atkreipiama į mokyklos vaikus. Valandos nuo 10 iki 8 v. Nedėliomis 10 iki 12 v.
KREIVAS AKIS ATITAISO Į TRUMPĄ LAIKĄ SU NAUJU IŠRADIMU.
Daugely atsitikimų akys atitaisomos be akinių. Kainos pigiau kaip kitur.
4712 South Ashland Ave.
Phone Boulevard 7589

Tel. Yards 1829
DR. G. SERNER
LIETUVIS AKIŲ SPECIALISTAS

Ofisas ir Akinių Dirbtuvė
756 West 35th St.
kampas Halsted St.
Valandos nuo 10—4, nuo 6 iki 8
Nedėliomis nuo 10 iki 12.

Duokite savo akis išegzaminuoti
Dr. A. R. BLUMENTHAL
OPTOMETRIST

Praktikuoja virš 20 m.
4649 S. Ashland, Ave.
kampas 47th St.
Tel. Boulevard 6487

Duokite savo akis išegzaminuoti
DYKAI
Registruotam Optometristui
Akių Specialistas. Virš 15 metų patyrimas
Akiniai nuo $3
Valandos: 9 ryto iki 9 vak. kasdie.
DR. J. GROUPE
4631 S. Ashland Ave. Tel. Yards 6780

Lietuviai Gydytojai

DR. A. J. KARALIUS
Gydytojas ir Chirurgas
3147 So. Halsted Street
Tel. Calumet 3294
Nuo 9 iki 12 val. dienos ir nuo 6 iki 9 valandos vakare

A. L. Davidonis, M.D.
4910 So. Michigan Avenue
Tel. Kenwood 5107
VALANDOS:
nuo 9 iki 11 valandai ryte;
nuo 6 iki 8 valandai vakare
apart šventadienio ir ketvirtadienio

Phone Canal 6222
DR. S. BIEŽIS
GYDYTOJAS IR CHIRURGAS
2201 West 22nd Street
Valandos: 1—3 ir 7—8.
Seredomis ir nedėliomis pagal sutartį
Rezidencija 6628 So. Richmond Street
Telefonas Republic 7868

DYKAI TRAUKIMAS BEDARBIAMS
Ketvergais — 1 iki 3 po piet
Utarninkais — 2 iki 3 po piet tiktai
Dr. Vincent C. Steele
DENTISTAS
4180 Archer Avenue
Sale Midland Banko

Tarp Chicagos Lietuvių

Teatras lietuvių vaikams

Subatoj, gruodžio 19, Naujienos surengė lietuvių vaikams teatrą Ramovoj ir Mildoj.

Abudu teatrai beveik buvo pilni vaikų. Tvarką dabojo lietuviai universitetų studentai, Lithuanian University Club narių. Reikia pažymėti, kad studentai tikro buvo geri ir pavyzdingi tvarkos dabotojai.

Pasibaigus krutamiems paveikslams, abiejuose teatruose buvo išdalinti saldainiai. Kiekvienas vaikas gavo po maišelį saldainių, o kiti net po kelis maišelius. Skirstėsi vaikai su šypsena veiduose ir vienas kitam pasakojo su dideliu džiaugsmu apie Naujienų surengtą jiems teatrą.

Pastebėjau, kad studentės ir studentai, Lithuanian University Kliubo nariai, irgi buvo užganėdinti savo darbu. Jiems buvo malonu prižiurėti vaikus ir paskiau išdalinti jiems saldainių.

Ramovos ir Mildos teatrų savininkai irgi prisidėjo savo darbu. Jie bevelk kiekvieną metą kooperuoja su Naujienomis ir duoda teatrus surengimui vaikams tų palinksminimų. Lietuviai turėtų remti tuos teatrus.

Vadinasi, Naujienų surengtas teatras lietuvių vaikams praėjo su dideliu pasisekimu.

—A. Zymont.

Brighton Park

Holdapas lietuvio krautuvėje

Praėjusį šeštadienį, 7 valandą vakaro, keturi plėšikai padarė holdapą p. Conrado (lietu- 4341 Archer ave.

Piktadariai paėmė iš registerio $60; be to, išėmė iš po Conrado kišens dar $14 ar $15.

Paskui jie išsinešė po dvi ar daugiau porų čeverykų, kurias pirmiau holdapo prisimieravo.

Jie taipgi paėmė kruvą moteriškų ir vyriškų kojinių (pančiakų). —Rep.

P-nia Jasulevičienė jau sugrįžo iš ligoninės

P-nia M. Jasulevičienė, naujieniečio Jasulevičiaus žmona (5955 So. Fairfield avenue), kuriai buvo padaryta sunki operacija Women and Children ligoninėje, jau pasitaisė tiek, kad sekmadienį, gruodžio 20 d., sugrįžo namo.

Operaciją M. Jasulevičienei padarė Dr. Constance O'Britis. Operacija buvo labai sekminga ir pp. Jasulevičiai jaučiasi dėkingi daktarei, ypač dar todel, kad pagelbą Dr. O'Britis suteikė tikrai už pakeliamą darbo žmonėms atlgyinimą.

Dr. O'Britis yra lietuvė moteris daktaras ir skaitosi kaip gabi chirurgas pačių daktarų tarpe. —Rep.

18 gatvės apielinkė

Apiplėšė lietuvių bučernę

Holdaperiai atėmė ,$50.00 iš A. Liepos, 1621 S. Halsted St. Apie 5 val. po piet, jie įėjo į bučernę, suklupdė du kostumierius ir revolveriais grąsindami išėmė pinigus iš registerio.

Susėdę į automobilių pabėgo Halsted gatve šiaurių link. Policijai pribuvus vagiliai jau buvo pasišalinę.

Apie mėnuo atgal p. A. Liepai buvo padarę holdapą ir atėmę kiek pinigų. P-as Liepa sako, kad vagiliai yra tie patys, nes vieną pažinęs, kuris ir pirmiau darės holdapą.

Senas Petras.

Kalėdų pietums aukos plaukia

Kasdien aukos vis plaukia. Vakar atsilankė į "N." ir aukavo p. M. Karčiauskas, 238 W. 51 st., $1.00.

P-as F. M. Valaitis, 2024 Canalport Ave., $1.00 ir drabužių.

Naujienietis A. Rudinskas aukavo $1.00.

Naujieniečio J. Mockaus žmona, p. Petronėlė Mockienė, aukavo $2.00.

P-as Zitkus, 4424 S. Washtenaw ave., aukavo vartotų rubų.

P-as Izidorius Masaitis, 4547 S. Washtenaw Ave., aukavo rubų.

Mr. A. Rutkauskas, kendžių krautuvės savininkas, 3549 So. Halsted, aukavo 9 naujus marškiniukus berniukams.

C. Garon, "naujienietis" aukavo $1.00.

Šiandie paskutinė registracijos diena

Šiuo pranešame Cihcagos neturtingiems lietuviams bedarbiams (šeimynoms ir pavieniams), kad norintieji dalyvauti Kalėdų dienoj bedarbių naudai rengiamuose pietuose turi užsiregistruoti **Knygyne, 3210 So. Halsted St.**

Registracijos dienos paskirtos 21 ir 22 gruodžio, nuo pirmos iki trijų popiet—ne vėliau.

Pietus bus duodami "Raymond Chapel", 816 W. 31 St., gruodžio 25 d., pirmoj valandoj dienos. Tad visi kviestieji turės laiku susirinkti.

Kalėdų pietų rengimo Komitetas.

Apie artistus ir artistiškumą

Pereitą penktadienį "Naujienose" buvo įdėtas gana ilgas straipsnis apie p. A. Vanagaitį. Jo autorius Ramusis, matyt, yra nusivylęs arba kokiu nors nevykusiu Vanagaičio scenos kuriniu užgautas žmogus, nes vietomis jisai persudo ir vartoja peraštrjus žodžius.

Straipsnyje yra rimtos, tik gal **perrimtos**, kritikos. Ramusis tiesą sako, kad iš artisto reikalaujama ir galima reikalauti daug. Artistas turi, anot jo, turėt ne tik išlavintą techniką, sugebėjimą gerai atlikti savo darbą, bet jisai turi da ir turėti norą siekti ko nors kilnesnio. Vien tik išsilavinimas technikoje daro žmogų amatninku, o ne artistu.

Antra vertus, jeigu artistas, užuot siekęs ko nors kilnesnio, pataikauja žemam publikos skoniui, vartoja vulgariškus, "karčeminius" išsireiškimus, krečia nepadorius juokus arba kokiais nors kitokiais budais taikosi prie to, kas nėra gražu ir švaru, tai jisai tiesiog nusideda savo pašaukimui.

Ant kiek Ramusis savo straipsnyje bandė šituos dalykus išdėstyti, su juo tenka pilnai sutikti. Bet, kaip minėjau, abejotina, ar buvo vietoje šitaip rimtai apie p. Vanagaičio kai kuriuos "vaidinimus" kalbėti. Burleską saikuoti rimto meno saiku juk nėra logiška. Tame yra stambiausias netikslumas Ramiojo kritikoje. Jisai ieško su žiburiu tuose Vanagaičio vaidinimuose "kilnumo", o tuo tarpu Vanagaičiui rupėjo jais tiktai prajuokinti žmones, —kas jam dažniausiai ir pavykdavo. Jo kritikas, vadinasi, nepataikė į "cielių".

Jam reikėjo panagrinėti p. Vanagaičio juokus, parodant, ar jie yra tikę, ar ne, ir tuomet jau padaryti išvadas sulig jų "artistiškumo". Yra faktas, kad ir juokai, kol jie neperžengia tam tikros ribos, gali but artistiški arba jie bent yra tinkama medžiaga sveikai pramogai. Bėda tačiau su mumis yra ta, kad mes juoktis nemokame, o kai pradedame viešai juokus krėsti, tai jie dažnai buna gramozdiški, neestetiški arba net ir "necenzuriški".

Jeigu Ramusis butų iš šitos pusės kritikavęs Vanagaitį, tai jo kritika butų buvusi tikslesnė ir jam pačiam (kritikui) nebutų reikėję rašyti su piktumu ir vartoti tokius aštrius žodžius, kaip 'apgavimas" arba "publikos išnaudojimas under false pretenses". Tie bereikalingi aštrus išsireiškimai Ramiojo straipsnyje rodo, kad jisai, kaip sakoma, "juokų nesupranta". Jeigu juokas neatatinka "rimto meno" kvalifikacijai, tai jam rodosi, kad tai yra nusidėjimas. Galima numanyti, jogei Ramusis pasipiktino dar ir tuo, kad Vanagaitis panaudoja publikos "juokinimui" įvykius Susivienijime ir tyčiojasi iš visuomenės veikėjų, kurie jam niekad nėra nieko blogo padarę. Tai, iš tiesų, yra apgailėtini "šposai", bet tur-but ir pats kritikas žino, jogei tomis komedijomis nebuvo norėta duoti publikai artistiško meno pavyzdžius.

Tos ryšies juokai su menu (artistiškumu, daile) nieko bendro neturi, ir yra neišmintinga juos lyginti prie meno arba pykti, kad juose meno nėra. Tai yra scenai pritaikyti (ar gerai pritaikyti, tai kitas klausimas) **paškviliai.** Vadinasi, reikėjo Vanagaitį barti ne už tai, kad tie jo vaidinimai nėra artistiški, bet už tai, kad jisai, atidėjęs į šalį savo artistišką pašaukimą, užsiima paškvilių—išjuokiančių ir šmeižiančių raštų—gaminimu ir lošimu.

Pasakysiu, jogei ir man gaila, kad p. Vanagaitis nukrypo į tą pusę. Jisai turi talentą, kaipo kompozitorius, dirigentas ir vaidintojas. Kaipo humoristas, jisai yra silpnokas, bet kažin kodėl jisai užsimanė "specializuotis" juokuose. Matyt, neturėdamas šitoje srityje pasisekimo, jisai ėmė dėti į savo humorą "pipirų" ir kitokių prismokų, ir galų gale išėjo "patriova" visai nei šiokia, nei tokia. Buvo koktu, kada jisai perčitą vasarą rodė pikniko darže tas "garsiasias ristynes" (tarp Vitaitienės ir Jurgeliutės), o aną sekmadienį—"Esela nominacijas".. su bonka munšaino! Toks išjuokimas asmenų ir organizacijų gali but biznio atžvilgiu pelningas, bet tai jau yra ne pramoga, o žmonių erzinimas.

Aš nesistebiu, kad Ramusis už tai pyksta. Tačiau ir kritikas neprivalo "nuslysti". Barant Vanagaitį už jo neartistiškus pasirodymus, nereikia neigti tą faktą, kad jisai visgi yra artistas—kada jisai nori tokiu buti!

—Krislas.

(Šitas straipsnis bešališkiau nušviečia gvildenamąjį klausimą ir atitaiso tą išsireiškimų šiurkštumą, kuris vietomis buvo pavartotas Ramiojo rašinyje. Norime, kad tos diskusijos šiuo ir butų pabaigtos.—Red.)

Laidotuvės

Palydėjome Marijoną Greicaitę į Lietuvių Tautines Kapines. Keliavo didelis burys draugų. P-nas St. Rimkus ir p-lė Vėra Stradomskaitė padainavo porą liudnų dainų. Palydėjusiems ašaros riedėjo šių liudnų dainelių klausantis.

J. J. Bagdonas, musų naujas graborius, pasakė lietuviškai ir angliškai prie kapo graudingą prakalbą.

Visi liudni keliavo namo, bet Marijona Greicaitė pasiliko amžinoj tėvynėj.

—Senas Petras.

Town of Lake

Apiplėšė lietuvius

Praėjusį penktadienį apie dešimtą valandą vakare p. Ramanauskas rengėsi uždaryti savo groserne adresu 4354 So. Wood street. Tik štai pasirodė tarpdury trys apsimaskavę vyrai revolveriais rankose ir liepė buvusiems krautuvėj iškelti rankas aukštyn.

Tuo laiku krautuvėje buvo du vyrai kostumeriai. Taigi savininkas, p. Ramanauskas, ir abu kostumeriai iškėlė rankas. Banditai liepė visiems trims eiti į užpakalinius kambarius.

Piktadariai atėmė iš p. Ramanausko $60 ir jo pavasarinį apsiaustą, p-nios Ramanauskienės kailinius dviejų šimtų dolerių vertės, susipakavę cigarus ir cigaretus ir dar iškraustę kišenes kostumeriams, iššėjo per užpakalines duris į alėją.

Plėšikai buvo jauni vyrai, taip amžiuj tarp 19 ir 20 metų. Du vyrai aukšti, tamsaus prigimimo, o tretysis mažo ugio ir šviesiais plaukais.

Dabartiniu laiku Town of Lake apielinkėj plėšimai kartojasi kuone kasdien, taip kad šios kolonijos piliečiams jie nėra naujanybė. Ir piliečiai jau tiek apsiprato, kad nukentėjusieji del plėšimo niekam ir nesiskundžia. O toks tylėjimas plėšikams dar daugiau gelbsti.

Raulas.

Mt. Greenwood

Gruodžio 17 dieną, rytmetį prie 116 gatvs ir Kedzie ave. rasta žmogus kraujais papludęs. Dvylika kulkų peršauta galva, plaukai su oda nulupti.

Lavonas rasta kely pamestas. Matomai žmogus buvo nušautas kulkosvaidžiu.

Apielinkės gyventojai spėja, kad žmogus buvęs nušautas butlegerių karo pasekoj.

Neužligo pasirodė policijos skvadai. Policininkai ėmė po gatves ir alejas bėgioti. Kur pamatė šviesą, ten klausėsi, žiurėjo pro langus.

Nušautojo pavardės neteko sužinoti.—Vietos gyventojas.

Šiandie bus Lietuvių radio programas

Šį vakarą paprastu laiku, tarpe 7 iki 8 val., iš stoties W. G. E. S., 1360 kilocycles, pastangoms Peoples Furniture Kompanijos bus ypatingai įdomus ir gražus programas.

Kadangi šis programas yra prieš pačias Kalėdas, tai jis susidės iš daugumos dainų ir muzikos numerių atatinkamų Kalėdų šventėms. Kaip girdėti, pakviesti dainininkai ir dainininkės (panelė A. L. Niemhousk (Niemčiauskaitė), J. Romanas, A. Čiapas, L. Tandžiagulskis, R. Romanas ir kiti) yra gerai prisirengę padainuoti. Tarpe kitų dainelių bus ir gražiausios ištraukos iš M. Petrausko sukomponuotos operetės "Šventoji Naktis".

Programą paįvairins graži muzika, atatinkamos kalbos ir kiti įvairumai. Todel nepamirškime šį vakarą užsistatyti savo radio ir pasiklausyti šio gražaus programo. A.

Sako, laikai pagerėsią

Vienas žinomas southsidės bankierius pastebėjo, kalbant apie depresiją, kad yra žinoma, jogei geležies ir plieno industrija pradės dirbti po Naujų Metų.

Kai užklausiau, kodel jis taip mano, tai atsakė ,kad didysis biznis rupinasi paleisti darbus prieš rinkimus, nes tas biznis norįs išrinkti prezidentu dabartinį p. Hooverį. Jei darbai nesukrusią po Naujų Metų, tai p. Hooveriui butų sunku tapti vėl išrinktu. O jei darbai pradėsią krutėti, tai ir p. Hoover busiąs išrinktas, ba Amerikos žmons greit viską užmiršta.

—Žvalgas.

Chicagos Lietuvis footbolo čempionas

Harrison mokykloje mokinasi tarpe kitų lietuvis A. Puplis. Jo gyvenimo vieta, 2248 W. 22nd St.

Nelabai senai buvo surengtas tarpe mokyklų footbolo lošimas. Tame lošime tapo pripažintas A. Puplis kaipo footbolo čempionas visų Chicagos mokyklų.

Dabar Harrison mokyklos footbolo grupė gavo auksinį footbolą ir, kaipo pasižymėjusi grupė, važiuoja Kalėdoms footbolo lošti į Miami, Florida.

Reikia pažymėti, kad A. Puplis prieš porą metų sunkiai sirgo ir Dr. S. A. Brenza buvo padaręs jam sunkią operaciją, išėmė net du šonkauliu. Bet jis dabar jaučiasi taip gerai, kad liko net footbolo čempionu.

—A. Zymont.

Gal sumažins policijos ir ugnegesių departamentus

Meras Cermakas pareiškė, kad nebėsant kitokios išeities, gal teks sumažinti policijos ir ugnegesių departamentų pajėgas—arba sumažinant jų darbo laiką, ar pašalinant kai kuriuos ugnegesius ir policinnikus iš departamentų.

Atsišaukimas į Chicagos Lietuvių visuomenę

Mes, žemiau pasirašiusios šiuomi kreipiamės į jus, gerbiami Chicagos lietuviai, ir prašome mums pagelbėti surengti Kalėdų pietus labiausia suvargusioms Chicagos lietuvių bedarbių šeimynoms ir pavieniems. Aukas maistu ir pinigais prašome siųsti į "Naujienas".

Nuoširdžiai tikime, jog Chicagos lietuviai gausiai atsilieps į musų prašymą.

Elena Bertcher,
Emilija Šukienė,
Jennie Zymont,
Maria Jurgelonis.

PRANEŠIMAI

Roseland. — Liet. Scenos Mylėtojų Ratelio susirinkimas įvyks antradieny, gruodžio 22 d., B. Liutkevičiaus name 98 ir Indiana Ave., 8 val. vakare. Kviečiame visus atsilankyti.

Rašt. *A. Jocius.*

"Birutės" Choro repeticijos įvyks šį vakrą, lygiai 8 val. Lietuvių Auditorijoj. Pradedama mokyti operetė Birutė. Visi choro dainininkai-kės laiku pribukit.

Valdyba.

The Bridgeport Knitting Shop
Nerta plonus ir storus vilnonius svederius ir pančiakas. Taisom senus svederius. Mes parduodam žemom kainom idant galėtumėt sutaupyti nuo 75% iki 100%.
F. SELEMONAVIČIA
504 West 33rd St.
Netoli Normal Ave. Tel. VICTORY 3486
Atdara dienomis ir vakarais.

Kalėdines Dovanas
Pirkite pas mus
BERNARD PETKA'S
VYRŲ APREDALŲ KRAUTUVĖ
4171 Archer Ave.
prie Richmond St.

STANKUNAS
Kas norit gerų paveikslų atvažiuokit į studiją arba pašaukit į namus
3315 So. Halsted St.
Tel. Yards 1546

B. AND M. CAFE
Pas mus visuomet gardus gerimai ir skanus užkandžiai.
PRAŠOME UŽEITI.
5200 S. Western Ave.
Phone Republic 4544

A. F. CZESNA'S BATHS
TURKIŠKOS, SULFURINĖS VANOS IR ELEKTRIKINIS GYDYMAS
Treatmentai visokių kraujo ligų, reumatizmo, nervų, lumbago, šalčio, paralyžiaus, sciatica ir visas panašias ligas gydome su elektros therapy, violetiniais spindulliais, sonusoidal elektros prietaisais. Sulfurinės vanos sutvirtina vandenį iki 165 ir 175 laipsnių. Nuo jų kraujas gerai cirkuliuoja. Turime ekspertus patarnautojus ir masažistus. 25 įvairus treatmental. Vanos ir kambarys—$1.50. Moterims antradieniais—dieną ir vakarais
1657 W. 45th St.
Kamp. S. Paulina. Tel. Boulevard 4859

Garsinkitės "N-nose"

CLASSIFIED ADS.

Educational
Mokyklos

MOKYKIS BARBERYSTĖS AMATO
Dienomis ar vakarais. Del informacijų šauk arba rašyk:
INTERNATIONAL BARBER COLLEGE,
672 West Madison Street

Business Chances
Pardavimui Bizniai

PARDAVIMUI senai įdirbta kampinė bučernė, vaisių ir daržovių sankrova. Cash biznis. Geriausias pasiulymas paims ją. 8058 Kimbark Ave.

CLASSIFIED ADS.

Furniture & Fixtures
Rakandai-Įtaisai

STORADŽIAUS RAKANDŲ BARGENAI
Miegamojo, Valgomojo ir Seklyčios Setai $29.50. 200 kaurų $5 ir augs. 75 pečiai, bile rušies $6.95. 45 Radijai, nauji ir vartoti, elektrikiniai A. C. $10 ir augs. 40 pusryčių setų $7 95 ir augs. Poilsio kėdės, Rukimo kabinetai. 100 pilno didumo naujų Matrasų $2.98.
Grojiklis pianas ar radio dykai su kiekvienu 4 kambarių autfitu.
WEBER BROS.
5916 S. State St.
Atdara utarn., ketv. ir sub. vakarais.

For Rent

PASIRENDUOJA 4 kambariai iš priekio, $15, ir 3 kambariai užpakaly, $10. 2524 Lime St. Yards 3954.

PASIRENDUOJA 6 kambarių šviesus, gražus flatas, karštu vandeniu šildomas, nuajame muriniame name, iš abiejų pusių stikliniai porčiai, didelis besementas, garažas; renda pigi.
Taipgi fornišiuotas kambarys del vedusios poros ar pavienių, galima valgį pasigaminti; pigiai.
10721 Indiana Ave.

Furnished Rooms

PASIRENDUOJA patogus apšildomi pavieniai ir dvigubi kambariai del vaikinų, merginų, ar vedusių porų be vaikų. 5239 Harper Ave., 3 fl. Tel. Midway 5152.

Personal
Asmenų Ieško

KURIE norit važiuot į Floridą su mano karu Cadillac 7 pas., turiu vietos del trijų žmonių už mažą kainą. Atsišaukit greitai. S. Jonaitis, 3352 So. Halsted St. Tel. Yards 6751.

Situation Wanted
Darbo Ieško

PAIEŠKAU darbo prie namų. Šaukite
Boulevard 0832

Help Wanted—Male
Darbininkų Reikia

DUONKEPIAI
Mes pageidaujame kelių jaunų vyrų, kurie gali kalbėti ir rašyti angliškai. Jeigu jus esate nepatenkinti savo dabartine vieta, sugebate užsidirbti daugiau pinigų ir galite pasekti musų instrukcijų per trumpą laiką, tiktai patelefonuokite Lincoln 1077 del susitarimo. Klauskite Mr. Zam.

Help Wanted—Female
Darbininkių Reikia

REIKALINGA lietuvių moterų ir vyrų, kurie nori pasidaryti pinigų pardavinėjant geriausias anglių liuosu laiku, ar pilną laiką. Liberalis komisas. Šaukite Lafayette 9456.

Real Estate For Sale
Namai-Žemė Pardavimui

Paul M. Smith & Co.
REAL ESTATE
LOANS & INSURANCE
Perkam, parduodam, mainom namus lotus, farmas, biznius visokios rušies Nėra skirtumo apielinkės ir kur yra ar kas yra. Perkam notas, 2nd mortgage ir parupinam 1 ir 2nd mortgage lengvomis išlygomis. Teisingas ir greitas patarnavimas.
4425 So. Fairfield Ave.
Tel. Lafayette 0455

BARGENAI
Dabar laikas pirkti namus. Tokios progos nesulauksite kol gyvensite.
8809-11 So. Racine Ave., 4 flatų po 5 kamb. Lotas 60x125, visas išrenduotas. $230 į mėnesį. $9000 įmokėti.
3748 So. Emerald Ave., 2 flatai po 4 kambarius, namas kaip naujas. $900 įmokėti.
3003 Sq. Lowe Ave., 4 flatų muro namas ant 2 lotų. $10,000. Savininkas duos morgičių.
4321 So. Rockwell St., 2jų flatų namas po 6 kambarius. $10,500, įmokėti $3,500 ar daugiau.
4311 So. Halsted St., murinis namas, štoras, 4 kambariai užpakaly štoro, flatas 7 kambarių, 2 karų garadžius, štoras geras del visokio biznio, šale teatro ir priešais stokjardų vartus, įmokėti $3,000.
6139 So. Sacramento Ave. 3 flatų po 6 kambarius, lotas 40x125, visas išrenduotas $180 į mėnesį, parsiduoda už morgičius.
South Saidėj 8 flatų namas parsiduoda už morgičius, rendos į mėnesį neša 380 dolerių, įmokėti $8,000.00.
Del informacijų kreipkitės
STANLEY SHIMKUS
1110 W. 35th St.

PARDAVIMUI ARBA MAINUI
Grosernė su namu arba be namo, išsimaino ant privatiško namo arba lotų.
Restoranas su namu arba be namo, išsimino ant farmos arba namo į laukus, prims lotus.
2 kampiniai lotai išsimaino ant namo, pridės dar pinigų.
Geras automobilis išsimaino ant namo, lotų arba biznio.
3 krėslų barbernė išsimaino ant automobilio arba lotų.
Gasolino stasišnas išsimaino ant namo, kreipkitės pas mus.
Turime daugiau visokių mainų.
C. P. SUROMSKIS CO.
3352 S. Halsted St. Tel. Yards 6751
vakarais Tel. Boulevard 0127

JOHN A. KASS
(KAZAKAUSKAS)
WATCHMAKER and JEWELER
Jau Laikas Pirkti KALĖDŲ DOVANAS
LAIKRODININKAS IR AUKSORIUS
22 metų patyrimo. Užlaikau visokios rušies aukso dalykų dideliame pasirinkime ir kainos yra visiems vienokios.
2049 West 35th Street ir Archer Ave.
TELEFONAS LAFAYETTE 3315

S. D. TELSER
AUKSINIŲ DAIKTŲ SANKROVA
Cash ar Išmokėjimais
2205 West 22nd Street Tel. Canal 5496

BULOVA LAIKRODŽIAI $24.75 ir augs.
BULOVA BOUQUET $37.50, 6 mėn. išsimokėjimui
BULOVA BOUQUET $50.00, 17 akmenų.
ELGIN LAIKRODŽIAI:
Buvo $19.00 Dabar $10.50 Buvo $40.00 Dabar $20.00
Buvo $24.00 Dabar $12.50 Buvo $50.00 Dabar $25.00
HAMILTON, ILLINOIS GERIAUSI LAIKRODŽIAI
(Ilgas laikas išsimokėjimui)

ŠIS GRAŽUS DEIMANTINIS ŽIEDAS su dideliu melsvu deimantu, apsuptu šešių mažesnių deimantukų $65.00
Vieni metai išsimokėjimui.
Kiti deimantiniai žiedai .... $9.75 ir augs.
Sidabrinių šaukštų ir peilių setas $9.75
25 metų garantija