The First and Greatest Lithuanian Daily in America

NAUJIENOS
THE LITHUANIAN DAILY NEWS
PUBLISHED BY THE LITHUANIAN NEWS PUB. CO., INC.
1739 South Halsted Street, Chicago, Illinois.
Phone Roosevelt 8500

Pirmas ir Didžiausias Lietuvių Dienraštis Amerikoje

NAUJIENOS
The Lithuanian Daily News

Entered as second-class matter March 7, 1914 at the Post Office at Chicago, Ill., under the Act of March 3, 1879

The First and Greatest Lithuanian Daily in America

NAUJIENOS
THE LITHUANIAN DAILY NEWS
PUBLISHED BY THE LITHUANIAN NEWS PUB. CO., INC.
1739 South Halsted Street, Chicago, Illinois
Phone Roosevelt 8500

Pirmas ir Didžiausias Lietuvių Dienraštis Amerikoje

VOL. XIX | Kaina 3c | Chicago, Ill., Trečiadienis, Gegužės-May 11 d., 1932 | No. 112

Mirė Tarptautinio Darbo Biuro prez. Albert Thomas

Prezidentavo nuo jo įsteigimo 1919 metais

Paryžius, geg. 10.— Širdies liga staiga mirė Tautų Sąjungos Tarptautinio Darbo Biuro prezidentas Albert Thomas.

Thomas gimė Francijoje 1878 metais. Priklausė dešiniąjam socialistų sparnui. Savo laiku buvo parliamento nariu ir pagarsėjo likvidavęs Francijos geležinkeliečių streiką 1910 m. Vėliau 1917 m. buvo Francijos Amunicijos ministeriu ir ambasadoriu Rusijoje. Biuro prezidentu paskirtas nuo jo įsteigimo, 1919 metais.

Generalėje ir visose darbininkų sferose jo mirtis buvo labai apgailestauta. Per ilgą laiką socialistas ir budamas nepaprastų organizatyvių gabumų, Thomas pastatė biurą ant tvirto pamato ir padarė jo darbą pasekmingu. Budamas [illegible] ir darbštumo jis dirbo prie biuro iki paskutinės valandos ir nors buvo daktarų perspėtas, nepasitraukė.

Tautų Sąjungos sekretoriui Sir Eric Drummond paskelbus, kad jis rezignuos, Thomas buvo numatytas jo vietai. Jis buvo tiek plačių pažiurų ir tarptautinio budo žmogus, kad ir vokiečiai buvo pasiryžę jį remti tai vietai.

Darbo biure laikinai prezidento vietą užima Harold Butler anglas.

Dancige uždarė socialistų laikraštį

Dancigas, geg. 10. — Dancigo policijos komisaras uždarė socialistų laikraštį Volkssitimme, už straipsnį, kuriame buvo nurodyta hitlerininkų veikimo pavojus kraštui.

Cunard linijos prieplauka tebedega

New York, geg. 1. — Prieš tris dienas prasidėjęs New Yorko uosto, Cunard laivų linijos prieplaukos gaisras tebesitęsia. Nuostoliai siekia $2,000,000.

Sovietai nužudė 100 tikinčiųjų

Viena, Austrija, geg. 10. — Iš Rumunijos praneša, kad Dniestro pakraštyje, Rusijos pusėje, sovietų kareiviai kulkosvaidžiais nudėjo virš 100 kaimiečių, kurie ten sukląupę meldėsi, kuomet Rumunijos pusėj pasigirdo bažnyčių varpai. Sužeistų skaičius didelis.

Kudikis paskendo įkritęs į sriubą

Pittsburgh, Pa., geg. 10. — Įkritęs į ant žemės pastatytą sriubos katilą, paskendo 18 mėnesių amžiaus berniukas.

ORAS

Chicagai ir apielinkei federalis oro biuras šiai dienai pranašauja:

Bendrai giedra; kiek šalčiau; vidutinis šiaurės vėjas.

Vakar temperatura buvo 49-56 laip.

Saulė teka 5:35; leidžiasi 7:58.

Naujasis Francijos prezidentas senato pirminin. Le Brun

Kabineto premjeras jam jau įteikė rezignaciją

Versailles, Francija, geg. 10. —Albert Francois Le Brun, senato pirmininkas, abiejų parliamento rumų buvo išrinktas 14-tu Francijos prezidentu. Jis užims Paul Doumer vietą, kuris buvo nušautas penktadienyje.

Le Brun gavo 633 balsus, Paul Faure, socialistas, — 114, buvęs ministerių pirmininkas Paul Painleve— 12 ir Marcel Cachin, komunistas—5. Nebalsavo 59.

Nors Le Brun buvo vienintėlis oficialis kandidatas ir nebuvo jokių partinių skirtumų, Versailles rumų koridoriuose tarp atstovų įvyko ginčai ir susikirtimai.

Le Brun yra 60 metų amžiaus. Politiniame gyvenime [illegible] jau 30 metų ir yra žinomas, kaipo Poincare proteguojamasai.

Paryžius, geg. 10. — Naujai išrinktam prezidentui Albert'ui Le Brun Francijos premjeras Tardieu įteikė savo rezignaciją. Prezidento patartas, pasiliks valdžioje iki birželio, kuomet bus sudarytas naujas kabinetas. Niekas neabejoja, kad premjero vietą užims Edouard Herriot.

Reikalauja referendumo prohibicijos klausimu

Washington, geg. 9.—George W. Wickersham, buvęs galva komisijos tyrinėjusios piktadarybių klausimo išleido pareiškimą, kuriame jis reikalauja pravesti visoje šalyje referendumą prohibicijos klausimu. Esą jo dviejų metų darbas toje komisijoje ir paskui 16 mėn. asmeniški tyrinėjimai jį įtikinę, kad tokis referendumas esąs butinai reikalingas.

Kinai sukilėliai smarkiai veikia Mandžurijoje

Harbin, Mandžurija, geg. 10. — Iš Mukdeno praneša kad stiprus kinų sukilėlių buriai artinasi prie Hailung'o, svarbaus geležinkelio centro. Japonų pranešimais, sukilėliai tebesiaučia ir Kirino provincijoje.

Kidnaperiai veikia ir Argentinoje

Rosario, Argentina, geg. 10. —Kidnaperiai pavogė plantatoriaus 16 metų sunų Julio Manniwi. Nuo tėvo reikalauja $25,000, jeigu nori sunų atgauti.

Nori pasmerkti mirti kurdų sukilėlius

Istanbul, Turkija, geg. 10.— Valstybės prokuroras reikalauja mirties bausmės 155 kurdų, kurie dalyvavo sukilime, įvykusiame 1930 metais Ararato kalnų apylinkėje.

Beprotis nudurė Egipto vyskupą

Vatikano Miestas, geg. 10.— Proto lygsvaros nustojęs armenas nudurė Egipto vyskupą Igino Nuti. Įvykis atsitiko Aleksandrijoje.

[Acme-P. & A. Photo]

Honolulu. — Iš kairės į dešinę: H. C. Johnson, laivyno įstatymų ekspertas, ir keturi "garbės" žudeikos, — A. O. Jones, E. J. Lord, leitenantas Thomas H. Massie ir Grace Fortesque. Pastarieji keturi už nužudymą hawajiečio buvo nuteisti dešimčiai metų sunkiųjų darbų kalėjimo. Tačiau Hawajų gubernatorius tą bausmę pakeitė viena valanda arešto.

Mussolini moka Albanijos skolas

Tirana, Albanija, geg. 9. — Albanija yra galbut vienatinė šalis, kuriai visai nerupi biudžeto subalansavimas ir iš kur valdžia ims pinigų padengti savoms išlaidoms. Albanijos finansus pasigrobė Italija ir todel ji turi padengti ne tik Albanijos deficitą, bet ir jos skolas mokėti. Pernai deficitas siekė $750,000, be to Albanija yra skolinga vienai Italijos kompanijai $10,000,000 ir skolos nemoka. Tai ir ją turės sumokėti Italija, jei nori Albaniją išlaikyti savo įtakoj.

Francijoje griuvantis kalnas palaidojo 27

Vos nežuvo Ed. Herriot

Lyons, Francija, geg. 10. — Lyons mieste staiga pradėjo slinkti kalnas, sugriaudamas daug namų ir palaidodamas 27 asmenis. Vos nežuvo ir radikalų vadas, numatomas Francijos premjeru, Ed. Herriot.

Mėgins sulopyti ekonomijos projektą

Washington, D. C., geg. 10. —Senate susidarė bendrą demokratų ir republikonų ekonominė komisija, kuri mėgins sulopyti ir praversti $200,000,000 ekonomijos projektą. Tą projektą labai apdraskė atstovų rumai, atmesdami visą eilę originalio pasiulymo paragrafų.

Mussolini baidosi ir šešėlio

Rymas, Italija, geg. 10.—Nuo žudeikos kulkų mirus Francijos prezidentui Doumer'ui Italijos diktatorius fašistas Benito Mussolini pradėjo baidytis net savo šešėlio ir niekur viešai nepasirodo be padidintos ginkluotos apsaugos. Mussoliniui išėjus laukan, gatvėmis slankioja ginkluoti patruliai.

Padidėjo Anglijos bedarbių skaičius

Vokietijos-gi nedirbančių skaičius mažėja

London, Anglija, geg. 10. — Dabartiniu laiku Anglijoje yra 2,652,181 bedarbiai, 132,068 daugiau, negu tuo pačiu laiku, pernai.

Berlynas, geg. 10. — Paskutinėmis statistikos žiniomis Vokietijoje yra 5,737,000 bedarbiai. Per balandžio mėnesį 197,000 gavo darbus.

Brazilijoje paskirta terminas rinkimams

Rio De Janeiro, Brazilija, geg. 10.— Brazilijos kabinetas paskelbė, kad geg. 3 d. 1933 metais įvyks parliamento rinkimai. Tai bus pirmas žinksnis prie diktaturos panaikinimo.

Prisiegdintas Costa Rica prezidentas

San Jose, C. R., geg. 10. — Pradėdamas tretį terminą, Kongrese buvo prisiegdintas Costa Rica prezidentas Ricardo Jimines Dreamuno.

Orlaiviu gabena paštą iš laivo juroje

New York, geg. 10. —Į New Yorką iš vokiečių keleivinio laivo Brėmen, nutolusio nuo krašto 670 mylių, atskrido orlaivis su keturiais maišais pašto. Tokiu budu laiškų perlaidos iš Europos į J. V. sutrumpinama 18 valandų.

Australiją apniko pelės

Melbourne, Australija, geg. 10.— Victoria provinciją apniko milijonai pelių. Naikina pasėlius, daržus ir tiesiog kankina žmonių apgyventas dalis. Gyventojai nežino kaip nuo jų nusikratyti, nes pelės yra tiek įsidrąsinusios, kad net ėda katės.

Diržablis "Akron" kovoja su audromis

San Franeisco, Cal., geg. 10. Didžiausias pasaulyje diržablis Akron, skrendąs iš Lakehurst, N. J. į California, Texas valstijoje turėjo kovoti su migla ir smarkiomis audromis, kurios kliudė jo progresą. Kai kurie manė, kad diržablis buvo apgadintas arba kur nors sudužo atsimušęs į kalnus, bet radio pranešimais visas tvarkoje ir kiek galima pasekmingai tęsia kelionę.

12 TEISIAMI UŽ PAGROBIMĄ DAKTARO

Del 3 reikalaujama mirties bausmės

Peoria, Ill., geg. 9. — Vietos Circuit teisme, prieš teisėją Henry J. Ingram, prasidėjo nagrinėjimas bylos 12 žmonių — 10 vyrų ir 2 moterų, kaltinamų turėjusių ryšių su pagrobimu — kidnepinimu Dr. James W. Parker, kad iš jo pareikalauti $50,000 išsipirkimo. Daktaras buvo išlaikytas 17 dienų ir paskui paliuosuotas be išsipirkimo.

Kadangi žmogaus pagrobimas išsipirkimo tikslais Illinois valstijoje yra mirtimi baudžiamas nusikaltimas, tai manoma, kad prokuroras reikalaus mirties bausmės mažiausia trims žmogvagiams, tiesioginiai dalyvavusiems daktaro pagrobime. Kiti gi yra kaltinami kaipo jų pagelbininkai, vienu ar kitu budu turėję ryšių su tuo pagrobimu.

Londonos, geg. 9. — Austrijos rojalistai išplaukė į Madeira salas parvežti buvusio Austrijos karaliaus Karoliaus kuną į Italiją, kur bus palaidotas šale Bourbonų iki galės buti parvežtas į Austriją.

Santiago, Chile, geg. 10. — Rymo katalikų vyskupas Augusto Klinke sudegė laike gaisro jo namuose Valdivia, pieti niame Chile.

Lietuvos Naujienos

Pasikorė 16—17 metų vaikinas

Žilinskų kaimas (Palangos valsč.). Čia pasikorė daržinėj pas minėto kaimo ukininką Ad. Ramoną Gedeikis 16—17 metų vaikinas. Jis buvo pavainikis ir kilęs iš Kretingos. Jo patėvis buvo Jockaus gaujos dalyvis ir nuteistas sunkiųjų darbų kalėjiman. Nuo septynių metų motina jį išvarė tarnauti ir juo visai nebesirupino. Motina atėjo pažiurėti prie duobės ir nepamačiusi net savo sunaus "grabo", nes jis dar nebuvo atveštas, nuėjo į Palangos miestelį.

KUR ŽUVA LIETUVOS DARBININKAI

Sunki šiaurinės Lietuvos darbininkų buklė priverčia juos ieškoti darbo svetimose valstybėse. Tukstančiai darbininkų veržiasi į Latviją, kame jie šlykščiai yra skriaudžiami ir išnaudojami.

Pereitais metais Joniškio val. Saugėlaukio kaimo darbininkas Ginkus rastas Latvijoje nuskendęs upėje. Štai vėl š. m. balandžio mėn. viduryje Latvijoje rasta darbininkės Julės Tamulytės lavonas, kurios nuolatinė gyv. vieta Joniškio valsč., Pošupių km. Kada ji žuvo — nėra žinios. Manoma, kad daugiau kaip porą mėnesių atgal. Daugumas kalba, kad ji nužudyta, tačiau tai dar neištirta.

Rusijoje siaučia badas ir bedarbė

Ryga, Latvija, geg. 10. — Chi. Tribune pranešа, kad iš Rusijos kiekvieną dieną bėga iš kitų šalių atvažiavę darbininkai, kurie tikėjosi ten gauti darbus. Kiekvieną dieną Latvijos policija suima apdriskusius, išalkusius pabėgėlius, daugiausiai vokiečius, kurie nusivylę Rusijoje mėgina grįžti atgal į savo šalis Jų pasakojimai apie badą Rusijoje yra baisus klausyti.

Los Angeles nukapojo valdininkų algas

Los Angeles, Cal., geg. 10.— Los Angeles miesto taryba nukapojo 10% valdininkų algas, kurios siekia daugiau $100 į mėnesį. Tas palies 3,000 darbininkų.

Atrado naują kometą

Cambridge, Mass., geg 10.— Heidelbergo universiteto astronomas Reinmuth atrado naują kometą, kuri yra vienas žemei artimiausių dangaus kunų.

Kaune lankėsi anglų teatras

Kaunan atvyko anglų teatras. Bal. 30 dieną vaidino Zofri Del psichолog. pjesę "Mokėjimas atidėtas", o geguž. 1 d.— B. Šou kom. "Kandida".

Teatras įsisteigęs 1924 m. Paryžiuj, kur ir nuolatinę buveinę turi žiemą, o vasarą gastroliuoja.

Teatro trupę sudaro 7 asmenys, kurių tarpe, rodos, ir mums žinomoji Une Bay (Babickaitė) esanti.

Lietukis rimtai susirupinęs maluno steigimu

Lietukio valdyba, pildydama suvažiavimo nutarimą maluno steigimo reikalu, gyvai susidomėjusi kuo greičiausiai įsteigti savą maluną.

Maluną numatoma įsigyti malunų sindikato tvirtovėj— Panevėžy. Mat, vienas didžiausių Panevėžio malunų, kuris dabar įeina sindikatan, nori iš sindikato išstoti ir savo maluną Lietukiui arba parduoti arba ilgam laikui išnuomuoti.

Vers ukininkus prie tvarkos

Žemės ukio ministerijoj iškeltas sumanymas griebtis kokių nors priemonių, kad apsileidusius ukininkus butų galima priversti tvarkingai gyventi, pav., gerinti pievas, iš rudens susiarti laukus etc. Dabar galvojama ir apie tas prievartos priemones.

Paskendo kontrabandninkas

Karceviškių rajono ribose Galzdonų km., Klaipėdos kr., apsemtose vandeniu pievose apie 600—700 metr. nuo Senutės upės žiočių apsivertė važiavę su dviem valtimis 6 kontrabandininkai. Gelbėti skęstančius buvo atbėgę pasienio policijos vachmistrai. Jų pastangomis 5 kontrabandininkai išgelbėti. Bet vienas iš kontrabandininkų— Richardas Gotšaitis, nuskendo. Gabenama kontrabanda taip pat nuskendo.

Daug parduotuvių bankrutavo

Raseiniai.— Pastaruoju metu mieste bankrotavo apie 10 įvairių parduotuvių. Bankrutavusiųjų tarpe yra ir du lietuviai, buvę čia stambiausi prekybininkai. Daugumos bankrotavusiųjų parduotuvių prekės parduotos iš varžytinių.

JUMS SMAGU BUS KELIAUTI LIETUVON

SU

DIDŽIAUSIA AMERIKOS LIETUVIŲ LAIKRAŠČIŲ rengiama EKSKURSIJA, kuri išplauks laivu "LANCASTRIA" BIRŽELIO 1 dieną, 1932
Be persėdimo tiesiog Klaipėdon.
Keliavimas dabar daug pigesnis.
Užeikite pasiteirauti.
Informacijas maloniai suteiks

NAUJIENOS
1739 So. Halsted Street
OFISAS ATDARAS KASDIEN NUO 8 IKI 8
ŠVENTADIENIAIS NUO 9 IKI 1 VAL.

KORESPONDENCIJOS

So. Boston, Mass.

Viešas pranešimas.

Visi tie lietuviai, kurie turėjote pasidėję South Bostone, Federal National Bank, pinigų (tas bankas užsidarė nuo pereito gruodžio mėnesio) privalo žinoti štai ką: Per keletą mėnesių buvo garsinama, kad bankas bus reorganizuotas. Dabar, nuo balandžio pabaigos, šių metų, bankas atidarė duris dėl visų depozitorių, kad kiekvienas suneštų ar atsiųstų bankines knygutes, gi priimant tas knygeles depozitorių prisiekdinama, kad tikrai butų tas pats žmogus, kuris turi knygutę.

Tas žmogus, knygelės ir sumos savininkas, reiškia, paduoda vadinamą "kleim" — arba pareikalavimą, kad jam butų išduotas tam tikras raštelis knygelės vietoj. Bankas atsiima knygeles nuo kiekvieno turėjusio padėtų pinigų šiame banke, o su tuo išduotu raštelėliu, vietoj knygutės, kožnas depozitoris gaus iš savo sumos tam tikrą išpuolančią dalį arba nuošimtį pinigų, kuriuos bankas per tam tikrą laiką atidavinės,—gražins po kiek išpuls dėl kiekvieno depozitorio...

Bet kurie knygučių nepriduos iki tam tikro nustatyto laiko, ypač kurie yra išvažinėję ir kur nors kitur apsigyvenę, o nesužinoję neatsišauks su priduodančiu pareikalavimu —"kleim," tokių pinigai galės pasilikti kebliame padėjime.

Siųsdami "kleims" kartu su knygutėmis, turite tiesiog adresuoti tik į banką sekančiu antrašu: The Federal National Bank, W. Broadway, So. Boston, Mass.

Rašydami, paduokite ~~aiškiai~~ savo vardą, pavardę, adresą seną ir naują ir gimimo metus taip, kaip esate padavę bankui, kuomet padėjote pinigus.

Nepamirškite, kad su šiuo reikalu butinai reikalinga nueiti pas notarą ar kitur, kur pas taikos-teisėją, nes be tokio paliudymo nebutų legališkas "kleim" reikalavimas priklausančios pinigų sumos.

Šį pranešimą rašau paprašytas vieno lietuvio, dirbančio tame banke, kad aš kokį nors paduočiau persergėjimą į Amerikos lietuvių spaudą per lietuviškus laikraščius, kad ne tik Amerikoje, bet ir Lietuvoje laikraščiai tuojaus paskelbtų. Butų gerai, kad ir pati Lietuvos Atstovybė Amerikoje tą pranešimą paskelbtų ir tuo budu apsaugotų daugelio lietuvių pinigėlius, kurie čia šiame banke randasi "užšaldyti."...

Labai daugelis lietuvių yra palikę So. Bostoną ir išvykę į Lietuvą. Kai kurie jų nieko nežino, kas dedasi su šiuo banku ir kas galės vėliau atsitikti su musų žmonių sunkiai uždirbtais pinigėliais.

Tai-gi negaišinkite laiko ir pasiskubinkite atsišaukti tiesiog į banką, prisiųsdami knygeles, kurios dabar kasdien yra šimtais čia surenkamos nuo depozitorių. Tik tuo budu atgausite išpuolančią dalį savo padėto kapitalo.

—*A. J. Jokubaitis.*

APSAUGOKITE SAVO PLAUKUS

DR. S. LINET

SPECIALISTAS

PLAUKŲ IR GALVOS ODOS LIGŲ

Mes išnaikiname pleiskanas, galvos niežėjimą, sausumą ar riebumą galvos odos, sustabdome plaukų slinkimą ir pagelbstim plaukų augimui.

Gražus, švelnus galvos plaukai yra patraukiančiu pagražinimu veidui ir visai žmogaus išvaizdai.

MUSŲ KAINOS YRA ŽEMOS

3152 W. Roosevelt Road

Liberty Trust & Savings Bank Bldg., Room 204

N. E. kampas Roosevelt Rd. ir Kedzie Ave.

TEL. VAN BUREN 1200

Priėmimo valandos: nuo 4 iki 8 v. vak. Nedėliomis nuo 10 iki 1 val. dieną. Kitą laiką pagal susitarimą.

"Nuga-Tone padarė mane sveiką"

P-nia O. Mikolaitienė, Buffalo, N. Y., rašo ir sako: "Aš noriu, kad kiekvienas žinotų, jog Nuga-Tone padarė mane sveiką. Per kelis metus aš buvau silpna ir turėjau prastą sveikatą. Ašėmiau daug įvairių valstų, bet jie buvo be vertės. Nuga-Tone pagelbėjo man į kelias dienas. Daugelis mano draugų ir kaimynų sako, kad Nuga-Tone yra pastebėtinas."

Nuga-Tone sustiprina visus kuno organus. Jis suteikia jums gerą apetitą, nugali skilvio pakrikimus ir konstipaciją ir pridoda naują stiprumą ir jėgą raumenims ir nervams. Nuga-Tone yra pardavinėjamas aptiekininkų. Jeigu aptiekininkas neturi jo, paprašykit jį užsakyti iš savo urmininko. Žiurėkit, kad jus gautumėt Nuga-Tone. Nepriimkite nieko kito.

HOLLAND-AMERICA LINE

Statendam ❖ Rotterdam
Volendam ❖ Veendam

yra populiarus laivai tarp rupestingų keleivių. Trumpas ir tiesus susisiekimas per Rotterdamą ar Boulogne-Sur-Mer. Puikiausi įrengimai ir patarnavimas TURISTINĖJ KLESOJ (buvusioj antroj klesoj) ir modernėj Trečioj Klesoj.

Didelis kainų nupiginimas

Informacijas teikia lokaliai agentai ar

Holland-America Line

40 N. Dearborn St., Chicago

PAREIŠKIMAS

(Pabaiga)

Žinodami Lietuvos atstovybės politiką Pietų Amerikoje ir turėdami omenyje J. Jokubaičio su Goštautu aferą Argentinoje su Piet. Amerikos Naujienomis, esame pilnai įsitikinę, kad su pasirodžiusia "Tribuna" J. Kapočius nori atlikti "Mauro" misiją, tai yra: juodinti kiek galima antifašistines Uruguajaus lietuvių organizacijas, kad tuo padėjus įsistiprinti kun. Radžiui ir sukurus nors kokį fašistinį lizdą. Štai ko nori "Tribunos" iniciatoriai. Visai neabejojame, kad "Tribunos" laukia toki pat ateitis, kaip kad žvalgybininko Špenglerio išleistasis šauliuose pradžioje 1926 m. neva komunistiniai revoliucinio turinio "Pagelbos Žodis" arba Goštautinės Pietų Amerikos "Naujienos."

Urug. Soc. Partijos Lietuvių Skyriaus vardu pasirašo:

F. Budreika, A. B. Gumbaragis, O. Mačiulaitis, Pr. Vikonis, J. Paliokas, M. Krasinskas, P. Krigeris, J. Kandrotas, S. Paulauskas, J. Babilius, K. Katkus, A. Garberis, P. Šmitas, A. Miniauskas, R. Stonis ir J. Vaičiulis.

I.

Atsakymas į pakvietimą dalyvauti gen. Daukanto "arbatėlėje".

Lietuvos įgaliotam ministeriui gen. T. Daukantui.

Atsakydami į Jusų pakvietimą dalyvauti nuo Urug. Soc. Part. Lietuvių Skyriaus leidžiamo organo "Naujoji Banga" Redakcinės Komisijos pareiškiame U. S. P. Liet. Skyr. vardu sekanti:

1) Jusų parengiamoji "arbatėlė" yra taikoma pavieniems asmenims, kurie kviečiami ne kaipo vietos lietuvių organizacijų atstovai, bet kaipo atskiri asmens ir tuomi įžeidžiamos esamos kulturinės ir visuomeninės lietuvių organizacijos, kurios dirbo ir dirba prie sunkių sąlygų kulturos ir visuomenės darbą Uruguajaus lietuvių tarpe.

2) Kvietimas atskirų asmenų, bet ne nuo organizacijų įgaliotų atstovų reikia suprasti ne kaipo norą vystyti kulturini darbą musų kolonijoje, bet kaipo tam tikros pastangos griauti esamas organizacijas ir nešti į jų tarpą nesusipratimus.

3) Kadangi Tamsta atstovauji diktaturos režimą, kuris persekioja socialistinį judėjimą Lietuvoje ir ginkluotos pajėgos prievarta engia jos liaudį, tai mes jokiose "arbatėlėse" su diktaturos atstovais dalyvauti nesutinkame.

Urug. Social. Partijos Lietuvių Skyriaus Komitetas:

Pr. Vikonis,
A. B. Gumbaragis,
M. Krasinskas.

II.

Ištrauka

Iš protokolo Nr. 21, Uruguajaus Socialistų Partijos Lietuvių Skyriaus visuotino narių susirinkimo, įvykusio 1932 m. sausio 19 d.: "Už laužymą socialistinės disciplinos ir lankymosi be U. S. P. Liet. Skyriaus sutikimo, suruoštoj Lietuvos fašistinio režimo atstovo gen. T. Daukanto "arbatėlei" ir už figuravimą kaipo "Naujosios Bangos" redakcinės komisijos nario, Vladas Veselauskas U. S. P. Liet. Skyr. visuotino narių susirinkimo vienbalsiai nutartas išbrauti iš "Naujosios Bangos" redakcinės komisijos narių tarpo ir atimtos jam teisės figuruoti redakcinės komisijos nario vardu.

Pagarba. Gi jo paduotasis susirinkimui atsistatydinimo raštas, — laikomas kaipo noras išvengti atsakomybės.

Urug. Social. Partijos Lietuvių Skyriaus Komitetas.

Pranešimas

Pranešu lietuviškosios visuomenės žiniai, dėliai išvykimo į provinciją iš redakcinės komisijos pasitraukiu.

Jurgis Lazdauskas

Montevideo, 1932—1—1 d.

Pastaba. J. Lazdausko pareiškimas yra apgaulingų tikslų, nes jis ne provincijoje, bet darbuojasi "Tribunoje".

III.

Atviras laiškas

Butų per daug garbės tiems, kurie jos norėtų, jeigu į kiekvieno svieto pračjuno ar ypatingų misijų vykdytojo prasimanymus butų atsakinėjama socialistiniame laikraštyje. Bet kai dėl J. Kapočiaus ir dar poros "aukštos moralės" asmenų išleistame leidinyje "Tribuna" skleidžiamų prasimanymų, kur J. Kapočius tvirtina buk aš su drg. A. Miniausku pasisavinę $10.50 burelio pinigų ir jų nebenorim grąžinti. Tai panašus prasimanymas yra tik pridengti savo juodus darbus suverčiant atsakomybę kitiems.

Tie keletas pezų, kurie pas mane su Miniausku randasi, yra nei Kapočiaus su sėbrais, nei mano, bet to Meno burelio, kurį mes sutvėrėme ir kuris savo įstatuose yra pasižadėjęs veikti kontakte su U. S. P. Liet. Skyriumi. Reiškia, tas D. Mėgėjų burelis, kuriame buvome mes su Miniausku, veikė kontakte su U. S. P. Liet. Skyriumi ir jis buvo kaipo socialistinės krypties žmonių burelis, bet jeigu Kapočius prisidengdamas "karštu socialistu" pateko valdybon ir apgaulingu budu, nekviesdamas savo žygiams nepalankių narių, susirinkime per gvoltą pravedė į burelio narius pasižymėjusį darbininkų terorizuotoją ir Geležinio Vilko aktyvistą M. Švečiulį, o vėliau apsistatė ir kitais panašiais Švečiuliui asmenimis, tai čia griaunamos burelio ne mano su Miniausku, bet J. Kapočiaus ir jo sėbrų, kuriems rupi ne socialistinis ir visuomeninis darbas, bet kokių tai "paslaptingų misijų" tikybų išpildymas, kurių pareiga yra griauti, juodinti ir provokuoti visa, kas ne fašistiška.

Kad pinigų nei aš, nei dr. Miniauskas nesisavinome, Kapočius ir jo sėbrai gerai žino, nes aš net raštu esu pareiškęs, jog pinigai galima bet kuriuo laiku iš mus paimti, jei bus užtikrinta, kad šie pinigai nebus sunaudoti fašistiniems tikslams. Savo laiške siuliau, kad jie butų pasiųsti politiniams kaliniams ar priešfašistiniam organui "Kovai". Pinigai, kaip jau minėjau, yra ne J. Kapočiaus ir ne kieno kito, bet sukurto priešfašistiniais pagrindais D. M. Burelio, todėl tie žmonės, kurie nori juos sunaudoti fašistiniam darbui, begėdiškai veržėsi prie smurto.

Iš viso virš išdėstyto patys darbininkai lai sprendžia kiek turi pagrindo J. Kapočiaus prasimanymas.

Su pagarba

M. Krasinskas.

Sale THIS WEEK

$7.50 and up

DIDELIS PASIRINKIMAS

ĮVAIRIŲ STYLIŲ RĖMŲ, TIKRI TORIC ŠLIFUOTI STIKLAI

PRITAIKINTI JŪSŲ AKIMS NUŽEMINTOMIS KAINOMIS

PATENKINIMAS GARANTUOTAS

Dr. G. SERNER

LIETUVIS AKIŲ GYDYTOJAS

OFISAS IR AKINIŲ DIRBTUVĖ

756 West 35th Street Telefonas Yards 1829

JUOKAI

Mergaitė dar mažesniam broliukui aiškino, kad yra nuodėmė sekmadienį dirbti. "Bet-gi kunigai tiktai sekmadieniais tedirba," prabilo broliukas, "argi jie praranda dangų?"

"Ten jų nereikia," ji atsakė, **"tiktai su nešvariais čionai ant žemės jie savo reikalus atlieka."**

Boston Transcript.

Kaip Senas?

Jis neišrodo nė kiek senesnis už penkių dešimtų.

Ir jaučiasi kaip keturių dešimtų. *Sulaukęs 62 metų amžiaus.*

Tai tokis yra palaimingas stovis sveikatos ir smagumo žmogaus, kuris teikia savo svarbiesiems organams biskutį stimulianto!

Kada jusų sistema pasidaro neveikli ir jus jaučiatės sustingę, sunkia galva, tik pusgyvis — neeikvokite pinigų ant "tonikų" ir "reguliatorių", ar panašių patentuotų gyduolių. Stimuliuokite kepenis ir vidurius. Vartokite garsųjį daktaro receptą, kurį kiekviena aptieka užlaiko. Tiktai paprašykite Dr. Caldwell's syrup pepsin.

Tas skanus syrupas yra padarytas iš šviežių liuosuojančių žolių, veiklios senna ir tyro pepsino. Viena doza palengvins beveik kiekvieną priepuolį galvos skaudėjimo, aitrumo, konstipacijos. Bet jeigu jus norite pasilaikyti geriausiame stovyje, jaustis smagiu visus metus, imkite po šaukštą Dr. Caldwell's syrup pepsin kas kelios dienos. Jus geriau valgysite, geriau miegosite ir jausitės geriau kiekvienu žvilgsniu. *Jums niekad nebereikės imti kitokį liuosuotoją.*

Duokite vaikams po biskį šio skanaus syrupo du ar tris sykius į savaitę. Švelnus, naturalis stimuliantas, kuris paakstina juos valgyti ir neleidžia viduriams užsikimšti. Ir išgelbsti juos nuo tiek daugelio negaliavimų ir šalčių.

Turėkite sveiką skilvį, veiklius kepenis ir sitprius vidurių muskulus, kurie pašalina kiekvieną atmatą ir nuodus kiekvieną dieną! Tiktai laikykite bonką Dr. Caldwell's syrup pepsin po ranka; imkite stimuliuojantį šaukštą protarpiais. Pamatykite ar jus nepajausite naujo gyvumo *kiekvienu žvilgsniu.* Syrup pepsin nėra brangus.

Chesterfield Radio Programas

Pirmadienials ir Ketviriadienials	Antradienials ir Penktadienials	Trečiadienials ir Šeštadienials
BOSWELL	ALEX	RUTH
SESERYS	GRAY	ETTING
10:30 val. vak.	10:30 val. vak.	10 val. vak.

Rytinis Dienos Šviesos Taupymo Laikas

Shilkret's Orkestra kas nakt apart sekamdienio

NORMAN BROKENSHIRE, įvedėjas

COLUMBIA NETWORK

The cigarette that's MILDER *... that* TASTES BETTER .. *they Satisfy*

© 1932, LIGGETT & MYERS TOBACCO CO.

Tarp Chicagos Lietuvių

Roseland

Šį vakarą, trečiadienį, gegužės 11 dieną, SLA. 139 kuopa laikys mėnesinį susirinkimą Palmer Park svetainėj. Pradžia 7:30 valandą.

Visi kuopos nariai prašomi dalyvauti susirinkime, nes yra daug dalykų apsvarstyti, o ypatingai dabartiniu laiku, kada jau neužilgo įvyks SLA. Seimas. Musų kuopa yra nutarusi pasiųsti 2 delegatus į Seimą. Todel dabar svarbu dalyvauti susirinkime, nes reikės musų delegatams duoti patarimus, kokie dalykai yra taisytini Susivienijime. Patarimai, bei įsakymai delegatams galima duoti tik susirinkime.

—A. Narbutas, org.

Adv. Waitches padėka

Truputį pasilsėjęs po sunkios politinės kampanijos ir šiek tiek apdirbęs užsilikusius klijentų legalius reikalus tariu nuoširdžius padėkos žodžius visiems lietuviams (žinoma, ir lietuvėms), kurie už mane balsavo ir kitaip mano kandidaturą į teisėjus rėmė.

Lietuvių apgyventuose precinktuose pasirodė džiuginančiai daug balsų paduotų už mane. Daugumoj minėtų precinktų aš gavau du ir tris kartus daugiau balsų, negu bile kuris kitas kandidatas į teisėjo vietą paskutiniuose rinkimuose. Aišku iš to, kad lietuviai ne tik už mane balsavo, bet, prie to, mano kandidaturą visomis savo jėgomis rėmė.

Už tai aš savo tautiečiams (ir tautietėms) esu ir amžinai busiu dėkingas. Visą savyje gerumą ir savo gabumą paaukauju jiems ir jų tarnybai. Jų niekuomet neužmiršiu ir, reikalui esant, jiems visuomet tarnausiu nuoširdžiai—pasitikėdamas, jogei taip darydamas atlyginsiu jiems bent truputėlį už jų man suteiktą parmaą.

Niekuomet nepaliausiu dėkoti ir, prie progos, atlyginti Ignacui Ivanui—pirmininkui, Viktorui Petkui—vice-pirmininkui, Jonui Fryerui— raštininkui, ir Bruno T. Petkui—iždininkui J. P. Waitches į Teisėjus Rėmėjų Kliubo ir visiems to kliubo nariams. Stoka vietos neleidžia visų vardus paminėti, bet visiems tariu nuoširdų ačiu už jų neribotą pasišventimą mano kampanijai. Jokie pinigai negali nupirkti tokio ištikimumo ir draugiškumo, kokį aš iš jų susilaukiau. Už juos geresnių nėra!

Labai džiaugiuosi draugiškumu ir parama dienraščių "Naujienų" ir "Draugo", Peoples Furniture Krautuvių, Budrkio krautuvių ir visų biznierių ir profesionalų ir prašau, kad mano sekėjai juos remtų.

Nors šį kartą teisėjo vietos nelaimėjome, bet nereikia mums nusiminti, nes daug ką laimėjome—įgijome ilgas eiles draugų ir, žodžiu, padėjome pamatą kitiems rinkimams. Jei ne už metų, tai už dviejų aš ir vėl kandidatuosiu į teisėjus. J. P. Waitches į Teisėjus Kliubas dar gyvuoja ir gyvuos. Prašau prie jo prisidėti. Geriau prisirengę sekančius teisėjų rinkimus laimėsime. Šis Kliubas rems ir kitus lietuvius kandidatus į politines vietas.

J. P. Waitches.

Padėka

Dėkoju Dr. J. Kowarskiui, 2403 West 63 street, kuris padarė man sunkią operaciją. Operacija buvo labai sekminga. Jaučiuos dabar gerai.

Dar kartą ačiuoju Dr. Kowarskui, Šv. Kryžiaus ligoninės seserims, nursėms ir visiems kitiems, kurie mane suramino ir man gelbėjo.

Marija Ostrowski (Astrauskienė), 3700 So. Wood st.

Lietuvių valanda

Pereitą sekmadienį vėl girdėjome gražų lietuvių dainų ir muzikos radio programą iš stoties WCFL nuo 1:15 iki 2 val. po pietų, kurį davė Jos. F. Budriko radių ir rakandų krautuvė, 3417 S. Halsted St.

Programe pasirodė visiems gerai žinomas dainininkas Kazys Pažerskis, kuris tikrai artistiniai sudainavo ariją iš operetės "Raganius" ir keletą kitų liaudies dainų; taipgi gražiai su savo žmona, ponia Pažerskiene, sudainavo keletą duetų. O Budriko harmoninga radio arkestra visus linksmino savo šaunia muzika.

Ateinančio kevergo vakare Budriko krautuvė taipgi rengia gražų programą iš stoties WHFC nuo 7 iki 8 val. vakaro. Dalyvaus rinktiniai dainininkai, solistai, duetas ir kvartetas. Nepraleiskite šio programo.

—Žemaitis.

Skelbimai Naujiencse duoda naudą delto, kad pačios Naujienos yra naudingos.

SMAGUS GIMTADIENIO POKILIS reiškia daug vaišingumo. Kada jųs darote didelius prisirengimus, suprantama, jųs norite ir gerų pasekmių. Vartokite BUDWEISER MALT ir jųs gausite geras pasekmes.

BUDWEISER vienodumas pacina nuo 75 metų patyrimo ir geriausių sudėtinių dalių kokias pinigas gali pirkti. 3 svarai dideliame raudoname kene—šviesus ar tamsus.

VISKAS PRIRENGTA . . . tėvelio gimtadieniui

Budweiser MALT

BM-25

ANHEUSER-BUSCH-ST. LOUIS

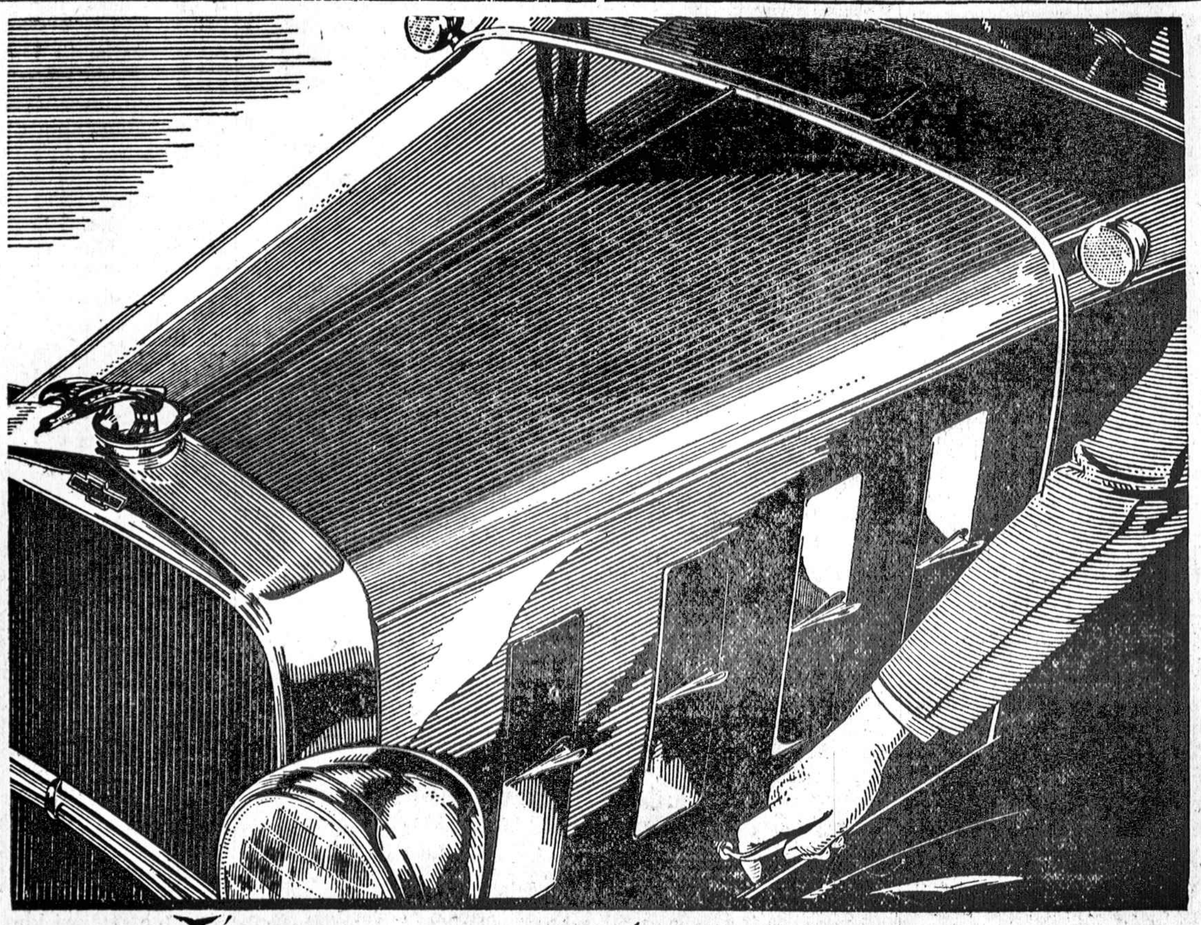

PO ŠIUO GAUBTUVU jųs rasite laiko išbandytą ir užtikimą Chevrolet motorą, kuris vienija nepalyginamą ekonomiją su švelnumu, greitumu ir veiklumu.

Pakelkite šį didelį, reikšmingą Chevrolet gaubtuvą! Po jo esantis puikus, moderniškas, šešių cilinderių motoras yra viena iš svarbiausių priežasčių kodėl Chevrolet pasilieka daugiausia Amerikos parduodamas automobilius! Nes tas motoras yra šešių—ir tik šešių, kaip Chevrolet juos subudavoja, suvienija kaip įbudavotą švelnumą, taip ir maximum ekonomiją. Tas motoras yra mechaniškai geriausias! Trys ir pusė metų nuolatinio gerinimo, taisymo ir bandymo padarė jį beveik tobulu, ant kiek tai galima atsiekti! Tas motoras yra nuodugniai išbandytas — Jo pagrindinis dezainas ir konstrukcija buvo išbandyti ir jo gerumas įrodytas bilionų mylių tikros tarnybos. Tas motoras yra moderniškas kiekvienu žvilgsniu — Jis išvysto 60 arklių jėgą — eina greitumu 65 iki 70 mylių į valandą — ir įsibegėja iš stovinčios pozicijos iki 35 mylių į valandą į mažiau kaip 7 sekundas. Jųs galite įsigyti jo parankumus už tiktai nuo $445—Dėlei naujų nupigintų kainų, naujas Chevrolet Six dabar parsidavinėja už vieną pačių žemiausių kainų markete.

CHEVROLET

KAINOS NUPIGINTOS iki

$445 ir aug.

Visos kainos f.o.b. Flint, Michigan. Specialis įrengimas extra. Žemos pristatymo kainos ir lengvi G.M.A.C. išmokėjimai.

CHEVROLET MOTOR COMPANY, DETROIT, MICHIGAN, DIVISION OF GENERAL MOTORS

CHEVROLET SIX

MATYKIT VIENĄ ŠIŲ PARDAVĖJŲ

Albany Park Motor Sales, 3103 Lawrence Avenue, Chicago, Illinois.
Archer Chevrolet Sales 6211-15 Archer Avenue, Argo, Illinois.
Ashland Avenue Motor Sales, 5436-42 S. Ashland Avenue, Chicago, Illinois.
Baumann Chevrolet Sales, 3516 Archer Avenue, Chicago, Illinois.
Blamenser Chevrolet Sales, Niles Center, Illinois.
Caley Brothers, 10524 S. Michigan Avenue, Chicago, Illinois.
Clarke-Hulett Chevrolet Co., Midlothian, Illinois.
Clark-Maple Motor Sales, 1036 N. Clark Street, Chicago, Illinois.
Clayton-Dean Chevrolet Co., 2500 Washington Blvd., Chicago, Illinois.
DesPlaines Motor Sales, DesPlaines, Illinois.
DesPlaines Valley Motors, Lemont, Illinois.
Drije Motor Sales, 6528 Roosevelt Road, Berwyn, Illinois.
Durst Chevrolet Company, 1147-59 W. Jackson Blvd., Chicago, Illinois.
Egan Chevrolet Sales, 5145 Milwaukee Avenue, Chicago, Illinois.
E. H. Fleck & Company, Hinsdale, Illinois.
Garfield Chevrolet Sales Co. 6 E. Garfield Blvd. Chicago, Ill.
H. and K. Chevrolet Co. La Grange, Ill.
Harry Chevrolet Sales, Harvey, Illinois.
Hammel Chevrolet Co. 7229-35 W. Grand Ave. Chicago, Ill.
Hafner Chevrolet Co. 2610-16 S. Michigan Ave. Chicago, Ill.
Keenan Chevrolet Sales, 5325 W. 22nd Street, Cicero, Illinois.
Kolseth-Reid Chevrolet, 5354 W. Chicago Ave., Chicago, Illinois.
Kushler Chevrolet Sales, 6317 Broadway Chicago, Illinois.
Lavery Chevrolet Co. 7115 Exchange Ave. Chicago, Ill.
Lewis Auto Sales, 3400 Ogden Avenue, Chicago, Illinois.
McInerney Motor Co., 2715 N. Cicero Avenue, Chicago, Illinois.
McManus Motor Sales, 6711 S. Western Avenue, Chicago, Illinois.
Miller Chevrolet Sales 1832 W. Irving Park Blvd. Chicago, Ill.
Milwaukee Avenue Motors, 2504 Milwaukee Avenue, Chicago, Illinois.
Murray Service & Motor, 652 Madison Street, Oak Park, Illinois.
Nelson Chevrolet Sales, 2840 N. Clark Street, Chicago, Illinois.
Nickey Chevrolet Sales, Inc., 5010 Irving Park Blvd., Chicago, Illinois.
Nieburger Chevrolet Co., 7744 Stoney Island Avenue, Chicago, Illinois.
North Shore Chevrolet Sales 611 Main St., Wilmette, Ill.
Orme Chevrolet Co. 5200 Lake Park Ave. Chicago, Illinois
Ogden Ave. Motors, Inc. 6837-41 Ogden Ave., Berwyn, Ill.
Ray O'Connell Motor Co., 4625 W. Madison Street, Chicago, Illinois.
A. J. Oosterbeek Motor Co., 7541 S. Halsted Street, Chicago, Illinois.
Ridgeway Motor Sales, Lansing, Illinois.
Roosevelt Motor Sales Co., 3838 Roosevelt Road, Chicago, Illinois.
Selp Chevrolet Sales, 8632 Commercial Ave., Chicago, Illinois.
Sheets Chevrolet Sales 6522 Cottage Grove Ave. Chicago, Ill.
Superior Motor Sales, Inc., 6943 S. Halsted Street, Chicago, Illinois.
Tri-City Motor Co., Park Ridge, Illinois.
Uptown Motors Corp., 4859 Broadwey, Chicago, Illinois.
Vanderploeg & Reitveld, South Holland, Illinois.
Westcott Motors, Inc. 1245 Chicago Avenue, Evanston, Illinois.
West Auto Sales, Inc., 511 S. 5th Avenue, Maywood, Illinois.
1201 Lake St., Melrose Park, Ill.
Witte Motor Sales, 492-6 Western Avenue, Blue Island, Illinois.
Yanson Chevrolet Co. Chicago Heights, Illinois.
Young & Hoffman Chevrolet, 9220 S. Ashland Ave., Chicago, Illinois.
G. W. Zander Motor Sales, Arlington Heights, Ill.

EKSKURSIJOS

Kas nori turėti patogią kelionę į Lietuvą, kreipkitės į patyrusį agentą

P. Baltutis & Co.

3327 SO. HALSTED ST.

Tel. YARDS 4669

DEIMANTAI DABAR PARSIDUODA UŽ PUSĘ KAINOS NEGU BUVO PIRMIAU

P. NOVER JEWELER

Lietuvis laikrodininkas

Didelis pasirinkimas laikrodėlių visokių išdirbyščių už nužemintas kainas. Ateikite ir patirkite musų kainas pirm negu pirksite kitur.

4148 Archer Ave.

Phone Lafayette 3847

SAUGIAUSIA VIETA PINIGAMS

PIRMI MORGIČIAI PARSIDUODA PAS

JUSTIN MACKIEWICH

BRIGHTON PARKE trys muriniai nauji namai, 2 augštų po du flatu, po 6 kambarius. Kiekvienas namas vertas po $12,000.00. Vieno namo morgičius — $2500, ant 5 metų; Antro namo morgičius — $3,000, ant 5 metų; Trečio namo morgičius — $4,750.

ROSELANDE, bugalow ir 3 lotai, vertės $6,000. Morgičius—$1,000 ant 3 metų.

Turime ir Daugiau Gerų Morgičių.

Justin Mackiewich

MORTGAGE BANKER

2342 S. Leavitt St., — Tel. Canal 1678

Daktaras WISSIG,

Kapitonas Pasauliniame kare

Specialistas iš Rusijos

GYDO VISAS LIGAS VYRŲ IR MOTERŲ PER 27 METUS

NEŽIURINT KAIP UŽSISENĖJUSIOS ir NEIŠGYDOMOS JOS YRA Speciališkai gydo ligas pilvo, plaučių, inkstų ir puslės, užnuodijimą kraujo, odos, ligas, žaizdas, reumatizmą, galvos skausmus, skausmus nugaroje, kosėjimą, gerklės skaudėjimą ir paslaptingas ligas. Jeigu kiti negalėjo jus išgydyi, ateikite čia ir persitikrinkite ką jis jums gali padaryti Praktikuoja per daugelį metų ir išgydė tukstančius ligonių. Patarimas dykai. OFISO VALANDOS: Kasdie nuo 10 valandos ryto iki 1 valandai ir nuo 5-8 valandai vakre. Nedėliomis nuo 10 ryto iki 1 val.

4200 West 26 St. kampas Keeler Ave. Tel. Crawford 5573

Rusiška ir Turkiška Pirtis

DOUGLAS BATHS

3514-16 W. ROOSEVELT ROAD arti St. Louis Ave. Tel. Kedzie 8902

Vanos, lietaus ir druskos vanos, swimming pool.

Rusiška ir turkiška pirtis moterims seredomis iki 7 v. v.

SPAUDOS EKSKURSIJA Į KLAIPĖDĄ

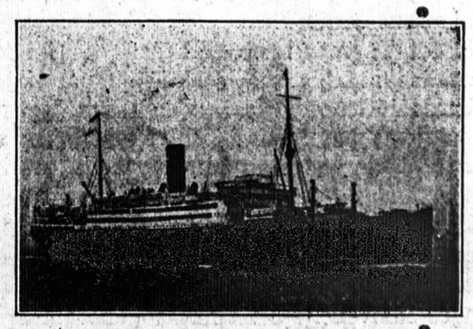

LAIVAS "LANCASTRIA"

LAIVU "LANCASTRIA"

Be Jokio Persėdimo

Birželio 1 d., 1932

Tai vienintėlis didžiausis laivas, kuris plauks šiais metais į Klaipėdą.

Važiuodami šiuo laivu turėsite smagią kelionę ir prisidėsite prie palaikymo Lietuvos uosto **Klaipėdos.**

Užsisakydami laivakortes iš anksto gausite geresnius kambarius.

NAUJIENOS suteiks jums teisingą patarnavimą.

NAUJIENOS
The Lithuanian Daily News
Published Daily Except Sunday by The Lithuanian News Pub. Co., Inc.
1739 South Halsted Street
Telephone Roosevelt 8500

Editor P. GRIGAITIS

Subscription Rates:
$8.00 per year in Canada
$7.00 per year outside of Chicago
$8.00 per year in Chicago
3c per copy

Entered as Second Class Matter March 7th 1914 at the Post Office of Chicago, Ill. under the act of March 3rd 1879.

Naujienos eina kasdien, išskiriant sekmadienius. Leidžia Naujienų Bendrovė, 1739 S. Halsted St., Chicago, Ill. Telefonas Roosevelt 8500.

Užsisakymo kaina:
Chicagoje — paštu:
Metams $8.00
Pusei metų 4.00
Trims mėnesiams 2.00
Dviem mėnesiam 1.50
Vienam mėnesiui ..... .75

Chicagoj per išnešiotojus:
Viena kopija 3c
Savaitei 18c
Mėnesiui 75c

Suvienytose Valstijose, na Chicagoj, paštu:
Metams $7.00
Pusei metų 3.50
Trims mėnesiams 1.75
Dviem mėnesiams 1.25
Vienam mėnesiui ..... .75

Lietuvon ir kitur užsieniuose (Atpiginta)
Metams $8.00
Pusei metų 4.00
Trims mėnesiams 2.50

Pinigus reikia siųsti pašto Money Orderiu kartu su užsakymu.

MIRĖ ALBERT THOMAS

Mažai pažymėta Amerikos spaudoje praėjo žinia apie mirtį Albert Thomas, Tarptautinio Darbo Biuro direktoriaus prie Tautų Sąjungos. Mirtis jį ištiko gale pereitos savaitės Paryžiuje.

Albert Thomas buvo vienas naudingiausiųjų pasaulyje žmonių po didžiojo karo. Jisai išvystė Tarptautinį Darbo Biurą Genevoje į svarbią įstaigą. Tas biuras renka ir skelbia žinias apie darbininkų padėtį ir darbo sąlygas įvairiose šalyse. Jo išleisti raštai sudaro rimtą ir turtingą medžiagą darbo klausimams studijuoti.

Direktoriaus Thomas iniciatyva buvo sušaukta prieš kokią dešimtį metų Washingtone tarptautinė konferencija darbo valandų nustatymui pramonės šalyse. Ta konferencija priėmė 8 darbo valandų sutartį su sąlyga, kad ji įeis galion, kuomet ją patvirtins svarbesniosios pramonės šalys. Tiesa, dar mažai šalių yra ratifikavę Washingtono sutartį (čia ypatingai kalta yra Anglija, kurioje Darbo Partija du kartu turėjo valdžią savo rankose), bet vis tik jau yra sudarytas precedentas ir nurodytas teisingas kelias tokiems klausimams spręsti. Viena šalis negali padaryti didelio progreso darbo valandų trumpinime, jeigu kitos šalys bus atsilikusios, nes ta šalis, kurioje darbininkai dirbs daug trumpesnes valandas fabrikuose, negalės atlaikyti pasaulio rinkose kompeticijos su šalimis, kur darbo laikas ilgas. Tas klausimas šiandie yra tarptautinis.

Darbo Biuras Genevoje kasmet šaukia darbo konferencijas, kuriose dalyvauja darbininkų organizacijų (unijų) ir valdžių atstovai iš visų prie Tautų Sąjungos prisidėjusių šalių. Tenai buna apsvarstoma įvairųs klausimai apie apsaugojimą darbininkų sveikatos dirbtuvėse, apie darbininkių moterų ir mažamečių darbininkų gynimą nuo per didelio išnaudojimo ir diskusuojama sumanymai naudingų darbininkams įstatymų, kurie butų pageidaujama pravesti įvairiose šalyse. Atstovai iš pažangesnių šalių, kur toki įstatymai jau yra, praneša apie jų veikimą praktikoje ir konferencijos dalyviai ragina, kad tokias pat reformas priimtų ir atsilikusios valstybės.

Kada nors ateityje, kai darbininkų klasė vadovaus pasaulio politikoje, bus, be abejonės, reguliariai šaukiami darbo kongresai, o gal ir nuolatos posėdžiaus tarptautinis darbo parlamentas, kuris leis privalomus visoms šalims įstatymus apie darbo sąlygas. Nabašninko Albert Thomas pastangomis sutvertas Tarptautinis Darbo Biuras tokiems kongresams arba tokiam parlamentui paruošė dirvą.

Albert Thomas buvo francuzas ir iki karo pabaigos vaidino svarbią rolę socialistų partijoje. Paskui, pakviestas į Genevą, jisai visas savo jėgas pašventė savo naujoms pareigoms. Jisai buvo gabus administratorius ir plačių pažvalgų žmogus. Todėl, nežiurint į tai, kad per šiuos metus po karo buvo labai ištempti santykiai tarpe Francijos ir Vokietijos, jisai mokėjo buti bešališkas ir įsigyti pasitikėjimą abiejose pusėse. Jei ne jo staigi mirtis, tai jisai gal butų ateinančioje Tautų Sąjungos konvencijoje išrinktas generaliniu Tautų Sąjungos sekretorium, vietoje Drummond'o, kuris yra nutaręs rezignuoti.

Albert Thomas mirė, sulaukęs tik apie 62 metų amžiaus. Jo mirtis yra didelis nuostolis darbo žmonėms.

IŠRINKO INŽINIERIŲ PREZIDENTU

Francija dabar taip pat, kaip ir Amerika, turi inžinierių prezidentu. Albert F. Lebrun, kurį vakar išrinko tautos seimas bendrame senato ir atstovų rumų posėdyje, yra baigęs kalnų inžinierystės mokslą.

Amerika savo Hooveriu nelabai džiaugiasi. Nenorėtume linkėti, kad ir Francijai tektų taip nusivilti.

Tuo tarpu konservatyvis Tardieu kabinetas atsistatydino, bet "sutiko" vesti valdžios reikalus iki birželio 4 d. Reikia tikėtis, kad prie tokio sąstato valdžia daugiau nebegriš. Kairiomsioms partijoms pavartojus truputį sveiko proto ir susitarus tarp savęs, atžagareiviai galėtų but visai iššluoti iš valdžios — bent iki to laiko, kol bus išspręsti opieji Europos klausimai, kaip nusiginklavimas, Vokietijos reparacijos, tarptautinės skolos ir t. t.

SLA. Reikalai

Ar Dr. M. J. Vinikas galėjo kandidatuoti?

Prieš renkant SLA. Pildomąją Tarybą buvo, kaip žinome, kilę ginčų apie Dr. Mato J. Viniko kandidatavimą į sekretorius, kadangi jisai nesuspėjo gauti pilietybės popieras iki to laiko, kada buvo spausdinami balotai. Nors šį ginčą sprendė Pildomoji Taryba krivulės keliu ir dėl jo pareiškė savo nuomones įvairųs asmens spaudoje, jų tarpe ir pats kandidatas, bet jisai pasiliko neaiškus.

Tie Pildomos Tarybos nariai, kurie priešinosi p. Viniko kandidatavimui, rėmėsi daugiausia "įsigyvenusiu papročiu", nurodydami, kad praeityje organizacijos centras per sekretorių visuomet atsiklausdavo kiekvieno kandidato, ar jisai priima kandidatūrą, ir blankoje, kurią kandidatas turėdavo išpildyti budavo ir tebėra įdėta klausimas, ar kandidatas yra Jungtinių Valstijų pilietis, ir buvo suprantama, kad jeigu kandidatas nėra pilietis, tai jisai negali buti renkamas. Kadangi tokios tvarkos buvo laikomasi per metų metus, tai p. Vinikui nebuvo galima daryti išimties.

Atpenč, ta pusė, kuri stojo už Dr. Viniko teisę kandidatuoti, rėmė savo nusistatymą Susivienijimo konstitucija, kuri, girdi, reikalaujanti kandidato pilietybės tiktai jį **renkant** į Pildomą Tarybą, o rinkimai esą atliekami seime. Dar griežtesnis nusistatymas buvo pareikštas tų, kurie sakė, jogei konstitucija reikalauja, kad asmuo butų pilietis ne tada, kada jisai kandidatuoja, bet tik tada, kada jisai **užima vietą**, į kurią tapo išrinktas. Sulig šia nuomone, kandidatas gali buti ne pilietis net ir tuo laiku, kai seimas tvirtina visuotinų balsavimu išrinktus kandidatus; seimas gali išrinkti kad ir nepilietį, jeigu jisai (seimas), pav. žino, kad išrinktas asmuo pataps piliečiu labai trumpu laiku, taip kad jisai galės be trukdymo pradėti eiti savo pareigas.

Bet kaipgi yra iš tiesų?

Papročiai ar konstitucija?

Pirmas klausimas yra, ko mes turime laikytis: konstitucijos ar papročių?

Šituo klausimu teisingą poziciją užėmė Dr. M. J. Vinikas, kuris nurodė, kad reikia skirti tarpe dvejopos rųšies papročio: tarpe papročio tokiuose dalykuose, kurie nėra sureguliuoti rašytu įstatymu, ir tarpe papročio dalyke, kuris yra sutvarkytas įstatymais. Papročiai yra naudingas ir neapsieinamas įstatymų papildymas, nes įstatymai viską aprėpti negali. Jeigu įstatymas apie tam tikrą reikalą nieko nesako, kaip jį reikia tvarkyti, bet yra tam tikras įsigyvenęs budas tą reikalą tvarkyti, tai šis įsigyvenęs budas arba paprotys turi kaip ir įstatymo galią. Tačiau, jeigu yra įstatymas, kuris įsakmiai nurodo, kaip tas arba kitas dalykas turi but atliktas, tai paprotys, kuris jam yra priešingas, nebus teisėtas, nors jisai butų ir gana stipriai įsigyvenęs. Įstatymo tikslas dažnai ir yra panaikinti tam tikrą paprotį, kuris tuo arba kitu atžvilgiu yra negeras.

Taigi mes turime žiurėti pirmiausia į konstituciją, ką ji sako tuo klausimu, kurį norime išspręsti. Ir tiktai tuomet, kai pasirodytų, kad konstitucijoje tas klausimas yra praleistas arba nepilnai nušviestas, mums tektų ieškoti pagelbos įsigyvenusiuose papročiuose.

Ką sako apie kandidatų pilietybę konstitucija?

SLA. konstitucijoje apie Pildomos Tarybos narių pilietybę kalba tiktai paragrafas 1 skyriuje V. Tenai skaitome:

"Joks Susivienijimo narys negali buti tinkamas bile kuriam viršininkų urėdui, jeigu jis neišbuvo Susivienijimo nariu, gerame stovyje, nuolatos per du paskutiniu metu prieš jo rinkimą ir kas nėra **Suvienytų Amerikos Valstijų piliečiu.**"

Neabejotinai aišku čia yra tai, kad nepilietis neturi teisės buti SLA. Pildomos Tarybos nariu (Pild. Tarybos nariai yra dažnai vadinami konstitucijoje "viršininkais"). Kam į konstituciją buvo toks patvarkymas įdėtas, nums nežinoma, nes Amerikos įstatymai tokių griežtų reikalavimų nestato. Atrodo, kad konstitucijos autoriams rupėjo tam tikrų narių neįsileisti į Susivienijimo viršininkus. Bet, nežiurint kuriais sumetimais buvo vadovautasi priimant tokį konstitucijos paragrafą, jisai konstitucijoje yra ir jį ignoruoti negalima.

Vadinasi, Pild. Tarybos narys privalo buti pilietis. Bet ar jisai turi but pilietis, kuomet jisai yra renkamas, ar tiktai tada, kai jisai jau patampa "viršininku", t. y. po išrinkimo?

Aukščiaus minėtas paragrafas to aiškiai nepasako. Tiesa, jame kalbama apie "tinkamumą" ir apie "rinkimą". Kada sakoma, kad "joks Susivienijimo narys negali but **tinkamas** bile kuriam viršininkų urėdui", tai atrodo, kad čia turima galvoje **kandidatai**, o ne viršininkai. Apie tinkamumą sprendžiama ne tada, kada asmuo yra išrinktas, bet prieš renkant. Tačiau konstitucijos autoriai kažin kodėl vengė pavartoti tą žodį, kuris butų davęs aiškią prasmę visam sakiniui. Jeigu butų pasakyta, vietoje "joks Susivienijimo narys", **joks kandidatas negali buti tinkamas**, tai tuomet nebutų mažiausios abejonės, kad jau kandidatuojantys narys turi buti pilietis.

Neaiškumas galėjo but pašalintas ir kitokiu budu, butent, pasakant, kad narys negali but tinkamas urėdui, jeigu jisai nėra pilietis **per rinkimus** arba rinkimų metu. Dabar gi konstitucijos tekste sakoma, kad narys negali but tinkamas urėdui, kuris neišbuvo gerame stovyje per du metu **prieš jo rinkimą** (kas, žinoma, yra nelogiška, nes tas, kuris nėra išbuvęs dvejus metus gerame stovyje, visai nėra renkamas!), o po to priduriama: "ir kas nėra Suvienytų Amerikos Valstijų pilietis." Kai dėl "gero stovio", tai konstitucijoje nurodoma tam tikras laikas, per kurį jisai turi testis (dveji metai prieš rinkimus), o pilietybės reikalavime tai nenurodoma.

Štai iš ko ir kilo tas ginčas, centro sekretoriui atsisakius dėti nepiliečio p. Viniko vardą į balotą.

Kadangi tas punktas konstitucijoje yra taip suredaguotas, kad pasilieką neaiškumas sulig laiko, **kada** asmuo, einąs į Pild. Tarybą, privalo but priėmęs pilietybę, tai atsidarė kelias įvairioms interpretacijoms. Aukščiaus mes minėjome, kad jeigu kuriuo klausimu konstitucijoje yra spraga, tai tuomet tenka vadovautis "papročiais" arba "įsigyvenusia tvarka". Šitaip elgdamiesi, dauguma Pild. Tarybos narių savo krivulėje ir pasisakė prieš suteikimą nepiliečiui teisės kandidatuoti. Įsigyvenęs paprotys, iš tiesų, toks iki šiol buvo. Bet reikia pastebėti, kad daugelio SLA. narių tatai nepatenkino. Aš manau, kad nuo šito punkto, ties kuriuo diskusijos sustojo, reikia žengti toliau.

Kuo remiasi "įsigyvenęs paprotys"?

Jeigu per daugelį metų Susivienijimas visuomet laikėsi tokios tvarkos, kad nepiliečiams nebuvo leidžiama kandidatuoti į Pildomą Tarybą, tai kyla klausimas, iš ko tas paprotys atsirado.

Jisai veikiausia susidarė dar prieš priimsiant dabartinę konstituciją. Studijuojant Susivienijimo praeitį, randame, kad pilietybės reikalavimas organizacijos viršininkams buvo įdėtas į organizacijos įstatus 17-am seime, Bostone, 1904 m. To seimo priimtoje konstitucijoje, Skirsnyje VII apie "Centrališką komitetą ir jo pareigas", 1-mo paragrafo gale randame tokį sakinį:

"Visi Centr. Kom. sąnariai turi buti ukėsais ir vienus metus išbuvę kaipo sąnariai S. L. A. Urėdus savo užima tuojau po seimo."

Šešiais metais vėliau Chicagos seimas tą konstituciją pataisė. Šitoje jubilėjinio (25-to) seimo 1910 metais priimtoje SLA. konstitucijoje randame du paragrafu, kurie turi svarbos musų gvildenamam klausimui. Skyriuje VII apie "Vyriausybę" sakoma:

"Pildomoji Taryba renkama visuotinu balsavimu (referendum) prieš metinį Seimą, kurią metinis Seimas kaipo aukščiausią įstaigą užtvirtina ar atmeta."

Sekančiame tos konstitucijos skyriuje, apie "Pildomosios Tarybos priedermes ir galybes", skaitome:

"Pildomoji Taryba... turi but renkami iš narių išbuvusių Susivienijime ne mažiau 2 metų **ir esančių Amerikos Suvienytų Valstijų piliečiais jų rinkimo laike.**"

Čia yra pilnas aiškumas: Pildomoji Taryba yra renkama iš narių, esančių Amerikos piliečiais **rinkimų metu**, o kadangi rinkimai yra atliekami visuotinu balsavimu kuopose, tai prieš pradėsiant balsavimą jau turi but žinoma, kad kandidatai yra piliečiai. Kuris nėra pilietis, tas negali kandidatuoti. Iš to atsirado "paprotys" vartoti blankas su užklausimais kandidatų, ar jie priima kandidatūrą ir ar jie yra piliečiai. Šis paprotys ir užsiliko nuo to laiko iki dabar.

Bet gal but jisai nesutinka su naujausia (dabartine) SLA. konstitucija, kuri buvo priimta 30-ame seime, 1918 m., Philadelphijoje?

Ar konstitucija pakeitė senąją taisyklę?

Jeigu Philadelphijos seimas, kuris priėmė dabartinę SLA. konstituciją butų norėjęs panaikinti tą taisyklę, kad rinkimų laiku kandidatas privalo buti pilietis, tai jisai, žinoma, butų aiškiai tatai pasakęs naujojoje konstitucijoje. Bet to aiškumo, kaip matėme, dabartinėje konstitucijoje truksta. Taigi reikia manyti, jogei seimas neturėjo noro daryti kokį nors pakeitimą toje taisyklėje, kad kandidatas turi buti pilietis **"rinkimo laike"**.

Ir kad ta sena taisyklė tapo palikta, galima numanyti da ir iš to fakto, kad ji, ir įėjus į galią naujai konstitucijai, buvo **nuolatos praktikuojama** per metų metus, be jokio protesto iš keno nors pusės.

Naujoji konstitucija senąją taisyklę paliko galioje, tik konstitucijos redaktoriai, matyt, nemokėjo lietuvių kalba išreikšti savo mintis ir todėl sugadino tą, kas buvo gana aiškiai pasakyta senuose įstatymuose. Palyginus lietuvišką konstitucijos tekstą su angliškų jos vertimu (o gal ji buvo rašyta angliškai ir versta į lietuvių kalbą?), rasime, kad pastaruoju tas pats paragrafas yra pasakytas aiškiau, butent:

"no member of the Alliance shall be eligible for any of the above named offices, who has not been a member of the Alliance continuosly, in good standing for two (2) years, and who is not a citizen of the United States of America, **at the time of his election**. (Art. 5, Sec. 1.)

Čia matome, kad angliškam dabartinės konstitucijos tekste visai nedviprasmiškai pakartota ta pati taisyklė sulig kandidatų pilietybės, kuri buvo išreikšta senojoje, Chicagos seimo priimtoje konstitucijoje. Tuo budu prieiname išvadą, jogei reikalavimas, kad kandidatai privalo buti piliečiai jau **per rinkimus**, o ne kada nors vėliau, yra ne tik "įsigyvenęs paprotys", bet ir konstitucija paremtas organizacijos įstatas.

Todėl, ar mums patinka, ar ne, mes turime pripažinti, kad SLA sekretoriaus atsisakymas dėti Dr. M. J. Viniko vardą į rinkimų balotą, buvo teisėtas.

Tiesa, norint dar butų galima pasiginčyt apie tai, ar rinkimas visuotinu balsavimu yra "tikras rinkimas" dabartinės SLA. konstitucijos prasme, ar tik "antros nominacijos". Bet apie tai jau buvo "Naujienose" prieš dvejetą dienų ilgokas straipsnis, ir čia neverta prie to paties klausimo grįžti. Tie antri balsavimai, be abejonės, yra **rinkimai**, nes ir konstitucija keliose vietose juos taip vadina, ir jų reikšmė faktinai nesiskiria nuo rinkimų, kaip jie budavo atliekami dar prieš dabartinės konstitucijos priėmimą, nuo jubilėjinio seimo Chicagoje. —P. G.

BRAM STOKER — Vertė A. Vaivada

GRAFAS DRAKULA

Permission Doubleday, Doran & Co.

(Tąsa)

Štai, dabar išsiverkusi jaučiuosi kiek geriau. Vieną, gražią dieną Jonatanas pasakys man viską; ir nenorėdama, kad jis kartais pagalvotų, jog ir aš ką nors nuo jo slėpiau, kaip paprastai tebedarau užrašus. Jeigu jis kuomet nors pradės manimi abejoti, parodysiu jam tuos užrašus, leisiu jo brangioms akims perskaityti tuos lapus, kuriuose yra parašyta kiekviena mano širdyje kilusi mintis. Šiandien jaučiuosi begaliniai liudna ir blogam upe. Manau, kad tai visų paskutinių įvykių ir susijaudinimų reakcija.

Vakar vakare, kuomet visi vyriškiai išėjo, nučjau gulti, nes jie taip man buvo įsakę. Bet užmigti negalėjau, nes mane perdaug kankino įvairios baisios mintys. Leidau laiką galvodama apie visus įvykius nuo to laiko, kada Jonatanas atvyko pas mane į Londoną. Ir viskas atrodo, kaip viena baisi tragedija ir, kad likimas atkakliai, be pasigailėjimo mus stumia prie kokio tai pragaištingo galo. Atrodo, kad ką tik vienas kuris musų būrio daro nors ir geriausiais sumetimais kitam atneša ką tai blogo. Jeigu aš nebučiau nuvažiavusi į Whitby, esu tikra, kad brangioji Lucija dabar butų tarp musų. Prieš mano atvažiavimą ji niekuomet nebuvo nučjusi į kapinyną ir jeigu ji nebutų ten nučjusi kartu su manimi dienos laiku, ji nebutų ten nučjusi ir miegodama; ir, jeigu ji nebutų ten nučjusi nakti miegodama, tas žvėris nebutų jos taip sunaikinęs. O, Dieve, kodel aš nuvykau į Whitby. Štai dabar ir vėl verkiu! Nežinau kas man šiandien pasidarė. Turiu tai butinai nuslėpti nuo Jonatano, nes jeigu jis sužinotų, kad aš šį ryt apsiverkiau du kartus — aš, kuri savo noru niekuomet neišliejau nei vienos ašaros ir niekuomet neturėjau apsiverkti del jo — susirupinimas išėstų jo vargšą širdį. Aš mėginsiu jį sutikti linksmu veidu, bet jeigu man užeis noras verkti, jis bent to nematys. Manau, kad tai yra viena pamokų, kurias mes moteriškės turime išmokti...

Negaliu atsiminti, kaip ištikrųjų vakar užmigau. Tik atsimenu, kad staiga pasigirdo garsus šunų kaukimas ir keisti balsai atėjo iš Renfieldo kambario, kuris randasi kur tai po šiuo miegamuoju.

Labai triukšmingai ir karštai jis ko tai maldavo. Ir po to staiga užėjo tyla, tyla taip gili, kad kruptelėjau ir atsikėlusi iš lovos priėjau prie lango pažiurėti laukan. Visur viešpatavo tamsa ir ramumas. Vietomis mėnulio šviesa buvo išdraikiusi tamsius šešėlius, kurie buvo persisunkę savotišku tyliu misteriškumu. Niekas nejudėjo, viskas atsidavė kokiu tai nuožmumu ir atrodė lyg apmirę, pastovųs, nekintą, kaip pati mirtis ar nepermaldaujamas likimas, greičiausiai todėl, siaura, plona juosta baltos miglos, kuri slinko per pievų prie ligoninės atrodė gyva, jautri, kontraste su visa aplink apmirusia gamta. Manau, kad tas laikinas minčių nukrypimas į kitą kryptį buvo naudingas, nes grįžusi į lovą pajutau mane apimantį letargą. Pagulėjau dar valandėlę, bet vis dar neįstengdama užmigti, atsikėliau ir vėl priėjau prie lango. Migla kiek paplito ir buvo jau visai arti ligoninės sienų ir atrodė, kad ji mėgino įsiskverbti pro langą į Renfieldo kambarį. Vargšas beprotis dabar pradėjo triukšmauti labiau negu pirmu kartu ir nors negalėjau sugriebti nei vieno žodžio, jo balse išskaičiau karšto maldavimo, prašymo gaidą. Po to kas tai pradėjo rictis ir supratau, kad prižiurėtojai mėgino jį suvaldyti. Aš tiek persigandau, kad smukusi atgal į lovą užtraukiau antklodę ant galvos ir užsikišiau ausis pirštais. Tuomet dar visai nenorėjau miego, bent taip maniau; bet matyt užmigau, nes be sapnų, nieko negaliu atsiminti iki ryto, kuomet Jonatanas mane pabudino. Jei neklystu, dėjau dideles pastangas ir ilgai galvojau iki supratau, kur aš buvau ir, kad tai Jonatanas stovėjo prisilenkęs prie manęs. Mano sapnas buvo labai keistas ir tipiškas, tuo atžvilgiu, kad pabudus, mano mintys tebebuvo surištos su juo, sapno tąsa.

(Bus daugiau)

Naujas Oscar Ameringer
Buvusio ILLINOIS MINER Redaktoriaus, Savaitraščio
The American Guardian
Kovingas Darbininkų Organas. Gyvas, smagus skaityti, pamokinantis.
Prenumerata metams $1, arba 60c užsirašant kartu penkiems ar daugiau.
Pavyzdiniai numeriai mielai prisiunčiami.
THE AMERICAN GUARDIAN
POST OFFICE BOX 777 OKLAHOMA CITY, OKLA.

CHICAGOS ŽINIOS

Rekomenduoja sumažinti išlaidas mokykloms

Chicagos mokyklų taryba nužiurėjo, kad jai reikalinga bus 1932 metams $90,180,263.

Chicagai stoka pinigų. Taigi pasireiškė žymaus priešingumo tokiam dideliam biudžetui. Pavesta buvo Columbia universiteto ekspertui ištirti, ar negalima sumažinti biudžetas be didelės skriaudos vaikų mokslui. Tas tyrinėtojas, Dr. George D. Strayer, dabar išdavė preliminarį raportą.

Jame Strayer nurodo, kad mokyklų tarybos biudžetas galima sumažinti $15,603,505 metams. Jei Dr. Strayerio patarimas bus priimtas, tai mokyklų biudžetas sieks $74,576,758.

Rekomendacija yra sumažinti išlaidas taip: vaikų mokymui $561,000; mokyklų plentų operavimui $1,775,741; trobėsių palaikymui $1,050,000; administracijai užlaikyti $331,639; pagelbinėms agentijoms $128,039, ir sulaikymas naujos statybos sutaupins $11,757,086.

Kaip matyti, veik visos sutaupos padaryti taikoma iš mokyklų biznio srities, išėmus $561,000, kurie liečia tiesioginiai mokymą.

Politikierį rado kaltą

Prisaikintųjų teismas (džiurė) rado kaltą valstijos senatorių, Daniel Serritellą, ir kartu su juo Harry Hochsteiną byloj iškeltoj jiems deliai to, kad jie prisidėję prie grafto leisdami kai kurioms krautuvėms duoti mažą vogą.

Džiurė nepaskyrė bausmės. Tą bausmę turės paskirti teisėjas Kelly. Bet sulig rastu jų nusikaltimu didžiausia jiems bausmė gali buti metai laiko kalėti ir $2,000 piniginės baudos sumokėti. Jų nusikaltimas priskaitytas prie "misdemeanor" rušies.

Mirė politikieris

Mirė John M. Kelly, mėro Cermako sekretorius, kuris tarnavo mėrų ofise per 25 metus. Mirė susilaukęs 56 metų amžiaus.

Neteko pinigų

Arthur Kralj, 55 metų, buvo sužeistas darbe. Jo samdytojai sumokėjo jam $10,000. Nepasitikėdamas bankais, jis padėjo pinigus pas giminaitį adresu 3049 East 79 street. Naktį iš pirmadienio į antradienį plėšikai atėmė pinigus iš jo.

IGNACAS RADVILAS

Persiskyrė su šiuo pasauliu gegužės 9 dieną. 11 valandą ryto 1932 m., sulaukęs 43 metų amžiaus, gimęs Šiaulių apskr., Šaukėnų parap., Kriklių kaime.

Amerikoj išgyveno 24 metus.

Paliko dideliame nuliudime moterį Marijoną, 3 sunus — Ignacą, Leoną ir Vladislovą, 3 brolius — Jurgį, Stanislovą ir Vladislovą, 3 seseris — Ameliją Zakorkienę, Johaną Lutkaitienę ir Liudviką Bekeizienę, pusbrolį Zigmontą Kundrotą, švogerkas, švogerius ir gimines.

Kunas pašarvotas randasi 4229 So. Campbell Ave.

Laidotuvės įvyks subatoj, gegužės 14 dieną. 2 val. po piet iš namų bus nulydėtas į Tautiškas kapines.

Visi a. a. Ignaco Radvilo giminės, draugai ir pažystami esat nuoširdžiai kviečiami dalyvauti laidotuvėse ir suteikti jam paskutinį patarnavimą ir atsisveikinimą.

Nuliudę liekame,
Moteris, Sunai, Broliai, Seserys, Pusbrolis ir Giminės.

Laidotuvėse patarnauja graborius S. P. Mažeika, Tel. Yards 1138.

Socialistų mitingas ir bankietas

Chicagos socialistai rengia mitingą ir bankietą trečiadienį, gegužės 25 dieną, Steuben Kliube, 188 West Randolph street, didžiojoj salėj 24 aukšte.

Pradžia 6:30 valandą lygiai. Kalbės Socialistų Partijos kandidatai prezidento ir vice-prezidento vietoms, nominuoti partijos konvencijoj Milwaukee. Be to, kalbės Norman Thomas, Daniel Webster Hoan, Morris Hilquitt, Haywood Broun ir B. C. Vladek. Tostamasteris Wm. A. Cunnea.

Sherman viešbutis resyverio rankose

Federalis teisėjas pirmadienį paskyrė resyverius Hotel Sherman kompanijai, kur be Sherman viešbučio dar operuoja Ambasador, Ambasador East ir Fort Dearborn viešbučius.

Darys tyrinėjimą deliai įvykių Melrose Parke

American Civil Liberties Union kreipėsi į savo atstovą Chicagoj, advokatą Fisherį, prašymu padaryti tyrinėjimą riaušių kilusių Melrose Parke praėjusį penktadienį, kuriose aštuoni asmens buvo pašauti. Fisher taipjau tapo įgaliotas rupintis suorganizavimų kito protesto mitingo Melrose Parke Civil Liberties Union vadovybėj.

Teatruose

Chicagos teatre — pradedant penktadieniu, gegužės 13 d., bus rodoma paveikslas "The Rich Are Always With Us"; kitokie numeriai.

Oriental teatre — pradedant penktadieniu bus rodoma paveikslas iš kolegijos studentų gyvenimo pavadintas "Huddle"; vadovaujančias roles vaidina jame Ramon Novarro ir Magde Evans; kitokie numeriai.

McVickers teatre — šiuo laiku rodoma paveikslas "The Strange Case of Clara Deane"; kitokie numeriai.

United Artists teatre — pradedant ketvirtadieniu bus rodoma paveikslas "Letty Lyton", kitokie numeriai.

Paradise teatre — paveikslas "Zombie".

Uptown teatre — paveikslas "So Big"; scenos produkcija "Clean Up".

Tivoli teatre — "The Miracle Man"; kitokie numeriai.

Garsinkitės Naujienose

JUOZAPAS NORBUTAS

Persiskyrė su šiuo pasauliu gegužės 9 dieną, 10:30 valandą ryto 1932 m., sulaukęs 22 metų amžiaus, gimęs Chicagoje.

Paliko dideliame nuliudime motiną Domicelę, brolį Kazimierą, dėdę Petrą Norbutą ir dėdienę Agniešką Norbutienę, dėdę Pranciškų Valuckį, dėdienę Agniešką Valuckienę, dėdę ir dėdienę Žemgulius, 3 pusseseres — Stanislavą, Petronėlę ir Bronislavą, pusrolius —Petrą Norbutą, Kazimierą, Pranciškų, Stanislovą (klieriką) Valuckius, 4 pusrolius Žemgulius, pusbrolį Penkauską ir ciocę Penkauskienę, o Lietuvoj dvi seseris — Juzefą ir Kazimierą.

Kunas pašarvotas randasi 1618 So. Union Ave. Tel. Canal 4801.

Laidoutvės įvyks subatoj, gegužės 14 dieną, 8:30 valandą ryto iš namų į Dievo Apveizdos parapijos bažnyčią, kurioje atsibus gedulingos pamaldos už vėlionio sielą, o iš ten bus nulydėtas į Šv. Kazimiero kapines.

Visi a. a. Juozapo Norbuto giminės, draugai ir pažystami esat nuoširdžiai kviečiami dalyvauti laidotuvėse ir suteikti jam paskutinį patarnavimą ir atsisveikinimą.

Nuliudę liekame,
Motina, Brolis, Seserys, Dėdės, Pusbroliai, Puseserės ir Giminės.

Laidotuvėse patarnauja graborius Radžius, Tel. Canal 6174.

Carton Allyn Coon, pagarsėjęs orkestro dirigentas, kuris pasimirė Chicagoj. Jis buvo tik 38 metų amžiaus.

Automobilio nelaimėj užmuštas vaikas

Automobilio nelaimėj užmuštas Theodore Zukowski, 5 metų vaikas, 1908 West 51 st. Sužeisti yra vaiko sesers Lillian 11 metų ir Mildred 13 metų, o taipgi tėvas Antanas, 35 metų. Visi jie laukė gatvėkario prie 47 gatvės ir Sacramento ave. Policija sulaikė Anthony Ross, 29 m., iš Justice Parko, kurio automobilis užmušė vaiką ir sužeidė kitus.

Svarbus mitingas

Nusiginklavimo Tarybos Chicagoje reguliaris susirinkimas įvyks trečiadienį, gegužės 11 dieną, Miesto Kliube, 313 Plymouth Court, 12:30 val. dienos Bus ir lengvųs pietųs patarnauti.

Norintieji dalyvauti prašomi pranešti sekretoriui Dorothy Cole, tel. State 1760.

Perdaug nursių

Illinois valstijos nursių asociacijos raportas rodo, kad šioj valstijoj nursės, bendrai imant, negalinčios tikėtis daugiau darbo, kaip 9 mėnesius metuose. Stoka darbo nusėms ateity gal dar padidės, jei nebusiąs suvaržytas nursių prirengimas tai profesijai.

SIUSKIT PER NAUJIENAS PINIGUS LIETUVON

To prašo Lietuvos žmonės ir taip pataria Lietuvos bankai

Seniausia ir Didžiausia

LIETUVIŲ

GRABORIŲ ĮSTAIGA

EUDEIKIS ir vėl nustebino publiką su savo nupigintomis kainomis už aukštos rušies palaidojimą. Mes nieko nerokuojame už atvežimą mirusio žmogaus kuno į musų įstaigą iš bile kokios miesto dalies.

Reikalui esant, musų automobilius atvažiuos į jusų namus ir atveš į musų įstaigą, kur galėsite pamatyti didžiausį pasirinkimą grabų ir kitų reikmenų ir už tą patarnavimą jums visai nieko nereikės mokėti, nežiurint į tai, ar jus ką pirksite, ar ne.

EUDEIKIS yra vienatinis lietuvių graborius, kuris teikia ambulance patarnavimą su ekspertu lietuviu patarnautoju. Dykai Keturios Moderniškos Koplyčios Dėl Šermenų. Pašaukite EUDEIKĮ pirm negu kreipsitės kur kitur.

EUDEIKIS

JUSŲ GRABORIUS

Didysis Ofisas

4605-07 South Hermitage Avenue

Visi Telefonai: YARDS 1741 ir 1742

!

pražuvęs

Daugelis pirmuju ispudžiu dažnai esti sugadinama kokiu nors mažu iš pažiuros daiktu.

TAI yra piuku jeigu gali taip padaryt, jog kitiem patiktum. O vienok, dažnai koks mažas dalikas gali neleisti jums riti pirmin.

Pavyzdžiui, jeigu žmogaus dantis yra nešvarus, tai jus noroms ar nenoroms turėsite ta kaipo užmetima tam žmogui. O tuo tarpu gal-but toks pat užmetimas yra daromas ir jums.

Listerine, dantu tepalas, valo dantis nauju budu. Musu chemikai pagalios surado sustata kurs ištikro švaičia nedraskydamas dantu emalės — tas sunkus uždavinis pagalios tapo išrištas.

Didelė tuba Listerine dantu tepalo kainuoja tik 25 centai; gausite per savo aptiekoriu. Lambert Pharmacal Co., Saint Louis, U. S. A.

Garsinkitės Naujienose

Graboriai

Lachavich ir Sunus

LIETUVIS GRABORIUS

Patarnauja laidotuvėse kuopigiausia. Reikale meldžiame atsišaukti, o musu darbu busite užganėdinti.

Tel. Roosevelt 2515 arba 2516

2314 W. 23rd Pl., Chicago

SKYRIUS:

1439 S. Court, Cicero, Ill.

Tel. Cicero 5927

Telefonas Yards 1138

Stanley P. Mažeika

Graborius ir Balzamuotojas

Moderniška Koplyčia Dovanai. Turiu automobilius visokiems reikalams. Kaina prieinama

3319 Auburn Avenue

CHICAGO, ILL.

Phone Boulevard 4139

A. MASALSKIS

Musų Patarnavimas laidotuvėse ir kokiame reikale visuomet esti sąžiningas ir nebrangus todel, kad neturime išlaidų užlaikymui skyrių.

3307 Auburn Ave.

CHICAGO, ILL.

J. F. RADZIUS

PIGIAUSIAS LIETUVIS GRABORIUS CHICAGOJ

Laidotuvėse patarnauju geriau ir pigiau negu kiti todel, kad priklausau prie grabų išdirbystės

OFISAS:
668 W. 18th Street
Tel. Canal 6174

SKYRIUS:
3238 S. Halsted St.
Tel. Victory 4088

Peter Conrad

FOTOGRAFAS

Fotografuoju jusų namuose arba studijoj

730 W. 62 St.

Tel. Englewood 5840

Graboriai

S. M. SKUDAS

Lietuvis

GRABORIUS IR BALSAMUOTOJAS

Didelė ir graži koplyčia dykai

718 W. 18 St.

Tel. Roosevelt 7532

IGN. J. ZOLP

Pigiausias Lietuvis Graborius Chicagoj

1646 W. 46th St.
Telefonai
Boulevard 5203
Boulevard 8413

1327 So. 49th Ct.
Telefonas
Cicero 3724

Lietuvės Akušerės

Mrs. A. K. JARUSH

PHYSICAL THERAPY & MIDWIFE

6109 South Albany Av.

Phone Hemlock 9252

Akių Gydytojai

DR. VAITUSH, OPT.

LIETUVIS AKIŲ SPECIALISTAS

Sugryžo iš Lietuvos

Palengvins akių įtempimą, kuris esti priežastimi galvos skaudėjimo, svaigimo, akių aptemimo, nervuotumo, skaudamą akių karštį, nuima kataraktą, atsitaiso trumparegystę ir toliregystę. Prirengia teisingai akinius. Visuose atsitikimuose egzaminavimas daromas su elektra, parodančią mažiausias klaidas. Speciale atyda atkreipiama į mokyklos vaikus. Valandos nuo 10 iki 8 v. Nedėliomis 10 iki 12 v. KREIVAS AKIS ATITAISO Į TRUMPĄ LAIKĄ SU NAUJU IŠRADIMU. *Daugely atsitikimų akys atitaisomos be akinių. Kainos pigiau kaip kitur.*

4712 South Ashland Ave.

Phone Boulevard 7589

Duokite savo akis išegzaminuoti

Dr. A. R. BLUMENTHAL

OPTOMETRIST

Praktikuoja virš 20 m.
4649 *S. Ashland Ave.*
Tel. Boulevard 6487

DR. KARL NURKAT

(NURKAITIS)

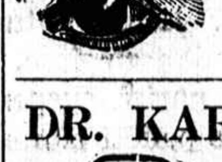

Akiniai pritaikomi moksliškų budu

2437 W. 69th St.

Tel. Grovehill 2242

Tel. Yards 1829

DR. G. SERNER

LIETUVIS AKIŲ SPECIALISTAS

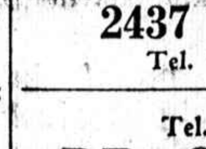

Patyrimas Komplikuotuose Atsitikimuose

Ofisas ir Akinių Dirbtuvė

756 West 35th St.

kampas Halsted St.

Valandos nuo 10—4, nuo 6 iki 8
Nedėliomis nuo 10 iki 12

Lietuviai Gydytojai

DR. A. J. KARALIUS

Gydytojas ir Chirurgas

3147 So. Halsted Street

Tel. Calumet 3294

Nuo 9 iki 12 val. dienos ir nuo 6 iki 9 valandos vakare

A. L. Davidonis, M.D.

4910 So. Michigan Avenue

Tel Kenwood 5107

VALANDOS:
nuo 9 iki 11 valandai ryte;
nuo 6 iki 8 valandai vakare
apart šventadienio ir ketvirtadienio

Dr. P. M. ZILVITIS

GYDYTOJAS IR CHIRURGAS

3243 So. Halsted Street

Ofiso Tel. Victory 7188
Rez. Tel. Hemlock 2615

DR. K. DRANGELIS

DENTISTAS

2403 W. 63 St.

kampas Western Ave.
Tel. Republic 2266

Lietuviai Gydytojai

Phone Canal 6122

DR. S. BIEŽIS

GYDYTOJAS IR CHIRURGAS

2201 West 22nd Street

Valandos: 1—3 ir 7—8
Seredomis ir nedėliomis pagal sutartį.
Rezidencija 6628 So. Richmond Street
Telefonas Republic 7868

DR. MARGERIS

Valandos: nuo 10 ryto iki 2 po pietų ir nuo 6:30 iki 8:30 vakare, Sekmadieniais nuo 10 iki 12.

3421 So. Halsted St.

Phone Boulevard 8483

Ofiso ir Rez. Tel. Boulevard 5913

DR. BERTASH

756 W. 35th St.

(Cor. of 35th & Halsted Sts)
Ofiso valandos nuo 1-3, nuo 6:30-8:30
Nedėldieniais pagal sutartį

Ofiso ir Rez. Tel. Boulevard 5914

DR. NAIKELIS

756 W. 35th St.

(Cor. of 35th & Halsted Sts)
Ofiso valandos: nuo 2-4, nuo 7-9
Nedėldieniais pagal sutartį

Daktaras V. A. Šimkus

GYDYTOJAS IR CHIRURGAS

Gydo savo ofise patinusias, išsiputusias blauzdų gyslas.

Valandos nuo 1 iki 4 ir nuo 7 iki 9 v.
Nedėliomis nuo 10 iki 12.
3343 *South Halsted Street*
Tel. Boulevard 1401

Dr. Suzana A. Slakis

Specialistė Moterų ir Vaikų Ligų

4145 Archer Ave.

Val. 10 iki 12 ryto: 4 iki 6 po pietų.
(Vakarais: Utarn. ir Ketv. iki 8 val.)
Seredomis ir nedėliomis pagal susitarimą
Ofiso Tel. Lafayette 7337
Rez. Tel. Hyde Park 3395

Telefonas Boulevard 1939

DR. S. A. BRENZA

Ofiso valandos:
9 iki 12, 1 iki 3 d. ir 6:30 iki 9:30 v.

4608 South Ashland Ave.

Netoli 46th St. Chicago, Ill.

DR. T. DUNDULIS

GYDYTOJAS IR CHIRURGAS

4142 *Archer Avenue*

Valandos 11 ryto iki 1 po pietų, 2 iki 4 ir 6 iki 8 vak. Nedėliom nuo 10 iki 12 dieną.

Telephonai dieną ir naktį Virginia 0036

Rez. 6600 *South Artesian Avenue*
Phone Prospect 6659
Ofiso Tel. Canal 0257

DR. P. Z. ZALATORIS

GYDYTOJAS IR CHIRURGAS

1821 *So. Halsted Street*
CHICAGO, ILL.

A. MONTVID, M. D.

West Town State Bank Bldg.
2400 *W. Madison St.*
Val.: 1 iki 3 po pietų, 6 iki 8 vak.
Tel. West 2860
Namų telefonas Brunswick 0597

DR. M. T. STRIKOL'IS

GYDYTOJAS IR CHIRURGAS

OFISAS:

4645 S. Ashland Ave.,

Ofiso valandos nuo 2 iki 4 ir nuo 6 iki 8 val. vak. Nedėliomis pagal sutartį
Ofiso Tel.: Boulevard 7820
Namų Tel.: Prospect 1930

A. K. Rutkauskas, M. D.

4442 *South Western Avenue*

Tel. Lafayette 4146

VALANDOS:
nuo 9 iki 11 valandai ryto
nuo 6 iki 9 valandai vakaro

DR. J. J. KOWARSKAS

GYDYTOJAS IR CHIRURGAS

2403 W. 63rd St., Suite C

Tel. Prospect 1028
Rez. 2359 *So. Leavitt St. Canal* 0706
Ofiso valandos: 2 iki 4, 7 iki 9
Nedėlioj pagal sutartį

DR. A. L. YUSKA

2422 *W. Marquette Rd.*
kampas 67th ir Artesian Ave,
Telefonas Grovehill 1595

Valandos nuo 9 iki 11 ryto, nuo 2-4 ir 7-9 po pietų, seredoms po pietų ir nedėlioms pagal susitarimą

DR. A. J. GUSSEN

LIETUVIS DENTISTAS

Valandos: nuo 9 ryto iki 9 vakaro. nedėliomis pagal sutartį.
4847 *West 14th Street,*
CICERO, ILL.
X-Ray....Phone Cicero 1260

Hemlock 8151

DR. V. S. NARES

(Naryauckas)

GYDYTOJAS IR CHIRURGAS

2420 *Marquette Road*

Valandos: 9—12, 7—9, Antradienį ir Ketvirtadienį vakarais pagal susitarimą

Phone Boulevard 7042

DR. C. Z. VEZELIS

Dentistas

4645 So. Ashland Ave.

arti 47th Street

Lietuviai Gydytojai

Dr. C. K. Kliauga

DENTISTAS

Utarninkais, Ketvergais ir Subatoms
2420 *W. Marquette Rd. arti Western Av.*
Phone Hemlock 7828
Panedėliais, Seredomis ir Pėtnyčiomis
1821 *So. Halsted Street*

Dr. Vincent C. Steele

Dentistas

4180 Archer Avenue

Įvairųs Gydytojai

DR. HERZMAN

— IŠ RUSIJOS —

Gerai lietuviams žinomas per 25 metus kaipo patyręs gydytojas, chirurgas ir akušeris.

Gydo staigias ir chroniškas ligas vyrų, moterų ir vaikų pagal naujausius metodus X-Ray ir kitokius elektros prietaisus.

Ofisas ir Laboratorija:
1025 W. 18*th St., netoli Morgan St.*
Valandos: nuo 10—12 pietų ir nuo 6 iki 7:30 val. vakaro
Tel. Canal 3110
Rezidencijos telefonai
Hyde Park 6755 *ar Randolph* 6800

DR. CHARLES SEGAL

Praktikuoja 20 metai

OFISAS

4729 *South Ashland Ave.*, 2 *lubos*
CHICAGO, ILL.

SPECIALISTAS DŽIOVOS

Moteriškų, Vyriškų ir Vaikų ligų

OFISO VALANDOS:

Nuo 10 iki 12 val. ryte, nuo 2 iki 4 val. po pietų ir nuo 7 iki 8:30 val. vakaro, Nedėl. nuo 10 iki 12 v. dieną.

Phone Midway 2880

Telefonas Yards 0994

Dr. MAURICE KAHN

4631 *South Ashland Avenue*

Ofiso valandos:

Nuo 10 iki 12 dieną, 2 iki 3 po piet 7 iki 8 val. Nedėl. nuo 10 iki 12

Rez. Telephone Plaza 3200

Ofiso Tel. Victory 6893
Rezidencijos Tel. Drexel 9191
Jei neatsiliepia šaukite Central 7464

DR. A. A. ROTH

GYDYTOJAS IR CHIRURGAS

Ofisas:

3102 So. Halsted St.

arti 31st Street, Chicago, Ill.
Valandos: 10-11 ryto, 2 iki 4 po piet. 7 iki 9 vakaro. Nedėliomis ir šventadieniais 10-12 dieną

Rez. tel. Midway 5512 ir Wilmette 195

Ralph C. Cupler, M. D.

CHIRURGAS

Oakley ir 24 gatvės
Tel. Canal 1713-0241
Valandos: Panedėly 3 iki 8, Utarninke 1-4, Petnyčioj 1-7

Advokatai

K. GUGIS

ADVOKATAS

MIESTO OFISAS

127 *N. Dearborn St., Room* 1113
Telefonas Central 4411
Valandos: nuo 9 ryto iki 4 po pietų
Gyvenimo vieta
3323 *South Halsted Street*
Tel. Boulevard 1310
Valandos: nuo 6 iki 8 val. kiekvieną vakarą, išskyrus ketvergą
Nedėlioj nuo 9 iki 12 ryto

John Kuchinskas

Lietuvis Advokatas

2221 West 22nd Street

Arti Leavitt St.
Telefonas Canal 2552
Valandos 9 ryto iki 8 vakaro.
Seredoj ir Pėtnyčioj nuo 9 iki 6

A. A. SLAKIS

Advokatas

Miesto Ofisas 77 *W. Washington St.*
Room 905 Tel. Dearborn 7966
Valandos: 9 ryto iki 4 po pietų

Vakarais: Utarn. ir Ketv.—6 iki 9 val.
4145 *Archer Ave. Tel. Lafayette* 7337

Namų Tel. Hyde Park 3395

JOHN B. BORDEN

(John Bagdžiunas Borden)

LIETUVIS ADVOKATAS

105 *W. Adams St., Room* 2117
Telephone Randolph 6727
Vakarais 2151 *W. 22nd St. nuo* 4-9
Telephone Roosevelt 9090
Namie 8-9 ryte Tel. Republic 9600

JOSEPH J. GRISH

Lietuvis Advokatas

4631 *So. Ashland Ave.*
Tel. Boulevard 2800
Rez. 6515 *So. Rockwell St.*
Tel. Republic 9723

CHAS. A. PEPPER

LIETUVIS ADVOKATAS

155 N. Clark St., Room 909

Telephone Franklin 5745
Namai: 3117 *S. Union Ave.*, 7 iki 9 v.
Telephone Victory 2213

William C. Mitchell

LIETUVIS ADVOKATAS

2656 West 69 Street

Telephone Hemlock 1323
Valandos: 9 ryto iki 9 vakaro.
Nedėliomis pagal sutartį

Tarp Chicagos Lietuvių

Naujienų Radio Programas

Naujienų radio programas, transliuotas praėjusį sekmadienį, buvo vienas gražiausių, kokius jos yra davusios iki šiol.

Programas esmėj buvo pašvęstas Motinų Dienai. Pirmiausia p-nia Gugienė perskaitė baltas eiles pašvęstas motinoms, paskui dainavo trio, butent p-nia Biežienė ir panelės Vanda Misevičiutė ir Bronė Tverijonaitė; prie piano buvo p. Jonas Bijanskas. Trečiam numery buvo pamoka vaikučiams; ketvirtame p-nia Biežienė dainavo dainą "Mamytė". Pagalios Makalai šnekėjosi apie savo bėdas. Dar buvo įdomių pranešimų.

Štai žodžiai pašvęsti Motinų Dienai atžymėti:

MOTINĖLEMS.
Kurių meilė yra kaip sala didelėj ir plačioj gyvenimo juroj.
Rami, tyki apsauga nuo žiauraus vėjo, aštraus lietaus...
Apginkluota iš šiaurės *Viltimi,*
Iš vakarų *kantrumu,*
Jautrią patarme iš pietų.
Iš rytų su *Pailsiu...*
Viršuj jų, kaip žibintuvo šviesa,
Spindi *pasitikėjimas, tiesa, malda.*
Ir per gyvenimo besimainančias scenas
Nualatinę prieglaudą mes randame ten... pas musų motineles
Kurioms mes pašvenčiame šį programą."

Antram programe numery trio — p-nia Ona Biežienė ir p-lės Vanda Misevičiutė ir Bronė Tverijonaitė — padainavo dainą "Močiutė Mano". Dainavo jos nepaprastai švelniai, jautriai; prie piano buvo p-Jonas Bijanskas.

Tretysis numeris buvo lyg ir atsišaukimas į vaikus mylėti motinas, klausyti jų. Štai jis:

"Jaunime ir vaikučiai, žiurėkite į tas akis, klausykite to brangaus balso. Pastebėkite tą jausmą, kurį mažiausias palytėjimas jos rankos suteikia. Jums.
Įvertinkite ji, pakol turite tą rangiausią iš visų dovanų *Mylimą Motinėlę.*
Įvertinkite ji, pakol turite tą brangią maloningą tupestingumą jos balso ir žvilgsnio, nežiurint kaip nežymus Jusų skausmas.
Gyvenime galite turėti daug draugų, malonių ir brangių, bet niekuomet neturėsite vėl tos neapsakomos meilės ir jaukumo, taip gausiai teikto Jums, kurį niekas kitas, kaip tiktai *Motina* dovanoja... Tad, apvainikuokime ją Pasaulio Karaliene".

Dar dainavo p-nia Ona Biežienė solo. Ji dainavo irgi Motinų Dienai tinkančią dainą "Mamytė". Kas girdėjo p-nią Biežienę dainuojant tą dainą, sako, kad ji buvo išpildyta ypatingai gražiai; p. Bijanskas akompanavo pianu.

Makalai. Senis Makalas gavo "juodą akį". Kas atsitiko? Jau žinome iš pirmesnių įvykių, kad Malė pabėgo — su automobiliu ir rakandais. Senis Makalas buvo nuėjęs atsiimti automobilį ir rakandus, bent tuos, kurie Juozui priklauso. Vietoj daiktų parsivežė namo, pasakysiu, antausių.

Well, gal ir geriau. Bent trumpu laiku "operacija" atlikta.

Lauksime kas bus toliau.

Beje, buvo pranešimų apie Balzekas Motor Sales, apie Archer Avenue Big Store, Central District Furniture Kompaniją; be to, pranešta apie tai, kad birželio 12 d. įvyks "Naujienų" piknikas Birutės darže. Kalbėjo dar A. Zimontas apie skelbimų vertę.

Klausytojas.

Cicero

Tur but šis Chicagos priemiestis dar nebuvo matęs tokio sujudimo kokį matė praėjusį sekmadienį, gegužės 8 dieną. Mat, tą sekmadienį minėta 200 metų Jurgio Washingtono gimimo sukaktuvės. Tai buvo taipgi Motinų Diena.

Jau iš pat ryto ėjo bruzdėjimas šv. Antano mokykloj ir bažnyčioj. O popiet apie 1 valandą pradėjo žmonės iš visų pusių plaukti prie parapijinės mokyklos ir bažnyčios. Gi antrą valandą popiet jau buvo susirinkusi didelė minia ir prasidėjo parodas— eisena.

Dalyvavo ne tik lietuviai; dalyvavo ir kitataučių organizacijos su savo benais. Pasidarė gan iškilmingas apvaikščiojimas.

Ant kampo 15 gatvės ir 50 avenue pastatyta platformė kalbėtojams; taipjau buvo įrengti garsiakalbiai, sukelti į medžius, ir todel publika aiškiai girdėjo kalbėtojų žodžius.

Kalbėtojų buvo visa eilė. Bet iš visų geriausią kalbą pasakė kun. Dederra. Jisai prisiminė apie George Washingtoną ir apie tų laikų vyriausybę ir jos politiką, o dabartinius politikierius išvadino grafteriais, rakietieriais ir t. t., dar pridurdamas, kad šių dienų politikieriai daug prisidėjo prie šios baisios depresijos iššaukimo. Kiti taipgi kalbėjo apie Jurgį Washingtoną, bet nieko svarbaus nepasakė, kaip kad paprastai politikieriai daug kalba, bet nieko nepasako.

Baigiant programą Jurgio Washingtono atminčiai pasodintas medelis. Tuo ceremonijos ir užsibaigė apie 4 valandą popiet.

—A. K. Sargas.

Bridgeportas

Iš Lietuvių Auditorijos bondholderių susirinkimo.

Antradienio vakarą, gegužės 3 dieną, Lietuvių Auditorijoj įvyko jos bondholderių susirinkimas. Kiek aš patėmijau, minėtame susirinkime buvo stoka rimto patvarkymo, nebuvo renkamas tam vakarui pirmininkas iš bondholderių, nė raštininkas. Pirmininko vietą užėmė J. Balčiunas be jokio balsavimo, o raštininko tam vakarui visai nesimatė, ir kas tuos nutarimus užrašė, tai dievai žino.

Rinkime komisijos buvo duotas įnešimas rinkti ją iš penkių narių; pataisymas— rinkti iš septynių; nubalsuota rinkti iš septynių. Bet kiek aš turiu patyrimo komisijų veikime, tai matau, kad su mažesniu komisijos nariu skaičium visuomet darbas yra atliekamas greičiau ir geriau, o tai eina organizacijos naudai.

Kada prieita prie komisijos rinkimo, tai vieni iš perstatytų į komisiją atsisakė, o kiti apsiėmė. Ir kada jau buvo septyni pertatyti, jie apsičmė užimti vietas. Be jokio balsavimo jie liko komisijos nariai.

Dabar klausimai: Kodel neita prie balsavimo? Ir ar tokie komisijos nariai vien perstatymu, be balsavimo gali teisėtai užimti savo vietas? Aš manau, kad ne. Nes toks elgėsis nupuldo pasitikėjimą tarp bondholderių, o tai kenkia greitam bonų sudėjimui. Į tą trumpą laiką jau girdisi nepasitenkinimo kalbama komisija draugijų susirinkimuose, o labiausia tais komisijos nariais, kurie veikė Auditorijos valdybose ir neatliko atsakančiai savo darbo.

Tai del labo bondholderių ši komisija, neturinti pasitikėjimo, turėtų pasitraukti, o kita komisja, išrinkta teisėtu keliu, užimti jos vietą, kad nebutų galima jokių užmetimų jai daryti. **I. D.** (Dėdami šį straipsnelį, mes betgi norime pastebėti, kad tokiai kritikai vieta buvo susirinkime, ypač renkant komisiją.

—**Red.**)

Iš Teisybės Mylėtojų D-tės susirinkimo

Praėjusį sekmadienį, gegužės 8 dieną, Lietuvių Auditorijoj įvyko Teisybės Mylėtojų Draugystės mėnesinis susirinkimas. Susirinko narių vidutiniškai.

Susirinkimą atidarė pirmininkas J. Bijanskis 12:30 val. popiet. Protokolų sekretorius St. Narkis perskaitė praėjusio susirinkimo nutarimus. Protokolas buvo priimtas vienu balsu. Paskui sekė raportas apie ligonius. Raportavo raštininkas. Viso šiuo laiku sergančių narių randasi 16. Keturi nariai atsimaldavo. Jiems nutarta atmokėti už laiką sirgimo.

Buvo apie 25 nariai suspenduoti ir kai kurie padėti išbraukimui iš draugijos. Devyni nariai iš suspenduotų skaičiaus liko atgal priimti, kuomet jie užsimokėjo duokles.

Vienas narys prašė, kad Draugystė paskolintų jam duoklėms užsimokėti arba palauktų iki 6 mėnesių. Valdyba žadėjo to nario ekonominę padėtį patirti, ir jeigu pasirodys rimtas reikalas, tai sekančiame susirinkime dalykas bus apkalbėtas.

Dabar dar apie kitus valdybos narius. Kiek teko pastebėti, tai finansų sekretorius F. Kasparas puikiai atlieka savo pareigas—narines duokles priima ir tvarkiai į knygą jas įrašo. Taipjau savo užduotis atlieka ir kontrolės sekretoriai, kurie yra Z. Grigonis ir P. Vičius. Iždininkas J. Juškevičius ne tik priderančiai eina pareigas, bet jis su vice-pirmininku A Chepu nuolat esti komisijose taip vakarams rengti, kaip išvažiavimams-piknikams komitete. Maršalka P. Sakalauskas moką savo darbą tikrai gerai dirbti; koks narys įeidamas į susirinkimą ko tik paklausia, tai jis kiekvienam pasako.

Plačiai kalbėta apie paskolą, kur Teisybės Mylėtojų Draugija buvo pirkusi už apie $6,000 dolerių Lietuvių Auditorijos Bendrovės bonų ir šėrų. Dauguma narių pasirodė priešingi dabartiniems dviems Auditorijos Bendrovės direkcijos nariams. Teisybės Mylėtojų Draugija nutarė savo bonų iš paskolos Lietuvių Auditorijai nedėti bankan tol, kol nebus pašalinti iš direkcijos tie asmens. Platesniam sužinojimui apie paskolos bonų reikalą tapo išrinktas komitetas, į kurį įėjo Juškevičius, Škutas ir Liubinas.

—R. Š.

Brighton Park

Čia nemažas skaitlius yra lietuvių biznierių įvairiuose biznyuose. Bet jie labai išsimėtę, net nekurių negalima ir žinoti, kad lietuviai.

Vieną dieną užvažiavome su A. Jokantu į James Auto Reparing Shop. Jis sako: čia yra lietuviai savininkai ir gazo stotį valdo.

Pradėjom kalbėtis — tai tikrai lietuviai. Persistatė James Kazlauskas ir John Gedart, kuris per septynius metus išdirbęs pas Blauzdį, o dabar su p-nu Kazlausku sudėjo į kompaniją. Abu geri mekanikai ir stropus darbininkai. Tad reikia tikėits, kad lietuviai juos parems, o jie iš savo pusės suteiks gerą patarnavimą.

Jų garažas randasi adresu 2625 W. 47ht st. Kam reikalingas toks patarnavimas, tas neapsiriks duodamas James Auto Repair Shop atlikti darbą.

—Žvalgas.

Iš Kupiškėnų B. K. A. susirinkimo

Susirinkimas įvyko gegužės 6 dieną Mark White Square parko svetainėje. Susirinkimas buvo svarbus. Daug klausimų apsvarstyta.

Atsisveikinta su Centro sekretoriumi, kuris neužligo iškeliaus Lietuvon paviešėti tulą laiką. Tai Jonas Juodakis. Senojo raštininko vieton išrinkti du nauji raštininkai: turto raštininku D. Girdvainienė, 3223 So. Halsted Street, Chicago, Illinois, ir protokolų raštininku P. Balčiunas, 4601 So. Fairfield Avenue, Chicago, Ill.

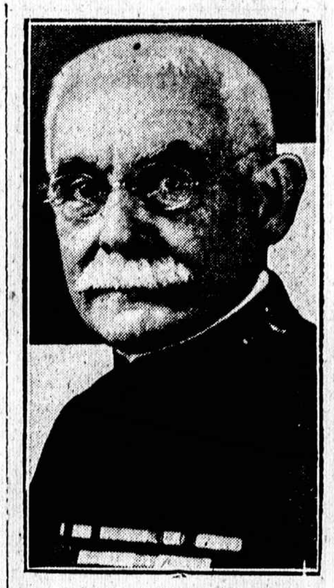

[Acme-P. & A. Photo]

Colby M. Chester, Jungtinių Valstijų admirolas, kuris pasimirė gegužės 4 d., turėdamas 88 metus amžiaus.

Išrinktas komitetas veikti K. B. K. A. gerovei. Jin įeina P. Gura, A. Gurienė, A. Katela, P. Inčiura, P. Balčiunas, D. Girdvainienė.

Minėtas komitetas ves K. B. K. A. reikalus, kad duoti pagelbą visai organizacijai, rengti išvažiavimus, pinikus ar šiaip pasilinksminimus, vakarienes, įvairius parengimus tiksu supažinti plačiają visuomenę su K. B. K. A. Amerikoje.

K. B. K. A. Centro Valdyba ir Kliubo nariai atjaučia pirmininko Jono J. Kulio didelį pasiaukavimą organizacijos gerovei, kuris per 20 mėnesių nenuilsdamas darbavosi ir dabar, grįžęs iš kelionės, parvežė pusėtinai aukų liaudies namui ir vis veikia.

Nutarta suteikti įgaliojimas buvusiam raštininkui Jonui Juodakiui, kai jis parvažiuos Kupiškin, suorganizuoti Kupiškio valščiaus draugijų komitetą vedimui reikalų busimo liaudies namo. Yra numatomos kelios draugijos, iš kurių galima sudaryti komitetas.

Minėtas komitetas, veikdamas bendrai su K. B. K. A. organizacija, lengvai galės įsteigti liaudies namą ir viešą knygyną su skaitykla, svetaine ir arbatine naudai visų žmonių ir visų apšvietai. Todel lietuvių išeivija remia K. B. K. A. tikslą.

Bet reikia dar daugiau paramos. Todel aukaukite kas galite ir kiek galite. Prisidėkite prie šios organizacijos. Nario mokestis 10 centų mėnesiui, $1.20 metams. Asmuo apsimokėdamas iš anksto skaitomas yra pilnu nariu. Čekiu ar money orderiu pinigus prašome siųsti Kupiškėnų B. K. A. vardu ir sekretorės adresu: D. Girdvainienė, 3223 So. Halsted str., Chicago, Ill.

— K. B. K. A. Centro Valdyba.

PRANEŠIMAI

NAUJIENŲ SKOLINIMO IR BUDAVOJIMO BENDROVĖS NARIAMS

Naujienų Skolinimo ir Budavojimo bendrovės (Spulkos) nariai, kurie neišsigalite užmokėti taksus už savo namą, kviečiami atsilankyti į Naujienų ofisą — suteiksime paskolą.

T. Rypkevičia,
sekretorius.

Bridgeport. — Draugystė Palaimintos Lietuvos susirinkimas įvyks gegužės 11 d., 8 val. vak. Lietuvių Auditorijoj.

— *Valdyba.*

GREITAI IR PIGIAI

IŠMOKINAME ANGLŲ KALBOS gramatikos, sintaksės, aritmetikos, knygvedystės, stenografijos, ir kitų mokslo šakų. Musų mokyklos nauja sistema stebėtinai greitai užbaigiama pradinį mokslą į devynis mėnesius: augštesnį mokslą į vienus metus. Amerikos Lietuvių Mokykloje jau tukstančiai lietuvių įgijo mokslus. Ateikite įsirašyti šiandien ir jums padėsime įsigyti abelną mokslą. Savo buvį žymiai pagerinsite, kai busite abelnai ir visose mokslo šakose apsišvietę.

Amerikos Lietuvių Mokykla
J. P. OLEKAS, Mokytojas
3106 So. Halsted St.
CHICAGO, ILL.

BRIDGEPORTO LIETUVIAMS
Del Decoration Day išvalykit savo siutus. Išvalome ir prosiname, kaip vyriškus taip ir moteriškus drabužius. Senus drabužius padarome kaip naujus. Darbas garantuotas. Darome naujus siutus ant orderio. Kainos mažiausios negu kada buvo.
PETER SMERGEL
748 W. 35th St.
(Dvejos durys į rytus nuo Halsted St.)

Jus sutaupinsite 50% ant viso dantų darbo, jei eisite pas
Dr. S. A. Sucharoff
Gas DENTISTAS X-Ray
800 W. Roosevelt Rd., priešais 12 St. Store
Tel. Haymarket 3313
Darbas garantuotas. Egzaminacija dykai.

DUODAM $5 Vertės
Permanent Wave už $1.40
Gabrieleen, Frederic, Vitotonic ar Eugene Herb Oil Permanents, $7.00 vertės už $3.50

Unity Beauty Shop
653 W. 51 St.
Tel. Boulevard 4303

Nauja vasarinė madų knyga. Joje surasite sau tinkamą vasarai suknelę. Didelis pasirinkimas visokeriopų rubų moterims, merginoms ir mergitems.

Knygos kaina tik 10 centų. Užsisakykite ją sau tuojaus.

Galima gauti Naujienose, 1739 South Halsted St., Chicago, Ill.

Kaip viena moteris į savaitę prarado 10 svarų

Mrs. Betty Luedeke iš Dayton rašo: "Aš vartoju Kruschen, kad sumažinti svarumą— aš netekau 10 svarų į vieną savaitę ir nežinau kaip jį ir rekomenduoti".

Kad nuimti riebumą lengvai, SAUGIAI ir NEKENKSMINGAI — imkite pusę šaukštelio Kruschen stikle karšto vandens ryte prieš pusryčius — tai yra saugus budas netekti negražaus riebumo ir viena bonka, kurios užtenka 4 savaitems visai mažai kainuoja. Gaukite jį pas bile aptiekininką Amerikoje. Jeigu ši pirma bonka nejtikins jus, kad tai yra saugiausias budas nusikratyti riebumo — pinigai grąžinami.

Žiurėkite, kad gautumet Kruschen Salts — yra daug imitacijų ir jus turite saugoti savo sveikatą.

SIUSKIT PER
NAUJIENAS
PINIGUS LIETUVON
To prašo Lietuvos žmonės ir taip pataria Lietuvos bankai

CLASSIFIED ADS.

Educational
Mokyklos

MOKYKIS BARBERYSTĖS AMATO
Dienomis ar vakarais. Del informacijų šauk arba rašyk:
INTERNATIONAL BARBER COLLEGE
672 West Madison Street

Business Service
Biznio Patarnavimas

JEIGU JUSŲ STOGAS AR LIETAUS RYNOS YRA PRAKIURĘ, kodel nepašaukti mus. Mes atliekame darbą už jusų pačių kainą. Viskas garantuota. Mes taipgi užlaikome pilną pasirinkimą malevų, hardware ir varnišių už žemas kainas.
BRIDGEPORT TIN SHOP & PAINT
3218 So. Halsted St. Tel. Victory 4065

TĖMYKITE
Taisome sieninius, kišeninius ir rankinius lakirodžius. Perkam seną auksą, darbą paimam iš namų su mašina ir pritsatom. Pašaukite
Tel. Lafayette 7077
L. V. SIRUS,
3858 Archer Ave., Chicago, Ill.

NAMŲ SAVININKAMS
Musų biuras suteikia patarimus namų savininkams, reikale nesusipratimų su rendauninkais. Maža narystės mokestis. Expertų patarimai visais reikalais dykai. Atdara nedėliom 9 iki pietų.
LANDLORDS BUREAU of CHICAGO
1642 West Division St.
Tel. Armitage 2951 ir 2952

JAMES AUTO REPAIR SHOP
Taisome automobilius, suviriname sulaužytas dalis, čaržinam batteries. Partraukiame automobilius. Visus darbus atliekame už numažintas kainas, mažiau kaip už pusę.
2625 W. 47th St.
Tel. Lafayette 0376
Savininkai
J. KAZLAUSKAS ir J. GEDART

Furniture & Fixtures
Rakandai-Įtaisai

PAAUKOSIU savo gražų seklyčios setą, riešuto valgomąjį setą, 2 riešuto miegamuosius setus, kaurus, vacuum valytoją, — kaip nauji. 6410 S. Ashland Ave. 2nd Floor.

Radios

GRAŽUS kabinetinis radio, sempelis, tiktai $21.50. Bargenas. Gus. Gulmbick, 2332 W. Madison St., 1 fl., front.

Help Wanted—Male
Darbininkų Reikia

REIKALINGAS
BABERIS
3135 W. 111 St.

REIKALINGA gerų vyrų, kurie supranta angliską raštą. Atsišaukite 10805 So. Michigan Ave., klauskit J. Jarush.

Help Wanted—Female

REIKALINGA patyrusi prie nerimo (knitting) mergaitė. Darbas namie. H. B. Abrams & Bros., 14 N. Michigan Avenue.

Business Chances
Pardavimui Bizniai

PARDAVIMUI grosernė, pilnas stako rinkius, su fixturiais. Biznis gerai išdirbtas. Renda labai pigi. Bargeno kaina. Del platesnių žinių pamatykite sankrovą adresu 1010 W. 69th St.

Real Estate For Sale
Namai-Žemė Pardavimui

PAUL M. SMITH & CO.
Real Estate, Loans and Insurance.
Perkam, parduodam ir mainome namus, lotus, farmas ir biznius visokios rušies. Nėra skirtumo apielinkės — kas yra ir kur yra. Turime ant išmainymo biznių, hardware store, gasoline station, bučernių ir grosernių. Norėdami pirkti ar išmainyti pasimatykite su mumis visupirmiausia. Dargi parupiname pirmus ir antrus morgičius. Teisingas ir greitas patarnavimas.
4425 South Fairfield Avenue
Tel. Lafayette 0455

BARGENAS
Moderniškas namas dviejų pragyvenimų po 6 kambarius su vėliausiais įrengimais. Dviejų karų garažas. Gražioj apielinkėj. 6142 S. Fairfield Ave. Kainavo $18.000, dabar del svarbios priežasties atiduosiu už $12.500. Pamatyk tuojaus. Republic 1598.

OFICIALĖ LIETUVIŲ KATALIKŲ
EKSKURSIJA
Į Eucharistinį Kongresą ir Lietuvą

Kunigų Vienybės Vadovaujama
Išplauks iš New Yorko

BIRŽELIO 9, 1932
Nauju Motoriniu Laivu SATURNIA

Ekskursijoje dalyvauja: Vyskupai, Pralotai ir Katalikų Šviesuomenė. Šv. Tėvo leidimu, laive bus užlaikomas Šv. Sakramentas.

Atgal iš Klaipėdos ekskursantai grįš Skandinavų Amerikos Linija, per Kopenhagą.

Visa kelionė į Eucharistinį Kongresą ir atgal iš Lietuvos į New Yorką, Turistinė Klasė, tiktai $240.00.

Reikale Eskursijos kreipkitės į vietos lietuvį agentą, arba į

SCANDINAVIAN AMERICAN LINE

MADOS MADOS MADOS

2790 — Madni vasarinė suknelė. Ilgos arba trumpom rankovem. Vasarai tokia suknelė yra ne tik patogi bet ir butina. Joje išrodysite plonesne ir smagesnė. Sukirptos mieros 16, 18, taipgi 36, 38, 40 ir 42 colių per krutinę.

Norint gauti vieną ar daugiau virš nurodytų pavyzdžių, prašome iškirpti paduotą blankutę arba priduoti pavyzdžio numerį, pažymėti mierą ir aiškiai parašyti savo vardą, pavardę ir adresą. Kiekvieno pavyzdžio kaina 15 centų. Galima prisiųsti pinigus arba pašto ženkleliais kartu su užsakymu. Laiškus reikia adresuoti: Naujienos, Pattern Dept., 1739 So. Halsted St., Chicago, Ill.

NAUJIENOS Pattren Dept.
1739 S. Halsted St., Chicago, Ill.

Čia įdedu 15 centų ir prašau atsiųsti man pavyzdį No .....

Mieros ..... per krutinę

.....
(Vardas ir pavardė)

.....
(Adresas)

.....
(Miestas ir valst.)