The First and Greatest Lithuanian Daily in America

NAUJIENOS
THE LITHUANIAN DAILY NEWS
PUBLISHED BY THE LITHUANIAN NEWS PUB. CO., INC.
1739 South Halsted Street, Chicago, Illinois.
Phone Roosevelt 8500

Pirmas ir Didžiausias Lietuvių Dienraštis Amerikoje

NAUJIENOS
The Lithuanian Daily News

Entered as second-class matter March 7, 1914 at the Post Office at Chicago, Ill., under the Act of March 3, 1879

The First and Greatest Lithuanian Daily in America

NAUJIENOS
THE LITHUANIAN DAILY NEWS
PUBLISHED BY THE LITHUANIAN NEWS PUB. CO., INC.
1739 South Halsted Street, Chicago, Illinois
Phone Roosevelt 8500

Pirmas ir Didžiausias Lietuvių Dienraštis Amerikoje

VOL. XIX | Kaina 3c | Chicago, Ill., šeštadienis, Gegužės-May 28 d., 1932 | No. 127

Prusijos junkerių partija reikalauja atstatyt Brueningą

Prezidentas Hindenburgas jų reikalavimus paneigė

Berlynas, geg. 27. — Prusijos dvarininkų ir militaristų partija, "junkeriai" einanti iš vieno su Hitlerio fašistais, buvo atsiuntusi pas prezidentą Von Hindenburgą į Neudeck, Rytų Prusiją delegaciją ir reikalavo prašalinti kanclerį Brueningą. Hindenburgas jų reikalavimus paneigė, bet grįžęs atgal į Berlyną ilgokai su Brueningu konferavo.

Junkeriai Hindenburgui pareiškė, kad ministerių kabineto planas konfiskuoti dvarus, kurių savininkai prasiskolinę valdžiai yra žinksnis prie komunizmo. Plane buvo numatyta tuos dvarus išdalinti bedarbiam. Be to, jie buvo priešingi našlaičių, našlių ir veteranų pensijų sumažinimui. Maximum jie dabar gauna $9 į mėn.

Berlynas, geg. 27. — Vakar buvo pranešta, kad Hamburge įvyko riaušės tarp minios, kuri mėgino išplėšti valgių krautuvę ir policijos. Vėlesnėmis žiniomis policininkas ir vienas komunistas buvo nušauti ir 20 sužeistų. Riaušės tarp hitlerininkų ir komunistų įvyko Berlyne, Duesseldorfe, Dortmunde ir Altonoje. Tai buvo pasekmės kruvino mušio, kuris įvyko tarp komunistų ir fašistų atstovų Prusų seime.

Senatas tebesvarsto naujų mokesčių projektą

Washington, D. C., geg. 26.— Svarstydamas $1,000,000,000 mokesčių projektą, senatas praleido taip, vadinamus "luksus pardavimo mokesčius". Tam tikri mokesčiai bus imami pradedant degtukais ir baigiant mechaniškais šaldytuvais: 10% mokestis nuo kosmetikų; nuo brangenybių, ginklų, fotografinių aparatų, sporto įrankių; 2% mokestis nuo įvairių gėrimų ir t.t.

Mills prieš demokratų pagalbos planą

Washington, D. C., geg. 27. —Demokratai atstovai išvystė bilijoninį viešųjų darbų planą, kad tuo budu palengvinus bedarbę, bet administracija ir iždo sekretorius tam yra priešingi. Priešinimasi demokratų pasiulymui, aiškina tuo, kad tai pakenktų pasitikėjimui federalės valdžios kreditu.

Mokslininkas žuvo nukritęs nuo uolos

Pasadena, Cal., geg. 27. — Kritęs nuo 250 p. uolos užsimušė garsus Harvard universiteto mokslininkas Dr. Leonard Thompson Troland. Jis buvo vienas spalvuotų filmų proceso išradėjas.

Delei Kapų Puošimo Dienos Pirmadieny "Naujienos" neišeis ir "Naujienų" ofisas bus uždarytas visą dieną.

Japonai tebegabena naujus kariuomenės pulkus Mandžurijon

"Rusų-Japonų" karo pavojus pesimistų sapnas"

Harbin ,Mandžurija, geg. 27. —Į Mandžuriją iš Shanghajaus atvyko devinta Japonijos kariuomenės divizija ir dabar tikimasi, kad japonai pradės plačią ofenzyvą prieš kinų sukilėlius trijuose kraštuose nuo Harbino, kur eina komunikacinės linijos, rytuose, šiaurėje ir šiaurryčiuose. Japonai tvirtina, kad sovietai finansuoja kinų sukilėlius, bet jų tvirtinimai neparemti faktais neturi jokios svarbos. Priskaitoma, kad dabartiniu laiku Mandžurijoje veikia apie 100,000 neorganizuotų sukilėlių, kurie budami menkai apsiginklavę, negali atsispirti prieš mažesnį skaičių reguliarių kareivių.

Geneva, geg. 27. — Japonijos ambasadorius Anglijoje Tsuneo Matsudaira pasikalbėjime pareiškė, kad "rusų-japonų karo pavojus yra tik pesimistų vaizduotėje išvystytas sapnas".

Tokio, gge. 27. — Naujas Japonijos ministerių kabinetas nutarė sušaukti Japonijos parlamentą paskirti $60,000,000 Mandžurijos okupacijos išlaidoms padengti.

Vienoje komunistai užpuolė J. V. ministerį

Viena, Austrija, geg. 27. — Areštuota 15 komunistų, kurie užpuolė ir akmenimis apmėtė automobilį, kuriuo važiavo J. V. ministeris Austrijai Gilchrist B. Stockton. Jie reikalavo paliuosuoti 7 Scottsboro negrus, kurie buvo nuteisti mirti už baltų mergaičių užpuolimą.

MacDonald kalbėjo per telefoną su J. V.

Loosiemouth, Škotija, geg. 27.—Patirta, kad atostogaująs po operacijos Anglijos ministerių pirmininkas Ramsay MacDonald ilgai per telefoną kalbėjosi su aukštais oficialais Washingtone, D. C. Pasikalbėjimas lietė pasaulinius ekonominius reikalus.

Airijos senatas pakeis priesaikos panaikinimo projektą

Dublin, Airija, geg. 27. — Airijos žemieji rumai kiek laiko atgal jau praleido prezidento De Valeros projektą panaikinti Airijos ištikimybės priesaiką Anglijai. Dabar jį svarsto senatas, kuris projektą pakeis. Tuo budu priesaikos atmetimo klausimas bus prailgintas neapribotam laikui, nes su pakeitimais greičiausia nesutiks žemesnieji rumai.

Argentinoje sustreikavo telefonistai

Buenos Aires, Argentina, geg. 27.—Sustreikavo 800 Union Telefonų kompanijos darbininkų. Nukapojo apie 250 kabelių, ir nutraukė telefoninį susisiekimą nuo 15,000 telefonų.

Boston, Mass., geg. 27. —Du žmonės žuvo laike smarkios audros. Žaibas trenkė į laivą kuriuo jie važiavo. Mieste audros padaryti dideli nuostoliai.

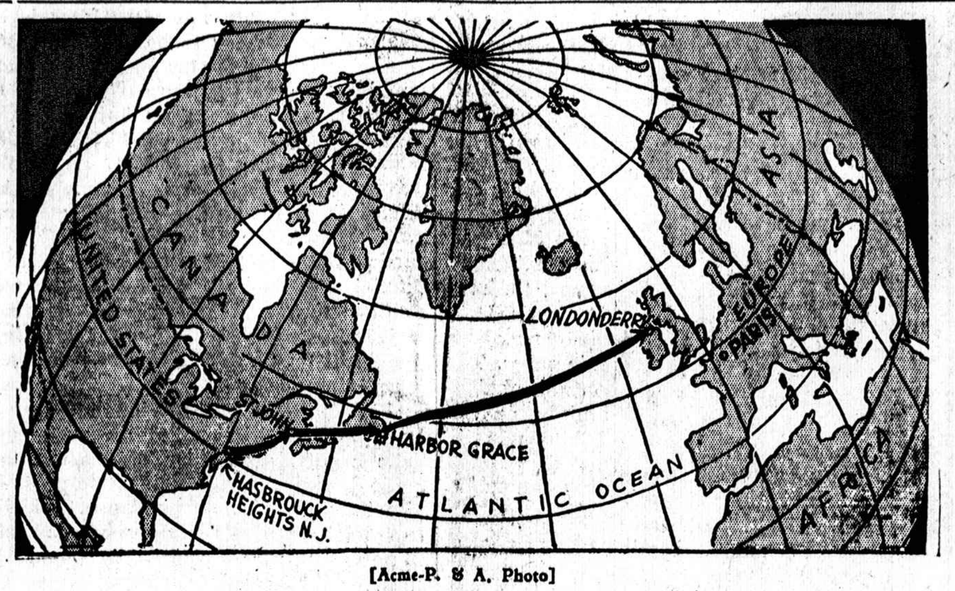

[Acme-P. & A. Photo]

Žemėlapis, kuris parodo Amelia E. Putnam kelionę. Ji iš Hasbrouck Heights, N. J., nuskrido į Londonderry, Airiją.

Lindberghas liudys prieš apgaviką Curtis

Hopewell, N. J., geg. 27. — Netrukus prasidės J. H. Curtis, Norfolk laivų statytojo byla. Curtis skelbėsi vedęs derybas su Lindbergh'o kudikio kidnaperiais, bet kuomet kudikis buvo atrastas negyvas, prisipažino, jog melavęs ir niekuomet jokių ryšių su jais neturėjęs. Daręs tai norėdamas pasipinigauti ir pagarsėti. Prieš jį liudys pats Lindbergh'as.

Sudarytas naujas Graikijos kabinetas

Atenai, Graikija, geg. 27. — Kiek laiko atgal atsistatydino Venizelos ministerių kabinetas. Naują ministerių grupę sudarė Aleksandras Papanastasiou, kuris be to užims ir apsaugos ir užsienių reikalų ministerių vietas. Kriakos Varyaressos palieka finansų ministeriu. Venizelos atsistatydino parlamentui atsisakius praleisti jo finansinius projektus.

Indijoje gaisras sunaikino miestelį

Peshawar, Indija, geg. 26.— Barsadda mieste kilo didžiulis gaisras, kuris sunaikino virš 1,000 gyvenamųjų namų ir krautuvių. Gaisras labai išsiplėtė, nes tuo laiku kilo smarki vėtra, kuri nešdama debesis dulkių neleido ugniagesiams gaisrą slopinti.

Kinijoje padidėjo saužudybių skaičius tarp studentų

Shanghai, Kinija, geg. 27. — Paskutiniu laiku, kuomet Kiniją pradėjo ištikti įvairios nelaimės, žymiai padidėjo saužudybių skaičius tarp kinų studentų. Vėliausiu laiku nusinuodijo jauna 17 metų mokinė, prarijusi didelę dozą opiumo.

Rezignuos Islandijos kabinetas

Reykjavik, Islandija, geg. 27. —Islandijoje tarp partijų kilo ginčas del naujo biudžeto projekto ir greitoje ateityje rezignuos ministerių kabinetas. Numatoma, kad valdžios partija ir neprigulminga partija sudarys sekantį koalicinį kabinetą.

Morris, Okla., geg. 27.— Trys banditai užpuolė banką, pavogė $700 ir pagrobė jauną knygvedę. Vėliau ją apdaužę išmetė ant kelio iš važiuojančio automobilio.

Susidaužė du laivai, vienas paskendo

New York, geg. 27. — Radio Marine korporacija gavo žinią, kad prie Rhode Island susidaužė du laivai Chattanooga City ir Grecian. Grecian paskendo. Visa įgula ir visi keleiviai be keturių buvo išgelbėta.

Francija pirks Rytų Kinijos geležinkelį?

Tokio, Japonija, geg. 27. — Pasklido gandai, kad Francijos interesai tariasi su Japonais, norėdami nupirkti Mandžurijos Rytų Kinijos geležinkelių liniją. Franco-Japonais Francijos bankas Japonijoje tuos gandus užginčijo, pareikšdamas, kad tai "absurdiška".

Brazilija įkalino 163 karininkus

Rio De Janeiro, Brazilija, geg. 26. — Karo ministeris 30 dienų įkalino 163 leitenantus už tai, kad jie nelegaliai ir peranksti paskelbė militarinį dokumentą, liečiantį karininkų laipsnius.

Mažins Hindenburgo algą

Berlynas, Vokietija, geg. 26. —Reichsrat (valstybės taryba) svarsto naujo biudžeto projektą, kuriame numatoma numažinti prezidento Paul von Hindenburg'o algą iki 37,000 markių, ($8,000.)

Meksikos Miestas, geg. 27.— Kadangi vario kainos labai nupuolė, Meksikoje užsidarė rudos kasyklos ir 10,000 miestelis, kuris užaugo prie kasyklų buvo visų gyventojų apleistas. Daugumoje miestelio gyventojai buvo kasyklų darbininkai.

Lima, Peru, geg. 26. —Peru prezidentas Cerro pakeitė mirties bausmę į 25 metų kalėjimo Jose Melgar ir Juan Seone, kurie kovo 6 d. mėgino jį nušauti.

ORAS

Chicagai ir apylinkei federalis oro biuras šiai dienai pranašauja:

Debesuota; kiek šalčiau; vidutinis šiaurės vėjas.

Vakar temperatura buvo 53-69.

Saulė teka 5:19; leidžiasi 8:-14.

Naujas pardavimo mokesčių pataisymas

Washington, D. C., geg. 27. — Senatorius Walsh (dem. Mass.) įnešė į senatą naują 1,75% pardavimo mokesčių pataisymą. Jis nori pakeisti pirmesnius mokesčius ant tam tikrų prekių, bendru pardavimo mokesčiu.

Walker "didvyris" newyorkiečių akyse

New York, geg. 27. — Majoras Walker, kuris dabar yra kvočiamas Hofstadter komisijos, už kyšių ėmimą ir nešvarias finansines tranzakcijas biržoje, kaip sako anglų laikraščiai, tebėra "didvyris" miesto gyventojų akyse.

Meksikos valstija sumažino kunigų skaičių

Meksikos Miestas, geg. 26.— Meksikos valstijos legislatura sumažino kunigų skaičių nuo 150 iki 34. Meksikos valstijoje yra ir valstybės sostinė Meksikos Miestas.

Siulo pastatyti 1,000 paštų

Washington, D. C., geg. 27. —Viešųjų darbų programe, kurį patiekė atstovų rumų pirmininkas Garner, numatoma pastatyti 1,000 naujų pašto namų. Kiekvienam skiriama po $70,000.

Sultonas nepajėgia suskaityti savo pačių

New York, geg. 27. — Jo imperatoriaus Didenybė Sultonas Ahmedas Shah Kadjar turi tiek daug pačių, kad darydamas savo testamentą negalėjo visų atsiminti. Paliko virš $3,000,000 turtų savo "nesuskaitomoms" žmonoms.

Du kandidatai į gubernatorius eis lenktynių

Fremont, Neb., geg. 27. —Karo veteranų iškilmėse, laike kurių įvyks ir lengvosios atletikos lenktynės, dalyvaus du kandidatai į valstijos gubernatorius, demokratas ir republikonas. Jie eis lenktynių.

Shelby, Mass., geg. 27. — Vienas lošikas buvo nutrenktas ir keturi kiti sunkiai sužeisti, kuomet į lauką, kur jie lošė "baseball" trenkė žaibas.

Lietuvos Naujienos

Vytauto Petrulio bylos eiga

Ern. Galvanauskas padarė neigiamą Petrulio charakteristiką

Kaunas, geg. 12.—Nors spaudoj buvo skelbta, kad Petrulio byla svarstoma uždaromis durimis, vis delto daugelis žmonių nuolat eina į Vyr. tribunolo rumus pasiklausyti kaip teisiamas Petrulis. Dalį tokių smalsuolių namo pasiunčia kurjeris, o kiti ilgai vaikštinėja koridoriais bene ką išgirs. Vienas pilietis teiraujas pas kurjerį. Pilietis pasikalbėjimą pradeda diplomatiškai:

—Tai kaip tamstai patinka ministerių byios? — klausia kurjerį.

Kurjeris renka numoja ir atsako:

—Niekis! Viską daro tas prakeiktas ekonominis krizis. Kiti kurjerai sako, kad per šią bylą aš mažiausia — algą susirinksiu, o vakar perėjo visos buvusios ekscelencijos, visi direktoriai ir ką aš turiu?— Vos 11 su puse litų; o kai buvo buv. ministerio P. byla, tai dviese stovėjom garderobe ir abu surinkom po 180 lt. Tai matot, ką daro ekonominis krizis! — pesimistiškai užbaigė kurjeris.

Naftalio parodymai

Jau buvo rašyta, kad Naftalio rolė šioj byloj nedėkinga, butent, jis tarpininkavęs Gromnickiui ir bankams su Petruliu atnaujinant sutartį ir tekę reikalų turėti su 5,000 dol. Apie tuos 5,000 dol. vakar liudininkų kambary tik ir tekalbėta. Iš šalies ispudis buvęs toks, kad Naftaliui tarpininkaujant negalėjus buti sutartis neatnaujinta.

Prokuroras ir civ. ieškovas užsiminęs Naftaliui, kaip ten buvę, kai Naftalis sutarties atnaujinimo reikalu užėjęs su Klingsporu pas Petrulį ir paskui vienas ilgai buvęs su Petruliu?

Naftalis atsakydamas į tokį paklausimą, sakąs, kad jis kartu su Klingsporu išėjęs iš Petrulio kabineto, nors Klingsporas ir delsęs. O kai apie 5,000 dolerių, tai jis pirmą kartą dabar apie tai girdįs.

Nepalankus parodymas teisiamąjam

Tuojau po Naftalio buvęs iššauktas liudyti Gromnickis. Gromnickis buvo fianansų ministerijos agentas ir valst. monopoliui statė spiritą. Liudininkas Gromnickis ir atpasakojęs visą istoriją, kaip jis laimėjęs varžytines ,kaip sutartį už garantijas ir finansavimus perleidęs vokiečių bankams, kaip sutartis buvus nutraukta ir kaip atnaujinta. Be ko kita Gromnickis pasakęs visai priešingai Naftalio parodymams del jų atsilankymo pas Petrulį sutarties atnaujinimo reikalu. Anot, Gromnickio pirmiausia buvę išmėginti diplomatiniai budai sutarčiai atnaujinti. Vokietijos pasiuntinys Kaune vyriausybei įteikęs verbalinę notą, buvusios vedamos derybos ir vis tiek nieko nepadėję, bet kai su Naftaliu nuėję pas Petrulį ir Naftalis pasilikęs vienas su Petruliu kabinete, sutartis tuojau buvusi atnaujinta. Be to, liudininkas Gromnickis kategoriškai pabrėžęs, kad iš Petrulio kabineto Klingsporas tuojau išėjęs, o Naftalis vienas pasilikęs. Gromnickis su Klingsporu ir iš ministerijos išėję, nuėję į vieną restoraną, o kai sugrįžęs iš ministerijos Naftalis, tai klausimas apie sutartį pasakęs: "alles in Ordnung" (viskas tvarkoj).

(Bus daugiau)

Žiaurus plėšikai Raseinių apskrity

Gegužės 10 d. Raseinių ap. Girkalnio v. Pabebirvio km. į pil. Martinkų butą atėjo trys nepažįstami.

Aukštesnieji du įėjo į vidų, ginkluoti revolveriais. Žemesnysis pasiliko lauke prie lango. Užpuolikai surišo Juozą Marcinkų, žmoną, dukterį ir, suvarę į virtuvę, pareikalavo atiduoti pinigus. Neatidavus pinigų, vienas piktadarių vieną kartą šovė į viršų, o antru šuviu nukovė mirtinai Marcinkų, pareikšdamas visus iššaudysiąs.

Po to, surištą Marcinkienę ir dukterį suguldė atskirai į lovas, iškratė gyvenamoje trobo je visus daiktus, pavogė įvairių auksinių daiktų už 1,160 litų ir pinigų 78 lt. 50 centų.

Atsirado bedarbių

Telšiai.— Prie naujai statomo geležinkelio privažiavo darbininkų iš visų Lietuvos kampų, ir, žinoma,, vos dešimtas gauna darbo. Todel ir nenuostabu, kad Telšiuose atsirado gan daug bedarbių, kurių daugelis vaikšto po miestą ir siulosi dirbti kartais net už maistą.

Pažymėtina, kad ir apylinkės ukininkai taip pat ieško prie geležinkelio statybos darbo.

Gegužės 12 d. pil. Girša Vaineris, 27 metų amž., gyv. Daukšos g. 8 nr., norėdamas nusižudyti, šoko žemyn nuo trečio aukšto, bet nukritęs ant priestato tik susižeidė.

NORINTIEMS KELIAUTI LIETUVON SU EKSKURSIJA

Patogus bus šie du laivai, kurie išplauks

"BERENGARIA" — didelis Cunard Linijos laivas Birželio-June 15 dieną.

ir—

"FREDERIK VIII" — mėgiamas lietuvių laivas Liepos-July 2 dieną.

Pasinaudokite proga pakol kainos ant laivakorčių dar nepakilo. Užeikite pasiteirauti ir įmokėdami mažą depozitą—užsirezervuokite sau patogią vietą. Informacijas maloniai suteiks

NAUJIENOS
1739 So. Halsted Street
OFISAS ATDARAS KASDIEN NUO 8 IKI 8
ŠVENTADIENIAIS NUO 9 IKI 1 VAL.

KORESPONDENCIJOS

Daug chicagiečių važiuos į "Naujienų" pikniką

Piknikas įvyks rytoj Racine, Wis., Riverview Resort

Šiomis dienomis teko sutikti daug naujieniečių, kurie rengiasi važiuoti į "Naujienų" pikniką, kuris įvyks rytoj, gegužės 29 d., Riverview resorte (Mockaus parke), Racine, Wis.

Kadangi pasitaiko dvi dienos švenčių, tai chicagiečiams bus geriausią proga važiuoti į "Naujienų" pikniką "for ride". Tai bus nelabai ilgas "raidas", nes ima tik apie porą valandų nuvažiuoti ir tai neskubinant.

Šis piknikas tai bus kaip ir chicagiečių išvažiavimas. Nėra nei kalbos, kad bus daug lietuvių iš Waukegan, Kenosha, Racine, Milwaukee ir apielinkių. Ir jie, be abejo, viršys savo skaitlium chicagiečius. Bet ir chicagiečiai turėtų skaitlingai pasirodyti wiskonsiniečiams su savo mašinomis. Tai bus geriausia proga susipažinti su Chicagos kaimynais lietuviais-wiskonsiniečiais.

Kai kurie chicagiečiai teiraujasi, ar tą pikniką rengia Chicagos naujieniečiai, ir ar jie patys dalyvaus piknike. Juos ir kitus galima užtikrinti, kad Chicagos naujieniečiai rengia ir patys asmeniškai dalyvaus piknike. Taigi kvėpuosime Wiskonsino oro, o kartu busime bury chicagiečių, savo draugų tarpe.

Del atsargumo noriu priminti tiems, kurie pirmą kartą važiuos į Racine, kad išsikirptų "Naujienose" telpantį garsinimą. Nes nežinant vietos nei daržo vardo, kartais gana sunku tą vietą surasti. O prie progos noriu priminti, kad iš Racine reikia važiuoti "Highway 15". Iš pat Racine išvažiavus bus "sainos", kurias sekdami nuvažiuosite į pat daržą.

Iš Chicagos galima važiuoti Road 42 arba Sheridan Road. Tačiau pastarasis yra labai vingiuotas. —**Rep. V.**

Brooklyn, N. Y.

Operetė "Raganius" pavyko

Sekmadienį, gegužės 15 dieną, Labor Lyceum svetainėje, Brooklyno Operetės Draugijos statomas scenoj "Raganius" ir šokiai puikiai pavyko. Tai buvo paskutinis šį sezoną parengimas prieš vasaros atostogas.

Artistai buvo parinkti geriausi Operetės Draugijos nariai ir savo užduotis atliko taip, kad geriau negalima nei norėti iš darbo žmonių, kurie menui pašvenčia vien tik liuoslaikį nuo kasdieninio užsičėmimo.

Marmaduko rolę vaidino F. Morkus. Tai yra senas ir prityręs scenos darbininkas. Jis ne tik vaidino, bet ir dainavo gerai. Aleksio rolę vaidino K. B. Kraučiunas. Jis vaidino ir dainavo gerai. Tai yra nepamainomas jaunikaičio rolėj artistas. Dalio, protestonų kunigo, rolę gerai atvaidino M. Šteinys. Dainavo silpnokai, — kaipo kunigas turėjo geriau dainuoti. Notaro rolę gerai atvaidino M. Matusevičius. Raganiaus rolę gerai vaidino ir dainavo V. Bukšnaitis. Tai yra nepamainomas tai rolei vaidyla ir publiką savo vaidinimu sužavėjo. Sangazienės rolę vaidino E. Vingiliutė. Ji, rodos, pirmu kartu pasirodė scenoje, tačiau savo užduotį, kaipo motina, atliko gerai. Ji yra nepamainoma senos moters rolėje. Alenos rolę vaidino labai gerai M. Strumskienė. Tai yra geriausioji šioj apielinkėj dainininkė-artistė ir nepavaduojama scenos darbininkė. Ji savo užduotį jauno merginos rolėj atvaidino taip gerai, kad publiką stačiai sužavėjo savo vaidinimu ir dainomis. Partlienės rolę gerai atliko O. Raulinaitė. Kastės rolę gerai vaidino ir dainavo A. Mučinskienė. Jaunimas ir minia buvo pats Operetės choras.

Laike vaidinimo dirigavo pats choro vedėjas Ks. Strumskis. Režisieriavo ir visą tvarką vedė operetės vertėjas P. Bukšnaitis.

Abelnai pačmus, parengimas pavyko visais žvilgsniais. Publikos atsilankė apie penki šimtai ir visi, kiek teko nugirsti, buvo patenkinti vaidinimu ir abelnai vakaro parengimu. Mat, po vaidinimui buvo šokiai prie gero orkestro. Šokiai tęsėsi iki nakties vėlumos.

Reikia manyti, kad nuo šio parengimo Operetės Draugijai liks nemažai pelno.

—o—

Operetės Draugija su šiuo parengimu užbaigė šį sezoną operečių vaidinime. Dabar per birželio mėnesį mokinsis naujų dainų, o po to ims atostogų trejetui mėnesių. Rudeniui atėjus vėl pradės rimtai rengtis prie operečių statymo.

Korespondentas.

Toronto, Kanada

Iš ko susideda komunistų "liogeris."

Aš nesu pasiėmęs šmeižiko rolę vaidinti po spaudos lapus, bet pats gyvenimas verčia ne kuriuos dalykus kelti į viršų, nes "maskvinių" darbėliai daro blėdį lietuviams. Žinoma, aš visų neįtikinsiu aprašydamas keliais žodžiais apie lietuvius komunistėlius, bet kas juos pažįsta, tai tas gerai supranta, kas jie per vieni ir kokią naudą neša dėl darbininkų klasės. Pirmiausia noriu trumpai pasakyti, iš ko susideda jų toji "literaturka" ir kitos draugijos.

Mes žinome, ~~kad~~ į Kanadą buvo reikalaujama vien tik žemės ūkio darbininkai, o ne profesionalai iš kitų valstybių. Taip ir lietuviai žemdirbiai imigravo į Kanadą. Daugiausia važiavo kaimų jaunuoliai, kaime augę ir gyvenę, todėl jie nebuvo nieko patyrę apie kulturinį ir politinį darbą. Žinoma, atvažiavo ir prasilavinusių žmonių, kurie jau suprato gyvenimą ir jo visą politiką. Bet apie juos nėra reikalo rašyti, nes jie ir Kanadoj dirba kulturinį darbą ir laikosi vienos linijos.

Ne pirmieji lietuviai įvažiavo į Kanadą 1925-6 metais, bet jau buvo keletas ir iš vėlesnių laikų. Jau tie senesnieji Kanados lietuviai buvo pasigavę komunistinės dvasios ir jie dirbo Maskvos naudai. Pradėjus įvažiuoti į Kanadą lietuviams, tie komunistėliai ėmė darbuotis, kad šutraukus tuos nieko nepatyrusius jaunuolius prie savęs. Tada jie dangstėsi gražiais obalsiais ir rodėsi darbininkų apšvietos skleidėjais. Tokiu budu jiems pavyko nemažai sužvejoti nieko nepatyrusių jaunuolių ir tuo jie padidino savo organizaciją naujais nariais. Bet nelaimei, jų sužvejoti jaunuoliai ne visi pasiliko ištikimais Maskvos diktaturos sekėjais — daugelis jų tuojaus apleido jų draugiją, nepakęsdami jų kvailos politikos. Kurie apleido jų dr-ją, tuojaus dėjosi prie kitų organizacijų, kaip tai: Jaunimo Sąjungos arba dabartinės "Kulturos" dr-jos, kuri dirba vien tik kulturinį darbą, neįsileisdama jokios politikos į dr-jos tvarką. Pasilikusieji jų "liogeryj" žmonės galima beveik visi pavadinti aklais fanatikais, —kurie nesiskaito su jokiais faktais. Jie smerkia visus, — kas ne su jais, tai tas prieš juos, tas socialfašistas ir t. p. Žinoma, atsirado tokių tamsuolių, kurie pasiliko iki šiai dienai komunistiniam "liogeryj" ir ištikimai jam dirba, tikėdamiesi, kad greitu laiku komunistai apyers Kanadą kojomis aukštyn, o tada jie galės buti "komisarais". Tada socialfašistus ir kitus pastatys prie sienos ir parodys kelią į dangų. Bet apie tai, jie per anksti pradėjo svajoti, —to jie nesulauks ir visos svajonės gali vėjais nueiti.

Kas per vieni jų vadai? Jų vadai tai ypatingi, kurių čia visai neminėsiu, bet tik žymiausius. Jau visi žino, kad Toronte yra "literaturka," kuri atstovauja lyg ir komunistų partiją. Jai vadovauja žymus apsišvietėlis (fanatikas) P. Adomėlis, prie kurio apsistosiu, paminėdamas, nekuriuos jo nuveiktus darbelius.

Lietuvoje budamas skaitėsi apsišvietusiu jaunuoliu ir dirbančiu kulturinį darbą, bet prie jokių organizacijų nepriklausė, išskyrus kaimo bernų draugiją... Tiesa, atsižymėjimą turėjo: ne vienam galvą akmeniu prašėrė ir kitokių darbelių pridirbo, prisigėręs "naminės," kurią pats mėgo pasigaminti. Atvykęs į Kanadą ir-gi laikėsi to paties principo, —skaitėsi pažangiu ir dirbo savo pažangai, kiek jam buvo galimybės. Kanadoj nepaliko be "atsižymėjimo" — jam tas "atsižymėjimas" bus ilga atmintis: galvoj randasi, kur gavo nuo italo už pasisavinimą detektyvo vardo "sesučių namuose."

Pažangiųjų "pažangus" gražus obalsis, bet ne visiems jis pritinka naudotis. Atvykęs į Torontą, pakliuvo pas Kevežą, kur yra komunistų "liogerio" centras ir visos kitos įstaigos, kurios dirba Maskvos naudai. Taip ir tas apsišvietėlis patampa jų "liogerio" nariu ir lieka pas juos ištikimiausias. Už ką jis gauna pasitikėjimą? Už tai, kad nesigailėjo pasidarbuoti, šmeiždamas mane ir kitus, jiems nepatinkamus asmenis per "Vilnį" ir "Laisvę". Ir šiais metais tas "apsišvietėlis" palieka "literaturkos" pirmininku. Jų "liogerio" beveik visi panašus vienas į kitą ir turi "atsižymėjimus," — bet ne vienodus. Bet apie tai neapsimoka rašyti ir bereikalingai laikraštį užimti vietą. Komunistinis Bangos choras irgi tą pačią rolę lošia ir tie patys žmonės jam priklauso. Apie jį tad nėra reikalo rašyti, juo labiau, kad "Naujienose" jau buvo aprašyta apie Bangos choro progresą į atbulą pusę. Aš to jų progreso neminėsiu. Ir dar yra atskirų asmenų, kurie yra pasižymėję dirbtuvėse neapkentimu jiems priešingų darbininkų. Apie tuos manau kada nors parašyti, nurodydamas jų darbininkišką "ideją".

Prie pabaigos parašysiu keletą žodžių apie pašalpos draugiją, kuri randasi maskvinių globoje. Kaip žinoma, prie pašalpinės dr-jos priklauso įvairių srovių žmonės, neskiriant tikybinių nei politinių įsitikinimų. Konstitucija sako: visi lygųs prieš draugijos įstatymus. Bet ar visi gali tais įstatymais naudotis? Žinoma, kad ne. Kada komunistai valdo dr-ją, tai kas ne komunistas, tas neturi lygių teisių dr-joj, nors lygiai į dr-jos iždą moka. Bet kad to išvengus, kas reikia daryti? Dabar yra proga. Yra taisoma d-jos konstitucija ir ji bus patiekta valdžiai patvirtinti. Tąja proga mes turime pasinaudoti, kad komunistinis veikimas prašalinti iš dr-jos. Turime sekti jų taisomąją konstituciją ir taip ją sutvarkyti, kad butų galima prašalinti komunistinis burbulas ir kad visi butų lygųs prieš draugijos įstatus. Tik tada galima tikėtis augimo dr-jos ir jos turtų. Bet kol komunistai valdys tą dr-ją, tai galima laukti diena iš dienos, kada valdžia ją uždarys ir jos turtą likviduos. Todėl išeina, kad komunistai griauna darbininkišką judėjimą, o ne budavoja. — *Aitvaras.*

PIRMAS "NAUJIENŲ"

PIKNIKAS

Racine, Wis.

RIVERVIEW RESORT'E

(Š. MOCKAUS PARKAS)

FOUR MILE ROAD AT ROOT RIVER

Pusė Mylios į Vakarus Nuo Highway 15

NEDELIOJ,

Gegužės-May 29, 1932

Įžanga tik 25 Centai

Visi raciniečiai, kenoshiečiai, So. milwaukiečiai ir waukeganiečiai yra kviečiami dalyvauti **Pirmame "Naujienų" Dienraščio Piknike.** Išgirsite gražių dainų, pamatysite šaunių ristynių, galėsite smagiai pasišokti puikioj svetainėje prie gero **George Steponavičiaus** Orkestro.

Iš Chicagos atvažiuos ristis "drapiežnas dzukas" J. Bancevičius ir Aukštaitis. Bus ir kitų ristikų bei sunkiųjų vogų kilnotojų. Galėsite dalyvauti žaismėse ir laimėti prizus.

Kviečia "Naujienų" Pikniko Rengimo Komitetas.

PROBAK-

suteikia barzdaskutyklos komfortą skutimos namie

(PROBAK BLADE)

Sale THIS WEEK

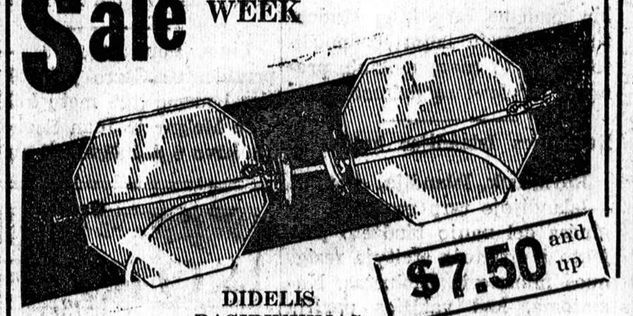

$7.50 and up

DIDELIS PASIRINKIMAS

IVAIRIŲ STYLIŲ RĖMŲ, TIKRI TORIC ŠLIFUOTI STIKLAI

PRITAIKINTI JŪSŲ AKIMS NUŽEMINTOMIS KAINOMIS

PATENKINIMAS GARANTUOTAS

Dr. G. SERNER

LIETUVIS AKIŲ GYDYTOJAS

OFISAS IR AKINIŲ DIRBTUVĖ

756 West 35th Street Telefonas Yards 1829

MOTINOS

Tinkamai Maitinamas Kudikis Miega Gerai

Daktarai įrodė, kad tinkamas maistas ir priežiura pradžioj jo gyvenimo — suteikia vaikui stiprumą ir gerą sveikatą. Tinkamai maitinamas kudikis miega gerai. Eagle Brand išaugino šimtus tukstančių kudikių į stiprius ir sveikus vyrus ir moteris.

Eagle Brand yra tyras pienas sumaišytas su tyru cukrum, naturalis maistas kada pritruksta motinos pieno. Daktarai visoje šalyje jį rekomenduoja motinoms, kadangi kudikiai jį lengvai suvirškina.

DYKAI

Pastebėtina Kudikių Knygutė!

Jeigu jusų kudikis neina svaruman, kaip turėtų eiti, pasitarkite su savo gydytoju apie Eagle Brand. Išsisiųsdinkite nemokamą knygelę. Nauja laida "Baby's Welfare" — stebėtinai pagelbinga knygelė apie kudikių priežiurą ir maitinimą.

Eagle Brand CONDENSED Milk

THE BORDEN COMPANY, Dept. FL-6
350 Madison Ave., New York, N. Y.
Meldžiu prisiųsti man dykai kopiją naujos "Baby's Welfare."
Vardas.....
Adresas.....
Miestas..... Valst.....

Peoples Hardware and Paint Co.

Hardware ir Malevos, Varnišiai ir Valymo Reikmenys.

Pasinaudokite Šiomis Pinigus Taupinančiomis Vertybėmis

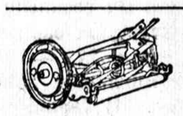

Žolei piauti mašina 16 colių platumo už $3.98

Roberinė paipa dėl laistymo daržų, 50 pėdų tik su couplingais $2.49

Conqueror Sienų Flat Maleva
Geriausia flat maleva dėl jusų sienų ir lubų, kur pageidaujama minkšto malonaus efekto. Galionas $1.98

Claremont Prirengta Maleva Galionas $1.48

Malevos ir Varnišio Nuėmėjas .... Gal. $1.35

4 colių Brušis Malevojimui 49c

PEOPLES PRIRENGTA MALEVA

Tikroji vertybė iš prirengtų malevų—nepaprastai gera ir ekonomiška, ši linseed aliejaus maleva apsaugos paviršių iš lauko ir gražiai atrodys per daugelį metų. Įvairių gražių, nuo saulės nesikeičiančių spalvų ..... Galionas $2.10

SIENOMS POPIEROS ROLĖ NUO ..... 6c ir augščiau.

VIRINTO ALIEJAUS GALIONAS 75c

atsineškite kenų

Kalsomine, Virintas Aliejus, Terpentinas, White Lead

ŽEMIAUSIOS MARKETO KAINOS.

Peoples Hardware and Paint Co.

1901 W. 47th St. Chicago, Ill.

NAUJOS ŽEMOS KAINOS

dėl 1932

LENGVI IŠMOKĖJIMAI

50 svarų grynos bovelnos MATRASAI po	$2.79
Elektrikiniai RADIOS, pilnai su tubais už	$9.98
Geležinės LOVOS, riešuto baigimas po	$3.98
SEKLYČIOS SETAI, gražiai apmušti, tik už	$24.95
VALGOMO KAMBARIO setai, riešuto baigimas	$19.50
MIEGAMOJO KAMBARIO setai, riešuto baigimas	$29.50
GASINIAI PEČIAI, perdėm porcelianiniai	$19.98
9x12 KAURAI	$9.98

Birželio Nuolaidos, matykite mus pirmiausia.

SPECIALĖS KAINOS IR LENGVI IŠMOKĖJIMAI.

CENTRAL DISTRICT FURNITURE CO.

3621-23-25 SO. HALSTED ST.

GARSINKITĖS "NAUJIENOSE"

BIZNIO, EKONOMIJOS *ir* FINANSŲ SKYRIUS

Bendradarbiaujant
K. AUGUSTUI, J. VARKALAI ir V. RUŠINSKUI

PASTABOS

Kovo mėnesyj Paryžiuj nusišovė Ivar Krueger, "degtukų karalius". Iki pat šių metų pradžios jis buvo skaitomas "finansų genijum". Tačiau dabar jau baigia visai paaiškėti, kaip tas "genijus" vedė savo biznį. Pasirodo, kad jau nuo 1924 m. Krueger ir Toll kompanijos knygos buvo falsifikuojamos. Buvo skelbiamos suklastuotos atskaitos, kad paslėpti tikrąją kompanijos finansinį stovį. Revizijos komisija surado, kad Kruegerio asmeniškos skolos siekia $168,300,000. Jokios vilties nėra, kad skolintojai galėtų ką nors atgauti, kadangi Krueger nepaliko beveik jokio asmeniško turto.

—o—

Chicagos Drake viešbutis atsidurė keblioj padėtyj. Jis jau antri metai nebemoka nuošimčių ant išleistų "aukso bonų". Metropolitan Life Insurance kompanija turi tų bonų už $3,440,000. Kad nereikėtų daryti "foreclosure", tai dabar bandoma pertvarkyti reikalus taip, kad viešbučio prižiurėjimas butų pavestas naujai korporacijai.

—o—

Consolidated Oil korporacijai reikalaujama "resyverio". Prieš keletą mėnesių Sinclair Consolidated Oil korporacija susijungė su Prairie Oil and Gas kompanija bei Prairie Pipe Line kompanija ir sudarė Consolidated Oil korporaciją, kurios kapitalas siekia apie pusę biliono dolerių. Chicagietis William Roy Carney, kuris turi 3,825 Prairie Line kompanijos šėrus, pareikalavo naujai korporacijai "resyverio". Jis sako, jog tas susijungimas buvo atliktas prigavingu budu. Susijungimo reikalus vedusi Bancamerica Blair korporacija, kuri už savo darbą gavusi $700,000 atlyginimo. Carney bylą užvedė federaliniame teisme.

—o—

Auksas iš Amerikos vis dar nepaliauja plaukęs. Per vieną tik dieną Europos valstybės iš Amerikos ištraukė $37,829,000 vertės aukso.

—o—

Per pereitus metus visame pasaulyj buvo pagaminta 3,042,069 automobiliai. Amerika automobilių gamyboj, žinoma, užėmė pirmą vietą, pagamindama 2,389,838. Kitos šalys pagamino automobilių sekamai: Anglija 223,219; Francija 196,860; Kanada 82,621; Vokietija 66,578; Italija 31,480, ir Sovietų Rusija 23,400.

—o—

Internacionalis bankas per metus laiko turėjo pelno 15,182,818 šveicariškų frankų. Banko šėrininkams nutarta išmokėti 6 nuošimčius dividendų. Metai prieš tai bankas pelno turėjo tik 11,186,522 frankų.

—o—

Iinternacionalis bankas nutarė pratęsti Vokietijai paskolą dar trims mėnesiams, bet su ta išlyga, kad tą pat privalo padaryti ir kiti trys bankai: Anglijos Bankas, Francijos Bankas ir Amerikos Federal Reserve Bankas. Internacionalis bankas Vokietijai yra paskolinęs $90,000,000.

—o—

Europoj dolerio vertė vis dar tebekrinta. Tatai vyriausiai pareina nuo to, kad iš Amerikos vis tebėra išvežamas auksas. Europoj vyrauja įsitikinimas, kad Amerikoj turės įvykti infliacija,— pinigų atpigimas.

—K.

"Nuga-Tone padarė mano skilvį sveiką"

P-ia J. Lukošienė, Boston, Mass., sako: "Per daugelį metų aš turėjau sugedusį skilvį. Aš ėmiau kelių rušių vaistus, bet negavau pagelbos. Man pasakyta apie Nuga-Tone ir nusipirkau bonką. Nuga-Tone padarė mano skilvį sveiką. Mano gera sveikata pareina nuo Nuga-Tone. Tai pastebėtini vaistai."

Milionai žmonių visuose pasaulio kraštuose rado, kad Nuga-Tone yra užtikimi vaistai ir jie atsideda ant jo, kad jis palaikyti juos stiprius ir sveikus. Jis yra puikus del senesnių žmonių ir tų jaunesnių metais, kurie jaučiasi silpni ar liguisti. Aptiekininkai pardavinėja Nuga-Tone. Jeigu aptiekininkas neturi jo, paprašykite jį užsisakyti iš savo urminiko. Persitikrinkit, kad jus gaunate Nuga-Tone. Kas kitas gali buti be vertės.

Diržai-Trussai, Suporteriai Guminės Kojinės

Ekspertai vyrai ir moterys pritaikintojai

Invalydų reikmenys, Visokios rušies kriukiai.

ŽEMIAUSIOS KAINOS

Frank S. Betz Co.

634 S. Wabash Ave.

Tel. Wabash 5912

ALWAYS Kitchen-Fresh!

KRAFT Mayonnaise

Labai švelnus ... stipr... nus mišinys parinktinio aliejaus, švelnaus uksuso, rinktinių kaitšinių, retų prieskonių. Sumaišytas mažomis kruvelėmis del geresnio skonio.

Pristatomas ŠVIEŽIAS grosernikams kas kelios dienos Pabandykit jį!

NOW OFFERED AT REDUCED PRICES

Lietuvos Batsiuviai Pavojuje

Lietuvoj eina judėjimas suorganizuoti batsiuvius. Dėliai to "Verslas" rašo sekamai:

Mintis labai sveikintina, o ypač šiuo laiku tas dalykas liko labai skubus del veržimosi į Lietuvą čekoslovakiškos batų firmos "Bat'a". Noriu nors trumpai paaiškinti, kas yra ta f-ma, kuri jau žinoma visoje Europoje. Pats Bat'a yra slovakas, grįžęs dar prieš karą iš Amerikos į Čekiją ir su mažu, palyginti, kapitalu pradėjęs verstis batų gamyba. Nepaprastų savo organizacijos gabumų dėka jis bematant praturtėjo, ir dabar yra vienas iš stambiausių batų pramonininkų visoje Europoje. Jam pralobti daug padėjo ir puiki karo meto situacija batų pramonei. Bat'os tikslas buvo ir yra paimt visą odos pramonę į savo rankas, *nukonkuruot smulkesnes ir didesnes batų dirbtuves.* Užbrėžtas tikslas atsiekti beveik jau pavyko. Visa eilė firmų, kurios dirbo avalynę vietos rinkai, turėjo sustabdyt darbą; pritrukus užsakymų; odos fabrikų dalis turėjo taip pat jam perleisti savo įmones, *o daugumas amatininkų batsiuvių liko visai be darbo ir turėjo* ieškoti jo kitoje srityje. Nenaujiena rasti buvusių, net kvalifikuotų, batsiuvių tarp lauko darbininkų, nešėjų, gatvių šlavėjų ir tt. Tokių rezultatų Bat'a pasiekė del to, *kad gamina batus iš savo fabrikuose išdirbtos odos* turi moderniškai įrengtas dirbtuves, ima minimalį pelną, pirkėjus aptarnauja greitai ir mandagiai, turi savo batų pardavyklas ne tik miesteliuose, bet ir didesniuose kaimuose, dirba taip suorganizavęs, kad tarnautojai priversti intensingiausiai dirbti, verčias dėugiausia savo kapitalu, batus gamina įvairiausių ručių. Be to, jam daug padeda ir tai, kad jis yra slovakas. *Čekoslovakijos visuomenė, stengdamasi perimti pramonę iš vokiečių rankų į savąsias, palaikė tik savo tautiečių pramonę.* Galima drąšiai skaityti, kad šiuo laiku didesnė Čekoslovakijos gyventojų dalis vartoja tik "Bat'os" firmos gaminius, palikdama *visą armiją bedarbių batsiuvių.* Susitelkus Bat'os rankose dideliam kapitalui, Čekoslovakija liko jam persiaura; jis ėmė ieškoti rinkų kitose valstybėse. Mėgino įsikurti *Vokietijoje,* bet ten jam *smarkiai pasipriešino, Olandijoje* taip pat smarkiai pasipriešino. Mėgino surast rinką savo dirbiniams Indijoje, bet dar nežinia, ką ten nuveikė. Dabar pažvelgsime, kas gali pasidaryti musų batsiuviams, kai ims veikti Lietuvoje Bat'os dirbtuvės, jei jos bus taip organizuotos čia, kaip yra organizuotos Čekoslovakijoje. Tiesa, jo dirbtuvės Lietuvoje smarkiai papigins avalynes, ir šiek tiek išsilygins anormalės kainos, palyginti su žemės ukio ir odos gaminių kainomis. Pavyzdžiui, "Bat'a" f-mos batai kaštuoja Čekoslovakijoje 89 kronos, o tokios pat išvaizdos užsakyti pas batsiuvį —150 kronų. Be to, Bat'a sudarys didelę konkurenciją musų odos fabrikams, nes jis neįstos į odos pramonininkų sindikatą, kad galėtų konkuruoti su jais. *Lietuvos odos pramonininkai turės labai sumažinti išdirbtos odos kainą.* Be nurodytų teigiamų Bat'os dirbtuvių atsiradimo vaisių, dar galima pridėti tai, kad jo dirbtuvėse *gaus darbo vietos darbininkai.* Iš neigiamų vaisių paminėsiu tik tai, kad *liks daug batsiuvių be darbo,* ir jiems teks ieškotis darbo kitose srityse. Turint galvoje tokią sunkią amatininkų batsiuvių ateitį, *reikėtų skubiai organizuotis visiems batsiuviams į sąjungą,* kad galėtų jau organizuotai sustikt Bat'os konkurenciją. Žinoma, geriausia gal butų batsiuviams organizuotis pagal Dr. A. Spaknio patarimą, ar suorganizavus lietuvių batsiuviu sąjungą, prisidėt prie Koperacijos Sąjungos, kuri galėtų daug kuo jiems padėti. Pirmiausia batsiuvių sąjungai reikėtų pasirupint savo nariams pigesnės ir geros medžiagos. Labai abejoju, kad tuo tikslu galima bus kas išgaut iš odos fabrikantų. Vienas tėra kelias, kad batsiuvių sąjunga įsteigtų iš pradžių nors ir mažą odos fabriką, ar, tikriau pasakius, dirbtuvę, kuri gamintų tik labiausiai reikalaujamą medžiagą. Steigt fabriką galima ar koperatyviniais pagrindais ar sudarant akcinę bendrovę. Jos akcininkai turėtų buti tik batsiuviai. Akcijos turėtų but vardinės, kad jos negalėtų pereiti į konkuruojančių įstaigų rankas. Turint nors mažą savo odos fabriką, batsiuviai—nariai ar akcininkai — proteguotų ir patys vartotų tik savo fabriko gaminius, ir tokiu budu galėtų odos gamyba smarkiai plėtotis. Turiu įspėti, kad iš pradžių bus sukelta didžiausia konkurencija — tiek odos fabrikų, tiek buvusių jų tarpininkų — krautuvininkų kitataučių. Tos konkurencijos nereiks bijotis, jei batsiuviai solidariai laikysis, palaikydami savo fabriką. Kas suvartoja Lietuvoje išdirbtą odą? Batsiuviai, atlikdami klijentų užsakytus darbus. Odos išdirbti nėra brangu, o ypač šiuo laiku, kada žaliava galima gaut pusvelčiui. Odos išdirbimo įrankių iš pradžių galima įsigyti tik reikalingiausių. Pačių batsiuvių dirbinių aprupinimo ir platinimo technikos darbų neminėsiu, kadangi aplamais bruožais tai jau buvo rašyta Dr. Spaknio straipsnyje. Koperatyvų Sąjunga savo ruožtu galėtų but geras tarpininkas gaminiams platinti, kadangi turi savo skyrius visoje Lietuvoje. Įkurti tokiai įstaigai, aišku, reikės batsiuvių solidarumo. To solidarumo turi atsirasti, matant ne perdaug šviesią savo amato ateitį, jei bus veikiama neorganizuotai, kaip tas buvo daroma iki šio laiko. Tam tikslui reikėtų sušaukti ar apskričių, ar tam tikrų rajonų batsiuvius, kad apsvarstytų minėtą reikalą, pasiųsti atstovus į visos Lietuvos batsiuvių suvažiavimą, kuriame galėtų aptarti reikalą ir imtis darbo. Iš tokių iš pradžios mažų pramonės įstaigų, kurių nariai esti drauge ir klijentai, užsienyje išsivystė didelės įstaigos, su kuriomis tenka labai rimtai skaitytis net panašiems, kaip batų karaliui Bat'as.

[Acme-P. & A. Photo]

Princas Otto, kurį monarchistai nori padaryti Vengrijos karaliumi. Šiomis dienomis jis susižiedavo su vokiečių princesa

SIUSKIT PER NAUJIENAS PINIGUS LIETUVON

To prašo Lietuvos žmonės ir taip pataria Lietuvos bankai

3% ... ir jusų kasdieninė duona

Sutaupos padėtos į banką atlieka daugiau, negu vien kad uždirba del jus 3% palukanų. Depozituoti pinigai pagelbsti jums išlaikyti savo darbą, duodami darbo kitiems, kurie galbut perka tai, ką jusų bosas gamina. Depozituodami savo sutaupas jus greičiau palaikysite savo darbą — kas reiškia jusų kasdieninę duoną — ir dar uždirbsite 3% palukanų. Pradėkit sąskaitą šiandie.

LAIVAKORTĖS — PINIGŲ SIUNTIMAS

Peoples National Bank and Trust Company of Chicago

47TH STREET AND ASHLAND AVENUE

Yanas Hardware & PAINT STORE

2747 W. 63rd St.

Blizganti maleva, duodasi mazgoti, balta ar spalvuota $1.59 gal.

Climax sienų popierų valytojas, 3 už 19c

Varnish Remover ..... 88c gal. darbą atlieka greitai tikrai ir saugiai

Screen maleva ..... 39c kv. tikrai juoda, ir džiusta greitai

H. R. H. pauderis, 3 už 19c

Mes taipgi parduodami didelį pasirinkimą taipgi popieros, visokios rušies hardware ir malevų.

Pašaukite mus telefonu ir mes pristatysime. Tel. PROSPECT 1297

DEIMANTAI DABAR PARSIDUODA UŽ PUSĘ KAINOS NEGU BUVO PIRMIAU

P. NOVER JEWELER

Didelis pasirinkimas laikrodėlių visokių išdirbyščių už nužemintas kainas. Ateikite ir patirkite musų kainas pirm negu pirksite kitur.

4148 Archer Ave.

Lietuvis laikrodininkas — Phone Lafayette 3847

SAUGIAUSIA VIETA PINIGAMS

PIRMI MORGIČIAI PARSIDUODA PAS

JUSTIN MACKIEWICH

$2000 morgičius ant naujo 6 kambarių murinio bungalow ir 2 karų murinis garažas, Marquette Parke, vertės $9000.

$3000 morgičius ant naujo murinio namo, 2 flatai po 6 kambarius, murinis garažas, Brighton Parke, vertės $12,000.

Turime ir Daugiau Gerų Morgičių.

Justin Mackiewich

MORTGAGE BANKER

2342 S. Leavitt St., — Tel. Canal 1678

Puiki Lietuvių Krautuvė

Vyriškų, Moterišku, Vaikų ir Mergaičių Aprėdalų.

Čia galėsite gauti pasirinkti visokių reikalingų aprėdalų už žemas kainas. Ateikite ir persitikrinkite apie musų siulomas prekes.

Joseph's Dry Goods Store

JUOZAS PIKIELIS, Savininkas

3344 So. Halsted Street

Daktaras WISSIG,

Kapitonas Pasauliniame kare — Specialistas iš Rusijos

GYDO VISAS LIGAS VYRŲ IR MOTERŲ PER 27 METUS NEŽIURINT KAIP UŽSISENĖJUSIOS ir NEIŠGYDOMOS JOS YRA

Speciališkai gydo ligas pilvo, plaučių, inkstų ir puslės, užnuodijimą kraujo, odos, ligas, žaizdas, reumatizmą, galvos skausmus, skausmus nugaroje, kosėjimą, gerklės skaudėjimą ir paslaptingas ligas. Jeigu kiti negalėjo jus išgydyi, ateikite čia ir persitikrinkite ką jis jums gali padaryti. Praktikuoja per daugelį metų ir išgydė tukstančius ligonių. Patarimas dykai. OFISO VALANDOS: Kasdie nuo 10 valandos ryto iki 1 valandai ir nuo 5-8 valandai vakre. Nedėliomis nuo 10 ryto iki 1 val.

4200 West 26 St. kampas Keeler Ave. Tel. Crawford 5573

DAR VIENAS ŠTORAS ATIDARYTAS — 6429 SO. HALSTED ST.

Dr. MICHAEL'S ALL HERB TONIC

4745 SO. ASHLAND AVENUE, 1643 W. NORTH AVENUE
1205 MILWAUKEE AVENUE, 3342 W. 26th STREET

Ar jusų skilvis, inkstai, kepenys ir viduriai tinkamai veikia?

JUS ŽINOTE, KAD 80 NUOŠIMČIU visų ligų ir susirgimų pačina nuo skilvio ir netinkamo vidurių valimosi. TUKSTANČIAI VYRŲ ir MOTERŲ, kurie kentėjo nuo visokių ligų, yra dabar pasveikę vartodami DR. MICHAEL'S ALL HERB TONIC. Šis labai švelnus tonikas yra padarytas iš 20 skirtingų gydančių žievių, šaknų, uogų, lapų ir žolių. Neturi savy narkotikų, vaistų ar alkoholio. Tai yra sistemos reguliuotojas, kuno budavotojas ir kraujo valytojas. Ateikite į musų sankrovą nemokamam pasitarimui. Daktaro egzaminacija yra visiškai dykai kada vartojate Dr. Michael's All Herb Tonic. Arba rašykite mums, prisiųsdami 50c, o mes prisiųsime jums $1.00 bonką Dr. Michael's All Herb Tonic, ir tada patys įsitikinsite, kad jei niekas kitas jums nepagelbėjo, tai pagelbės DR. MICHAEL'S ALL HERB TONIC.

Per dvi savaites tiktai: Viena bonka Syrupo nuo Kosulio dykai kada perkate 1 bonką DR. MICHAEL'S ALL HERB TONIC.

Rusiška ir Turkiška Pirtis

DOUGLAS BATHS

3514-16 W. ROOSEVELT ROAD arti St. Louis Ave. Tel. Kedzie 8902

Vanos, lietaus ir druskos vanos, swimming pool.

Rusiška ir turkiška pirtis moterims seredomis iki 7 v. v.

IN OUR OFFICE

BIZNIO, EKONOMIJOS *ir* FINANSŲ SKYRIUS

Bendradarbiaujant
K. AUGUSTUI, J. VARKALAI ir V. RUŠINSKUI

PASTABOS

Kovo mėnesyj Paryžiuj nusišovė Ivar Krueger, "degtukų karalius". Iki pat šių metų pradžios jis buvo skaitomas "finansų genijum". Tačiau dabar jau baigia visai paaiškėti, kaip tas "genijus" vedė savo biznį. Pasirodo, kad jau nuo 1924 m. Krueger ir Toll kompanijos knygos buvo falsifikuojamos. Buvo skelbiamos suklastuotos atskaitos, kad paslėpti tikrąją kompanijos finansinį stovį. Revizijos komisija surado, kad Kruegerio asmeniškos skolos siekia $168,300,000. Jokios vilties nėra, kad skolintojai galėtų ką nors atgauti, kadangi Krueger nepaliko beveik jokio asmeniško turto.

—o—

Chicagos Drake viešbutis atsidurė keblioj padėtyj. Jis jau antri metai nebemoka nuošimčių ant išleistų "aukso bonų". Metropolitan Life Insurance kompanija turi tų bonų už $3,440,000. Kad nereikėtų daryti "foreclosure", tai dabar bandoma pertvarkyti reikalus taip, kad viešbučio prižiūrėjimas butų pavestas naujai korporacijai.

—o—

Consolidated Oil korporacijai reikalaujama "resyverio". Prieš keletą mėnesių Sinclair Consolidated Oil korporacija susijungė su Prairie Oil and Gas kompanija bei Prairie Pipe Line kompanija ir sudarė Consolidated Oil korporaciją, kurios kapitalas siekia apie pusę biliono dolerių. Chicagietis William Roy Carney, kuris turi 3,825 Prairie Line kompanijos šėrus, pareikalavo naujai korporacijai "resyverio". Jis sako, jog tas susijungimas buvo atliktas prigavingu budu. Susijungimo reikalus vedusi Bancamerica Blair korporacija, kuri už savo darbą gavusi $700,000 atlyginimo. Carney bylą užvedė federaliniame teisme.

—o—

Auksas iš Amerikos vis dar nepaliauja plaukęs. Per vieną tik dieną Europos valstybės iš Amerikos ištraukė $37,829,000 vertės aukso.

—o—

Per pereitus metus visame pasaulyj buvo pagaminta 3,042,069 automobiliai. Amerika automobilių gamyboj, žinoma, užėmė pirmą vietą, pagamindama 2,389,838. Kitos šalys pagamino automobilių sekamai: Anglija 223,219; Francija 196,860; Kanada 82,621; Vokietija 66,578; Italija 31,480, ir Sovietų Rusija 23,400.

—o—

Internacionalis bankas per metus laiko turėjo pelno 15,182,818 šveicariškų frankų. Banko šėrininkams nutarta išmokėti 6 nuošimčius dividendų. Metai prieš tai bankas pelno turėjo tik 11,186,522 frankų.

—o—

Iinternacionalis bankas nutarė pratęsti Vokietijai paskolą dar trims mėnesiams, bet su ta išlyga, kad tą pat privalo padaryti ir kiti trys bankai: Anglijos Bankas, Francijos Bankas ir Amerikos Federal Reserve Bankas. Internacionalis bankas Vokietijai yra paskolinęs $90,000,000.

—o—

Europoj dolerio vertė vis dar tebekrinta. Tatai vyriausiai pareina nuo to, kad iš Amerikos vis tebėra išvežamas auksas. Europoj vyrauja įsitikinimas, kad Amerikoj turės įvykti infliacija,— pinigų atpigimas.

—K.

"Nuga-Tone padarė mano skilvį sveiką"

P-ja J. Lukošienė, Boston, Mass., sako: "Per daugelį metų aš turėjau sugedusį skilvį. Aš žmiau kelių rūšių vaistus, bet negavau pagelbos. Man pasakyta apie Nuga-Tone ir nusipirkau bonką. Nuga-Tone padarė mano skilvį sveiką. Mano gera sveikata pareina nuo Nuga-Tone. Tai pastebėtini vaistai".

Milionai žmonių visuose pasaulio kraštuose rado, kad Nuga-Tone yra užtikimi vaistai ir jie atsideda ant jo, kad jis palaikyti juos stiprius ir sveikus. Jis yra puikus del senesnių žmonių ir tų jaunesnių metais, kurie jaučiasi silpni ar ligusti. Aptiekininkai pardavinėja Nuga-Tone. Jeigu aptiekininkas neturi jo, paprašykite jį užsisakyti iš savo urmininko. Persitikrinkit, kad jus gaunate Nuga-Tone. Kas kitas gali buti be vertės.

Dirżai-Trussai, Suporteriai Guminės Kojinės

Ekspertai vyrai ir moterys pritaikintojai

Invalydų reikmenys, Visokios rušies kriukiai.

ŽEMIAUSIOS KAINOS

Frank S. Betz Co.

634 S. Wabash Ave.
Tel. Wabash 5912

ALWAYS Kitchen-Fresh!
KRAFT Mayonnaise

Labai švelnus ... stipr... nus mišinys parinktinio aliejaus, švelnaus uksuso, rinktinių kaiusinių, retų prieskonų. Sumaišytas mažomis kruzelėmis del geresnio skonio.

Pristatomas ŠVIEŽIAS grosernikams kas kelios dienos
Pabandykit jį!

NOW OFFERED AT REDUCED PRICES

Lietuvos Batsiuviai Pavojuje

Lietuvoj eina judėjimas suorganizuoti batsiuvius. Dėliai to "Verslas" rašo sekamai:

Mintis labai sveikintina, o ypač šiuo laiku tas dalykas liko labai skubus del veržimosi į Lietuvą čekoslovakiškos batų firmos "Bat'a". Noriu nors trumpai paaiškinti, kas yra ta f-ma, kuri jau žinoma visoje Europoje. Pats Bat'a yra slovakas, grįžęs dar prieš karą iš Amerikos į Čekiją ir su mažu, palyginti, kapitalu pradėjęs verstis batų gamyba. Nepaprastų savo organizacijos gabumų dėka jis bematant praturtėjo, ir dabar yra vienas iš stambiausių batų pramonininkų visoje Europoje. Jam pralobti daug padėjo ir puiki karo meto situacija batų pramonei. Bat'os tikslas buvo ir yra paimt visą odos pramonę į savo rankas, *nukonkuruot smulkesnes ir didesnes batų dirbtuves.* Užbrėžtas tikslas atsiekti beveik jau pavyko. Visa eilė firmų, kurios dirbo avalynę vietos rinkai, turėjo sustabdyt darbą; pritrukus užsakymų; odos fabrikų dalis turėjo taip pat jam perleisti savo įmones, *o daugumas amatininkų batsiuvių liko visai be darbo ir turėjo* ieškoti jo kitoje srityje. Nenaujiena rasti buvusių, net kvalifikuotų, batsiuvių tarp lauko darbininkų, nešėjų, gatvių šlavėjų ir tt. Tokių rezultatų Bat'a pasiekė del to, *kad gamina batus iš savo fabrikuose išdirbtos odos* turi moderniškai įrengtas dirbtuves, ima minimalį pelną, pirkėjus aptarnauja greitai ir mandagiai, turi savo batų pardavyklas ne tik miesteliuose, bet ir didesniuose kaimuose, dirba taip suorganizavęs, kad tarnautojai priversti intensingiausiai dirbti, verčias dėugiausia savo kapitalu, batus gamina įvairiausių rųšių. Be to, jam daug padeda ir tai, kad jis yra slovakas. *Čekoslovakijos visuomenė, stengdamasi perimti pramonę iš vokiečių rankų į savąsias, palaikė tik savo tautiečių pramonę.* Galima drąšiai skaityti, kad šiuo laiku didesnė Čekoslovakijos gyventojų dalis vartoja tik "Bat'os" firmos gaminius, palikdama *visą armiją bedarbių batsiuvių.* Susitelkus Bat'os rankose dideliam kapitalui, Čekoslovakija liko jam persiaura; jis ėmė ieškoti rinkų kitose valstybėse. Megino įsikurti *Vokietijoje,* bet ten jam *smarkiai pasipriešino, Olandijoje* taip pat smarkiai pasipriešino. Mėgino surast rinką savo dirbiniams Indijoje, bet dar nežinia, ką ten nuveikė. Dabar pažvelgsime, kas gali pasidaryti musų batsiuviams, kai ims veikti Lietuvoje Bat'os dirbtuvės, jei jos bus taip organizuotos čia, kaip yra organizuotos Čekoslovakijoje. Tiesa, jo dirbtuvės Lietuvoje smarkiai papigins avalynes, ir šiek tiek išsilygins anormalės kainos, palyginti su žemės ukio ir odos gaminių kainomis. Pavyzdžiui, "Bat'a" f-mos batai kaštuoja Čekoslovakijoje 89 kronos, o tokios pat išvaizdos užsakyti pas batsiuvį —150 kronų. Be to, Bat'a sudarys didelę konkurenciją musų odos fabrikams, nes jis neįstos į odos pramonininkų sindikatą, kad galėtų konkuruoti su jais. *Lietuvos odos pramonininkai turės labai sumažinti išdirbtos odos kainą.* Be nurodytų teigiamų Bat'os dirbtuvių atsiradimo vaisių, dar galima pridėti tai, kad jo dirbtuvėse *gaus darbo vietos darbininkai.* Iš neigiamų vaisių paminėsiu tik tai, kad *liks daug batsiuvių be darbo,* ir jiems teks ieškotis darbo kitose srityse. Turint galvoje tokią sunkią amatininkų batsiuvių ateitį, *reikėtų skubiai organizuotis visiems batsiuviams į sąjungą,* kad galėtų jau organizuotai sustikt Bat'os konkurenciją. Žinoma, geriausia gal butų batsiuviams organizuotis pagal Dr. A. Spaknio patarimą, ar suorganizavus lietuvių batsiuvių sąjungą, prisidėt prie Koperacijos Sąjungos, kuri galėtų daug kuo jiems padėti. Pirmiausia batsiuvių sąjungai reikėtų pasirupint savo nariams pigesnės ir geros medžiagos. Labai abejoju, kad tuo tikslu galima bus kas išgaut iš odos fabrikantų. Vienas tėra kelias, kad batsiuvių sąjunga įsteigtų iš pradžių nors ir mažą odos fabriką, ar, tikriau pasakius, dirbtuvę, kuri gamintų tik labiausiai reikalaujamą medžiagą. Steigt fabriką galima ar koperatyviniais pagrindais ar sudarant akcinę bendrovę. Jos akcininkai turėtų buti tik batsiuviai. Akcijos turėtų but vardinės, kad jos negalėtų pereiti į konkuruojančių įstaigų rankas. Turint nors mažą savo odos fabriką, batsiuviai—nariai ar akcininkai — proteguotų ir patys vartotų tik savo fabriko gaminius, ir tokiu budu galėtų odos gamyba smarkiai plėtotis. Turiu įspėti, kad iš pradžių bus sukelta didžiausia konkurencija — tiek odos fabrikų, tiek buvusių jų tarpininkų — krautuvininkų kitataučių. Tos konkurencijos nereiks bijotis, jei batsiuviai solidariai laikysis, palaikydami savo fabriką. Kas suvartoja Lietuvoje išdirbtą odą? Batsiuviai, atlikdami klijentų užsakytus darbus. Odos išdirbti nėra brangu, o ypač šiuo laiku, kada žaliava galima gaut pusvelčiui. Odos išdirbimo įrankių iš pradžių galima įsigyti tik reikalingiausių. Pačių batsiuvių dirbinių aprupinimo ir platinimo technikos darbų neminėsiu, kadangi aplamais bruožais tai jau buvo rašyta Dr. Spaknio straipsnyje. Koperatyvų Sąjunga savo ruožtu galėtų but geras tarpininkas gaminiams platinti, kadangi turi savo skyrius visoje Lietuvoje. Įkurti tokiai įstaigai, aišku, reikės batsiuvių solidarumo. To solidarumo turi atsirasti, matant ne perdaug šviesią savo amato ateitį, jei bus veikiama neorganizuotai, kaip tas buvo daroma iki šio laiko. Tam tikslui reikėtų sušaukti ar apskričių, ar tam tikrų rajonų batsiuvius, kad apsvarstytų minėtą reikalą, pasiųsti atstovus į visos Lietuvos batsiuvių suvažiavimą, kuriame galėtų aptarti reikalą ir imtis darbo. Iš tokių iš pradžios mažų pramonės įstaigų, kurių nariai esti drauge ir klijentai, užsienyje išsivystė didelės įstaigos, su kuriomis tenka labai rimtai skaitytis net panašiems, kaip batų karaliui Bat'as.

[Acme-P. & A. Photo]

Princas Otto, kurį monarchistai nori padaryti Vengrijos karaliumi. Šiomis dienomis jis susižiedavo su vokiečių princesa

SIUSKIT PER NAUJIENAS PINIGUS LIETUVON

To prašo Lietuvos žmonės ir taip pataria Lietuvos bankai

3% ... ir jusų kasdieninė duona

Sutaupos padėtos į banką atlieka daugiau, negu vien kad uždirba del jus 3% palukanų. Depozituoti pinigai pagelbsti jums išlaikyti savo darbą, duodami darbo kitiems, kurie galbut perka tai, ką jusų bosas gamina. Depozituodami savo sutaupas jus greičiau palaikysite savo darbą — kas reiškia jusų kasdieninę duoną — ir dar uždirbsite 3% palukanų. Pradėkit sąskaitą šiandie.

LAIVAKORTĖS — PINIGŲ SIUNTIMAS

Peoples National Bank and Trust Company of Chicago

47TH STREET AND ASHLAND AVENUE

Yanas Hardware & PAINT STORE
2747 W. 63rd St.

Blizganti maleva, duodasi mazgoti, balta ar spalvuota $1.59 gal.

Climax sienų popierų valytojas, 3 už 19c
Varnish Remover ..... 88c gal.
darbą atlieka greitai tikrai ir saugiai
Screen maleva ..... 39c kv.
tikrai juoda, ir džiusta greitai
H. R. H. pauderis, 3 už 19c

Mes taipgi parduodami didelį pasirinkimą taipgi popieros, visokios rųšies hardware ir malevų.

Pašaukite mus telefonu ir mes pristatysime. Tel. PROSPECT 1297

Puiki Lietuvių Krautuvė

Vyriškų, Moteriškų, Vaikų ir Mergaičių Aprėdalų.

Čia galėsite gauti pasirinkti visokių reikalingų aprėdalų už žemas kainas. Ateikite ir persitikrinkite apie musų siulomas prekes.

Joseph's Dry Goods Store
JUOZAS PIKIELIS, Savininkas
3344 So. Halsted Street

DEIMANTAI DABAR PARSIDUODA UŽ PUSĘ KAINOS NEGU BUVO PIRMIAU

P. NOVER JEWELER

Didelis pasirinkimas laikrodėlių visokių išdirbyščių už nužemintas kainas. Ateikite ir patirkite musų kainas pirm negu pirksite kitur.

4148 Archer Ave.

Lietuvis laikrodininkas — Phone Lafayette 3847

SAUGIAUSIA VIETA PINIGAMS

PIRMI MORGIČIAI PARSIDUODA PAS
JUSTIN MACKIEWICH

$2000 morgičius ant naujo 6 kambarių murinio bungalow ir 2 karų murinis garažas, Marquette Parke, vertės $9000.

$3000 morgičius ant naujo murinio namo, 2 flatai po 6 kambarius, murinis garažas, Brighton Parke, vertės $12,000.

Turime ir Daugiau Gerų Morgičių.

Justin Mackiewich
MORTGAGE BANKER
2342 S. Leavitt St., — Tel. Canal 1678

DAR VIENAS ŠTORAS ATIDARYTAS — 6429 SO. HALSTED ST.

Dr. MICHAEL'S ALL HERB TONIC

4745 SO. ASHLAND AVENUE, 1643 W. NORTH AVENUE
1205 MILWAUKEE AVENUE, 3342 W. 26th STREET

Ar jusų skilvis, inkstai, kepenys ir viduriai tinkamai veikia?

JUS ŽINOTE, KAD 80 NUOŠIMČIŲ visų ligų ir susirgimų pačina nuo skilvio ir netinkamo vidurių valimosi. TŪKSTANČIAI VYRŲ ir MOTERŲ, kurie kentėjo nuo visokių ligų, yra dabar pasveikę vartodami DR. MICHAEL'S ALL HERB TONIC. Šis labai švelnus tonikas yra padarytas iš 26 skirtingų žydančių žievių, šaknų, uogų, lapų ir žolių. Neturi savy narkotikų, vaistų ar alkoholio. Tai yra sistemos reguliuotojas, kuno budavotojas ir kraujo valytojas. Ateikite į musų sankrovą nemokamam pasitarimui. Daktaro egzaminacija yra visiškai dykai kada vartojate Dr. Michael's All Herb Tonic. Arba rašykite mums, prisiųsdami 50c, o mes prisiųsime jums $1.00 bonką Dr. Michael's All Herb Tonic, ir tada patys įsitikinsite, kad jei niekas kitas jums nepagelbėjo, tai pagelbės DR. MICHAEL'S ALL HERB TONIC.

Per dvi savaites tiktai: Viena bonka Syrupo nuo Kosulio dykai kada perkate 1 bonką DR. MICHAEL'S ALL HERB TONIC.

Daktaras WISSIG,

Kapitonas Pasauliniame kare — Specialistas iš Rusijos

GYDO VISAS LIGAS VYRŲ IR MOTERŲ PER 27 METUS NEŽIURINT KAIP UŽSISENĖJUSIOS ir NEIŠGYDOMOS JOS YRA Speciališkai gydo ligas pilvo, plaučių, inkstų ir puslės, užnuodijimą kraujo, odos, ligas, žaizdas, reumatizmą, galvos skausmus, skausmus nugaroje, kosėjimą, gerklės skaudėjimą ir paslaptingas ligas. Jeigu kiti negalėjo jus išgydyi, ateikite čia ir persitikrinkite ką jis jums gali padaryti. Praktikuoja per daugelį metų ir išgydė tukstančius ligonių. Patarimas dykai. OFISO VALANDOS: Kasdie nuo 10 valandos ryto iki 1 valandai ir nuo 5-8 valandai vakre. Nedėliomis nuo 10 ryto iki 1 val.

4200 West 26 St. kampas Keeler Ave. Tel. Crawford 5573

Rusiška ir Turkiška Pirtis
DOUGLAS BATHS
3514-16 W. ROOSEVELT ROAD
arti St. Louis Ave. Tel. Kedzie 8902

Vanos, lietaus ir druskos vanos, swimming pool.
Rusiška ir turkiška pirtis moterims seredomis iki 7 v. v.

IN OUR OFFICE

NAUJIENOS

The Lithuanian Daily News
Published Daily Except Sunday by
The Lithuanian News Pub. Co., Inc.
1739 South Halsted Street
Telephone Roosevelt 8500

Editor P. GRIGAITIS

Subscription Rates:
$3.00 per year in Canada
$7.00 per year outside of Chicago
$6.00 per year in Chicago
3c per copy

Entered as Second Class Matter March 7th 1914 at the Post Office of Chicago, Ill. under the act of March 3rd 1879.

Naujienos eina kasdien, išskiriant sekmadienius. Leidžia Naujienos Bendrovė, 1739 S. Halsted St., Chicago, Ill. Telefonas Roosevelt 8500.

Užsisakymo kainai
Chicagoje — paštu:

Metams	$8.00
Pusei metų	4.00
Trims mėnesiams	2.00
Dviem mėnesiams	1.50
Vienam mėnesiui	.75

Chicagoj per išnešiotojus:

Viena kopija	3c
Savaitė	18c
Mėnesiui	75c

Suvienytose Valstijose, ne Chicagoj, paštu:

Metams	$7.00
Pusei metų	3.50
Trims mėnesiams	1.75
Dviem mėnesiams	1.25
Vienam mėnesiui	.75

Lietuvon ir kitur užsieniuose
(Atpiginta)

Metams	$6.00
Pusei metų	4.00
Trims mėnesiams	2.50

Pinigus reikia siųsti pašto Money Orderiu kartu su užsakymu.

PROHIBICIJOS ATŠAUKIMO REFERENDUMAS

Socialistų konvencija priėmė nutarimą reikalauti 18-jo konstitucijos amendmento (prohibicijos) atšaukimo. Bet kadangi 50 delegatų pasiulė, kad tas nutarimas neįeitų galion, neatsiklausus partijos narių, tai jisai bus paduotas referendumui. Visuotinu balsavimu partijos nariai nuspręs, ar prohibicijos atšaukimo reikalavimas turi but įdėtas į partijos platformą, ar ne.

Mes manome, kad socialistų platformoje tas klausimas neprivalo but praleistas. Prohibicija pasidarė per daug opus praktiškos politikos dalykas, kad butų galima ją ignoruoti. Socialistų kandidatams rinkimų agitacijoje daugelis tą klausimą statys, ir butų nei šis, nei tas, jeigu jie turėtų atsakyti, kad partija šitame punkte jokio nusistatymo neturi.

Tarpe tų konvencijos delegatų, kurie priešinosi prohibicijos atšaukimo minėjimui platformoje, dalis yra prohibicijos šalininkai. Jie yra užsikrėtę tąja "reformininkų" dvasia, kuri Amerikoje turi apsčiai pritarėjų visose politinėse srovėse. Su jais argumentuoti yra bergždžias dalykas. Tik gyvenimo patyrimas gali juos įtikinti, kad bandymas prievarta žmones padaryti blaivais negali buti sekmingas. Bet kita dalis delegatų, pasipriešinusių tam platformos punktui, vadovavosi kitokiais motyvais.

Jie mano, kad socialistai neprivalo visai kelti ginčų tarpe darbininkų dėl prohibicijos, nes tie ginčai nukreipia jų dėmesį nuo svarbesnių politikos ir ekonomijos problemų. Darbininkams šioje valandoje esą svarbiausia kovoti prieš nedarbą ir prieš kapitalizmo sistemą, kurios vaisius yra nedarbas. Republikonai ir demokratai stengiasi šituos pamatinius klausimus užtrinti, ir kad žmonių masės negalvotų apie juos, tai kapitalistiški politikieriai pakiša joms prohibiciją. Peškitės, girdi, dėl alaus ir degtinės, o mes rupinsimės, kad valdžia neišsprustų iš rankų išnaudotojams!

Su šitokiu protavimu vargiai galima sutikti. Jeigu jau į kiekvieną dalyką žiurėti iš klasių kovos taškaregio, tai juk ir prohibicija yra tam tikras išnaudojimo įrankis. Ar darbininkai norėjo, kad bravorai ir saliunai butų uždaryti? Ne. Ar darbo žmonių atstovai pravedė kongrese ir valstijų legislaturose 18-ji konstitucijos amendmentą? Ne. Tai buvo protestoniškų bažnyčių ir stambiųjų kapitalistų bei jų klapčiukų darbas!

O kas šiandie iš prohibicijos traukia naudą? Stambieji butlegeriai, politikieriai ir policija. Rasi ir paprastų žmogelių, kurie mokėjo padaryti kiek biznio, slaptai gamindami ir pardavinėdami uždraustus gėrimus. Bet jie nuolatos pakliuva į nagus įstatymų saugotojams, jie turi davinėti kyšius policininkams ir partijų "bosams". Jiems butų daug geriau, jeigu jie galėtų užsidirbti duoną legališku užsiėmimu.

Tiesa, darbininkai buvo išnaudojami ir tada, kai nebuvo prohibicijos, ir išnaudojimas nepasiliaus, kada ji bus panaikinta. Bet kam darbininkas turi kęsti tą suvaržymą, kurį jam uždėjo prohibicijos įstatymai? Jo gyvenimas ir taip nėra per daug saldus. O imant dalyką grynai politikos atžvilgiu, reikia pasakyti, kad tas jėgas, kurios išdygo prohibicijos sąlygose, panaudoja savo gajios sustiprinimui kapitalistiškų partijų politikieriai.

Taigi yra netiesa, kad prohibicija tai "perprastas dalykas" dėti į socialistų platformą. Ir yra visai klaidinąs obalsis, kad reikią kovoti "už duoną, o ne už gėrimus". Kol tas nelemtas klausimas nebus pašalintas iš Amerikos politikos, tol ir darbininkų kova už duoną bus trukdoma ir painiojama. Socialistai neatliktų savo pareigos, jeigu jie nepasisakytų aiškiai ir griežtai prieš 18-ji amendmentą ir visas išplaukančias iš jo blogybes. Reikia tikėtis, kad didelė partijos narių dauguma balsuos už tai, kad į platformą butų idėta prohibicijos atšaukimo reikalavimas.

Apžvalga

BUS BEREIKALINGOS IŠLAIDOS

SLA. Įstatymų Komisija savo paaiškinimuose prie 124 kp. įnešimų seimui, "Tėvynėje", praneša, kad jos pagamintas konstitucijos projektas busiąs atspausdintas knygelių formoje ir įteiktas delegatams, o gal ir bus pasiųsta po keletą ekzempliorių kuopoms.

Atrodo, kad tai butų bereikalingos išlaidos, nes seimas vistiek vargiai galės komisijos projektą svarstyti, kadangi jisai buvo paskelbtas per vėlai.

Daugelis kuopų savo įnešimuose jau yra pastebėjusios, kad konstitucijos projektas turėjo but paskelbtas, sulig Baltimorės seimo nutarimu, bent už 6 mėnesių prieš seimą. Komisija su ta nuomone nesutiko ir aiškinasi, kad ji naujo konstitucijos projekto nerašiusi, o tik pataisiusi dabartinę konstituciją, — kas skamba nelabai įtikinančiai. Juk komisija padarė ne atskirus pataisymus, bet nuo pradžios iki galo perrašė ir perdirbo visą konstituciją, patiekdama ištisai naujus tekstus, taip angliską, kaip ir lietuvišką. Šitokiam darbui Baltimorės seimas kaip tik ir taikė savo nutarimą, kad projektas turi but paskelbtas už pusės metų prieš seimą.

Bet jeigu ir priimti Įstatymų Komisijos nuomonę, kad ji skelbia ne naują konstitucijos projektą, o tik "pataisytą seną konstituciją", tai ir tuomet ji prasilenkė su SLA. įstatais. Pataisymus prie konstitucijos komisija privalo paskelbti SLA. organe ne vėliau, kaip už 30 dienų prieš seimą. Tuo gi tarpu pp. Birštono, Lopattos ir Bordeno "pataisyta sena konstitucija" dar ir dabar nėra pabaigta skelbti. Seimas prasidės birželio 20 d., o "Tėvynės" numeryje, datuotame gegužės 27 d., idėta to rašto dalis ir pažymėta, kad dar "bus daugiau". Jau nuo šito "Tėvynės" numerio pasirodymo iki seimo pasilieka mažiau, kaip mėnesis laiko, o sekantieji numeriai išeis dar vėliau. Taigi net ir atskiriems pataisymams nustatytas konstitucijoje terminas jau nėra išlaikytas.

Įstatymų Komisija, matyt, remiasi tuo, kad anksčiaus buvo paskelbtas angliškas jos pagamintos konstitucijos tekstas. Bet jeigu taip, tai ji neapsižiūrėjo. Susivienijimas iki šiol dar tvarkosi sulig senąją konstitucija, o joje pasakyta, kad oficialė SLA. kalba yra lietuviška. Taigi ir oficialis konstitucijos tekstas kolkas (iki seimas nenutars kitaip) tegali buti tik lietuviškas, bet ne angliškas. Jisai yra skelbiamas per vėlai, ir todėl seimas negalės jį svarstyti. Tai kam tuomet darspausdinti knygeles ir daryti bereikalingas išlaidas organizacijai?

AR TAS ŽMOGUS PROTAUJA?

Brooklyno stalinčų organe Komunistas (Bimba) bando pašiepti tą "Naujienų" pastabą, kad "galutinas socialistų tikslas yra socializmo įsteigimas". Jisai rašo:

"Betgi ten, kur socialistai įsigali, užmiršta savo 'galutiną tikslą' ir sušilę smaugia darbininkus vardan stiprinimo kapitalizmo. Tą matėme Vokietijoj ir Anglijoj."

Ką gi Bimba "matė" Vokietijoj ir Anglijoj?

Pirmiausia, ar socialistai kada nors turėjo galią savo rankose Vokietijoje? Ne, tokio atsitikimo dar, deja, nebuvo. Vokietijos socialdemokratai keletą kartų dalyvavo valdžiose, kartais užimdami jose svarbiausias vietas, bet jie niekuomet neturėjo daugumos reichstage (parlamente). O juk ir mokyklų vaikai Amerikoje žino, kad administracija sudaro tik dalį valdžios galios. Be legislatyvės galios, t. y. be daugumos parlamente, valdžia demokratinėje valstybėje nedaug ką tegali padaryti.

Taigi Bimbos-Komunisto "matymas" socialistų "įsigalėjimo" Vokietijoje yra sapnas.

Taip pat ir Anglijoje. Anglijos darbiečiai du kartu buvo valdžioje, bet nė vieną kartą jie neturėjo daugumos atstovų bute. Darbiečių valdžia galėjo tiktai tokius dalykus vykinti, kuriems nesipriešindavo liberalai. Todėl aišku, kad grynai socialistinį programą vykinti jiems nebuvo progos.

Reiškia, ir Anglijoje Bimba "matė" tą, ko nebuvo.

Bet jisai "matė" da ir daugiau. Jisai sakosi matęs, kad Vokietijos ir Anglijos socialistai "sušilę smaugia darbininkus". Gerai, pažiurėkime, kaip tas "smaugimas" atrodo. Anglijos socialistų (darbiečių) pasidarbavimu tapo iškovota darbininkams senatvės pensijos, apdrauda nuo ligos, apdrauda nuo nedarbo. Toms pensijoms ir apdraudai valstybė išmoka šimtus milionų dolerių kasmet, — nekalbant jau apie milžiniškas sumas, kurias tiems patiems tikslams išmoka, sulig įstatymu, darbdaviai ir vietinės savivaldybės. Ar tai yra darbininkų "smaugimas"?

Jeigu "smaugimas", tai kodėl Amerikos komunistai šiandie rėkia, kaip už liežuvio pakarti, kad jie esą "tikriausi" kovotojai už darbininkų apdraudą nuo nedarbo, ligos ir senatvės? Kodėl jie įrašė tuos reikalavimus į savo partijos platformą (nors pirmiaus jie tuos dalykus smerkė) ir bando jais privilioti darbininkus balsuotojus? Komunistai dar tik giriasi, kad jie "iškovos" tą, ką Anglijos socialistai jau yra iškovoję darbininkams. Tai argi ir komunistai rengiasi darbininkus "smaugti"?

Paėmę Vokietiją, mes rasime tenai panašų dalyką, kaip ir Anglijoje. Nežiurint į baisų finansinį krizį Vokietijoje, visgi valstybė nedrįsta panaikinti tų socialinių reformų, kurias tenai socialdemokratai pravedė, ir milionai bedarbių šiandie gauna iš valstybės pašalpas.

O Bimba Vokietijoje "matė", kaip "įsigalėję" socialistai darbininkus "smaugia"! Taip "matyti", gali tik žmogus, kurio smegenys yra nesveiki.

"Vers" kapitalizmą

Bet tas asmuo yra "vadas" pas lietuvius komunistus! Pa klausykite, kokiu keliu jisai ketina išvaduoti darbininkus.

"Komunistai", sako Bimba, "kovoja prieš kapitalizmą, organizuoja darbininkus nuvertimui šios kruvinos (ar taip pat kruvinos, kaip Rusijos bolševizmas? — "N." Red.) sistemos. Tik nuvertus kapitalizmą galima bus budavoti socializmą."

Vadinasi, pirma reikia "nuversti" kapitalizmą. Sakysime, kad jisai yra "nuverstas". Dabar pradėsime "budavoti" socializmą. Kiek laiko ims socializmą "pabudavoti"? Dieną, savaitę ar metus? Ne, Ims mažiausia keliolika metų! Bolševikai Rusijoje "budavoja" jau keturiolika metų ir jie patys prisipažįsta, kad dar nė galo nematyt tam "budavojimui".

Taigi išeina taip, kad po kapitalizmo "nuvertimo" (ką tai reiškia, nė pats Bimba negalėtų pasakyti) darbininkai per dešimtis metų neturės nei kapitalizmo, nei socializmo. Tam "pereinamam laikotarpy" jiems, tur but, reikės ant savo kailio pakęsti visokius "socializmo budavotojų" eksperimentus, — panašiai, kaip sovietų Rusijoje pradžioje "karinį komunizmą", paskui "nepą" su atgaivinta privatine prekyba, po to "piatilietką" su kolektyvizacija, galų gale vėl privatinės prekybos atsteigimą, ir t. t. Bet bimbininkai užmiršta, kad Amerikos darbininkai tai visgi ne Rusijos. Rusai galėjo ir iki kanibalizmo prieiti, sekdami paskui Leniną, o Amerikos darbininkai reikalautų, kad "socializmo budavotojai" jiems duotų ne badą ir politinės žvalgybos terorą, bet ekonominio buvio pagerinimą!

Todėl tas Bimbos "programas" yra absurdas. Jisai tik skamba "revoliusingai", kadangi jisai susideda iš labai stiprių žodžių: "kovot", "nuverst", "kruvina sistema" ir t. t. Bet ir patys komunistų agitatoriai, kurie tuos žodžius nuolatos kartoja, nežino, ką jie nori jais pasakyti.

Jeigu norime lyginti visuomenės tvarką prie trobos ir kalbame apie socializmo "budavojimą", tai tuomet vartokime tą palyginimą iki galo. Sakysime, kad kapitalizmas yra netikus, nehygijeniška ir ankšta troba, kurios vietoje reikėtų kaip galint pastatyt geresnę trobą (socializmą). Bet argi išmintinga yra griauti seną, kad ir blogą trobą ir pasilikti visai be pastogės per keletą metų, iki bus pastatyta nauja troba?

Aišku, kad lietuviškų komunistų vadas neprotauja.

ĮVAIRENYBĖS

Nepaprastas išgijimas.

1728 m. Paryžiuje mirė vienas kunigas, kuris gyvas budamas šelpė kiek galėjo pavargėlius ir pats labai vargingai gyveno. Tą pačią dieną prie mirusio grabo įvyko nepaprastas reiškinys: pasveiko viena moteriškė, Madlena Benji, kuri senai nevaldė kairiosios rankos. Kai kunigą paguldė į grabą, ši moteriškė priėjo prie jo, norėdama patrinti į galvą nevaldomą ranką. Parėjus namo įvyko stebuklas: kairioji ranka ėmė veikti, pasveiko.

Kas čia atsitiko? Mat, šioji moteriškė buvo nervinga, ji sirgo isterija. Šitokio ligonio nervai ir smegenys buna labai jautrūs, nuo bet kokio menko dalyko smarkiai susijaudina. Kartais net nuo menkniekių smegenys ir nervai susilpnėja ir nustoja veikę.

Kad žmogus galėtų judinti rankas ir kitas kuno dalis, turi buti sveiki nervai, kurie eina iš tų kuno dalių į smegenis. Tie nervai, kurie eina iš galvos smegenų į rankas, vadinasi judėjimo nervai. Šie nervai perduoda smegenų įsakymus rankų raumenims judėti. Raumens judina kaulus (traukia ir atleidžia) ir visą ranką. Perpiovus tuos nervus, rankos raumens ir visa ranka nejudėtų. Taip pat, bus jeigu nervas susirgęs. Žmogus taip pat negalės pajudinti rankos tada, kada susirgs toji smegenų dalis, iš kurios eina judėjimo nervas į rankos raumenis.

Taip atsitinka tiems, žmonėms, kurie serga istenija. Anoji moteriškė, Madlena Benji, nevaldė vienos rankos dėl to, kad ji buvo isterikė, (sirgo isteriją); jos nervai ir smegenys nuo didelio susijaudinimo buvo pavargę, smegenys nepajėgdavo perduoti judėjimo nervais įsakymus, rankai judėti, raumenys buvo nustoję trauktis — ir ranka nevelkė. Bet reikėjo tik naujo smarkaus smegenų sujudinimo — ir ranka vėl ėmė judėti.

Madlena Benji tikėjo, kad mirusis kunigas galįs stebuklu ligonius išgydyti. Jos smegenis sujudino karštas tikėjimas. Nuo to ėmė smarkiai plakti širdis, į smegenis atvarė daugiau kraujo, ir kraujo daugiau pateko į tą smegenų dalį, nuo kurios pareina kairiosios rankos judėjimas. Smegenų nusilpnėjimas praėjo, smegenys ir ranka vėl ėmė veikti, kraujas vėl kaip reikiant ėmė vaikščioti rankos raumenyse. Nuo to kraujas ėmė tvarkingai maitinti tuos nervus, kurie eina į rankos raumenis iš smegenų. Taigi, Madlena Benji išgijo dėl to, kad ji pati tvirtai tikėjo išgysianti. Ją išgydė ne mirusis kunigas, ne grabas, bet jos pačios įsitikinimas, kad išgis. Jeigu toji moteriškė butų tikėjusi ne šiuo mirusiu kunigu, bet kuo kitu, pavyzdžiui, Liurdo šaltiniu ar kokiu budistų kunigu, vis tiek butų išgijusi.

Šitaip išgyja ir kiti isterikai žmonės, sergą įvairiomis kitomis ligomis. Išgyja net sergą akim, ausim, pritrauktomis kojomis. Išgyja tuo, kuo tiki. Jeigu ligonis tiki gydytoju ar vaistais, tai jis kur kas greičiau pasveiksta. Gali išgydyti ligonį paprasta duona arba vanduo, jeigu ligonis bus įsitikinęs, kad jis pasveiks. Bet tikėjimas negali išgydyti visų, jis gali išgydyti tik nervų ligomis sergančius. Pavyzdžiui, raupsuotųjų neišgydys. —"T."

Radio kilimas

XIX amžiaus pradžioje Faradėjus spėliojo apie elektros bangų buvimą ore. 1865 m. kitas anglas, Maxwell, įrodė tat moksliškai, 1888 m. vokietis Hertz tas bangas praktiškai gavo ir jomis vertėsi savo dirbtuvėje labai mažu atstumu. 1895 m. rusas Popovas išrado aparatą, kuriuo galima buvo pajusti iš tolo einančias silpnutes bangas. Bet tik G. Markoni (gimęs 1874 m.) išrado anteną ir įrodė jos svarbą lygiai gaunant, lygiai siunčiant elektros energiją be vielų. Jis prikalbino anglus jam padėti ir netrukus pavyko siųsti žinias 15-30 klm. tolumo. Markoni be paliovos tobulino savo išradimą. Masinis išsiplatinimas radio Amerikoje privertė vokiečius ir olandus išdirbinėti ir tobulinti radio aparatus. Iš pradžios perdavinėta tik Morzės abėcėlės ženklai. Paskui garsai. Galiausia ir muzika. Dabar jokia kita susisiekimo priemonė negalinti susilyginti su radio.

BRAM STOKER — Vertė A. Vaivada

GRAFAS DRAKULA

Permission Doubleday, Doran & Co.

(Tąsa)

Mitchell, Sunų & Candy laiškas lordui Godalmingui

"Spalio 1 d.

"Gerbiamas Lorde,

"Mes didžiuojamės kiekviena proga galėdami išpildyti Tamstos norus. Pildydami Jusų prašymą, kurį nuo Jusų mums išreiškė p. Harkeris, šiuomi norime suteikti sekančias informacijas apie perleidimą iš vienų rankų į kitas nejudinamos nuosavybės prie Nr. 347 Piccadilly. Pardavėjai yra vėlionio Archibald Winter—Suffield testamento pildytojai. Pirkėjas yra svetimtautis bajoras, Grafas de Ville, kuris asmeniškai tranzakciją padarė ir užmokėjo už nuosavybę grynais pinigais. Bet be to, mes nieko daugiau apie jį negalime pasakyti.

"Pasiliekame Lorde,

Jusų nuolankus tarnai,

"Mitchell, Sunys & Candy"

Dr. Sevardo dienynas

Spalio 2 d. — Nakties laiku konidoriuje pastačiau sargą ir įsakiau jam nuodugniai įsiklausyti kiekvieną mažiausį garsą, kuris gali pasigirsti Renfieldo kambaryje. Be to, daviau jam instruksijas tuojau man pranešti, jeigu atsitiktų kas nors ypatingo. Po vakarienės, kuomet visi susirinkome studijoje — o, ponia Harkerienė jau nuėjo gulti — apkalbėjome dienos radinius ir pastangas ką nors atsiekti. Harkeris buvo vienintėlis iš musų tarpo, kunis šį tą patyrė ir mes tikime, kad jo radiniai gali pasirodyti mums labai svarbus.

Prieš atsiguldamas, nuėjau į savo pacijento kambarį ir pažiurėjau į vidų pro observacinę atvarą. Renfieldas kietai miegojo ir krutinė reguliariai kilo ir slugo, parodydamas normalų kvėpavimą.

Širyt vyriškis pastatytas sargyboje pranešė, kad netrukus po vidurnakčio Rendfieldas pradėjo nerimauti ir garsiu balsu murmėti poterius. Paklausiau ar tai buvo viskas; jis atsakė, kad nieko daugiau negirdėjo. Jo elgesyje buvo kas tai įtartino, todėl stačiai jo paklausiau ar tik nebuvo užmigęs. Griežtai ugginčijo, kad miegojo, bet prisipažino truputį "nusnudęs". Vargas, kad negalima pasitikėti tamautojais, nebent kuomet pats juos sergi.

Šiandien Harkertis išėjo užbaigti savo ieškojimo darbą, o Arturas su Kvintu ieško arklių. Godalmingas mano, kad butų labai gerai arklius visuomet turėti priruoštus, nes gavę visas reikalingas informacijas, negalėsime gaišinti laiko. Turime sterilizuoti visas Grafo įvežtas dėžes tarp saulės užtekėjimo ir saulėlaidžio; tokiu budu mes sugriebsime Butybę laiku, kuomet jis yra silpniausias ir neturės guolio, kur nusislėpti. Van Helsingas išvyko į Britų Muziejų, kur nori susipažinti su specialistų veikalais apie senovės medicinos metodas. Senieji daktarai buvo įsigilinę į studijas, kurias jų pasekėjai atsisakė pripažinti, todėl profesorius nori senųjų veikalų atsiklausti apie tam tikrus vaistus demonams ir kitus panašius sutvėrimus, nes ateityje jie gali pasirodyti naudingi.

Kartais galvoju, kad mes visi išsikraustėme iš proto ir vieną gražią dieną pabusime bepročių ligoninėje.

Vėliau: — Ir vėl visi suėjome. Galų gale atrodo, kad jau galutinai užtikome tikruosius Grafo pėdsakus ir rytojaus darbas gali buti galo pradžia. Idomu, ar Renfieldo ramus užsilaikymas turi su tuo ką nors bendro? Jo upai ir mentalės permainos buvo taip artimai suništos su visais Grafo darbais, kad labai galimas daiktas, jog besiartinantis Grafo galas kokiu nors neapčiuopiamu budu pavelkė į jį ir šį kartą. Jeigu tik galėčiau nors kiek suprasti apie ką jis galvojo po to musų argumento dėl jo atsinaujinusio noro muses gaudyti — mes greičiausiai galėtume patirti daug ką reikšmingo. Jis dabar matyti sėdi, paskendęs tyloje... Ar taip? — Tas laukinis riksmas — ar šis neatėjo iš jo kambario...

Užduosęs į kambarį įpuolę prižiūrėtojas pranešė, kad kokiu nors budu Renfieldas susižeidė. Išgirdo jo riksmą; įsigavęs į kambarį rado jį begulinti ant grindų, veidu žemyn ir visą pasriuvusį kraujuose. Niekko nelaukdamas turiu tuojau ten nueiti.

(Bus daugiau)

"NAUJOJI BANGA"

Atėjo pirmas numeris Uruguay pažangiųjų lietuvių leidžiamas laikraštis. Galima gauti "Naujienose". Kaina tik 5 centai.

K. A.

LENKO PASAKOJIMAS APIE PASAULINĮ KARĄ IR RUSIJOS REVOLIUCIJĄ

(Tęsinys)

Įsakymas No. 1.

Disciplina rusų armijoj visiškai pakriko. Prieš keletą metų, kai Kerenskis kalbėjo New Yorke, viena moteris priėjo ir smogė jam per veidą, sakydama: "Tai už išleidimą patvarkymo No. 1". Tas patvarkymas lietė karininkų galią. Karininkai pasidarė bejėgiai. Jei karininkas paliepdavo kareiviams ką nors padaryti, tai tie pirma apsvartydavo, ar tai reikia daryti, ar ne. Jie visuomet galėdavo kreiptis į politinį atstavą, kuris turėjo teisę karininko įsakymus permainyti. Dėl menkiausio dalykėlio kildavo begaliniai ginčai, kurie prie nieko gero neprivesdavo. Ačiu tam, armija pasidarė neorganizuota minia, kur jokios tvarkos nebuvo. Maža to: daugelis karininkų pražudė savo gyvastį.

Vienos smuikininkas

Lenkų raiteliai nutarė keliauti arčiau prie karo fronto. Reikėjo gauti arkliams pašaras. Pulkininkas pasiuntė į atatinkamą įstaigą kariniką, kuris grįžo su tuščiomis rankomis. Tąsyk pasisiulė eiti su ta misija kitas karininkas. Jis nučjo į tą įstaigą ir su revolveriu rankoj išreikalavo orderį šienui. Grįžo karininkas visas susijaudinęs. Įteikęs orderį pulkininkui, jis tuoj nusišovė.

Su tuo orderiu teko keliauti pusčtinai toli. Jaunas leitenantas, kuris pasakoja savo įvykius, su savo draugu pasisiulė nuvykti į paskirtą vietą. Pakelyj jie užtiko karo imtinių stovykla. Imtiniai buvo palikti Dievo valiai. Kai revoliucija įsisiubavo, tai niekas jais nebesirupino. Kai kurie imtiniai susidraugavo su rusėmis, kurių vyrai buvo paimti į kariuomenę. Jos susilaukė ir vaikų. Pietų laike tos moterys savo "vyrams" atnešdavo valgyti. Toj stovykloj leitenantas sutiko nepaprastai įdomų žmogų, kuris papasakojo savo gyvenimo istoriją. Prieš karą jis gyvenęs Vienoj ir buvęs plačiai žinomas smuikininkas. Su koncertais važinėdavęs po visus didesnius Europos miestus. Karui prasidėjus, jis liko paimtas į kariuomenę. Tapęs lengvai sužeistas. Bet tas sužeidimas suardęs jo visą gyvenimą,— jis nebegalėjo tinkamai valdyti vieną pirštą. Vadinasi, jo karjera, kaipo smuikininko, tapo ant visados užbaigta. Tada jis vieną gražią dieną tyčia pasidavęs rusams į nelaisvę ir atsiduręs čia. Dabar jis nieko nepaisąs, kas su juo atsitiks. Grįžti atgal į tėvynę jis nebeturįs jokio noro.

Beržai

Jaunasis leitenantas su savo draugu, ant galo, pasiekė paskirtą vietą. Tai buvo dvaras. Prie dvaro buvo susirinkusi didelė minia kaimiečių, kurie reikalavo, kad butų jiems leista kirsti dvaro medžius. Ypač jie varėsi už tai, kad nukirsti du kieme stovinčius beržus. Dvi seserys, dvaro savininkės, maldavo kaimiečių, kad jie to nedarytų. Jos įrodinėjo, jog su tais beržais yra šurišta jų šeimos praeitis. Kaimiečiams jos siulė važiuoti į dvaro mišką ir ten parinkti sausų šakų. Pastarieji apie tai nenorėjo nei klausytis. Malkos kurui, sakė jie, dabar jiems yra reikalingos. Jų vaikai tiesiog šąla ir neturi kur pasidėti. Tuo tarpu miškas yra gana toli ir jie neturi galimybės iš ten šakų parsivežti.

Kada minia jau buvo pusčtinai įkaitusi, įsimaišė karininkai. Kadangi jų uniformoj buvo ir raudonos spalvos, tai kaimiečiai pamanė, jog tai revoliucionierių atstovai. Jie nutilo ir pavedė visą reikalą išspręsti karininkams. Pastarieji įsakė kaimiečiams susirinkti ant rytojaus.

Seserys pakvietė karininkus nakvynei. Jos buvo jau senukės, virš šešių dešimčių metų amžiaus. Svečių kambarys buvo puikiausiai įrengtas. Jį puošė senoviški ir brangus rakandai. Bet aišku buvo, kad tas kambarys jau senai nebenaudojamas. Jis buvo šaltas, kaip ledaunė. Vakaras teko praleisti mažame kambarėlyj, kuris šiek tiek buvo šiltesnis. Seserys pradėjo vaišinti karininkus visokiais gardumynais, — daugiausiai uogų konservais. Laike vakarienės jos papasakojo savo gyvenimo tragediją. Jų broliai ir vienas labiausiai mylimas sunėnas žuvo karo laukuose. Pasiliko jos vienos su augintine. Visas jų turtas žuvęs, — nieko nebeturinčios.

Nors ir labai buvo nesmagu, bet ant rytojaus karininkai turėjo pasakyti savo misijos tikslą: kad jie atvyko rekvizuoti šieną. Seserys pareiškė, kad tai jų vienatinis turtas, bet be pasipriešinimo, fatališkai sutiko atiduoti šieną. Kai susirinko kaimiečiai, tai karininkai jiems pranešė savo nuosprendį: nukirsti kas antrą prie kelio stovintį medį, bet beržų neliesti. Paskui įsakė pristatyti arklių ir vežimų šienui į miestą nuvežti. Nors ir murmėdami, bet įsakymą kaimiečiai išpildė. Atsisveikino karininkai ir su vežimais šieno išvyko atgal į savo pulką.

"Aš vesiu jus"

Mieste tuo tarpu jau buvo gauta žinia, kad atvažiuoja Kerenskis, vyriausias armijos vadas. Visos kariuomenės dalys ruošėsi tinkamai pasitikti savo vadą. Prisiartino ir laukiama diena. Dangus buvo apsiniaukęs ir pradėjo lyti. Kerenskis turėjo atvykti apie 10 val. ryto, bet susivėlino ir pasirodė tik apie 1 val. po pietų. Iš ryto kareivių nusiteikimas buvo labai geras, bet laipsniškai jis pradėjo kristi. Laukimo įtempimas ilgai negalėjo tęstis. Ant galo, atvyko ir Kerenskio traukinys. Jis turėjo daugiau palydovų, negu caras. Jis atrodė labai nuvargęs. Į susirinkusios minios sveikinimus beveik visai neatsakinėjo.

Iš stoties Kerenskis su savo palydovais nuvyko į tą vietą, kur paradavo kariuomenę. Jis dėvėjo kališką uniformą. Bet kiekvienas kariškis tuoj galėjo pastebėti, jog ta uniforma jam netinka ir jis kaip tai nesijaučia joj laisvas. Kažkas, sako Boleslavski, pastebėjo: "the luosy". Kariuomenė atgijo ir parodė tiek entuziazmo. Kerenskis pasakė kalbą, kuri buvo dirbtinė ir nenuoširdį. Tik ir girdėjosi: "aš vesiu jus", "aš" darysiu tai ir tai. Pirmoj vietoj vis "aš" ir "aš". O tuo tarpu taip norėjosi, sako Boleslavski, išgirsti iš jo nuoširdžią kalbą, kuri sukeltų kareiviuose entuziazmą. Bet veltui. Keliems mėnesiams praslinkus kalbėjo Trockis. Jo kalba buvo paprasčiausi ir visiems suprantama. Jis daugiausiai statė klausimus, į kurious patys klausytojai turėjo suformuluoti atsakymus. Ir jis tuos klausimus kartojo tol, kol įsitikino, kad klausytojai padarė jam pageidaujamas išvadas. Jo kalboj niekur nesigirdėjo "aš". Ir Boleslavski daro tokią pastabą: "the wrong man made the right speech".

(Bus daugiau)

CHICAGOS ŽINIOS

Mėras duoda vėjo mokyklų tarybai

Mokyklų tarybos didžiuma trečiadienį išrinko savo prezidentu Lewisą E. Meyers. Mokyklų tarybos didžiumą sudaro trustisai dar iš Thompsono laikų.

Kai mėras Cermakas aplaikė žinių apie išrinkimą Meyerso prezidentu, jisai tarp kitko pareiškė, kad mokyklų tarybos didžiuma pasimojusi yra leisti pinigus nepaisydama to, ar ji turi jų, ar neturi.

Dar mėras suteikė porą pavyzdžių, kaip Chicagos mokyklų taryba iki šiol leidusi pinigus. Pavyzdžiui, Wright mokykla kaštavusi Chicagai $1,645,341, o veik visai tokia pat mokykla Maywoode tekaštavusi $1,088,744. Kitos vėl dvi visai panašios mokyklos kaštavusios pastatyti: Kelvin Parko mokykla Chicagoj — $809,778, o panaši mokykla tuo pačiu laiku statyta, tik jau už Chicagos ribų tekaštavusi $405,984.

Mėras Cermakas pasižadėjo papasakoti ir daugiau apie tai, kaip mokyklų taryba šeimininkaujanti.

Cicero

Iš mokyklų gyvenimo

District Safety Patrol (šios apielinkės saugiam gatvių perėjimui mokyklų vaikams) susirinkimas įvyko Parkholme Community House penktadienį, gegužės 20-tą d., 2 val. popiet. Mitingą rengė Roosevelt mokyklos saugumo patrolius. Mitingas buvo skaitlingas. Jame dalyvavo 300 patrolio bernaičių ir mergaičių. Išpildyta įdomus programas. Suvaidinta scenos veikalas, duota keletas muzikos numerių ir pasakyta pamokinančių kalbų.

Ciceros pradinių mokyklų moksio sezono baigimui iškilmės bus laikomos birželio 6-tą ir 10-tą dd. Sterling Morton aukštesnėsės mokyklos auditorijoj.

Priruošta yra du puikus programai iš šokių, chorų, beno numerių ir kalbų, kurias pasakys pp. Petru ir Schwebel, o taipgi mokiniai reprezentuoją kiekvieną mokyklą. P-nas Hieronymas, iš Illinois universiteto, kalbės abu vakaru.—Rep.

SPECIALIS

Išpardavimas

RAKANDŲ

PRIEŠ ATMINIMO DIENĄ

Su numažintom kainom — sutaupysite nuo 50% nuošimčių iki 75% nuošimčių

Pirkdami iš

BRIDGEPORT FURNITURE MANUFACTURING CO. dabar

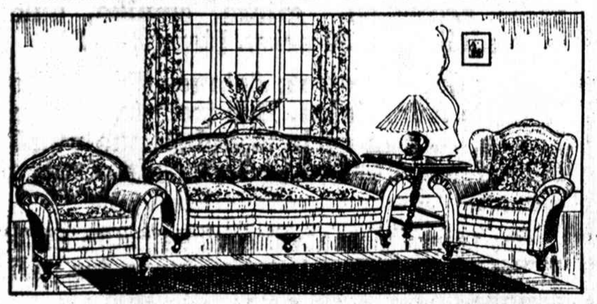

Kainos ir mados sulig reikalavimo, ant šių setų, net ir Mohair visas tik už $39.50

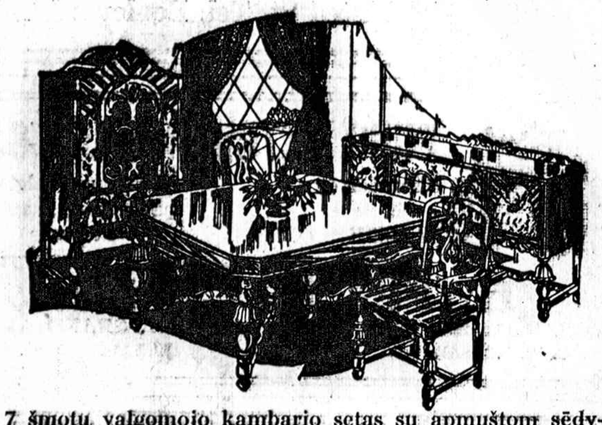

7 šmotų valgomojo kambario setas su apmuštom sėdynėm, riešuto medžio, kaina tik $29.75

3 šmotų miegamojo kambario setas riešuto medžio dekoruotas, dabar tik už $38.95

99 COIL SPRINGSAI ..... už $3.95

Krautuvė ir dirbtuvė seklyčios setų atdara vakarais iki 9:30 val. ir nedėliomis iki 12:00.

Bridgeport Furniture Mfg. Company

3224-6 SO. HALSTED STREET

CHICAGO, ILL.

Tel. Victory 1657

Pirkite savo apielinkės krautuvėse

VARICOSE GYSLOS

Užgydomos Nauju Metodu

Be operacijos ar įcirškimų. Be priverstino poilsio. Šis paprastas gydymasis namie leidžia jums atlikti savo reikalus kaip paprastai—žinoma, jei nesate tiek pallego, kad esate priversti gulėti lovoje. Toklame atsitikime, Emerald Oil veikia taip greitai, kad užgydyti jusų kojų žaizdas, sumažinti sutinimus ir pašalinti visus skausmus, kad jus į trumpą laiką galėsite atsikelti. Tiktai laikykitės lengvų nurodymų ir jums tikrai pagelbės. Jusų aptiekininkas nepasilaikys jusų pinigų, jeigu nenorėsite.

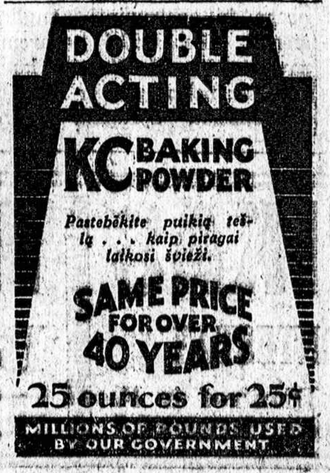

PRISTATYKIT SAVO PINIGUS PRIE DARBO

KADA doleriai paliauja dirbę... dirbtuvės irgi paliauja dirbę... Kada pinigai lieka ištraukti iš cirkuliacijos... žmonės lieka ištraukti iš darbų...

VEIKLUS pinigai yra biznio maistas ir akstinas... Jie samdo žmones... ir laiko juos prie darbo... Tegul jusų pinigai dirba dėj jųs...

ŠIS STIPRUS ir KONSERVATYVIS BANKAS

PASIULO SAUGUMĄ IR 3% PALUKANŲ JUSŲ TAUPIMO SĄSKAITAI.

WEST SIDE TRUST AND SAVINGS BANK

An Authorized Trust Company

Corner Halsted and Roosevelt Road

CHICAGO

Bankininkavimo valandos: Kasdie 9 v. r. iki 3 po piet., Subatomis 9 v. ryto iki 8 val. vak.

TAS PATS SENAS BANKAS TOJ PAČIOJ SENOJ VIETOJ

PRANEŠIMAS

Lietuviai mylinti liuosą laiką praleisti ant gryno oro, prašomi atsilankyti į musų farmą apie 2 mylios į pietvakarius nuo Lemont, Ill. Čia graži vieta piknikams, draugijų išvažiavimams ir vakacijoms. Galite gauti šviežio pieno, lietuviško surio, šviežių kiaušinių ir tt. Turime 9 kambarių namą su visais miesto patogumais. Galima nakvynę gauti ir žuvauti. Tėmykite musų iškabą:

GREEN HILL FARM

ant Chicago-Joliet road 4-A, prie 139 St. po ta puse kelio, kaip ir Oaks daržas, tik apie porą mylių toliau. Arba paklydę kreipkitės dėl informacijų į Lemont Photo Studio, 410 Main St., Lemont, Ill. Čia galima nusitraukti gražius paveikslus tik už $5.00 tuziną. Tų abiejų vietų savininkas

JULIUS PLAČIUKAS

Road 4-A, 139 St., ant kampo, Lemont, Ill.

Telefonas LEMONT 164-W

Amerikos ir Kanados Vieškelių Kelrodis

"Auto Road ATLAS"

Mylintiems automobiliais pasivažinėti Amerikos ir Kanados vieškeliais šis Kelrodis bus didelė pagelba lengvai susirasti kelią. Sutaupysite laiko ir keblumų. Jame nurodomi visų Amerikos Valstijų ir Kanados distriktų keliai. Piešiniai aiškūs ir gražūs.

Gaukite sau tokią knygą. Jos

KAINA TIKTAI 50 CENTŲ

NAUJIENOS

1739 South Halsted St.

CHICAGO, ILL.

DABAR

PEOPLES FURNITURE

KRAUTUVĖSE

GALIMA ĮSIGYTI

MODERNIŠKUS Gyvenimo Patogumus

UŽ LABAI PRIEINAMAS KAINAS

LENGVAIS IŠMOKĖJIMAIS

Gera, nauja, standard padarymo gvarantuota drabužių plovyklė, tik už $49.95

Demonstruojami Radios, pilnai įrengti dailiuose kabinetuose, verti iki $125, po $15.00

1932 m. mados nauji midget radios tik po $12.00

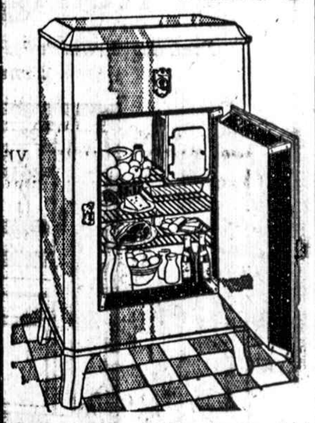

Augštos rušies nauji, gražūs ir pilnai gvarantuoti, elektrikiniai šaldytuvai, tik už $97.50 ir augščiau.

Pilnas pasirinkimas NORGE, MAJESTIC, SPARTON, KING COLD, LA SALLE ir Kitų

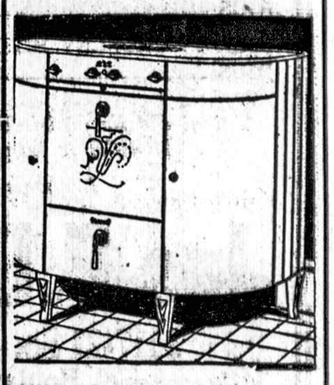

Pilnai parceliuoti naujos mados gesiniai virtuvės pečiai tik už kainą nuo $29.75 ir augščiau.

Kodėl ieškoti kitur, ir mokėti daugiau?

PIRKITE ČIA IR TAUPYKITE!

PEOPLES FURNITURE CO.

4177-83 Archer Ave.

Lafayette 3171

2536-40 W. 63rd St.

Hemlock 8400

Tarp Chicagos Lietuvių

Roseland

Roselandiečių Pirmyn chorui rengtas koncertas labai gerai nusisekęs.

Trečiadienio vakarą, gegužės 18 d., Strumilos svet. roselandiečiai, kurie rengė koncertą Chicagos Lietuvių Chorui Pirmyn, turėjo susirinkimą. Jame buvo išduotos pilnos atskaitos iš minimo koncerto.

J. M. Pučkorius išdavė raportą iš finansinio stovio pažymėdamas, kad nors ir nebrangi įžanga buvusi, bet kai publikos susirinkę daug, tai chorui Roselandas suteikęs žymios moralės ir finansinės paramos, nes virš šimto dolerių chorui įteikta pinigų.

Nors koncertas buvo rengtas labai neparankiu laiku, kada siaučia didžiausia bedarbė, bet sutartinai veikiant visgi galima daug nuveikti.

Koncertan publikos daug sukviesta, nes tikietai iš anksto buvo pardavinėjami, o juos pardavinėjo įtekmingesni roselandiečiai, kurie veikia įvairiose organizacijose. Pažymėtina, kad tikietų daugiausia pardavė pp. St. Dumbrauskai — 40 tikietų, pp. J. Jokubauskai — 20 tikietų, ir kiti po kiek mažiau.

Susirinkime dalyvavo Chicagos Choro Pirmyn pirmininkas — Jokubauskas, kuris choro vardu dėkavojo roselandiečiams už paramą chorui ir malonų priėmimą jo, nes North Sidės jaunimas turėjęs progos susipažinti su Roselando jaunimu ir smagiai praleido vakarą tarp simpatingos Roselando jaunuomenės.

Bet ir mes, roselandiečiai, esame dėkingi northsidiečiams už jų atsilankymą į Roselandą su koncertu ir Steponavičiui už gerą orkestrą, kuri puikiai grojo šokiams. Jaunimas buvo labai patenkintas tokia šokiams muzika. Geistina, kad ir kitos draugijos, rengdamos vakarus, pasamdytų G. Steponavičiaus orkestrą, katra pilnai užganėdintų jaunimą. —Roselandietis.

Brighton Park

Išvažiavo automobilis per langą

Kalainio Motor Sales išdaužyti du langai, kuriuos tik ketverge sudėjo. Tai atsitiko prie labai keistų aplinkybių. Vienas iš selsmonų demonstravo karą kostumeriui ir buvo užstardavęs motorą. Kada selsmonas norėjo dar ką ten parodyti apie veikimą motoro užsistojęs ant fenderio, tai karas pradėjo eiti, nešdamas selsmoną su savim per langą. Pirmutiniai ratai iššoko į šaligatvį, o užpakaliniai paliko krautuvės pusėj.

Selsmonui supiaustė drapanas ir apkoliečijo jį, bet nesunkiai. Nuostolių padaryta nemažai.

—Žvalys.

Kapų Puošimo Dienoj

Papuošime saviškių, draugų ir pažįstamų kapus.

Kaip kas metai, taip šiais metais, Tautiškas kapines, be abejo, aplankys tukstančiai žmonių. Skausmo suspaustomis širdimis jie puoš saviškių, draugų ir pažįstamų kapus, kurie ten ilsisi amžinai. Ta proga, kapinių direktoriai ir rengia, nors liudno pobudžio, bet gan įvairų programą, kuriame dalyvaus benas, chorai ir kalbėtojai. Tas viskas yra daroma ne pasilinksminimo, bet gailėsčio ir liudėsio tikslų, kad pareiškus saviškiams, draugams ir pažįstamiems musų kasmetinį gėdulingą jųjų prisiminimą, kurių šiandiena musų tarpe jau nebėra ir kurie ilsisi amžinatvėje. Aplankydami mes jų kapus, nors kartą į metus, gal nepajėgsime pasiekti jųjų šaltąją velėna prispaustas širdis, gal jie negirdės musų liudnų dainų, muzikos ir kalbų, bet tuomi mes padarysime sau pasitenkinimą, kad atlikome savo priederystę aplankydami musų mylimųjų ypatų kapus ir, nusiraminę, žengsime tolyn erškėčiuotu gyvenimo keliu.

Virš paminėtas programas prasidės apie 10 val. ryte, pirmadieny, gegužės 30 dieną. Todel butų pageidaujama, kad plačioji visuomenė nesivėluotų.

Pasibaigus programui ir atlaikus visas ceremonijas kapinėse, Tautiškų kapinių lotų savininkai rengia pikniką, Justice Park darže, kurio visas pelnas skiriamas Tautiškų Kapinių naudai ir, kuriems aplinkybės leis, prašo atsilankyti.

—Kom.

Lietuvių valanda

Ateinančiam sekmadieny vėl turėsime progą išgirsti gražų lietuvių dainų ir muzikos programą iš stoties WCFL. nuo 1:15 iki 2 val. po pietų, kuris yra duodamas Jos. F. Budriko krautuvės lėšomis. Dalyvaus "Dainos" choro kvartetas, duetai ir solos po vadovystė p. Saurio. Taipgi Budriko radio orkestra grieš įvairius šokius. O vėliau visi važiuos į radio klausytojų ir leidėjų pikniką Birutės darže. Pikniko prizams Budriko korporacija paskyrė $500.00, kuriuos kiekvienas atsilankęs turės progos laimėti. Įžanga piknikan tik 25 centai.

—K. K.

"Birutės" piknikas "Birutės" darže

Prasidėjus gražioms pavasario dienoms, su jomis prasideda ir draugijų bei organizacijų išvažiavimai-piknikai į daržus ir miškus.

"Birutė", dainos ir dramos draugija, rengia tokį išvažiavimą-pikniką sekmadienį, birželio 5 d., "Birutės" darže, prie 79th st. ir Archer Ave.

"Birutės" choras per savo 25 metų darbuotę lietuvių tarpe yra išsidirbęs sau gerą vardą ir, be abejonės, turi daug draugų taip tarpe čia augusio jaunimo, kaip ir tarpe apšviestesnės lietuviškos ateivijos.

Šis "Birutės" choro piknikas žada buti taip gražus ir įvairus, kaip kad pats "Birutės" choras. Be abejonės, į šį pikniką suvažiuos daug lietuvių, kad pamatyti gražuolių kontestą, kuriuo gana įdomauja ne tik kontestantės, jų tėvai, draugai, bet ir abelnai visi lietuviai.

Bus ir daugiau visokių įvairumų, tik reikia atminti vieta ir laikas. —J. L. A.

Atidarymas paminklo Tautinėse Kapinėse

Gegužės 30 dieną bus atidarymas paminklo Juozui Brazauskui Lietuvių Tautinėse kapinėse. Bus prie paminklo ir programas, kurį išpildys dainininkas St. Rimkus, sudainuodamas kelias pritaikytas įvykiui daineles.

Juozą Brazauską ištiko nelaiminga mirtis liepos 5 d. 1931 m. Jisai prigėrė Eagle ežere Michigan valstijoj besimaudydamas. Mirė sulaukęs 37 metų amžiaus.

Paminklo pastatymu rupinosi velionies brolis Juozas. Lietuviai, kurie tik galės, prašomi atsilankyti į Lietuvių Tautines kapines ir dalyvauti paminklo atidaryme.

—Senas Petras.

North Side

Kodel neremti savųjų?

Tur but jau nie vieno žmogaus nebėra, kuris nekalbėtų apie dabartinius sunkius laikus—ar jis butų darbininkas, ar biznierius, ar namo savininkas. Visus slėgia ta depresija, taigi neaplenkia nei musų, lietuvių, kurie susidedame daugiausia iš darbininkų arba mažų biznierių. Bet neatsižvelgiant į tai, kad esame spaudžiami ir skriaudžiami tų sunkių laikų, kuriuos pagimdo turtuoliai, daugelis musų lietuvių neatkreipia domės, geriau jie remia turtingas kompanijas, kurios gal ir nejaučia blogų laikų arba jaučia ne taip skaudžiai, kai neturtingi savi biznieriai, kurie mums nė kiek ne prasčiau, ale dar geriau ir pigiau patarnauja, o taipgi priklauso kartu su mumis prie musų organizacijų.

Štai ve, pristatymas anglies, kuris jau dabar šiek tiek nupigintas. Daugelio kompanijų jau vaikščioja agentai anglį siulydami. Tai daugelis ir musų lietuvių bando pasinaudoti ta proga ir apsirupinti anglimi žiemai. Bet kodel neparemti savų anglies išvežiotojų, kurie nei kiek nebrangiau ir nei kiek ne prasčiau aprupina anglimi savo tautiečius, ne kad turtingos kompanijos.

Ir ve, mes northsidiečiai turime J. Mittskų, kuris troku visada teisingai ir tinkamai patarnauja, nežiurint kurioj miesto daly. Taigi reikalui esant patartina visad kreiptis prie savųjų, kaip tai, prie J. Mittskaus, 1907 Evergreen ave. Jo telefonas yra: Humboldt 6677.

—Northsidietis.

J. F. Budriko piknikas

Gegužės 29 dieną Birutės darže įvyks J. F. Budriko piknikas. Jis bus įvairus, programas susidarys iš daugelio skirtingų žaismių.

Bus ristinių, kuriose keletas drutuolių rodys savo raumenų kietumą. Garsiakalbiai išnešios kalbėtojų kalbas po visą daržą, kad publika girdėtų kiekvieną žodį nors toli nuo estrados budama. Muzika bus gera, nes pats p. Budrikas užlaiko muzikos krautuvę adresu 3417 So. Halsted street.

—Senas Petras.

Iš Joniškiečių Kliubo

Šiltesniam orui užėjus ir prie to pasitaikius dviems dienoms švenčių, kas tik gyvas traukia kur nors tyru oru pakvėpuoti. Tat ir Joniškiečių Kliubas sumanė parengti piniką arba išvažiavimą sekmadienį, gegužės 29 d., pas Svelainį, prie Lietuvių Tautinių kapinių. Svelainis turi gerą vietą šokiams. Bus gera muzika. Tai visus kviečiu, kliubo narius ir ne narius, atsilankyti. Visi pasilinksminsime ir smagiai laiką praleisime.

—B. B.

18 gatvės apielinkė

Gegužės 15 dieną giminės ir draugai atsilankė pagerbti pp. Čukrus, kurie turi biznį adresu 732 West 22 street.

Atsilankė pp. Saboniai, Šturmai, Lutkus, Čukrai ir daug kitų, kurių pavardžių neatsimenu. O pp. Griciai atvažiavo vėliau: jie, mat, buvo savo parapijos piknike. Ale kadangi vėjas putė iš šiaurės, tai pajuto kvapą grybų, kurių pp. Čukrai parsivežė iš Lietuvos. Gi tie grybai, tai valgyk ir norėk! Aš prisivalgiau visiems metams.

Į pp. Čukrų namą įėjęs, tai nežinai nė kur esi— ar Beverly Hills, ar kur kitur— nes įsitaisymas vėliausios mados; spalvotos tailės ir arčiai labai pagražina namą. Ta garbė priklauso kontraktoriui Griciui už jo gabų sumanymą. Be to, baldai irgi labai gražus.

Geriausios laimės pp. Čukrams!

—Jų Draugas.

GERB. Naujienų skaitytojos ir skaitytojai prašomi pirkinių reikalais eiti į tas krautuves, kurios skelbiasi Naujienose.

Joniškiečių Labdarybės ir Kulturos Kliubas,
Atidarymui vasarinio sezono rengia
ŠAUNŲ PIKNIKĄ
NEDĖLIOJ, GEGUŽĖS-MAY 29, 1932
ST. SVILAINIO DARŽE
Priešais Lietuvių Tautiškas Kapines
Prasidės 1-mą val. po pietų. Bus smagi muzika ir kitokių ypatybių.
Kviečia visus atsilankyti KOMITETAS.

Elektrikinės Ledaunės Refrigeratoriai

Budriko Krauluvė Parduoda Dabar už Labai Žemas Kainas

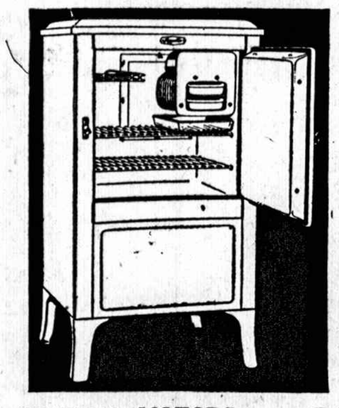

VARTOTAS GENERAL MOTORS REFRIGERATORIUS	**$49.00**
NAUJAS 4 CUBIC REFRIGERATORIUS	**$87.00**
NAUJAS MAJESTIC REFRIGERATORIUS	**$99.50**
NAUJAS CROSLEY REFRIGERATORIUS	**$99.50**

Taipgi didelis pasirinkimas LEONARD, SPARTON, NORGE ir kitų REFRIGERATORIŲ.

Lengvais Išmokėjimais.

Jos. F. Budrik, Inc.
3417-21 So. Halsted Street
Tel. Boulevard 8167-4705

Gražus Radio Programas Nedėlioje iš galingos stoties WCFL, 970 kilocycles, nuo 1:15 iki 2 val. po piet.

MILŽINIŠKAS PIKNIKAS RADIO LEIDĖJŲ, NEDĖLIOJ, GEGUŽIO-MAY 29 BIRUTĖS DARŽE, Justice Park, Ill. Kampas Archer Ave. ir 79th St. Įžanga Tiktai 25c.

Valio! į Pikniką!

JOS. F. BUDRIK

Budrikas širdingai kviečia visus dalyvauti PIKNIKE, nedėlioje, gegužio-May 29, Birutės Darže, Archer Ave. ir 79th St.

Budrikas paskyrė $500 vertės prizų; su tikietu bus proga kiekvienam laimėti pianą, radio, accordion, gitarą, smuiką, auksinį laikrodėlį. Viso 50 prizų. Įžanga — 25c.

Gros dvi orkestros; dainuos didelis choras ir radio dainininkai. Bus įrengta 12 garsiakalbių, — visa giria skambės nuo muzikos. Kiekvienas atsilankęs taps pilnai užganėdintas.

Čia taipgi pamatysite visus radio artistus iš WCFL ir WHFC stočių, kurie jus palinksmins.

Šį pikniką rengia lietuvių radio valandų leidėjai, JOS. F. BUDRIK, Inc.
3417 S. Halsted St. Tel. Boulevard 8167

PUIKI LIETUVIŠKA UŽEIGA
Užkandžiuok ir PASIŠOK
Kartu su Valgiais paduodame skanius Gėrymus
VIŠTIENA, STĖKAI, RAVIOLI IR SPAGHETTI
HAPPY BILL'S INN
Tel. Haymarket 9859 — 1516-18 W. GRAND AVE.
B. W. KORSAK, Sav. — Prie Ashland Ave.

PRANEŠIMAS CHICAGOS LIETUVIAMS
GEGUŽĖS-MAY 30
Kapų Puošimo Dienoje
(DECORATION DAY)

GEGUŽĖS 30-ta—yra Kapinių Puošimo Diena. Lietuvių Tautiškose Kapinėse yra rengiamas gražus programas, kuris susidės iš dainų, muzikos ir prakalbų.

Gerb. Lietuvių visuomenė: esate nuoširdžiai kviečiami dalyvauti šioj Kapinių Puošimo Iškilmėj, kuri prasidės 10 val. ryto.

Pasibaigus programui įvyks gražus piknikas Justice Park darže, kurį rengia Lietuvių Tautiškų Kapinių lotų savininkai. Bus gera muzika ir galėsime smagiai pasišokti.

Visas nuo pikniko pelnas skiriamas kapinių naudai.

Todel gerb. Lietuvių visuomenė nepamirškite atsilankyti į pikniką ir paremti Tautiškas kapines.

Kviečiame atsilankyti į Tautiškas Kapines RENGIMO KOMISIJA.

P. S. Kurie važiuos automobiliais, juos galės pasistatyti pikniko darže.

BIRUTES CHORO PIKNIKAS

Įvairus Programas - Dainos, Ristynės ir GRAŽUOLIŲ KONTESTAS

Gražuolių Registracija Darže. Risis: **J. Bancevičius, J. G. Bull, M. G. Dimitrof ir F. Aukštaitis.**

Visus Kviečia "BIRUTĖ."

Birželio-June 5 d., 1932

BIRUTĖS DARŽE 79 ir Archer Ave.

PRADŽIA 10 VALANDĄ RYTO. ĮŽANGA 35 CENTAI

CHICAGOS ŽINIOS

Nusižudė apdraudos kompanijos agentas

Nusišovė Gilbert M. Smith, New York Life Insurance kompanijos agentas Chicagoj. Laiške paliktame šeimynai Smith sako, kad jo apdrauda aprupinsjai žmonišką gyvenimą; kitokios išeities gyvenimo aprupinimui šeimai jisai nematęs, kaip tik nusižudyti.

Mėras Cermakas "akėja" mokyklų tarybą; bet ir demokratai ne šventi

Vakar buvo nurodyta mėro Cermako pastaba apie tai, kad kai kurios Chicagos mokyklos kaštavusios daug brangiau pastatyti, negu panašios mokyklos už Chicagos ribų.

Dabar mėras vėl padarė pareiškimų, kurie liečia mokyklų tarybos šeimininkavimą.

Kaip žinoma, kai kuriose mokyklose mokiniai sugrusti yra lyg silkės bačkoj. Bet štai mėras nurodo, kad viename tik mokyklų apskrity yra 95 kambariai tušti. Tatai gi reiškia, apskaičiavus pinigais, eikvojimą siekianti suma $5,335,000.

Ir taip šeimininkaujanti mokyklų taryba, kurios didžiuma sudaro trustisai iš mėro Thompsono laikų.

Bet ve ką sako Carter Blatchford, mokyklų tarybos statybos komiteto pirmininkas: girdi, kai duota kontraktai statyti toms mokykloms, kurias mėras Cermakas suminėjęs kaip per brangiai kaštavusias, tai statybos komiteto pirmininkas buvo demokratas.

Atrodo, kad politikieriai republikonai ir demokratai ne ką geresni vieni už kitus, ir jeigu juos pakabintumei ant vienos šakos, tai vargiai vieni kitus atsvertų.

Visgi mėro Cermako pastangos parodyti, kaip dalykai klojasi su mokyklomis, yra įdomios.

Rekomendavo nukapoti algas 13 nuošimčių teismininkams

Miesto tarybos finansų komisija rekomendavo paliuosuoti miestą nuo mokėjimo algų municipaliams teisėjams ir tų teismų darbininkams per 48 dienas ateinančių metų. Tatai reiškia esmėj algų kapojimą 13 nuošimčių.

Kaltina kauntės advokatus

Kauntės komisionierius Miller padarė kaltinimų vieškelių departamento advokatams. Jisai pareiškė, kad tie advokatai sutikę mokėti nuostolių nuosavybės valdytojams po $500 už pėdą, kai vesta Harrison gatvės viaduktas (tunelis) Bellwoode. O tuo tarpu ta žemė taksoms buvo įvertinta ne daugiau, kaip 20 dolerių pėda ir markete jos kaina nesiekė aukščiau, kaip $50 pėda. Bet vieškelių departamentas sutikęs mokėt po $500 už pėdą nė neatsiklausęs kauntės tarybos, kuri yra vyriausia įstaiga panašiuose reikaluose.

23 nuošimčiai studentų uždarbiauja

Tyrinėjimas parodo, kad 23 nuošimčiai Chicagos universiteto studentų liuosu nuo mokinimosi laiku uždarbiauja.

Darbuojasi automobilistų interesuose

Charles M. Hayes, Chicago Motor Club prezidentas, įteikė miesto klerkui Peter Brady sumanymą patvarkymo, kuris atšauktų draudimą laikyti automobilius gatvėse per naktį. Hayes prašė patiekti tą sumanymą miesto tarybos susirinkimui pirmadienį, birželio 6 d.

Nušovė moterį ir pats nusišovė

Stanley Glowacki, 41 metų, bedarbis siuvėjas, nušovė p-nią Koyer, pas kurią gyveno, o paskui pats nusišovė. Šaudymas padaryta moteriškės namuose adresu 832 North Hermitage ave.

Taksoms mokėti laikas užsibaigia

Antradienį, gegužės 31 d., pasibaigia laikas 1931 metų taksoms sumokėti.

Užsidarė J. Sterling Morton aukštesnė mokykla

Penktadienį užsidarė J. Sterling Morton aukštesnioji mokykla. Ji aptarnaudavo Cicero, Berwyn ir Lyons miestelius. Užsidarymo priežastis— stoka pinigų. Mokyklos kurso baigimo iškilmės bus laikomos šiandei, t. y. šeštadienį.

Mėgino apiplėšti policininką, nužudytas

Trys banditai mėgino apiplėšti policininką John F. Kelly 85 gatvėj prie Bennett ave. Vienas banditų nušautas, kitu du pabėgo.

Apiplėšė banką

Du banditai padarė holdapą First Trust and Savings banke Riverdale miestely. Pasišlavė $5,000 ir pabėgo.

Komonistų konvencija

Coliseum trobėsy šį vakarą prasidės komunistų konvencija kandidatams į prezdentą ir vice-prezidentą nominuoti. Nužiurima, kad bus nominuotas Fosteris.

$52,000,000 miesto biudžetas

Vienu balsu miesto tarybos finansų komisija rekomendavo tarybai priimti biudžetą šiems metams suma daug maž siekiančia $52,000,000. Jei palyginti šią rekomendaciją, tai ta suma yra 11,000,000 mažesnė, nei 1931 metų biudžetas.

Reikalauja užmokėti

Miesto advokatas Sexton pareikalavo, kad Harvey miestelis užsimokėtų Chicagai už vandenį. Iš Harvey reikalaujama užsmokėti $141,850.

PADĖKAVONĖ

WALTERIS GAJAUSKAS

kuris mirė gegužės 13 dieną 1932 m. ir palaidotas tapo gegužės 18 d., o dabar ilsis Šv. Kazimiero kapinėse, amžinai nutilęs ir negalėdamas atsidėkavot tiems, kurie suteikė jam paskutinį patarnavimą ir palydėjo jį į tą neišvengiamą amžinybės vietą.

Mes atmindami ir apgailėdami jo prasišlinimą iš musų tarpo, reiškiame giliausią padėką dalyvavusiems laidotuvėse žmonėms ir suteikusiems vainikus draugams. Dėkavojame musų dvasiškam tėvui, Kun. A. Briškai ir jo pagelbininkams kurie atlaikė įspūdingas pamaldas už jo sielą; dėkavojame graboriui p. J. Radžiui kurs savu geru ir mandagiu patarnavimu garbingai nulydėjo jį į amžiastį, o mums palengvino perkęsti nuliudimą ir rupesčius, dėkavojame musų brangiam Juozapui ir jo moterei Onai Šiauliams, dėdėms ir dėdienėms Šukolams, giminėms, kaimynams ir draugams, taipgi draugams užpirkusiems Mišias ir pagalios dėkavojame visiems dalyvavusiems laidotuvėse žmonėms; o tau musų mylimas suneli sakome: ilsėkis šaltoj žemėje.

Nuliudę,

Motina, Tėvas ir Seserys.

JUOZAPAS AGENTAS

Persiskyrė su šiuo pasauliu gegužės 26 dieną, 1:50 valandą po pietų 1932 m., sulaukęs 30 metų amžiaus, gimęs Chicago, Ill.

Paliko dideliame nuliudime patėvį Ignacą Balinskį, 4 pusseseres— Marijoną Gelvidis, Oną, Magdaleną ir Eleną, pusbrolį Viktorą Balinskius, ciocę Vaitkienę, švogerį Vincentą Gelvidį.

Kunas pašarvotas randasi koplyčioj 3307 Auburn Ave.

Laidotuvės įvyks antradienį, gegužės 31 dieną, 8 val. ryto iš koplyčios į Šv. Jurgio parapijos bažnyčią, kurioje atsibus gedulingos pamaldos už vėlionio sielą, o iš ten bus nulydėtas į Šv. Kazimiero kapines.

Visi a. a. Juozapo Agento giminės, draugai ir pažystami esat nuoširdžiai kviečiami dalyvauti laidotuvėse ir suteikti jam paskutinį patarnavimą ir atsisveikinimą.

Nuliudę liekame,

Patėvis, Pusseserės, Pusbrolis ir Giminės.

Laidotuvėse patarnauja graborius A. Phillips, Tel. Boulevard 4139.

JONAS PADROSTIS

Persiskyrė su šiuo pasauliu gegužės 25 dieną, 9 valandą vakare 1932 m., sulaukęs apie 40 m. amžiaus, gimęs Gargždų mieste, Kretingos apskr. Amerikoj išgyvėno 25 metus.

Paliko dideliame nuliudime moterį Stanislavą po tėvais Vekerikę, dukterį Johaną, podukrę Bronislavą, seserį Juzefą Navickienę ir švogerį Antaną Navicką, o Lietuvoj tėvą Pranciškų, 4 seseris — Marijoną, Albiną, Marcelę ir Barborą, 3 švogerius ir gimines.

Kunas pašarvotas randasi 2439 W. 46 St.

Laidotuvės įvyks subatoj, gegužės 28 dieną, 8:30 val. ryte iš namų į Nekalto Prasidėjimo Panelės Šv. parapijos bažnyčią, kurioje atsibus gedulingos pamaldos už vėlionio sielą, o iš ten bus nulydėtas į Šv. Kazimiero kapines.

Visi a. a. Jono Padrostis giminės, draugai ir pažystami esat nuoširdžiai kviečiami dalyvauti laidotuvėse ir suteikti jam paskutinį patarnavimą ir atsisveikinimą.

Nuliudę liekame,

Moteris, Duktė, Podukrė, Sesuo, Švogeris ir Giminės.

Laidotuvėse patarnauja graborius I. J. Zolp, Tel. Boulevard 5203.

Graboriai

Lachavich ir Sunus

LIETUVIS GRABORIUS

Patarnauja laidotuvėse kuopigiausia. Reikale meldžiame atsišaukti, o musų darbu busite užganėdinti.

Tel. Roosevelt 2515 arba 2516

2314 W. 23rd Pl., Chicago

SKYRIUS:

1439 S. Court, Cicero, Ill.

Tel. Cicero 5927

Telefonas Yards 1138

Stanley P. Mažeika

Graborius ir Balzamuotojas

Moderniška Koplyčia Dovanai

Turiu automobilius visokiems reikalams. Kaina prieinama

3319 Auburn Avenue

CHICAGO, ILL.

Phone Boulevard 4139

A. MASALSKIS

Musų Patarnavimas laidotuvėse ir kokiame reikalė visuomet esti sąžiningas ir nebrangus todėl, kad neturime ilgiausių užlaikymui skyrių.

3307 Auburn Ave.

CHICAGO, ILL.

LEONARD EZERSKI ir M. A. EZERSKI

GRABORIAI

Off., Boulevard 9277
4603 S. Maplefield Ave.

Res., Hemlock 9528
6607 S. Maplewood Ave.

!

pražuvęs

Daugelis pirmuju ispudžiu dažnai esti sugadinama kokiu nors mažu iš pažiuros daiktu.

TAI yra piuku jeigu gali taip padaryt, jog kitiem patiktum. O vienok, dažnai koks mažas dalikas gali neleisti jums eiti pirmin.

Pavyzdžiui, jeigu žmogaus dantis yra nešvarus, tai jus norėtumėt ar nenorėtumėt turėsite ta kaipo užmetima tam žmogui. O tuo tarpu gal-but toks pat užmetimas yra daromas ir jums.

Listerine, dantų tepalas, valo dantis nauju budu. Musu chemikai pagalios surado sustata kurs ištikro, švečia nedraskydamas dantu emalės — tas sunkus uždavinis pagalios tapo išrištas.

Didelė tuba Listerine dantu tepalo kainuoja tik 25 centai; gausite per savo aptiekoriu. **Lambert Pharmacal Co., Saint Louis, U. S. A.**

LOVEIKIS

KVIETKININKAS

NUSKINTOS KVIETKOS

Pristatome į Visas Miesto Dalis

Vestuvėms, Bankietams ir Pagrabams Vainikai

3316 S. Halsted St. Tel. Boulevard 7314

Seniausia ir Didžiausia

LIETUVIŲ

GRABORIŲ ĮSTAIGA

EUDEIKIS ir vėl nustebino publiką su savo nupigintomis kainomis už aukštos rųšies palaidojimą. Mes nieko nerokuojame už atvežimą mirusio žmogaus kuno į musų įstaigą iš bile kokios miesto dalies.

Reikalui esant, musų automobilius atvažiuos į jusų namus ir atveš į musų įstaigą, kur galėsite pamatyti didžiausį pasirinkimą grabų ir kitų reikmenų ir už tą patarnavimą jums visai nieko nereikės mokėti, neįtraukiant į tai, ar jus ką pirksitė, ar ne.

EUDEIKIS yra vienatinis lietuvių graborius, kuris teikia ambulance patarnavimą su ekspertu lietuviu patarnautoju. Dykai Keturios Moderniškos Koplyčios Dėl Šermenų. Pašaukite EUDEIKĮ pirm negu kreipsitės kur kitur.

EUDEIKIS

JUSŲ GRABORIUS

Didysis Ofisas

4605-07 South Hermitage Avenue

Visi Telefonai: YARDS 1741 ir 1742

Peter Conrad

Fotografuoju jusų namuose arba studijoj

6023 S. Halsted St.

(Jansen Stud.)

Res. 730 W. 62nd St.

Tel. Englewood 5840

Graboriai

S. M. SKUDAS

Lietuvis

GRABORIUS IR BALSAMUOTOJAS

Didelė ir graži koplyčia dykai

718 W. 18 St.

Tel. Roosevelt 7532

IGN. J. ZOLP

Pigiausias Lietuvis Graborius Chicagoj

1646 W. 46th St.

Telefonai

Boulevard 5203

Boulevard 8413

1327 So. 49th Ct.

Telefonas

Cicero 3724

Lietuvės Akušerės

Mrs. A. K. JARUSH

PHYSICAL THERAPY & MIDWIFE

6109 South Albany Av.

Phone Hemlock 9252

Akių Gydytojai

DR. VAITUSH, OPT.

LIETUVIS AKIŲ SPECIALISTAS

Palengvins akių įtempimą, kuris esti priežastimi galvos skaudėjimo, svaigimo, akių aptemimo, nervuotumo, skaudamą akių karštį, nuima kataraktą, atsitaiso trumparegystę ir toliregystę. Pritrengia teisingai akinius. Visuose atsitikimuose egzaminavimas daromas su elektra, parodančią mažiausias klaidas. Speciale atyda atkreipiama į mokyklos vaikus. Valandos nuo 10 iki 8 v. Nedėliomis pagal sutartį. KREIVAS AKIS ATITAISO Į TRUMPĄ LAIKĄ SU NAUJU IŠRADIMU. *Daugelį atsitikimų akys atitaisomos be akinių. Kainos pigiau kaip kitur.*

4712 South Ashland Ave.

Phone Boulevard 7589

Duokite savo akis išegzaminuoti

Dr. A. R. BLUMENTHAL

OPTOMETRIST

Praktikuoja virš 20 m.

4649 S. Ashland Ave.

Tel. Boulevard 6487

DR. KARL NURKAT

(NURKAITIS)

Akiniai pritaikomi moksliško budu

2437 W. 69th St.

Tel. Grovehill 2242

Tel. Yards 1829

DR. G. SERNER

LIETUVIS AKIŲ SPECIALISTAS

Patyrimas Komplikuotuose Atsitikimuose

Ofisas ir Akinių Dirbtuvė

756 West 35th St.

kampas Halsted St.

Valandos nuo 10—4, nuo 6 iki 8

Nedėliomis nuo 10 iki 12

Lietuviai Gydytojai

DR. A. J. KARALIUS

Gydytojas ir Chirurgas

3147 So. Halsted Street

Tel. Calumet 3294

Nuo 9 iki 12 val. dienos ir nuo 6 iki 9 valandos vakare

DR. MARGERIS

Valandos: nuo 10 ryto iki 2 po pietų ir nuo 6:30 iki 8:30 vakare. Sekmadieniais nuo 10 iki 12.

3421 So. Halsted St.

Phone Boulevard 8483

A. L. Davidonis, M.D.

4910 So. Michigan Avenue

Tel Kenwood 5107

VALANDOS:

nuo 9 iki 11 valandai ryte;

nuo 6 iki 8 valandai vakare

apart šventadienio ir ketvirtadienio

Lietuviai Gydytojai

Dr. C. K. Kliauga

DENTISTAS

Utarninkais, Ketvergais ir Subatoms

2420 W. *Marquette Rd. arti Western Av*

Phone Hemlock 7828

Panedėliais, Seredomis ir Pėtnyčio is

1821 *So. Halsted Street*

Phone Canal 6122

DR. S. BIEŽIS

GYDYTOJAS IR CHIRURGAS

2201 West 22nd Street

Valandos: 1—3 ir 7—8

Seredomis ir nedėliomis pagal sutartį.

Rezidencija 6628 So. Richmond Street

Telefonas Republic 7868

Ofiso ir Rez. Tel. Boulevard 5913

DR. BERTASH

756 W. 35th St.

(Cor. of 35th & Halsted Sts)

Ofiso valandos nuo 1-3, nuo 6:30-8:30

Nedėldieniais pagal sutartį

Ofiso ir Rez. Tel. Boulevard 5914

DR. NAIKELIS

756 W. 35th St.

(Cor. of 35th & Halsted Sts)

Ofiso valandos: nuo 2-4, nuo 7-9

Nedėldieniais pagal sutartį

Daktaras V. A. Šimkus

GYDYTOJAS IR CHIRURGAS

Gydo savo ofise patinusias, išsiputusias blauzdų gyslas.

Valandos nuo 1 iki 4 ir nuo 7 iki 9 v.

Nedėliomis nuo 10 iki 12.

3343 *South Halsted Street*

Tel. Boulevard 1401

Dr. Suzana A. Slakis

Specialistė Moterų ir Vaikų Ligų

4145 Archer Ave.

Val. 10 iki 12 ryto: 4 iki 6 po pietų. (Vakarais: Utarn. ir Ketv. iki 8 val.)

Seredomis ir nedėliomis pagal susitarimą

Ofiso Tel. Lafayette 7337

Rez. Tel. Hyde Park 3395

Telefonas Boulevard 1939

DR. S. A. BRENZA

Ofiso valandos:

9 iki 12, 1 iki 3 d. ir 6:30 iki 9:30 v.

4608 South Ashland Ave.

Netoli 46th St. Chicago, Ill.

DR. T. DUNDULIS

GYDYTOJAS IR CHIRURGAS

4142 Archer Avenue

Valandos 11 ryto iki 1 po pietų, 2 iki 4 ir 6 iki 8 vak. Nedėliom nuo 10 iki 12 dieną.

Telephonai dieną ir naktį Virginia 0036

Rez. 6600 South Artesian Avenue

Phone Prospect 6659

Ofiso Tel. Canal 0257

DR. P. Z. ZALATORIS

GYDYTOJAS IR CHIRURGAS

1821 *So. Halsted Street*

CHICAGO, ILL.

A. MONTVID, M. D.

West Town State Bank Bldg.

2400 W. *Madison St.*

Val.: 1 iki 3 po pietų, 6 iki 8 vak.

Tel. West 2860

Namų telefonas Brunswick 0597

DR. M. T. STRIKOL'IS

GYDYTOJAS IR CHIRURGAS

OFISAS:

4645 S. Ashland Ave.,

Ofiso valandos nuo 2 iki 4 ir nuo 6 iki 8 val. vak. Nedėliomis pagal sutartį

Ofiso Tel.: Boulevard 7820

Namų Tel.: Prospect 1930

A. K. Rutkauskas, M. D.

4442 South Western Avenue

Tel. Lafayette 4146

VALANDOS:

nuo 9 iki 11 valandai ryto

nuo 6 iki 9 valandai vakaro

DR. J. J. KOWARSKAS

GYDYTOJAS IR CHIRURGAS

2403 W. 63rd St., Suite C

Tel. Prospect 1028

Rez. 2359 So. Leavitt St. Canal 0706

Ofiso valandos: 2 iki 4, 7 iki 9

Nedėlioj pagal sutartį

DR. A. L. YUSKA

2422 W. *Marquette Rd.*

kampas 67th ir Artesian Ave,

Telefonas Grovehill 1595

Valandos nuo 9 iki 11 ryto, nuo 2-4 ir 7-9 po pietų, seredoms po pietų ir nedėliomis pagal susitarimą

DR. A. J. GUSSEN

LIETUVIS DENTISTAS

Valandos: nuo 9 ryto iki 9 vakaro. nedėliomis pagal sutartį.

4847 *West 14th Street,*

CICERO, ILL.

X-Ray....Phone Cicero 1260

Hemlock 8151

DR. V. S. NARES

(Naryauckas)

GYDYTOJAS IR CHIRURGAS

2420 *Marquette Road*

Valandos: 9—12, 7—9. Antradienį ir Ketvirtadienį vakarais pagal susitarimą

Phone Boulevard 7042

DR. C. Z. VEZELIS

Dentistas

4645 So. Ashland Ave.

arti 47th Street

Lietuviai Gydytojai

Dr. Vincent C. Steele

Dentistas

4180 Archer Avenue

Įvairus Gydytojai

DR. HERZMAN

— IŠ RUSIJOS —

Gerai lietuviams žinomas per 25 metus kaipo patyręs gydytojas, chirurgas ir akušeris.

Gydo staigias ir chroniškas ligas vyrų, moterų ir vaikų pagal naujausius metodus X-Ray ir kitokius elektros prietaisus.

Ofisas ir Laboratorija:

1025 W. 18*th St., netoli Morgan St.*

Valandos: nuo 10—12 pietų ir nuo 6 iki 7:30 val. vakaro

Tel. Canal 3110

Rezidencijos telefonai

Hyde Park 6755 ar Central 7464

DR. CHARLES SEGAL

Praktikuoja 20 metai

OFISAS

4729 South Ashland Ave., 2 labos

CHICAGO, ILL.

SPECIALISTAS DŽIOVOS

Moteriškų, Vyriškų ir Vaikų ligų

OFISO VALANDOS:

Nuo 10 iki 12 val. ryte, nuo 2 iki 4 val. po pietų ir nuo 7 iki 8:30 val. vakaro, Nedėl. nuo 10 iki 12 v. dieną.

Phone Midway 2880

Telefonas Yards 0994

Dr. MAURICE KAHN

4631 *South Ashland Avenue*

Ofiso valandos:

Nuo 10 iki 12 dieną, 2 iki 3 po piet 7 iki 8 val. Nedėl. nuo 10 iki 12

Rez. Telephone Plaza 3200

Ofiso Tel. Victory 6893

Rezidencijos Tel. Drexel 9191

Jei neatsiliepia šaukite Central 7464

DR. A. A. ROTH

GYDYTOJAS IR CHIRURGAS

Ofisas:

3102 So. Halsted St.

arti 31st Street, Chicago, Ill.

Valandos: 10-11 ryto, 2 iki 4 po piet. 7 iki 9 vakaro. Nedėliomis ir šventadieniais 10-12 dieną

Rez. tel. Midway 5512 ir Wilmette 195

Ralph C. Cupler, M. D.

CHIRURGAS

Oakley ir 24 gatvės

Tel. Canal 1713-0241

Valandos: Panedėly 3 iki 8, Utarninke 1-4, Petnyčioj 1-7

Advokatai

K. GUGIS

ADVOKATAS

MIESTO OFISAS

127 *N. Dearborn St., Room 1113*

Telefonas Central 4411

Valandos: nuo 9 ryto iki 4 po pietų

Gyvenimo vieta

3323 *South Halsted Street*

Tel. Boulevard 1310

Valandos: nuo 6 iki 8 val. kiekvieną vakarą, išskyrus ketverga

Nedėlioj nuo 9 iki 12 ryto

John Kuchinskas

Lietuvis Advokatas

2221 West 22nd Street

Arti Leavitt St.

Telefonas Canal 2552

Valandos 9 ryto iki 8 vakaro.

Seredoj ir Pėtnyčioj nuo 9 iki 6

A. A. SLAKIS

Advokatas

Miesto Ofisas 77 W. Washington St.

Room 905 Tel. Dearborn 7966

Valandos: 9 ryto iki 4 po pietų

Vakarais: Utarn. ir Ketv.—6 iki 9 val.

4145 *Archer Ave. Tel. Lafayette 7337*

Namų Tel. Hyde Park 3395

JOHN B. BORDEN

(John Bagdžiunas Borden)

LIETUVIS ADVOKATAS

105 W. *Adams St., Room 2117*

Telephone Randolph 6727

Vakarais 2151 W. 22nd St. nuo 4-9

Telephone Roosevelt 9090

Namie 8-9 ryte Tel. Republic 9600

JOSEPH J. GRISH

Lietuvis Advokatas

4631 S. *Ashland Ave.*

Tel. Boulevard 2800

Rez. 6515 So. Rockwell St.

Tel. Republic 9723

CHAS. A. PEPPER

LIETUVIS ADVOKATAS

155 N. Clark St., Room 909

Telephone Franklin 5745

Namai: 3117 *S. Union Ave.*, 7 iki 9 v.

Telephone Victory 2213

J. P. WAITCHES

ADVOKATAS

4600 So. Wood St.

Tel. Lafayette 6393

Rezidencija 2 E. 103 Pl.

Tel. Pullman 6377

William C. Mitchell

LIETUVIS ADVOKATAS

2656 West 69 Street

Telephone Hemlock 1323

Valandos: 9 ryto iki 9 vakaro

Nedėliomis pagal sutartį

Tarp Chicagos Lietuvių

Didelė Ekskursija Lietuvon

Didelis burys chicagiečių antradieny išvyksta Lietuvon. Plauks tiesiai Klaipėdon

Antradieny, gegužės 31 d., iš Dearborn stoties kaip 8:35 ryto Central standard laiku apleidžia Chicagą ir išvyksta Lietuvon šie lietuviai:

Walter Žlibinas
Paul Gaubis
Adam Bucus
Frank Badauskas
J. Urbanavičia
John Baltrušis
J. Paskauskas iš Ontario, Canada
Victor Močiunas
Alfonsas Močiunas
Romanas Shukis
Anicetas Tulčius
Anna Žlibinas
Virginia Žlibinas
Katrina Gapšis
Sotera Chesta
Petronelė Shumakaris
John Shumakaris
Algirdas Shumakaris
Rozalia Jaroson iš DeKalb, Illinois
Emilia Gaubis
Adėlė Slavinskaitė
Ona Makauskienė
Josephine Raubienė
Vincentas Klovas
Marijona Klovas
John Petrauskas
Julijona Petrauskas
Sylvia Petrauskas
(Palydovas Pranas Raskinis iš Brooklyn, N. Y.

Per P. Baltučio patarnavimą išvažiuoja:
Bronė Stradomska
Valeria Butkienė
Agota Rokaitienė

Per J. J. Zolpo patarnavimą išvažiuoja:
Domicėlė Daubarienė
Ona Daubariutė
Larry Ant. Lubik
James Gudžiunas
Napaleonas Rapnikas
Jurgis Kisielius
Joseph Grajauskas

Visi čia suminėti asmenys pribus į New Yorką 8:30 val. sekantį rytą. New Yorke nuo gelžkelio stoties busu bus nuvežti prie laivo. Laivas Mauretania išplauks iš Hoboken, N. J., Pier 4, kaip 5 val. po pietų. Į Southamptoną pribus 7 d. birželio. Ten lauks laivas "Lancastria" ir be išlipimo ant sausžemio, tiltu, keleiviai pereis į laivą "Lancastria", kuris pribus Klaipėdon birželio 9 vakare ar 10 rytojaus dieną. Klaipėdoje Lietuvių Komitetas pasitiks ekskursantus su visokioms iškilmėms, o po visų vaišių ekskursantai skirstysis pas savo artimuosius.

Kadangi toks didelis burys apleidžia Chicagą, tai gelžkelio stoty bus nutraukti keleivių ir jų palydovų paveikslai.

North West Side

Komitetas veikiąs 41 wardoj tikslu įtraukti samdon darbininkus ir pinigus laikė susirinkimą Jefferson Park Field House, 1608 Milwaukee ave. Tapo išduotas toks raportas:

James C. Moreland (aldermanas) gavęs pasižadėjimą duoti 200 darbininkams laikino darbo už $25,000. G. Fischer 6 pasižadėjimus duoti darbo sumai $1,140 ir 7 darbininkam nuolatinį ir 7 laikiną darbą; C. Jaques—3 pasižadėjimus $15,000 ir 37 darbininkams laikiną darbą; B. Grunder — 6 prižadus $3,750 ir 43 laikiniems džiabams; R .B. Weil— 5 prižadus sumai $2,761 ir 5 džiabams; M. G. Gerse— du prižadus sumai $1,200 ir 9 džiabams; W. Boyes— keturius prižadus sumai $1,166 ir 5 džiabams; J. O Burges—$650 ir 1 džiabą; A. Thomas —$887.50 ir 2 džiabu; J. Shaefer—$215; Wm. Crump —$300 ir 4 džiabus; A. R. Zuchel—$35; H. E. Rapp—$1,000; R. C. Kaiser—$425 ir 2 džiabu; Mrs. Zima—$550; A. Cook —3 nuolatinius džiabus; Mrs. H. J. Knapp—$2,053 ir vieną nuolatinį ir 6 laikinus džiabus.

Ar negalėtų ir lietuviai bedarbiai gyvenantys kalbamoj wardoj pasiteirauti apie galimybę gauti kai ką iš suminėtų darbų. North West Sidės lietuvių kliubai rasi sugebėtų pavartoti savo įtaką reikalui.

—Rep.

18 gatvės apielinkė

Persikėlė į naują vietą lietuvis siuvėjas, p. D. Bacius, senas šios apielinkes gyventojas. Jisai turėjo siuvėjo sapą adresu 2005 Canalport avenue, o dabar persikėlė naujon, adresu 1978 Canalport ave.

Visi D. Baciaus senieji kostumeriai ir draugai prašomi neužmiršti gero siuvėjo ir savo draugo ir atsilankyti pas jį naujuoju adresu.—**Vietinis.**

Iš mokyklų gyvenimo

Crane teknikinės aukštesnėsės mokyklos susirinkime laikytame pirmadienį, gegužės 23 dieną, 87 mokiniai tapo išrinkti į National Honor Society. Jų kvalifikacijose jėjo pasižymėjimas mokslo, ištikimume, pasitarnavime ir gerose karakterio ypatybėse.

Šių 87 mokinių tarpe užtinkame lietuvį Vytautą Karuchną. Taip jau tame suraše yra vardas Jerry Maras, kuris irgi atrodo lietuvis.

Burnside

Alex Schmidt Realty Co. randasi adresu 9218 Cottage Grove. Į ofisą atsilankė trys vyrai. Ofise tuo laiku buvo savininko duktė 19 m. ir sunus Frank 21 m. Nepažįstami vyrai padarė holdapą. Pasipelnė $500 ir susėdę į automobilį nuvažiavo. Nors Frank Schmidt sekė juos iki 79 ir State gatvių, bet piktadariai pagalios pranyko. Ant automobilio laisnių nebuvo.

—R.

Klaidos pataisymas

Vakar, "Naujienų" laidoje tilpo garsinimas, kad "Birutės" choras dalyvauja Budriko piknike, gegužės 29 d., Birutės darže.

Tikrenybėje "Birutės" choras minėtame piknike nedalyvauja.

—**"Birutės" Valdyba.**

SPORTAS

Praėjusį sekmadienį Golden stariečiai turėjo lošti su Marquette Maroons. Bet lošimas buvo atšauktas nedėldienio rytą. Stariečiai jau buvo susitaisę lošti, bet, ačiu, p. Royce pranešė, jogei lošimas neįvyks.

Šį nedėldienį, gegužės 29 d., Golden Star loš su savo arčiausiais priešininkais Fernwoods—Fernwood Parke, prie 104 ir Wallace gatvių. Lošis prasidės 3 valandą popiet. Visi širdingai kviečiami atsilankyti.

—**J. Dapkus, Mgr.**

Pasikalbėjimas

— Maiki, kur skubiniesi?

— Ar nematai, kad jau visur pražydo gėlės ir visur gamta tokia graži, tad skubinuos įsigyti automobilių, kad galėčiau išvažiuoti tomis gamtos grožybėmis pasigerėti.

— Jei taip, tai klausyk. Aš vakar buvau pas S. Rumchaką ir mačiau, kad jis turi labai gerų ir tvirtų vartotų karų ir trokų, kuriuos parduoda už labai prieinamą kainą. Tu nueik ir pamatyk šiuos karus: Willys 6, 1932 — $450; Willys 8, 1931, $650; Whippet 4, 1931, $250; Lincoln 8, 1927, $350; Nash 6, 1930, $300. Aš pats esu pirkęs nuo p. Rumchaks du karus ir esu pilnai patenkintas.

— Ačiu už patarimą, reikės eiti pažiurėti.

WHITE SOX MOTOR SALES
Willys-Knight, Willys Six, Willys Eight
610 West 35 St.
Tel. Boulevard 8642

PRANEŠIMAI

Bridgeporto bučerių ir groserninkų svarbus susirinkimas įvyks ketvirtadieny, gegužės 28 d., 8 v. v., Ch. Lietuvių Auditorijoj. Kviečiami yra visi bučeriai ir groserninkai atsilankyti. Jau atėjo laikas visiems susivienyti ir veikti bendrai, nes čėnštoriai suima visą biznį, o mums nieko nelieka. Kam rupi jo biznis, prašomas atsilankyti. — *Valdyba.*

Šiuomi pranešame savo draugams ir pažįstamiems, kad mes jau persikėlem į nuosavą namą nuo 1445 So. Halsted St. į 2133 So. Halsted St. Atidarymas įvyks subatoj, 28 dieną gegužės.

Kviečiami visi pažįstami ir draugai

— *Walter Banikaitis.*

Marquette Park Liet. Am. Piliečių kliubo susirinkimas įvyks nedėlioje, gegužės 29 d., 2 val. po pietų, parap. svet., Washtenaw ir 68 gat. Visi nariai maloniekite atsilankyti į susirinkimą, ba daug svarbių dalykų turime apsvarstyti.

— *Valdyba.*

Ch. Lietuvių Auditorijos Korporacijos Direktorių ir Draugijų Atstovų extra susirinkimas įvyks šeštadieny, gegužės 28 d., Auditorijos Svet., 8 val. vakare. Visi Direktoriai ir Atstovai butinai atsilankykite, nes yra svarbių reikalų kaslink pervedimo korporacijos reikalų išrinktam Gold Bondsų Komitetui. *A. K.*

GREITAI IR PIGIAI

IŠMOKINAME ANGLŲ KALBOS gramatikos, sintaksės, aritmetikos, knygvedystės, stenografijos, ir kitų mokslo šakų. Musų mokyklos nauja sistema stebėtinai greitai užbaigiama pradinį mokslą į devynis mėnesius; augštesnį mokslą į vienus metus. Amerikos Lietuvių Mokykloje jau tukstančiai lietuvių įgijo mokslus. Ateikite įsirašyti šiandien ir jums padėsime įsigyti abelną mokslą. Savo buvį žymiai pagerinsite, kai busite abelnai ir visose mokslo šakose apsišvietę.

Amerikos Lietuvių Mokykla
J. P. OLEKAS, Mokytojas
3106 So. Halsted St.
CHICAGO, ILL.

WEST CENTRAL WINDOW SHADE CLEANERS
5103 W. Madison St. Chicago
Senas langų užlaidas išvalo ir pertaiso taip, kad pasilieka kaip naujos. Taipjau ir naujas padaro ant užsakymo, sulig kiekvieno noro.
LIETUVIŲ DIRBTUVĖ
ŠAUKITE COLUMBUS 9309

Victor Bagdonas
Perkraustom rakandus pigiai į visas miesto dalis, farmas ir kitus miestus. Darbą garantuojam.
3139 So. Halsted St.
Tel. Calumet 3398

Jus sutaupinsite 50% ant viso dantų darbo, jei esite pas
Dr. S. A. Sucharoff
Gas DENTISTAS X-Ray
800 W. Roosevelt Rd., priešais 12 St. Store
Tel. Haymarket 3313
Darbas garantuotas. Egzaminacija dykai.

EKSKURSIJOS
Kas nori turėti patogią kelionę į Lietuvą, kreipkitės į patyrusį agentą
P. Baltutis & Co.
3327 SO. HALSTED ST.
Tel. YARDS 4669

CUKRINĖ LIGA
Visa Vokiečių Medikalė Profesija negali klystit! Rašykite šiandie del nemokamo sempelio, arba siųskite $1.25 už ½ svaro pakelį.
OLD COUNTRY REMEDY CO.,
Dept. L. 1,
Fort Wayne, Ind.

CLASSIFIED ADS.

Educational
Mokyklos

MOKYKIS BARBERYSTĖS AMATO
Dienomis ar vakarais. Del informacijų šauk arba rašyk:
INTERNATIONAL BARBER COLLEGE
672 West Madison Street

Financial
Finansai-Paskolos

IEŠKAU $1,800 paskolos ant pirmo morgičiaus, 5 kamb. namas, cementuotas beismentas, garažas, vertas $4,000. Skolintojui, jei norėtų parenduosim už $16 į mėnesį. 2437 W. 45 St.

Business Service
Biznio Patarnavimas

JEIGU JUSŲ STOGAS AR LIETAUS RYNOS YRA PRAKIURĘ, kodel nepašaukti mus. Mes atliekame darbą už jusų pačių kainą. Viskas garantuota. Mes taipgi užlaikome pilną pasirinkimą malevų, hardware ir varnišių už žemas kainas.
BRIDGEPORT TIN SHOP & PAINT
3218 So. Halsted St. Tel. Victory 4965

TĖMYKITE
Taisome sieninius, kišeninius ir rankinius lakirodžius. Perkam seną auksą, darbą paimam iš namų su mašina ir pritsatom. Pašaukite
Tel. Lafayette 7077
L. V. SIRUS,
3858 Archer Ave., Chicago, Ill.

NAMŲ SAVININKAMS
Musų biuras suteikia patarimus namų savininkams, reikale nesusipratimų su rendauninkais. Maža narystės mokestis. Expertų patarimai visais reikalais dykai. Atdara nedėliom 9 iki pietų.
LANDLORDS BUREAU of CHICAGO
1642 West Division St.
Tel. Armitage 2951 ir 2952

ESU patyręs murininkas, tokpointeris, įdedu cementų šaligatvius; abelnai moku visokį darbą prie budavojimo ir pertaisymo namų. Prašau lietuvių paremti manę — esu senas chicagietis ir gerai žinomas Chicagoje lietuvis. Klauskite Plock-Plekavičius, 4434 So. California Avenue.

Automobiles

AUTOMOBILIŲ mechanikas nori taisyti arba jums padėti tiktai už pusę ką garadžiuje užmokėtumėte.
Lafayette 1329

AUBURN 1930 4 durų sedanas. Kaip naujas. Vartotas apie 8 mėnesius. Bargenas. Tel. Normal 9106.

STUDEBAKER 1931 Commander Sedan, 6 dratiniai ratai. Finansinės sąlygos verčia mane paaukoti savo karą, mano išvažiuota tiktai 7,400 mylių. Karas kainavo man $1,650 tiktai keli mėnesiai atgal ir yra dabar kaip visiškai naujas karas. Aš turiu tuojaus sukelti pinigų ir todel turiu paaukoti tiktai už $350. Namie visą dieną sekmadieny.
3104 North Lincoln St.,
1st floor

PACKARD 6 VĖLIAUSIO MODELIO DE LUXE SEDANAS
Turiu paaukoti praktiškai naują Packard. Važinėjau juo labai mažai ir jis yra absoliučiai kaip diena išėjęs iš dirbtuvės. Kainavo man virš $2750 naujas. Paaukosiu jį tiktai už $375. 1715 North Humboldt Blvd., arti North Ave., 1st Apt.

RETA PROGA
Studebaker 1931 Custom Sedan. Kadangi man reikia pinigų, turiu tuojaus jį parduoti. Vartojau jį tiktai nedėliomis. Karo negalima atskirti nuo naujo. Originalis gražus baigimas ir geri tairai. Reikia pamatyti, kad įvertinti. Paaukosiu jį už $350. Atsišaukite nedėlioj. 1141 North Ridgway Ave., arti Division St., 2nd flat.

BUICK DE LUXE 1930 SEDANAS
Mano vartotas visai mažai ir yra absoliučiai kaip naujas. Įrengtas su 6 ratais ir 6 tairai yra kaip visiškai nauji. Priimsiu $350. 4832 North Winchester Ave., 1st apt., arti Lawrence Ave.

PARSIDUODA Fordo Trokas vieno tono 1927 modelio, tik už $65.00. Gerame stovyje ir Auburn 5 pasažierių Sedan 1930 modelio — mažai važinėtas, gerame stovyje, atiduosiu pigiai — karas tik ką paimtas už morgičius.
4426 S. Western Ave.

ESSEX Sedan, geram padėjime, parsiduoda pigiai — $165. 3306 South Union Ave., 2nd floor.

Paukščiai
(Poultry)

Fox River Hatchery
Didžiausia ir geriausiai įrengta vištukų perykla visoje šiaurinėje Jungt. Valstijų dalyje. Butinai atsilankykite į Fox River Hatchery. Atdara visą dieną sekmadieny.
Parodai yra tukstančiai jaunų vištukų visokiausių rušių ir veislių. Kainos visuomet teisingos.
713 Grace St., Elgin
Telefonas Elgin 5410

CLASSIFIED ADS.

Miscellaneous
Įvairus

MES PERKAME SENĄ AUKSĄ
Mes mokame pilną cash vertę už seną auksą, platinum ir dantų crowns, sulaužytas brangmenis. Harold H. Quint & Co., R—913, Century Bldg., 202 S. State St.

Furniture & Fixtures
Rakandai-Įtaisai

PAAUKOSIU 8 savaites vartotus privatiškus name rakandus. Francuziškas seklyčios setas $50; šilkuotas francuziškas Oriental kauras, taipgi American Oriental $22; riešuto miegamasis setas su Venecijos veidrodžiu $60; gražus itališkas išdrožinėtas valgomasis setas $65, vertas $375; 5 šmotų odos sėdyne pusryčių setas $15; Coxwell kėdė $15; elektrikinis šlavėjas $10. Parduosiu atskirai ar visus 4 kambarius už $237. Taipgi Grand Piano, radio ir t.t. Užmokėsiu už pėrkraustymą. 5258 Washington Blvd., į šiaurę nuo Madison, telefonas Austin 3838.

Personal
Asmenų Ieško

PAIEŠKAU draugo Danieliaus Kilko. Paeina iš Jutkonių kaimo, Kupiškio vals., Panevėžio apskr. Turiu svarbų reikalą. Jonas Puronas (iš Gindvilių kaimo), 77 N. Broadway, Aurora, Ill.

PASKUTINIS PRANEŠIMAS. — Paieškau savo vyro Vinco Yurgilo, kuris pasišalino jau apie trys metai ir jokios žinios nepraneša. Jeigu neatsiliepsi į trisdešimtį dienų nuo šio pranešimo, paduosiu į teismą del atsiskirimo.
MRS. E. YURGILA,
1259 E. 79th St., Cleveland, O.

Situation Wanted
Darbo Ieško

BUČERIS ieško darbo, turintis daug metų patyrimo. Kam reikalingas, pašaukit. Canal 3888.

For Rent

GERA proga bedarbiui pasidaryti pragyvenimą — pasirenduoja standas prie didelio kelio. 410 Main St., Lemont, Ill.

PASIRENDUOJA pigiai 6 kambarių šviesus flatas; vanos, kampinis namas, 2 lubos. 4359 S. Maplewood Ave.

RENDON 6 kambariai. Parsiduoda barberio fikčeriai, restaurant counteris ir pianas. 657 W. 18 St.

7 KAMBARIŲ flatas ant 3čio augšto, su visais patogumais, nebrangi renda. 2352 S. Oakley Ave.

Furnished Rooms

RENDAI kambariai, merginom, vaikinam, ar vedusiai porai, 2 fl.
3111 So. Halsted St.

RENDON kambariai moderniški, gera vieta merginoms, vyrams ar vedusiems, arti karų, elevatoriaus ir gelžkelio stoties. 6005 So. La Salle St.

KAMBARYS rendon, didelis ir šviesus, 6750 S. Campbell Ave., antros lubos. Tel. Prospect 1868.

PASIRENDUOJA vyrui kambarys, su ar be valgio, prie mažos šeimynos. Antros lubos. 6602 S. Lowe Ave.

RENDAI šviesus kambarys del vaikino ar merginos.
3214 So. Union Ave., 2 fl.

RENDAI 2 šviesus kambariai, fornišiuoti del vyro, gali ir valgį gamintis. Pirmas, iš užpakalio.
827 W. 34 Place.

Business Chances
Pardavimui Biznisai

NEGIRDĖTAS BARGENAS. $3300 vertės Restauranas už $900; priežastis — turiu kitą biznį, kur esu reikalingas.
4707 So. Halsted St.

PRIVERSTAS tuojaus parduoti delicatessen krautuvę. Renda $25, garu šildoma, pigiai.
5330 Wentworth Ave.

PARDAVIMUI grosernė, Midwest Store, geriausioj lietuvių apielinkėj. Geras biznis. Kreipkitės į vyriausį ofisą.
2434 S. Western Ave.

PARSIDUODA bučernė ir grosernė pigiai. Atsišaukit į Naujienų skyrių, 3210 So. Halsted St. Tel. Boulevard 1468.

PARDAVIMUI 2 bučernės ir grosernės. Parduosiu pigiai arba mainysiu ant bile ko. Tel. Yards 2527.

KAMPINĖ grosernė, saldainių, $950. Turiu parduoti, geras biznis.
6358 So. Marshfield Ave.

GROSERNĖ ir sandwich shop, 3 kambariai pagyvenimui, renda $30, vieta išdirbta per 30 metų. Kaina $650. Arti Round House, 212 E. 16 St.

PARDAVIMUI bučernė. Priežastis — turiu išvažiuoti iš miesto.
3301 Lowe Ave.

PARSIDUODA restaurantas labai pigiai, priežastį patirsite ant vietos.
2113 So. Halsted St.

GROSERNĖ ir delicatessen, geroj vietoj priešais Crane vartus. Kaina prieinama. 4017 So. Kedzie Ave. Telefonas Lafayette 2757.

PARDAVIMUI bučernė ir grosernė su mažu namu.
Tel. Lafayette 8780

Farms For Sale
Ukiai Pardavimui

120 AKRŲ farma su budinkais, 70 akrų dirbamos, 50 akrų miško ir ganyklos, upelis, 3 arkliai, 6 karvės, 3 telyčios, 11 kiaulių, 20 vištų, 3 žasys. Laukai apsėti kornais, rugiais, avižomis ir dobilais. Kaina $3000, įmokėt $1400.
2 flatų murinis naujas namas, karštu vandeniu apšildomas, parsiduoda už morgičių $8300. Vertas $13,000.
CHAS ZEKAS
3647 Archer Ave.
Tel. Virginia 0757

PARDAVIMUI pigiai 92 akerių farma, prie kieto kelio, galima įdėti gasolino stotį. John Golski, Edgewood, Ill.

Exchange—Mainai

MAINYSIU labai gera pianą ant troko nuo 1½ tono iki 2½ tonų. F. Skrabutėnas, 5348 S. Halsted St. Tel. Yards 2773.

MAINYSIU ant namo išmokėtą bizniavą Western Ave. lotą. Lotas randasi prie Western Ave. ir 70 St. John Krazauskas, 4506 S. Talman Ave.

Real Estate For Sale
Namai-Žemė Pardavimui

PAUL M. SMITH & CO.
Real Estate, Loans and Insurance.
Perkam, parduodam ir mainome namus, lotus, farmas ir biznius visokios rušies. Nėra skirtumo apielinkės — kas yra ir kur yra. Turime ant išmainymo biznių, hardware store, gasoline station, bučernių ir grosernių. Norėdami pirkti ar išmainyti pasimatykite su mumis visųpirmiausia. Dargi parupiname pirmus ir antrus morgičius. Teisingas ir greitas patarnavimas.
4425 South Fairfield Avenue
Tel. Lafayette 0455

SKAITYK, PAGALVOK IR PASINAUDOK PROGOMIS
Gražus medinis namukas pabudavotas ant 2 lotų ir garažas. Randasi prie 63 gatvės. Kaina tik $3750, įmokėt kas kiek gali.
5 kamb. namas apšildomas, garažas ir lotas 60x125. Be skolos. Mainysime į 2 flatų namą Marquette apielinkėj.
Biznio namas, štoras ir 3 kamb. užpakalyje, 6 kamb. viršuj ir namukas ant galo loto. Kaina tik $5800, įmokėt $1500. Gera vieta del biznio.
3 flatai po 6 kamb. namas ant muro pamato. Randasi West Pullmane. Savininkas priverstas atiduoti tik už $5200, įmokėt $1000, arba daugiaus. Darbo žmogui gera proga.
Biznio namas ant privatinės gatvės su grosernės ir delikatessen įrengimais ir staku. Pigiai parsiduoda.
2 flatų muro gražus namas Marquette apielinkėje ir garažas. Mainysime į lotus ir dalį pinigais.
4 nedidelius namukus ir su mažai skolos mainysime į namą nuo 4 iki 12 flatų.
80 akerių ukė su staku, namais ir padargais, be skolos. Mainysime į 2 flatų namą geroje apielinkėj.
$5500 vertės pirmus morgičius mainysime į 2 flatų namą Marquette apielinkėj.
Taipgi turime namų įvairaus didžio, ukių, biznių ir lotų, kuriuos bus galima pritaikinti sumainyti ant jusų nuosavybes.
Raštynė atdara kasdien, vakarais ir šventadieniais iki 1 val. po pietų.
Kreipkitės pas,
K. J. MACKE & CO.
(Mačiukas)
6812 S. Western Ave.
Tel. Prospect 3140

NAMAS vasarai, kainavo $9,500, kaina $6,500. Šaukite Cicero 2145. Klauskite Kveton, 6040 W. 22 St. Cicero.

IEŠKOME pirkti bungalow arba 2 flatų arba ir didesnį namą. Kaina turi buti pigi. Aprašykite laišku pilnai. Adresuokite laišką Naujienos,
Box 1435,
1739 So. Halsted St.
(O gal norėtumėt mainyti ant gražios ukės, kurią mes turime?)

Telephone Hemlock 2323
JOSEPH VILIMAS CO.
STATYBOS KONTRAKTORIAI
Statom įvairius namus, senus pertaisom už prieinamą kainą. Darbą garantuojam.
6504 So. Washtenaw Ave.
CHICAGO, ILL.

VASARNAMIS vakarinėj pusėj Round Lake, 35 mylios į šiaurvakarius. Specialiai $695. Tik $95 įmokėti, likusius po $20 į mėnesį. Žuvavimas, valtys, maudymasis, gražus smilčėtas pliažas. Visi transportacijos parankumai. Rašykite Box 1437, Naujienos, 1739 S. Halsted St.

PARDAVIMUI 2 namai, netoli lietuviškos bažnyčios, ant 33 gatvės. Pardavimo priežastis — gyvenu ant farmų. Labai pigiai. Atsišaukite. F. Kumpik, R. 4, Plainfield, Ill.

PARDAVIMUI 7 kambarių medinis namas, 2 karų garažas, vištininkas, lotas 62x195½ pėdų. 8600 į vakarus, pusė bloko į pietus nuo Grand Ave.
2537 Oak St.,
River Grove, Ill.

KEDZIE AVE. IR 107 ST.
TROY IR 108 ST.
Kiekvienas lotas šioj subdivizijoj bus paaukotas už negirdėtai žemą kainą. Lengvi išmokėjimai. Atvažiuokit į šią vietą sekmadieny ir pirmadieny, gegužės 29 ir 30 dd., arba atsišaukite į Room 1021, 1 North LaSalle St.

PARSIDUODA naujas namas labai pigiai, arba mainysiu ant senesnio, nepaisant apielinkės. 2317 W. 71st St.

PARSIDUODA murinis bizniavas namas — štoras, 2 flatai, karštu vandeniu apšildomas, 4 karų garažas. Biznis Malt & Hops ir Soft Drinks. Arba mainysiu į bungalow. 1338 S. Cicero Ave., Cicero

Pranešimas Draugams ir Pažystamiems

Šiuo pranešu savo prieteliams ir pažystamiems, kad mano biznis jau yra atdaras. Jei Kapų Puošimo Dienoj, ar bile kurią dieną pasitaikytų buti Lietuvių Tautiškų Kapinių apielinkėje, maloniai kviečiu Jus užeiti į mano

Little White House
POVILAS ŠVELNIS, savininkas
Kean Avenue
Baltas Namelis beveik priešais Tautiškas Kapines.

Perkam Lietuvos Laisvės Bonus

iš visų valstijų ir mokam tuojau cash

Taipgi skolinam pinigus ant Lietuvos Bonų ir algų.

Parduodam Pirmus Morgičius nuo $500 iki $5,000.00 nešančius 6%.

Kiekvienas Morgičius yra vienoj vietoj; neatidalyti, valdomi vienos ypatos.

Turime Real Estate ir Apdraudos Departamentus. Parduodam, mainom namus, lotus, farmas ir visokios rūšies biznius visose apielinkėse. Kreipkitės arba rašykite.

J. NAMON
FINANCE CO.
6755 S. Western Ave.
Tel. Grovehill 1038
CHICAGO, ILL.

Ar Esate Susirupinę???

Ar esate susirupinę dėliai jusų pinigų saugumo?

Ar laikote juos namuose, kur gali kas pavogti ar ugnis sudeginti?

Ar laikote juos safety deposit dėžutėse, kur jie guli be naudos nenešdami jums jokio pelno?

Jei taip, tai štai geras išrišimas jusų varginančių rupesčių:

Nusipirkite gerus pirmus morgičius ant gerų nuosavybių, o taip jusų pinigai investuoti, netik kad bus pilnai apsaugoti nuo pražuvimo, bet dar atneš ir šeštą (6%) nuošimtį.

Pabandykite, nes nesigailėsite.

Universal State Bank
3252 So. Halsted Street
Kampas 33rd Street
Chicago, Illinois

Ką mokslininkai surado

Nesenai 50 vidutinių kudikių buvo per keletą mėnesių maitinami Eagle Brand — ir jų progresas studijuojamas kaip gali tokius dalykus studijuoti didelė laboratorija. Tiems kudikiams buvo duotas tik Eagle Brand pienas. Maistas tas dabar vartojamas su motinos pienu ar vien tik pienu oranžių ar tomačių sunka ir cod-liver aliejum.

Buvo imami X-Ray paveikslai kaulų. Buvo rupestingai sekamas dantų vystimąsis Svarumo ir augštumo rekordai buvo nuodugniai ištirti. Ištirtas ir kraujas.

Ir po kelių mėnesių tyrimo, mokslininkai nusprendė:

Visose fazėse kudikių sveikatos ir augimo, šie kudikiai pasirodė idealiai maitinami. Ši paprasta dieta — Eagle Brand pasirodė nepaprastai sekmingu kudikių budavotoju.

Svarbiausia — virškinimas

Paslaptis yra tame, kad Eagle Brand užveria savy ne tik visą maistą, kokis yra reikalingas kudikio kuno augimui, bet tą maistą sueikia tokioj formoj, kokioj kudikis pilnai gali suvartoti. Gera motinos pieno, Eagle Brand yra lengviausias kudikiui suvirškinti pienas pasaulyje. Kudikio viduriuose jis pavirsta į minkštą puikią varškę, kaip ir motinos pieas. Kiekvienas Eagle Brand lašas greitai susigeria ir greitai nueina gaminimui kaulų ir dantų, raumenų ir kuno audmenų, energijos ir stiprumo.

Jeigu jus negalite maitinti savo kudikio, pabandykite Eagle Brand. Lengvi nurodymai ant kiekvieno leibelio. Prisiųskit savo vardą ir adresą The Borden Co., 350 Madison Ave., New York City. Ji pasiųs jums naują 80 puslapių laidą knygutės "Baby's Welfare". Šioj knygutėj paduodamos pilni nurodymai, su paveikslais, kaip maitinti ir auginti kudikius.

GARSINKITĖS NAUJIENOSE