The First and Greatest Lithuanian Daily in America
NAUJIENOS
THE LITHUANIAN DAILY NEWS
PUBLISHED BY THE LITHUANIAN NEWS PUB. CO., INC.
1739 South Halsted Street, Chicago, Illinois.
Phone Roosevelt 8500
Pirmas ir Didžiausias Lietuvių Dienraštis Amerikoje

NAUJIENOS
The Lithuanian Daily News

Entered as second-class matter March 7, 1914 at the Post Office at Chicago, Ill., under the Act of March 3, 1879

The First and Greatest Lithuanian Daily in America
NAUJIENOS
THE LITHUANIAN DAILY NEWS
PUBLISHED BY THE LITHUANIAN NEWS PUB. CO., INC.
1739 South Halsted Street, Chicago, Illinois
Phone Roosevelt 8500
Pirmas ir Didžiausias Lietuvių Dienraštis Amerikoje

VOL. XX | Kaina 3c | Chicago, Ill., šeštadienis, Kovas-March 4 d., 1933 | No. 53

Šiandie Prezidento F. D. Roosevelt Inauguracija

DESĖTKAI TUKSTANČIŲ ŽMONIŲ DALYVAUS INAUGURACIJOS IŠKILMĖSE

Šiandie persimaino šalies administracija, demokratai prezidentui Roosevelt užimant vietą

WASHINGTON, kovo 3. — Rytoj dabartinė republikonų prezidento Hooverio administracija baigia savo terminą ir visą valdžią perduos naujai, demokratų prezidento Franklin Delano Roosevelto administracijai.

Desėtkai tukstančių žmonių iš visos šalies suvažiavo, kad dalyvauti naujojo prezidento inauguracijoje. Demokratams tokia iškilmė yra retenybė, nes nuo prez. Wilsono laikų Rooseveltas bus pirmas demokratas prezidentas. Tai teikia didelio džiaugsmo demokratams, nes atsidaro jiems daug naujų valdiškų darbų. Demokratų administracija bus pilna, nes ne tik kad naująjame kongrese jie turės didelę didžiumą vietų, bet ir daugumos valstijų valdžios pateko į jų rankas.

Išrinktasis prezidentas Roosevelt jau vakar atvyko į Washingtoną, pirmiausia, senu papročiu, aplankyti baigiantį tarnybą senąjį prezidentą, o paskui pasitarti su savo partijos vadais ir busiančias kabineto nariais. O Rooseveltas skubinasi su pasitarimais, kad kaip tik užims vietą, galėtų tuojaus įsikinkyti į darbą. Jį gi laukia didelis ir skubus darbas. Visa šalis yra apimta aštraus ekonominio ir finansinio kriziaus, kuris tęsiasi jau kelinti metai. Reikia skubiai veikti, kad krizį nors kiek palengvinti. Be to dabartinis kongresas nič nieko nenuveikė ir priseis skubiai šaukti naująjį kongresą, kad jis atliktų tai, ko neatliko dabartinis kongresas.

Kuomet Rooseveltas tariasi su partijos vadais, tai mieste eina platus prisirengimas rytdienos inauguracijai. Reikia suvažiavusiems svečiams aprodyti miestas, reikia juos pavaišinti. Daugelis demokratų delegacijų atsivežė ir savo benus. Namuose eina neoficialiai baliai. Oficialiai šiandie bus tik kariuomenės muštras, koncertas, o vėlai vakare oficialis balius gubernatoriams ir kitiems žymiems svečiams.

Linksmią inauguracijos nuotaiką kiek temdo senatoriaus Thomas J. Walsh mirtis ir prezidentas Rooseveltas galbut nedalyvaus pasilinksminimo pokiliuose.

Inauguracijos iškilmės prasidės rytoj 11 val. ryte. Bet kol susirinks kapitoliaus rumuose augštieji svečiai ir diplomatinis štabas, ateis vidurdienis ir tik tada naujasis vice-prezidentas John N. Garner sudės senąjam vice-prezidentui Curtis savo priesaiką ir pasakys inauguracinę kalbą.

12:45 val. po piet, sudės priesaiką išrinktasis prezidentas Rosevelt ir pasakys trumpą inauguracinę kalbą. Prisaikins jį vyriausias teisėjas Charles Evans Hughes. Roosevelto inauguracinė kalba busianti trumpiausią Jungt. Valstijų istorijoj.

Po to naujasis prezidentas su savo palydovais vyks į Baltąjį Namą pietums. Po pietų jis žiurės inauguracinio parado.

4:30 v. po piet bus Baltąjame Name arbata pakviestiems svečiams. 8 val. vak. bus fejerverkai, o 10 val.— didelis inauguracinis balius.

Sekmadienį, apart specialių pamaldų bažnyčiose, didesnių iškilmių nebebus ir suvažiavę svečiai gryš namo. Tik vice-prezidentas duos pietus prezidentiniams elektoriams.

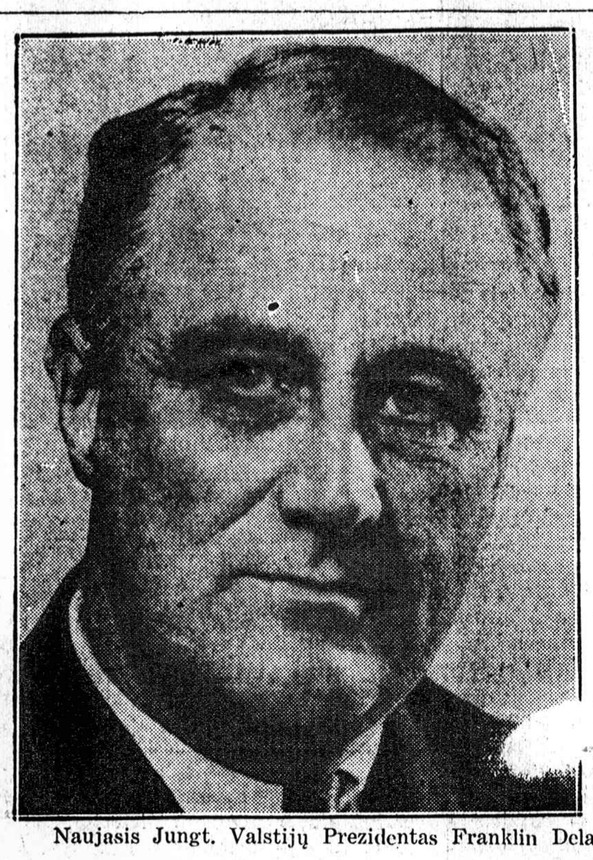

Naujasis Jungt. Valstijų Prezidentas Franklin Delano Roosevelt, kuris šiandie užims vietą, ir jo žmona.

Cermak esą pasveiksiąs už šešių savaičių

Už trijų mėnesių gryšiąs prie savo pareigų, jei neįvyks nenumatytų komplikacijų, sako Dr. Meyer.

CHICAGO.— Vakar į Chicago sugryžo Dr. Karl Meyer iš Cook pavieto ligoninės, kuris gydė mėrą Cermaką. Jis sako, kad nors Cermak ir yra labai silpnas, tečiaus jis pasveiksiąs, jei neįvyks jokių naujų nenumatytų komplikacijų. Ir pasveiksiąs į šešias savaites. Už tiek laiko jis galėsiąs išeiti iš ligoninės, o už trijų mėnesių jis galėsiąs gryšti prie ėjimo mėro pareigų. Jis tik negalės tiek daug dirbti, kiek dirbo ikišiol, nes ikišiol jis viską bandė pats vienas atlikti, o tas jį labiausia ir nusilpnino, kas ir trukdo jo pasveikimą.

Mėras vakar jautėsi daug geriau

MIAMI, Fla., kovo 3. — Mėras Cermak šiandie jautėsi daug geriau ir daug stipresnis. Jo kvėpavimas yra veik normalis, pulsas irgi lėtesnis, balsas taipgi pasidaręs stiprus ir aiškus.

Kadangi jis mažai valgo, todel priseina jį maitinti dirbtinai, leidžiant po oda cukraus skiedinį gliukozą. Jo žentas Dr. Jirka patarė daugiau valgyti. Mėras paklausė ir suvalgė didesnius pietus. Bet del to valgio ištiko priepuolis ir į vakarą vienu tarpu pasireiškė laikinis apsistojimas širdies plakimo. Duota stimuliantų ir širdis vėl pradėjo veikti. Daktarai sako, kad tas trumpas nualpimas betgi mėrui nieko nekenkia ir į jo stovį neatsilieps. Tik vakarienei vieton prirengto valgio, buvo duota tiktai sriubos.

Rainey bus išrinktas atstovų buto pirmininku

WASHINGTON, kovo 3. — Henry T. Rainey, 72 m., iš Illinois, bus sekamas atstovų buto pirmininkas—speaker. Jį nominavo demokratai savo kokuse. O kadangi demokratai ateinančiame kongrese turės didelę didžiumą balsų, tai jo išrinkimas yra užtikrintas.

Rainey bus antras pirmininkas iš Illinois. Pirmas buvo "Uncle Joe" Cannon, pirmininkavęs atstovų bute nuo 1903 iki 1911 m .m.

Demokratų vadu atstovų bute išrinktas Joseph W. Byrns iš Tennessee. Tą vietą ikišiol laikė Rainey.

Illinois bankai neskelbs moratoriumo

CHICAGO.—Chicagos ir visos Illinois valstijos bankieriai laikė ilgą konfeerenciją su gubernatorium Horner del bankų padėties Illinois valstijoje ir nutarė neskelbti Illinois valstijoje jokio bankų moratoriumo, kaip kad daroma yra kitų valstijų bankų.

Šerai biržoje pakilo; kviečiai taipgi

Chicago.—Vakar biržoje šerai žymiai pakilo. Pakilo ir kviečiai ,po 2c. ant bušelio.

Pakilimas šerų pasireiškęs todel, kad daugelis pasitiki, jog naujoji administracija reformuos federalinius rezervo bankus ir leis priimti bile kokius užstatus, kaip kad kiekvienas bankas, kuris turi tinkamo turto, galės iš valdžios pasiskolinti pinigų. Taipgi manoma, kad valdžia galbut garantuos sutaupas bankuose vieniems metams.

OKLAHOMA CITY, Okla., kovo 3. —Gubernatorius William H. Murray pasiuntė paraginimą Oklahomos legislaturai įvesti viešą plakimą kriminalistų.

PATYS SLA. NARIAI RINKS SEKRETORIŲ

Kandidatais yra Dr. M. J. Vinikas ir M. Raginskas. Laikiniu sekretorium—S. Vitaitis

Gautomis žiniomis, SLA. Pildomoji Taryba vėl neįstengė išrinkti nuolatinį SLA. sekretorių, vieton rezignavusios P. Jurgeliutės.

Negalint Tarybai susitaikinti del sekretoriaus ir balsams pasidalinant lygiomis, tapo nutarta Centro sekretoriaus rinkimą pavesti kuopoms—patiems SLA. nariams.

Sekretorius bus renkamas iš dviejų kandidatų, kuriuos išstato pati Pildomoji Taryba. Kandidatais yra Dr. M. J. Vinikas ir M. Raginskas. Iš tų dviejų kanddiatų nariai ir išsirinks sekretorių.

Iki praeis rinkimai, laikiniu SLA. sekretoriu ir toliau pasiliks S. Vitaitis. Jis eis tas pareigas iki gegužės 1 d., nes tada balsavimas bus užsibaigęs ir nuolatinis sekretorius jau bus išrinktas.

Iždininkas K. Gugis sugryš šiandie

SLA. iždininkas adv. K. Gugis, kuris dalyvavo SLA. Pildomosios Tarybos posėdyje, šiandie sugryš į Chicago ir vėl pradės priiminėti klientus savo namuose 3323 S. Halsted St. ir ofise 127 N. Dearborn St.

Chinai bėga iš Jehol provincijos, sako japonai

CHICHOW, Manchukuo, kovo 3.— Japonų pranešamomis žiniomis, chinų gynimas Jehol provincijos visiškai susmuko. Esą chiniečiai bėga betvarkėje, kelia maištą ir jų vadai pabėgę. Japonai, nežiurint sniego pugų, žygiuoja priekyn ir esą tiktai už 60 mylių nuo Jehol sostinės ,kurią japonai tikisi neužilgo pasiekti ir paimti.

Pasak japonų, vyriausi chiniečių karvedžiai pabėgę į Peiping, palikdami kariuomenę be vadovybės. Pabėgęs ir Jehol gubernatorius. Kareiviai gi bėga betvarkėje linkui didžiosios Chinijos sienos vartų.

LONDONAS, kovo 3.— Anglija deda pastangų atgaivinti penkių valstybių — Anglijos, Francijos, Voketijos, Italijos ir Jungt. Valstijų—nusiginklavimo konferenciją, kad nors tiek išgelbėti iš baigiančios pakrikti visuotinos nusiginklavimo konferencijos Genevoje.

Ašarinių dujų bombomis vaiko Detroito streikierius

DETROIT, Mich., kovo 3. — išvaikyti 150 pikietuotojų prie Briggs Mfg. Co. dirbtuvės, policija paleido į juos 50 ašarinių dujų bombų. Vienas policistas ir keli streikieriai liko lengvai sužeisti.

Briggs Mfg. Co. dirbtuvėse, kurios gamina bodies del kelių automobilių kompanijų, streikas tęsiasi jau kurį laiką ir dirbtuves bandoma operuoti su streiklaužių pagelba. Del Briggs darbininkų streiko turėjo užsidaryti ir Fordo dirbtuvės, pritrukusios bodies savo automobiliams.

BERLYNAS, kovo 2. — Jena universitete nuo 1889 m. profesorius teoretinės fizikos Felix Auerbach, 77 m., pagarsėjęs mokslininiais raštais, vakar nusižudė kartu su savo žmona. Paliktame rašte jie sako, kad po 50 metų laimingo ženybinio gyvenimo, jie apleidžia šį pasaulį be jokio apgailavimo .

Uždaro Wisconsino bankus dviems savaitėms

MADISON, Wis., kovo 3. — Visoje Wisconsino valtsijoje tapo paskelbta dviejų savaičių bankų šventė, pradedant nuo šio ryto.

Numato, kad 46 valstijos ratifikuos prohibicijos atšaukimą

NEW YORK, kovo 3. — Literary Digest savaitraštis numato, kad prohibicijos atšaukimas bus ratifikuotas 46 valstijų. Jis savo spėjimą remia 1922, 1930 ir 1932 m. m. darytomis ankietomis, kurios parodė, kad visoje šalyje yra tiktai dvi sausos valstijos— Kansas ir North Carolina. Savaitraštis sako k,ad sausieji jokiu budu negali surinkti 13 valstijų, kad neprileisti ratifikavimo prohibicijos atšaukimo.

To savaitraščio daromos ankietos jau ne kartą tiksliai atspėjo žmonių sentimentą.

1,535 žmonės žuvo žemės drebėjime šiaurinėj Japonijoj

Žemės drebėjimą sekė jurų išsiliejimas ir gaisrai, kurie sunaikino 7,930 namų

TOKIO, Japonija, kovo 3. — Mažiausia 1,535 žmonės žuvo žemės drebėjime, ir juros išsiliejime, kurie palietė šiaurrytinę dalį Honshu salos, didžiausios salos Japonijos archipelage.

Tikrojo skaičiaus žuvusių dar nėra žinoma. Gubernatorius Iwate provincijos, kuri labiausia nukentėjo nuo žemės drebėjimo, praneša, kad toj provincijoj žuvo 1,119 žmonių, daugiausia Miyako mieste, 300 mylių į šiaurryčius nuo Tokio.

Skaičius žuvusių pašoko iki 1,535, gavus žinių iš Miyagi ir Aomori provincijų ir iš Hokkaido salos.

Apskaitoma, kad žemės drebėjimo centras buvo juroje, apie 190 mylių į šiaurryčius nuo Tokio.

Žemės drebėjimą tuojaus sekė gaisrai ir juros išsiliejimas.

Žinios iš labiausia nukentėjusių provincijų sako, kad žemės drebėjime, juros išsiliejime ir gaisruose liko sunaikinta 7,930 namų. Bangos nunešė į jurą ir sunaikino 1,570 mažesnių laivų.

BERLYNAS, kovo 3. — sekmadieny, kovo 5 d., įvyks Vokietijos reichstago ir Prusijos seimo rinkimai. Prisibijoma smarkių riaušių, hitlerininkams terorizuojant opoziciją ir bandant ją sulaikyti nuo balsavimo.

OXFORD, Anglijoj, kovo 3. —Oxford Union, šimtmečio senumo debatų kliubas del jaunų anglų, dvi savaitės atgal nutarė prie jokių aplinkybių neiti kariauti "už karalių ir šalį". Šis nutarimas susilaukė griežto spaudos ir parlamento pasmerkimo. Įvyko kitas susirinkimas, į kurį net smirdančios bombos buvo mestos ir keltas didžiausias triukšmas, bet vistiek milžiniška balsų didžiuma liko nutarta palikti pirmesnio susirinkimo nutarimą neiti kariauti.

ORAS

Chicagai ir apielinkei federalis oro biuras šiai dienai pranašauja:

Giedra, nedidelė permaina temperaturoje.

Saulė teka 6:23, leidžiasi 5:41.

TIEMS, KURIE RENGIASI LIETUVON

Dabar laikas pradėti rupintis tinkamai sutvarkyti išvažiavimui dokumentus. Ypatingai, kurie nėra Amerikos piliečiais ir norės sugrįšti. Gauti leidimas sugrįšti, kaip kada užtrunka apie 6 mėnesius laiko. Todėl tuojaus kreipkitės į Naujienas dėl informacijų.

Naujienų Laivakorčių Skyriaus vedėjai turėdami daugelio metų patyrimą jums pasakys kokių dokumentų reikės išvažiuojant ir kada pradėti jų ieškoti.

Naujienų raštinė atdara nuo 8 val. ryto iki 8 vakaro, Nedėldieniais, nuo 9 ryto iki 1 val. po pietų.

NAUJIENOS
1739 So. Halsted Street

Lietuvon Vikingų Keliais

Rašo Dr. C. Kasputis.

Kodēl lietuviai krikštyti kardu ir ugnimi.

Kol suvažiuos mano šeimos nariai iš visokių galų ir kraštų, manau, bus ne pro šalį truputį pakalbēti apie Klaipēdą iš istorinio ir politinio atžvilgių. Amerikos lietuviai ypatingai mažai apie tai žino. Klaipēda jiems beveik tai "terra incognita" — nežinomas kraštas.

Visi lietuvių ir Lietuvos vargai ir bēdos dalinai prasidējo su krikščionybe. Kitos tautos ir kraštai tuo atžvilgiu buvo laimingesni. Juose darbavosi tikri misionieriai, platindami su krikščionybe taip pat artimo meilę, šiokią tokią civilizaciją ir kulturą.

Pavyzdžiui, dabartiniuose Balkanuose Cyrilius ir Methodius slavams kartu su krikščionybe davē alfabetą, pritaikytą jų kalbai, taip vadinamą kirilicą. Jie išvertē daug raštų iš graikų į slavų kalbas, tuomi duodami slavams jų literaturos ir kulturos pradžią.

Panašiai buvo Vokietijoj, Airijoj, net Rusijoje ir daugely kitų kraštų.

Lietuvą, ant nelaimēs, krikštijo ne misionieriai tikra to žodžio prasme, bet paprasti žiaurųs ir plēšrųs tų laikų avantiuristai ir grobikai. Vieni jų, tai buvo sumanųs, praktiški vokiečiai, o kiti, — tai tušti, amžinai subankrutavę ir netvarkingi lenkai. Kaip vieni, taip ir kiti neva krikščionybēs platinimu prisidengę, ieškojo sau naujų žemių, grobių ir vergų.

Lietuvių apgyventos žemēs tais laikais tai buvo turtingiausia, parankiausia ir artimiausia šalis tokiai, taip sakant, medžioklei. Todēl lietuviai ir jų broliai prusai, kuršai, žemaičiai, latviai ir kiti baisiai nukentējo.

Kryžiuočių, kardininkų ir lenkų, taip vadinamieji, neva krikščionybē likusią dar nuo kardo ir ugnies lietuvių gentį padarē dvasioje paprastais vergais ir pastumē ją į tokią apatijos ir merdējimo balą, kad net išlikusieji vos tik dabar pradeda atsigaivinti ir save pažinti.

Vokietybēs banga Baltijos krašte.

Vokietybē pabaltijos kraštuose prasidējo laikais, kada Hansos (galinga šiaurių Vokietijos pirklių bendrovē) pirkliai iš Bremeno atvažiavo maždaug į tą vietą, kur dabar yra Ryga. Vēliau, pradžioje 13-to amžiaus, vyskupas Albertas įkurē Rygos pilį ir įstaigē kardininkų ordeną.

Netrukus kardininkai kardu ir ugnimi bekrikštydami, pavergē lēvų, latvių, kuršų ir estų žemes.

Dešimtame amžiuje lenkai pradējo veržtis į prusų (lietuvių gentis) žemes neva krikštymui. Negalēdami patys su prusais apsidirbti, lenkai sau talkon pakvietē kryžiuočių ordeną.

Taigi, iš šiaurēs ir iš pietų lietuvių gentys atsirado kaip ir stipriose vokiečių žirklēse. Nuo tų laikų ir prasidējo taip vadinamas vokiečių "Drang nach Osten" — veržimąsis į rytus. Tas vokiečių veržimasis dar ir šiandien nesustojo, tiktai šiandien jisai eina ir yra varomas kitais budais.

Mummel arba Memel

Kuršai ir žemaičiai nuolatos kovodami su virš minētais vokiečių ordenais, neleisdavo jiems susivienyti, arba, kaip jau minējau pirmiau, kryžiuočių ir kardininkų žirklēmis atpiauti visą lietuvišką pajurį.

Vienintelē vieta, per kurią tie du vokiečių ordenai turējo šiokį tokį susisiekimą, tai buvo siaura žemēs juosta pagal Baltijos jurą maždaug nuo Karaliaučiaus per Palangą į Rygą.

Kad susisiekimas butų lengvesnis ir, kad greičiau pavergus atkaklius kuršus ir žemaičius, Rygos kardininkai 1252 m. įkurē prie senos kuršių sodybos Klaipēdos Memelburgo, o ties Nemunu Georgenburgo pilį (dabartinis Jurbarkas).

Tai matote, kokiu budu ir kokiam tikslui atsirado Memel prie kuršių Klaipēdos. Tikslas visai paprastas: lietuvius pavergti ir juos germanizuoti.

Matyti, senovēs lietuviški dievai dar budi ir todēl sena Klaipēda vēl liko tikra Klaipēda. Memel, mažu-pu-mažu vēl išsidangins tenai, iš kur jisai atsibaladojo. Lygiai kaip jau seniai išsidangino Georgenburg, o jo vietoje liko Jurbarkas.

Vytautas ir Wilsonas.

Keistai skamba tie du vardai kruvoje, ar ne? Prašau nesistebēti ir nesijuokti! Abu tie vyrai lietuvius apsaugojo nuo galutinos germanizacijos. Vytautas didysis sumaniai, o p. Wilsonas, buvusis S. Valst. prezidentas, atliko dalinai tą patį darbą, nors lietuviai jam ne labai rupējo. Kad jau taip išeina, tai negalima gelbēti.

Po sunkios, nelygios ir atkaklios kovos, kuri tęsēsi suvirš penkiasdešimties metų viena seniausių lietuvių genčių — Prusai turējo pasiduoti vokiečiams ir dingo germanizacijos bangoje. Iš jų liko tiktai vardai jų krašto Prusija ir nekurių jų sodybų ir miestų.

Apsidirbę su prusais, vokiečiai įtempē visas savo jēgas, kad užimti lietuvių apgyventus žemių plotus Nemuno ir Dauguvos tarpe.

Per amžius kryžiuočiai ir kardininkai vargino Lietuvą užpuldinējimais ir karais iki Vytauto laikų.

Galop, prie Žalgirio Vytautas vokiečius sutriuškino ir šimtmečiams sustabdē jų ambiciją "Drang nach Osten", t. y. iki paskutinio didelio karo.

Paskutiniame kare, užēmus Lietuvą ir visą pribaltijos kraštą, vokiečiai energingai ruošēsi ir turējo išdirbę planus milžiniškai vokiečių kolonizacijai Lietuvoje, Latvijoje ir Estijoje.

Taigi kryžiuočių ir kardininkų praeities darbai vēl butų atsiekę savo tikslą, jei ne titaniška Amerikos aliantams pagalba.

Amerika davē smugį vokiškam imperializmui ir tokiu budu p. Wilsonas netiesioginiai pasidarbavo lietuviams, apsaugodamas juos nuo senų prusų likimo, t. y. nuo ištautējimo.

Tai tokia maždaug yra trumpa vokiečių veržymosi Lietuvon istorija. Jinai dar nepabaigta. Kitą sykį pakalbēsime, kas dalinai išgelbējo lietuvius nuo dabartinių naujų imperializmų, kurie atsirado po karo. Visi gerai žinote, kad lenkai su francuzų pagalba ir sutikimu butinai norējo praryti Lietuvą, bet kodēl tai nusigando ir net sutiko lietuviams perduoti Klaipēdą.

Kodēl ir kaip tai atsitiko pakalbēsime kitą sykį.

(Bus daugiau)

Naujasis Jungt. Valstijų Vice-Prezidentas John N. Garner ir jo žmona

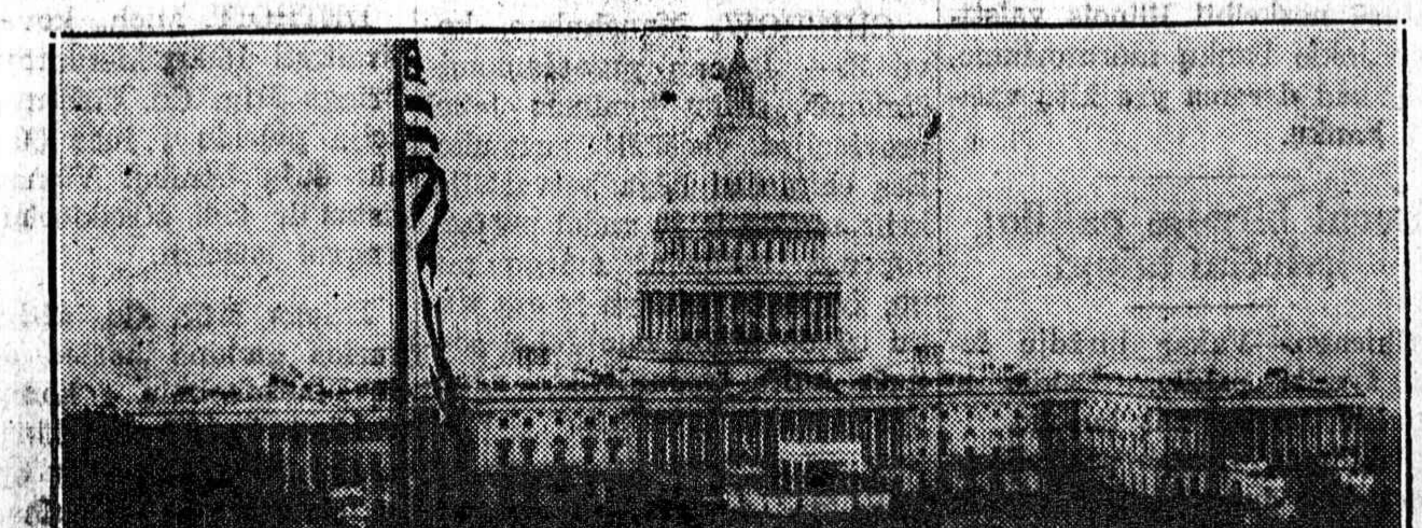

Jungt. Valstijų Kapitolius—Kongreso rumai, prie kurių šiandie įvyks naujojo prezidento, Roosevelto, inauguracijos iškilmēs.

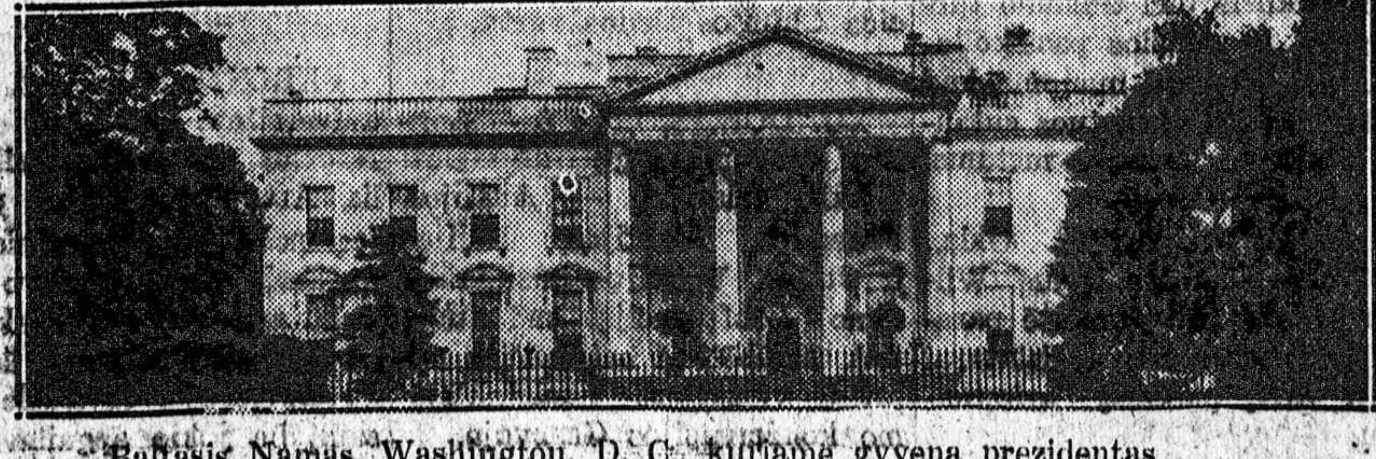

Baltasis Namas, Washingtou, D. C., kuriame gyvena prezidentas

KENTĒJIMAI
GREIT SUSTABDOMI UŽ MAŽĄ MOKESTĮ!

Nelaukite geresnių laikų aprupinimui savo sveikatos ar skausmų. Vēžis, Votis, Džiova, Operacijos ir kitos nepagydomos ligos paeina nuo nesigydymo, nuo neišvalymo kraujo, nuo Nervų, Odos, Vidurių, Kepenų, Žarnų, Inkstų ir kitų ligų. Jus galite greit pasveikti už mažą mokestį sekamu planu: No. 1: Bukite pats savo gydytoju. Gaukite pigų saugų Naminį Žolių Treatmentą su Motina Helena Žolių Toniku No. 1 ir kitus Gamtos Gydymo Saugus Žolių Vaistus. Arba No. 2 Specialikas Žolių ir Elektrikos Treatmentas. Ateikite tuojaus del Specialio Pasiulijimo $1.00. Išmēginimui už 50c. Pamatykite Dr. P. H. Simanskis. Kronišku Ligų Specialistą Kraujo, Nervų, Varicose Gyslų, Piles, Moterų Ligų. Gaukite *Dykai Egzaminaciją ir* $4.00 *Specialį Pasiulijimą* $2.50 *Treatmentas su* $1.50 *Buteliu Motina Helena* Tonikas No. 1. viską už $1.50. Atsineškite skelbimą arba rašykite Dr. P. B. Simanskis. 1869 N. Damen Ave., Chicago, Ill. N. 2-18-33.

PRANEŠIMAS

J. M. Locaitis

Noriu pranešti visiems lietuviams, o ypatingai tiems, kurie per mane darē bent kokį biznį su *Universal State Banku*, kad mes dabar atidarēme ofisą ir esame pilnai pasirengę patarnauti savo tautiečiams sekančiuose reikaluose:

Panaujiname morgičius ir iškolektuojame nuošimčius. Inšiuriname namus, rakandus ir automobilius. Mainome farmas ir namus ant morgičių. Perkame Lietuvos Laisvēs Bonus už "cash".

Taipgi reikalingiems duodame rimtų ir naudingų patarimų veltui. Prašome atsilankyti. Atminkite tą, kad "nauja šluota visuomet geriau šluoja."

J. M. LOCAITIS
(ELIAS and CO.)
6255 S. Western Ave.

KELIAUK Į LIETUVĄ

ŠVEDŲ AMERIKOS LINIJA

Iš New Yorko į KLAIPĖDĄ Per Gothenburgą

GREITA KELIONĖ Į LIETUVĄ per ŠVEDIJĄ

"BALTASIS ŠVEDŲ LAIVYNAS"
PIGIOS LAIVAKORTĖS

Išplaukimai iš New Yorko:

Drottningholm	Kovo 18 d.
Kungsholm.	Balandžio 1 d.
*GRIPSHOLM.	BALANDŽIO 22 D.
*KUNGSHOLM.	GEGUŽĖS 8 D.
Drottningholm.	Gegužės 20 d.
*GRIPSHOLM	GEGUŽĖS 27 D.

*Lietuvių Ekskursija.

Informacijų ir laivakorčių kreipkitės į vietinį agentą.
SWEDISH AMERICAN LINE
21 STATE ST., NEW YORK, N. Y.
CHICAGO, ILL. 181 N. Michigan Ave
BOSTON, MASS. 10 State Street
DETROIT, MICH. 73 Monroe Str.

Buy gloves with what it saves

Nēra reikalo mokēti 50c ar daugiau, kad gauti gerą dantų košelę. Listerine Tooth Paste, didelē tubas parsiduoda už 25c ji valo ir apsaugo dantis. 3c to galite sutaupinti ... iš kuriuos galite nusipirkti pirštinaites ar ką kita ... Lambert Pharmacal Co.

LISTERINE TOOTH PASTE 25c

SIUSKIT PER NAUJIENAS PINIGUS LIETUVON

To prašo Lietuvos žmonės ir taip pataria Lietuvos bankai

Garsinkitēs Naujienose

Auga Todēl, kad *turime* Liuospinigų

Biznio įstaigų ir Pavienių Asmenų naujų sąskaitų skaičius Drovers Banke nuolat auga todēl, kad ant rankų visuomet randasi liuospinigų. Cash pinigai ir Suv. Valstijų Valdžios užstatai sudaro didelę dalį Drovers turto.
Kalbame Lietuviškai. Klauskite p. Stungio.

DROVERS NATIONAL BANK TRUST & SAVINGS BANK
Halsted at 42nd St.
Bankinēs valandos: kasdien 9 ryto—3 v. popiet, Seredoj 9 ryto - 8 v. v., Subatoj 9 ryto—2 val. po piet.

Nusilpnējęs, Visai be Upo?

Keletas metų atgal įžymus Gydytojas Specialistas išrado kombinaciją vaistų, kurie darē stebuklus dēl ligonių, kurių organizmas buvo suglebęs ar tik vietomis arkyvus, ir kuriems reikējo daugiau kaip tik paprastą toniką. Ši preskripcija dabar yra pardavinējama visose vaistynyčiose tik už Dolerį už pilno mēnesio treatmentą. Jeigu po dvidešimts dienų jus nebusite užganēdintas, jusų Doleris jums bus sugrąžintas. Eikite į savo vaistynyčią ir paklauskite butelį tikro NUGA-TONE — žiurēkite, kad ant laibelio butų užrašyta ...

Nuga-Tone

LIETUVIAI!
Važiuokite Tiesiai į Klaipēdą
SU
Didele Vasarine Ekskursija
LAIVU
S. S. FREDERIK VIII
Iš New Yorko Birželio 3, 1933

LAIVAKORČIŲ KAINOS:

	Į vieną pusę	Į abi pusi
Trečia klesa	$92.00	$153.50
Turistine klesa	111.50	187.00
Kabinine klesa	132.50	245.00

— Taksai reikia primokēti —

Dēl platesnių informacijų, užsakymų ir laivakorčių kreipkitēs pas MUSŲ AGENTUS.

Ambraziejus, J., 168 Grand St. Brooklyn, N. Y.
Atlantic Travel Service, K. Sidabras, Prop., 342 W. Broadway, So. Boston, Mass.
Bartkevičius, P. 678 N. Main St., Montello, Mass.
"Dirva" 6820 Superior Ave., Cleveland, Ohio.
Molis, P. 1730—24th St., Detroit, Mich.
"NAUJIENOS", 1739 So. Halsted St., Chicago, Ill.
Trečiokas, A. S., 197 Adams St., Newark, N. J.
Urbsas, J. J., 187 Oak St., Lawrence, Mass.
Varašius, A., S. 12th and Carson St., Pittsburgh, Pa.
"Vienybē", 193 Grand St., Brooklyn, N. Y.
Veleckis, A. 502 South Ave., Bridgeport, Conn.
Washner, C. J. 1921 Carson St., Pittsburgh, Pa.
Žemantauskas, J. 130 Congress Ave., Waterbury, Conn.

arba kiti vietiniai autorizuoti agentai ar

Scandinavian-American Line
27 Whitehall St., New York, N. Y. | 130 No. LaSalle St., Chicago, Ill. | 248 Washington St., Boston, Mass.

Į LIETUVĄ

Yra smagu keliauti Hamburg-American Linijos garlaiviais by kuriuo metų laiku delto, kad garlaiviai turi Supimą Sulaikančius Prietaisus (Anti-Roll Tanks)
Kurie sumažina garlaivių supimąsi iki minimumo.
Reguliariai savaitiniai išplaukimai iš New Yorko į Hamburgą su greitu geležinkeliais susisiekimu į Lietuvą.
Iš New Yorko į Kauną ir Atgal Trečia Klase $173.50
Informacijų klauskite pas vietinį agentą arba

HAMBURG-AMERICAN LINE
177 N. MICHIGAN AVE. CHICAGO, ILL.

DIDŽIAUSIAS IŠPARDAVIMAS
SIMMONS
Pagarsējusių Springsinių Matrasų
The Beautyrest Mattress by SIMMONS

Dabar geriausia proga už mažą kainą įsigyti geriausią Matrasą.

SIMMONS BEAUTY REST turintis viduje net 837 plonų Sprindžinēlių	$33.75
SIMMONS ACE MATRASAI turinti viduj net 405 plonus Springselius	$27.50
SIMMONS DEEP SLEEP Springsiniai Matrasai parsiduoda už sumažintas kainas	$19.75
SIMMONS SLUMBER KING Springsiniai Matrasai, už didžiausią bargenų kainą	$14.75

Galima pirkti ir ant lengvų išmokējimų.
Matykite juos SIMMONS produktų autorizuotose krautuvēse

South West Sides Largest Stores — The Peoples Furniture Co. — Furniture, Radios, Pianos, Rugs, Stoves & Gen. Household Goods — Everything For The Better Homes

4177-83 Archer Ave. Cor. RICHMOND ST. | 2536-40 W. 63rd St. Cor. MAPLEWOOD AVE.

Tarp Chicagos Lietuvių

Keistučio Kl. nario balsas apie konstitucijos pataisymus

(Tęsinys)

Suprantu, Rusijos bolševikiškų relikvijų pedlioriams tas nesvarbu, jie bando narius įtikinti, kad yra tokių draugijų, kuriose tuos ir kitus darbus atlieka pats finansų raštininkas. Tiesa, yra, bet kokioj padėtyj tos Draugijos atsidurė? Ir aš pats savo laiku su tokia nelaiminga draugija "atsimufinau" pas Keistučio kliubą. Tik su maža išimčia toje draugijoje visus darbus atlikdavo vienas raštininkas ir atlikdavo pasak jo paties "visuomet gerai."

Konstitucijos pataisymo komisijos sąstatas.

Į virš kalbamą kliubo konstitucijos pataisymą komisijon įeina penki, Dr. Dundulis, F. Jakavičius, Yurganas, Kondroška ir St. Narkis. Apie du pirmuosius nieko netenka pasakyti, jie tinkami tam darbui, o pastarieji trys, reiškia didžiuma, sudaro diktaturos garbintojai. Kaip pastebėjau iš tų vyrukų kliubas nieko gero nesusilauks, nes juose verda neįmanomas kerštas prieš visus tuos kliubiečius, kurie diktaturos nepripažįsta.

"Nemoka paprastos tvarkos"

Ką jau kalbėti apie konstitucijos taisymą, jeigu jie nemoka paprastos tvarkos susirinkime prisilaikyti ir pirmininkas turi daug vargo pakol jų "įnešimus" sutvarko. Ypatingu bolševikėliu pasirodo St. Narkis, kuris net kartais rašydamas kliubo nariui laiškutį, pasirašo "jusų raštininkas". Didesnio drąsuolio ir su žiburiu nebutų galima rasti.

Juk mes kliubiečiai gerai žinome, kad Narkis nėra kliubo raštininkas. Matomai tas rusiškos diktaturos garbintojas gvoltu veržiasi į kliubo valdybą su tiklu buti raštininku.

"Kliubo konstitucija nusako..."

Su tokiais kliubo pagrindų—konstitucijos taisytojas rimtesni ir sveikai protaujanti kliubiečiai turi apsižiurėti kol dar nevėlu ir sekantį nedėldienį, kovo 5 d., susirinkime duoti jiems "atstavką". Tegul jie eina savo sojuzų konstitucijas ištaisyti, o ne Keistučio Kliubo.

Šalin diktatoriai, lai gyvuoja laisvas Keistučio Kliubas!

—*Vienas iš Kliubiečių.*

(Galas)

Rytoj Keistučio Kl. svarstys konstitucijos patais. projektą

Ragina visus narius į susirinkimą pributi ir balsuoti pagal "geriausį savo supratimą."

Keistučio Kliubo svarbus susirinkimas įvyks sekmadienį, kovo mėn. 5 d. Pradžia lygiai 12 val. pietų laiku, 4615 So. Mozart St. Visi kliubo nariai privalo dalyvauti, nes tarp kitų reikalų bus ir konstitucijos pataisymas.

Konstitucijos pataisymo komisija jau turi paruošus projektą ir šiame susirinkime reikės balsuoti už arba prieš priėmimą. Nariai turi buti susirinkime ir gerai tėmyti kada konstitucija bus svarstoma ir balsuoti pagal geriausią savo supratimą.

Blogas konstitucijos pataisymas gali daug padaryti kliubui morališkų bei finansinių nuostolių, o iš tų nuostolių bus didelė skriauda nariams. Užtat nariai turi buti sargyboje to taip svarbaus reikalo ir kad del nebuvimo susirinkime nereikėtų gailėtis. *A. J. S.*

Iš "Birutės"

Šį vakarą birutiečiai ir jųjų remėjai-pritarėjai susirinkę į Universal Kliubą, 814 W. 33 St. 8 val. vakare į šeimyniską vakarą. Birutiečiai atsisveikins su savo mokytoju Mikų Yozavitu, kuris vedė "Birutę" virš 2 metus. Mikas Yozavitas yra vienas iš gabių chorvedžių ir ateityje reikia laukti, kad jis bus vienas iš geriausių. Mikas yra Chicagos produktas yra užaugintas lietuviškoje dvasioje ir čia pat įgijęs muzikos mokslą ir gabus pianistas. Linkime Mikui gero pasisekimo ir atgal grįžti į Chicagą su didele energija. Taigi visi pasimatysime šį vakarą "Birutės" parengime.—**Busiu.**

DIDŽIOJI VASAROS EKSKURSIJA Į LIETUVĄ

Skandinavų Amerikos Linija jau gerai lietuviams žinoma, kaip reguliario susisiekimo su Klaipėda Linija, ir dėl daugelio jos rengtų pasekmingų ekskursijų. Ta linija dabar vėl teikia lietuviams progos keliauti į savo tėvynę, iš New Yorko tiesiog į Klaipėdą. S. S. Frederik VIII išplaukia iš New Yorko į Klaipėdą birželio 3 d. Šiame laive, tikimasi, bus daug lietuvių, vykstančių Lietuvių Agentų surengta ekskursija.

S. S. Frederik VIII yra didelis, greitas ir moderniškas įrengtas Skandinavų Amerikos Linijos laivas; vienas geriausių, koki kada lankėsi Lietuvos uoste. Laivas turi dideles kabinas šeimoms ir draugams, erdvius dėnius, užtektinai skaniai gaminto maisto ir gerą, mandagų patarnavimą visose klasėse.

Laivakortės nebrangios. Trečia klase tik $92.00 į vieną pusę, į ten ir atgal—$153.50, neskaitant taksų. Šios mažos kainos, pridėjus patarnavimą, laive patogumą, yra tikra proga šia ekskursija vykti į Lietuvą, atlankyti savo gimines ir pasilinksminti.

Kurie mano ateinančią vasarą vykti į Lietuvą, turėtų jau dabar pradėti teirautis ir tuo reikalu rupintis, kreipdamies į Naujienų Laivakorčių Skyrių, 1739 So. Halsted Ct., Chicago, Ill. del informacijų.

Kom. kandidatas į 9-to wardo alder. kalėjime rinkimų išvakarėse

John J. Daly buvo patupdytas šaltojon "atšalti" rinkimų dienai

John J. Daly, komunistų kandidatas į 9-to wardo, Roseland, aldermonus, praleido rinkimų išvakares kalėjime ir laimėjo trumpiausio "bado streiko" kaltininko titulą, kuomet jį suėmė pirmadienį vakare ir patupdė į šaltąją atilsiui prieš rinkimus.

Patupdytas Burnside nuovados kalėjime Daly paskelbė, kad jis badausiąs tol, kol jį nepaleis. Bet matyt jo tavorščiai, tebesidžiaugią laisvę, pabijojo netekti savo garbaus vado, todel sekantį rytą atbėgo į nuovadą su kaucija.

J. J. Daly buvo suimtas su keliais kitais už riaušių kėlimą prie bedarbių šelpimo stoties pirmadienį. Tų riaušių tikslas buvo sukompromituoti socialistus, kurie tuo laiku rengė masines prakalbas. Apie 500 komunistų susirinko prie stoties, bet policija juos greitai išvaikė paleisdami vandenį į juos iš ugniagesių dudų.

So. West Side

Lietuvių rakandų krautuvė ir dirbtuvė dabar siulo labai gerus bargenus

Jau nuo kelių metų šioje apielinkėje randasi šauniai įrengta rakandų krautuvė ir dirbtuvė. Vardas šios įstaigos: City Furniture Co., 2310 W. Roosevelt Road. Savininkai šios gražios ir didelės krautuvės yra lietuviai: M. P. Javarauskas ir J. Bartulis.

Patėmykit šioje "Naujienų" laidoje gražų skelbimą minėtos krautuvės. Žiurėkit, kaip jie dabar parduoda pigiai sėklyčios setus, matrasus, springsus del lovų ir skalbimui mašinas.

Reikia pažymėti, kad jų krautuvė yra didelė, o prekių prikrauta kupinai. Pasirinkimas yra kuodidžiausis. Pirkdami dabar šioje krautuvėje, galite nusipirkti pigiau.

—**Kaimynas.**

Šiandien palaidos Vincentą Balandį

BRIGHTON PARK.— Šiandien išlydėsime į amžiną tėvynę Vincentą Balandį, kuris per 32 metus darbavosi tarp lietuvių. Po trumpos ligos jis atsiskyrė nuo musų. Vincento kunas bus nulydėtas iš namų, 3316 W. 55th St., į Brighton Park bažnyčią ir iš ten į Šv. Kazimiero kapines.

"Vincentai, atsiskyrei nuo musų ant visados,
Nebesugrįši pas mus niekados,
Apleidai savo brolelius ir gerus prietelius,
Apleidai savo namelius ir mielus draugelius,
Lai šalta žemelė priglaus tave ant visados."

—**J. J. Bagdonas.**

Serga eilė roselandiečių; iš Kl. ir D-jų susirinkimo

Brolių ir Seserų Draugija prie Susivienijimo dar neprisidėjo

ROSELAND—A. Almonienė, A. Noručas, J. Jonikaitis sirgo, o P. Shusko, D. Tutlys, J. Žlibinas, P. Lepas, J. Bartauskas ir A. Nakarašis serga, kaip paaiškėjo paskutiniame Roselando Kliubų ir draugijų Susivienijime, įvykusiame kiek laiko atgal Strumilos svetainėje.

Prie susivienijimo turėjo prisidėti Brolių ir Seserų draugija, kuri metiniame susirinkime nutarė tai padaryti. Bet prisidėjimas buvo atidėtas kuriam laikui dėl nesusipratimo, kuris įvyko dėl knygų peržiurėjimo.

Susivinijimo susirinkime, kuris buvo trumpas ir nelabai skaitlingas nariais buvo svarstoma eilė klausimų, tarp jų užsimeldavimo ir atsimeldavimo blankų klausimas. Pasirodė, kad kai kurie nariai krečia "šposus" su Susivienijimu, nes neužsimokėję po du, tris mėnesius, reikalauja pašalpos jeigu susirgo savaitei, kitai. Susivienijimo konstitucijoje pažymėta, kad sergantis negali gauti pašalpos, iki visos jo duoklės užmokėtos.—**Korespondentas.**

SPORTAS

Ristynių vakaras lakunų naudai

Kaip visiems yra žinoma, šiais metais rengiasi į Lietuvą lėkti kapitonas Darius ir lakunas Girėnas. Ligi šiol jau tapo sukelta nemažai pinigų tos kelionės finansavimui, tačiau toli-gražu ne tiek, kiek reikalinga.

Kad pagelbėjus lietuvių lakunams, Chicagos ristikai sumanė surengti dideles ristynes. Ristynių pelnas yra skiriamas finansavimui lakunų kelionės.

Svarbiausioje poroje risis Johny Mason su Louis Mingelą. Tai bus, taip sakant, sprendžiamasis mušis už tai, kam turi priklausyti lietuvių pusiau sunkiojo svorio ristikų čempionatas. Ligi šiol tą garbę savinosi Mason. Bet Mingela sako, jog tikrenybėje tas čempionatas turėtų jam priklausyti.

Be to, risis dar Joe Bancevičius su Joe Rogacki, Don Bložis su Geo. Kogot, Tom Rolewicz su Uzaniu ir Adomas Widzes su John Olda. Jeigu atsiras oponentų, tai risis ir A. Gilius, kuris yra tikras milžinas ir sveria 315 svarų. Jis yra atvykęs iš Vilniaus.

Ristynės įvyks kovo 8 d. Chicagos Lietuvių Auditorijoje.

Remkite savo apielinkės biznierius

Nauja THOR 1933 skalbiama mašina. Kaina $49.50 iki $109.00

Nauja MAYTAG Frederick $49.50

Nauja VOSS už $39.00

Tėreikia mokėti po $1.00 į savaitę.

J. F. BUDRIK
INCORPORATED
3417-21 S. Halsted St.
Del pataisymo jusų radio pašaukite
Boulevard 4705-8167

RADIO PROGRAMAI:
Pasiklausykite nuolatinio radio programo kas nedėldienį WCFL, 970 k. nuo 1 iki 2 val. po pietų.
Ketvergais WHFC, 1420 k. Pradžia 7:30 vakaro.

PARDAVIMUI
Turime gražių farmų ¼ įmokant, likusius ant 20 metų 6%
Siunčia pinigus Lietuvon
Perka, parduoda arba išmaino namus ant farmų, farmas ant namų.
Padaro visokius legalius dokumentus
Notaras — Notary Public.
Apdrauda nuo ugnies ant namų, automobilių ir ant visokių kitokių daiktų.
Taipgi yra susitvėręs naujas taupimo kliubas po vardu Insurance Savings Club, tai yra vienintėlė ir stipriausi taupimo sistema.
Del platesnių žinių kreipkitės į
Park-Grant Realty Exchange
5016 W. 16th St.,
CICERO, ILL.
JAMES GODITUS, manager

Telephone HUMBOLDT 7276
TURKISH-RUSSIAN
TUB AND ELECTRIC BATHS
ELECTRIC CABINET—SEPARATE DEPARTMENT
OPEN DAY and NIGHT FOR LADIES
Barber Shop in Connection. 50 Feet Swimming Pool
2039-41 W. North Ave. Chicago
AT MILWAUKEE AVE and ROBEY ST. "L" STA.

TIKRI BARGENAI!

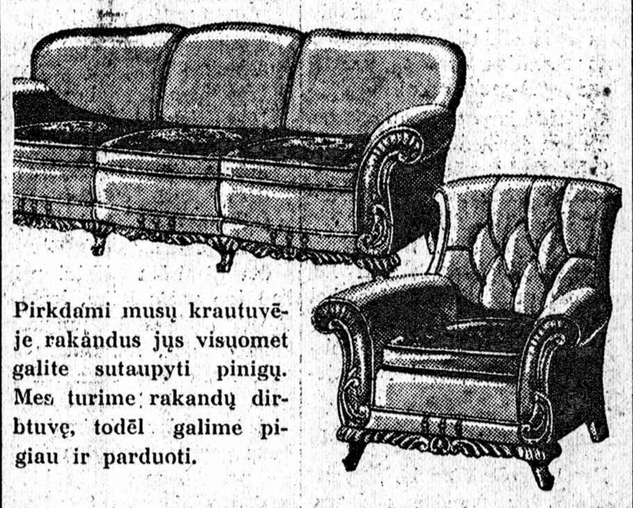

Pirkdami musų krautuvėje rakandus jųs visuomet galite sutaupyti pinigų. Mes turime rakandų dirbtuvę, todėl galime pigiau ir parduoti.

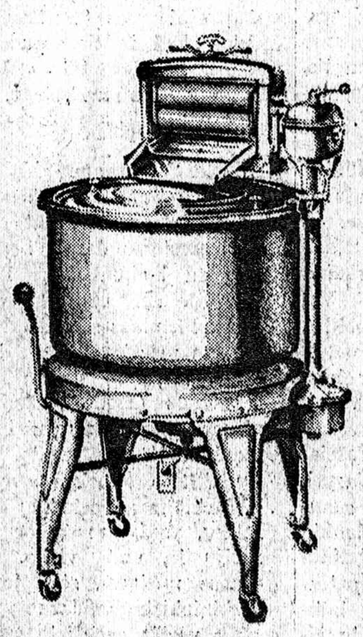

Štai yra keletas musų krautuvėje tikrai gerų BARGENŲ:

2-šmotų seklyčios setas vertės $95.00, dabar tik $39

Dubeltavi springsai, kitur parsiduoda nuo $7 iki $12, musų krautuvėje dabar tik $3.95

Vatiniai matracai, 50 svarų, po $2.95

SKALBIMUI MAŠINOS

Thor skalbimui mašinos po $37.50

Musų 100 pėdų pločio krautuvė yra užpildyta šimtais visokių bargenų. Jums visuomet apsimokės atsilankyti į musų krautuvę.

City Furniture Co.
M. P. Javarauskas ir J. Bartulis, Savininkai
2310 W. ROOSEVELT ROAD

DIDELĖ VASARINĖ EKSKURSIJA Į LIETUVĄ
Rengiama Vadovybėje
AMERIKOS LIET. LAIVAKORČIŲ AGENTŲ SĄJUNGOS
IŠPLAUKS IŠ NEW YORKO
GEGUŽĖS 20 D., 1933
PAGARSĖJUSIU GARLAIVIU
STATENDAM
(Keleiviai bus leidžiami į laivą gegužės 19 d., po 8 val. vakare)
● Skaniausio maisto gausingam suteikime patarnauja mandagus ir prityrę patarnautojai. Specialiai pasilinksminimai, kaip įvairus žaislai, koncertai, judomi paveikslai ir tt. Tyru oru vėdinamos kajutos, nekurios su reguliarėmis lovomis ir šiltu ir šaltu bėgančiu vandeniu, gražios viešcsios salės, ruiminga dėniai
Reikalaukite Iliustruotos Brošiurėlės su Kainomis
● Tai yra reta proga keliauti tokiose maloniose aplinkybėse ir savo tautiečių draugijoje tuo garlaiviu, kuris pagarsėjo tarpe lietuvių pasekoje visos eilės pirmiau rengtų Lietuvių Ekskursiju, atliktų su tokiu dideliu pasisekimu.
Platesniu Informaciju Klauskite Pas:
AMBRAZIEJUS, J. 168 Grand Street, Brooklyn, N. Y.
BARTKEVIČIUS, P. 678 N. Main Street, Montello, Mass.
„DIRVA," 6820 Superior Ave., Cleveland, Ohio
MOLIS, P. 1730—24th Street, Detroit, Mich.
„NAUJIENOS," 1739 So. Halsted Street, Chicago, Ill.
SEKYS, J. 433 Park Street, Hartford, Conn.
SIDABRAS, K. 342 W. Broadway, So. Boston, Mass.
TREČIOKAS, A. S. 197 Adams Street, Newark, N. J.
URBSAS, J. J. 187 Oak Street, Lawrence, Mass.
VARAŠIUS, A. S. 12th & Carson St., Pittsburgh, Pa.
„VIENYBĖ," 193 Grand Street, Brooklyn, N. Y.
VELECKIS, A. 502 South Ave., Bridgeport, Conn.
WASHNER, C. J. 1921 Carson St., Pittsburg, Pa.
ŽEMANTAUSKAS, JOHN 130 Congress Ave., Waterbury, Conn.
HOLLAND-AMERICA LINE

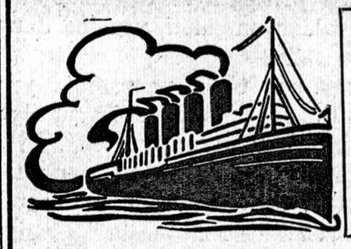

Jau tapo susitarta su laivų kompanijoms dėl šių metų EKSKURSIJŲ Į LIETUVĄ

NAUJIENŲ EKSKURSIJOS Į LIETUVĄ

PIRMA VELYKINĖ EKSKURSIJA
Išplauks KOVO 31, 1933
Laivu "BREMEN"
(Iš New Yorko į Bremeną) į 6 dienas ir iš ten Gelžkeliu į Klaipėdą
3 Klase į vieną pusę $101.50
į abi puses $166.50
Valdžios taksos $5.00

ANTRA EKSKURSIJA
(Rengiama su Lietuvių Laivakorčių Agentų Sąjunga)
Išplauks BALANDŽIO 22, 1933
Laivu "GRIPSHOLM"
Į Švediją, ir iš ten su persėdimu į Klaipėdą.
3 Klase į vieną pusę $92.00
į abi puses $153.50
Valdžios taksos $5.00

Prirengiame ir sutvarkome visus reikalingus kelionei dokumentus. Ofisas atdaras kasdien nuo 8 ryto iki 8 vak.
"NAUJIENŲ" Laivakorčių Skyrius.
1739 So. Halsted St., Chicago, Ill.

Rusiška ir Turkiška Pirtis
DOUGLAS BATHS
3514-16 W. ROOSEVELT ROAD
arti St. Louis Ave. Tel. Kedzie 8902
Vanos, lietaus ir druskos vanos. swimming pool.
Rusiška ir turkiška pirtis moterims seredomis iki 7 v. v.

Daktaras WISSIG
Kapitonas Pasauliniame kare
Specialistas iš Rusijos
GYDO VISAS LIGAS VYRŲ IR MOTERŲ PER 28 METUS NEŽIURINT KAIP UŽSISENĖJUSIOS ir NEIŠGYDOMOS JOS YRA
Speciališkai gydo ligas pilvo, plaučių, inkstų ir puslės, užnuodijimą kraujo, odos, ligas, žaizdas, reumatizmą, galvos skausmus, skausmus nugaroje, kosėjimą, gerklės skaudėjimą ir paslaptingas ligas. Jeigu kiti negalėjo jus išgyti, ateikite čia ir persitikrinkite ką jis jums gali padaryti. Praktikuoja per daugelį metų ir išgydė tukstančius ligonių. Patarimas dykai. OFISO VALANDOS: Kasdie nuo 10 valandos ryto iki 1 valandai ir nuo 5-8 valandai vakare. Nedėliomis nuo 11 ryto iki 1 val.
4200 West 26 St. kampas Keeler Ave. Tel. Crawford 5573

GARSINKITĖS "NAUJIENOSE"

NAUJIENOS

The Lithuanian Daily News
Published Daily Except Sunday by
The Lithuanian News Pub. Co., Inc.
1739 South Halsted Street
Telephone Roosevelt 8500

Editor P. GRIGAITIS

Subscription Rates:
$8.00 per year in Canada
$7.00 per year outside of Chicago
$8.00 per year in Chicago
3c per copy

Entered as Second Class Matter March 7th 1914 at the Post Office of Chicago, Ill. under the act of March 3rd 1879.

Naujienos eina kasdien, išskiriant sekmadienius. Leidžia Naujienų Bendrovė, 1739 S. Halsted St., Chicago, Ill. Telefonas Roosevelt 8500.

Užsisakymo kaina:

Chicagoje — paštu:	
Metams	$8.00
Pusei metų	4.00
Trims mėnesiams	2.00
Dviem mėnesiams	1.50
Vienam mėnesiui	.75
Chicagoj per išnešiotojus:	
Viena kopija	3c
Savaitei	18c
Mėnesiui	75c
Suvienytose Valstijose, ne Chicagoj, paštu:	
Metams	$7.00
Pusei metų	3.50
Trims mėnesiams	1.75
Dviem mėnesiams	1.25
Vienam mėnesiui	.75
Lietuvon ir kitur užsieniuose (Atpiginta)	
Metams	$8.00
Pusei metų	4.00
Trims mėnesiams	2.50

Pinigus reikia siųsti pašto Money Orderiu kartu su užsakymu.

VALDŽIOS PASIKEITIMAS

Šiandie pasitraukia Hooverio administracija ir jos vietą užima Roosevelto administracija. Šis įvykis reikš daugiau, negu tik asmenų pasikeitimą valdžioje. Su Hooveriu išeina iš valdžios republikonų partija, kuri kontroliavo Jungtinių Valstijų politiką per 12 metų. Prie valstybės vairo grįšta demokratai, kurie nuo Woodrow Wilson'o laikų buvo opozicijoje.

Šiais pasaulio suirutės, valstybės perversmų ir pilietinių karų laikais gali atrodyti kai kam, kad Amerika yra "atsilikusi nuo progreso", jeigu tokia stambi atmaina valdžioje įvyksta ramiu ir taikiu budu. Daugelyje kitų šalių valdžios geruoju iš savo vietų nesitraukia. Kad opozicija negalėtų valdžią pašalinti, tai jos, turėdamos savo rankose armiją, policiją ir teismus, savo priešams užima burną, smarkesniuosius tarpe jų uždaro į kalėjimą, ištremia arba sušaudo. Ir kol šitaip pažebota, prie žemės prislėgta ir terorizuojama opozicija suranda progos valdžią nugalėti, praeina daug metų.

Despotiškų valdžių amžius todėl paprastai yra ilgas. Jos tuomi didžiuojasi, ir jų šalininkai jų ilgą amžių laiko jų gerumo ir sekmingumo įrodymu. Visiems teko, pavyzdžiui, girdėti, musų bolševikus nuolatos bubnijant apie Rusijos sovietų valdžios "pastovumą": girdi, kiek kartų visoki "socialfašistai" pranašavo komunistų režimui galą, o jisai kaip gyvavo, taip tebegyvuoja! Tokiu pat budu fašizmo šalininkai garbina teroristinę Mussolinio diktaturą Italijoje, smetoniniai tautininkai — "naujos eros" valdžią Lietuvoje, ir t. t. Šitie "stiprių valdžių" garbintojai užmiršta betgi, kad Romanovų monarchija Rusijoje išgyvavo be pertraukos 300 metų, o kai kurios kitos nemažiau supuvusios valdžios išgyvavo po penkis šimtus ir po tukstantį metų (pav. monarchija Ispanijoje).

Tenai, kur valdžia nepakenčia opozicijos, valdžios priešams nėra kitokio kelio ją pakeisti, kaip tik per revoliuciją. Jeigu Amerikos žmonės nebutų turėję teisės balsavimo keliu pašalinti iš valdžios republikonus, tai tas krizis, kurį dabar šis kraštas pergyvena, butų ir čia iššaukęs platų revoliucinį sąjudį, riaušes, ginkluotus susirėmimus žmonių su policija ir kariuomene ir, gal but, sukilimą. Bet prie tos tvarkos, kokia veikia Jungtinėse Valstijose, kovoti su ginklais rankose prieš valdžią žmonėms nereikėjo. Jie nubalsavo, kad republikonai turi eiti lauk, o demokratai turi užimti jų vietas ir atitaisyti tą, ką senoji valdžia padarė blogo; ir jie laukia, kad demokratai parodytų, ką jie gali.

Ar naujoji administracija mokės ir galės tvarkyti dalykus geriau, tai, žinoma, klausimas. Bet juk ir revoliucijos keliu susidariusios valdžios anaiptol ne visuomet atlieka tą, ko žmonės iš jų tikėjosi.

Turint galvoje įvykius Vokietijoje, reikia pridurti, kad ne visur taikiu budu pasikeičia valdžios, kur žmonės turi balsavimo teisę. Nepakanka to, kad žmonės gali balsuoti. Demokratiškiausia balsavimo sistema turės mažai reikšmės, jeigu didelė dalis žmonių bus nusistačiusi balsavimo rezultatų nepripažinti, kuomet jie buna jiems negeri.

Vokietijoje nuo pat revoliucijos, kai tik buvo paskelbta demokratinė respublikos tvarka, dalis politiniai nesubrendusių darbininkų, įpasivadinusių "komunistais", bandė su ginklu rankose pasipriešinti balsavimui. Jie boikotavo rinkimus į steigiamąjį seimą ir nuolatos darė sąmokslus ir sukilimus prieš žmonių išrinktą valdžią. Kada tie sukilimai vaisių nedavė, tai komunistai ėmė dalyvauti rinkimuose, bet tiktai agitacijos tikslais: kad rinkimų kampanijos metu pąskleisti miniose "revoliucijos" obalsius ir paskui seime iš tribunos prie kiekvienos progos niekinti respubliką.

Šitą komunistų taktiką pasiėmė ir kita nauja vokiečių partija: "nacional-socialistai" (fašistai). Jos vadas Hitleris prieš dešimtį metų bandė taip pat, kaip ir komunistai, ginkluotu sukilimu įvykinti perversmą; bet jam nepavyko. Jisai buvo suimtas ir nuteistas į kalėjimą. Tuomet Hitleris su savo pasekėjais, gausiai šelpiamas dvarininkų ir dalies kapitalistų, ėmė vartoti rinkimus į parlamentą propagandai už savo idėjas. Markės infliacija, nugyvendinusi vidurines Vokietijos klases, ir baisus ekonominis krizis, kuris prasidėjo 1929 metais, paruošė derlingą dirvą Hitlerio propagandai, ir jisai šiandie stovi valdžios priešakyje.

Rinkimų sistema tiktai tenai pašalina smurtą ir revoliucinius (ar kontr-revoliucinius) sukrėtimus valstybėje, kur didelė dauguma žmonių yra tiek politiškai subrendę, kad jie **pasiduoda** balsavimu pareikštam kolektyviam sprendimui.

Apžvalga

SPAUDA APIE HITLERIO "PUČĄ" VOKIETIJOJE

Dauguma šios savaitės lietuvių laikraščių dar nesuspėjo pareikšti savo nusistatymą linkui fašistiško perversmo, kurį dabar Vokietijoje vykina Hitleris. Bet iš paduodamų juose žinių nuomanu, kad beveik nė vienas Hitlerio smurto neužgiria, arba bent nedrįsta viešai užgirti. Pažangioji spauda, suprantama, yra griežtai nusistačiusi prieš fašizmą. Taip, "Keleivis" sako, kad gaisras reichstage veikiausia buvo pačių hitlerininkų padaryta provokacija:

"Taigi išrodo," rašo Bostono savaitraštis, "kad parlamento rumų padegimas yra pačių fašistų suruošta provokacija tikslu užpulti savo priešus. Kovo 5 dieną bus naujo reichstago rinkimai. Visi komunistų kandidatai ir kalbėtojai sėdi uždaryti kalėjiman. Spauda užgniaužta. Vadinasi, padaryta taip, kad lygiai prieš rinkimus komunistams butų visiškai uždaryta burna — nei spausdinto, nei gyvo žodžio. Parlamento rumų padegimas tuo budu pasidaro labai naudingas fašistams triksas. Dėl to ir išrodo, kad jie patys jį padegė."

Teroristai prieš teroristus

Žinių agenturos praneša, kad Anglijos laikraščiai netiki vokiečių valdžios aiškinimais apie paskutinių dienų įvykius Vokietijoje. Jie mano, kad "naciai" (fašistai), kaltindami komunistus, tik ieško priekabės juos išnaikinti. Minėdamas tuos Anglijos spaudos pareiškimus, "D-gas" sako:

"Hitleris puola komunistus. Tačiau jie (hitlerininkai? — "N." Red.) nėra geresni už tuos pirmuosius (pastaruosius? — "N." Red.)."

Tai betgi yra tik maža dalis tiesos. Vokietijos fašistai kovoja ne prieš komunistus, bet prieš demokratinę respubliką ir darbininkų klasę. Komunistų atakavimas yra tik strategija.

Ir fašistai sarmatijasi fašistų

Brooklyno "Vienybė", kuri nuolatos su pamėgimu drapstosi demokratijos ir socializmo adresu, turėtų labai džiaugtis, kad Vokietijoje, galų gale, susidarė "tautiška valdžia". Bet ir jai, matyt, yra truputį kėktų dėl Hitlerio "valstybinių" ir "tautinių" žygių. Ji rašo:

"Šį gaisrą (reichstage. — "N." Red.) Vokietijos 'Nazi' vadas Adolf Hitler vadina pasikėsinimu paversti Vokietiją Sovietų Respublika. Jo įsakymu, tuoj pradėti areštuoti komunistų ir kitų darbininkų partijų vadai, taip pat areštuota ir keletas pacifistų. Kairieji laikraščiai dviem savaitėm uždaryti. Uždrausta parduoti ir spausdinti by kokią nepalankią Hitleriui literaturą. Vyriausybė uždraudė imti nepatikrintų žinių iš svetimų laikraščių ir neskelbti jokių žinių be vyriausybės leidimo.

"Suimtas komunistas Lubbe buk prisipažinęs, kad tam sąmoksle dalyvavo ir Vokietijos socialdemokratai (tokio beprotiško dalyko mums neteko niekur matyti. — "N." Red.). Yra gandų, jog radikalų partijos buvo nustačiusios laiką ir vietą Vokietijoje pradėti revoliuciją."

Čia visai kaip po gruodžio 17 dienos 1926 metų "pučo" Kaune: areštai, laikraščių uždarymas, žinių cenzura ir t. t. Ir visa tai daroma, kad "išgelbėti" kraštą nuo bolševikiško perversmo, kuris jau buvęs "suplanuotas" ir laikas jam buvęs paskirtas.

Brooklyno fašistų organo rašytojams, kurie seniai kelia į padanges gruodžio perversmą ir to perversmo didvyrių darbus, turėtų dabar iš džiaugsmo širdis alpti krutinėje. Nes Vokietijos "tautos vadas" Hitleris ne tik trempia "izmus" ir seimų tvarką, bet daro tai lygiai tokiu pat budu, kaip kad buvo padaryta Kaune. Tačiau jisai pastebi:

"Iš Holandijos praneša, kad tariamasis komunistas Lubbe esąs iš partijos jau pora metų prašalintas už šnipinėjimą partijos nenaudai...

"Užsienio spauda turi tendencijos manyti, kad Seimo Rumų uždegimas buvo pačių 'Nazi' arba hitlerininkų suprovokuotas dalykas, tačiau nei vieni nei kiti aiškiai nepasako (Ko? — "N." Red.)."

Vadinasi, ir "Vienybė" mano, kad Vokietijos fašistų "tautiški žygiai", gal but, yra ne tautos gelbėjimas nuo sovietų, o tik begėdiškas švindelis!!

Žioplumo rekordas

Bet štai kaip atsiliepė į Hitlerio "pučą" bimbininkų "Laisvė". Ji įdėjo neva karikaturą, kurioje parodoma "puvantis Vokietijos kapitalizmas" su Hitleriu po ranka, o jiems kelią barsto "Vokietijos socialistų partija." Po tuo besmegenišku piešiniu padėta žodžiai:

"Vokietijos fašistams rožėmis kelią nuklojo Socialdemokratų partijos vadai, kurie visą laiką kovojo prieš Komunistų Partiją. Dabar fašistai atsimoka ir jiems, ir socialistų laikraščius uždarinėdami. Eiliniai socialistai vis daugiau jungiasi su komunistais."

Čia užmiršta tiktai pridėti, kad tuo pačiu laiku, kada "eiliniai socialistai jungiasi su komunistais", **komunistų lyderiai**, kurie dar nėra kalėjime, bėga į Daniją!

Apie "rožių klojimą" fašistams geriau neplepėtų tie, kurie per 15 metų šaukė, kad parlamentai yra "buržuazijos išmislas", kad žodžio, spaudos ir organizacijų laisvė tai — "darbininkų mulkinimas", ir t. t.

Plepalas

"Sklokos" organe Valonis mokina socialistus "bendro fronto". Dabar, esą, pats laikas socialistams daryti bendrą frontą su komunistais, kada Vokietijoje ėmė visus smaugti Hitleris. Pirmiaus socialistai budavę tam priešingi:

"Berods, nuo Vienos konferencijos (1922) socialistai visuomet ir besąlyginiai atmesdavo bendrą frontą.

"Hitlerio kurką paveikė. Uždarinėjimas socialistų laikraščių, varžymas jų organizacijų ir, virš visko, eiliniuose nariuose stiprėjantis darbininkiško solidarumo jausmas verčia socialistų vadus pagalvoti."

Valonis į girdėjo varpais skambinant, bet nežino, kurioje bažnyčioje. Konferencija dėl bendro fronto tarpe socialistų Internacionalo vadų ir komunistų vadų įvyko ne Vienoje ir ne 1922 metais, bet Berlyne 1920 metais. Sovietų raudonoji armija tuomet nesenai buvo okupavusi nepriklausomą Gruzijos respubliką, kurios seimas, išrinktas visuotinu balsavimu, turėjo tris ketvirtadalius atstovų socialdemokratų. Iš Maskvos atvykę bolševikų "črezvyčaikos" buriai į okupuotąją Gruziją, gaudė ir galabijo socialdemokratus.

Berlyno konferencijoje socialistų Internacionalo atstovai pastatė šitokias "bendro fronto" sąlygas komunistų vadams: 1) kad komunistinė sovietų valdžia ištrauktų savo armiją iš Gruzijos ir leistų Gruzijos gyventojams laisvu balsavimu pasisakyti, ar jie nori priklausyti prie sovietų Rusijos, ar turėti nepriklausomą valstybę; 2) kad Gruzijoje, Rusijoje ir visuose kraštuose, kuriuos valdo komunistai, butų paleisti iš kalėjimų socialistai ir butų sugrąžinta socialistams spaudos, žodžio, organizacijų ir susirinkimų laisvė; kad komunistai liautųsi ardę socialistų vadovaujamas darbininkų organizacijas — partijas, unijas, kooperacijas ir t. t.

Visas šitas sąlygas komunistai atmetė. Gruziją paliuosuoti jie atsisakė, ir bolševikų vardu Radek pareiškė, kad Gruzija sovietų Rusijai yra reikalinga dėl gausingų **aliejaus šaltinių**, kurie yra tos Kaukazo respublikos teritorijoje. Paleisti socialistus iš kalėjimų ir sugrąžinti jiems pilietines teises komunistų vadai taip pat griežtai atsisakė. Suprantama, kad tuomet kalbėti apie trečiąjį punktą nebeliko prasmės.

Valonis plepa apie socialistų "besąlyginį atmetimą" bendro fronto, bet koks tas jo "bendras frontas", jisai nepaaiškina. Tikras bendras frontas yra galimas tiktai tenai, kur dvi susitarusios pusės naudojasi **lygiomis teisėmis**. Socialistai visur pripažįsta komunistams teisę organizuotis, agituot, leist laikraščius ir t. t. Tenai, kur socialistai turi galios valstybėje, jie apgina komunistus nuo persekiojimų (jeigu tik patys komunistai nevartoja smurto); pav. Lietuvoje socialdemokratai, įėję į valdžią, pravedė amnestijos įstatymą, kuriuo buvo paliuosuoti iš kalėjimo šimtai komunistų.

Bet komunistai lygių teisių socialistams nepripažįsta. Kaip aukščiaus minėtoji Berlyno konferencija parodė, komunistai reikalauja sau "teisės" socialistus šaudyt ir areštuot, socialistų spaudą ir organizacijas drausti, vykinti užkariavimo žygius prieš respublikas, kuriose yra socialistiškos valdžios, ir t. t. Šitokiomis sąlygomis daryti "bendrą frontą" su komunistais gali negut fašistai.

Faktinai Maskva iki šiol ir laikė bendrą frontą su Italijos Mussolini. Dabar Rusijos diktatoriai gal sudarys bendrą frontą su Hitleriu. Pradžia jau yra: komisaro Litvinovo vaišės pas Hitlerio užsienių reikalų ministerį.

KĄ ŽMONĖS MANO

Ką žmonės rašo iš bolševikų rojaus

Žemiau talpiname kitą laišką iš Sovietų Rusijos. Prieš keletą dienų šį laišką gavo vienas chicagietis nuo savo sesers ir pridavė jį mums, prašydamas paskelbti laikraštyje. Štai ką jam rašo sesuo, kuri išgyveno Rusijoje 21 metus, iš Uralo apygardos:

"Atsiprašau, kad taip ilgai tylėjau ir neatsakiau ant jusų laiškų. Pas mus toks baisus skurdas, kad gyvename, kaip bepročiai. Dėl bado nieko nebesinori žinoti, kas dedasi pasaulyje, bei duoti žinoti apie save. Ligi šių metų šiek tiek buvo galima užlaikyti gyvastis. Bet dabar nuo sausio 1 d. Uralo apygardoje atsisakė visai beduoti duonos. Rinkos uždraustos, — nieko negalima gauti, o ypač duonos. Agentai visur slankioja, ir jeigu sužino, kad kur pirkai duonos, tai pardavėją ir pirkėją baisiai nubaudžia — penkiais metais kalėjimo ir daugiau.

"Uždirbtus pinigus taipgi užturi ir nemoka po 2 ir 3 mėnesius, nes banke pinigų nėra. Tiems, kurie dirba, tai stolovoje vieną kartą per dieną duoda už pinigus pasninkiško valgio. Ir kas dieną tas pats: sušalusios bulvės ir daržovės. Knygelėn užrašo, kad jau gavai pavalgyti, ir vėl lauk kitos dienos. Duonos visai nematyti. Ir taip ukurstame pusgyvi.

"Badas ne dėl to, kad neužaugo. Praslinkusi vasara buvo puiku, šilta ir visuomet lijo į laiką. Bet žmonėms tenka badauti todėl, kad betvarkiai ukininkauja: pasėja per žingsnį grudus, o kitus sunaudoja savo gerovei, o ne žmonių labui.

"S. miestą žmonės apleidžia, — važiuoja į kitus miestus, kur girdi, kad duonos duoda. Mes taip pat greitu laiku norėjome važiuoti į Maskvą, kur gyvena vyro brolis. Pereitą vasarą trims savaitėms pas jį buvo nuvažiavęs mano sunus Vytautas. Grįžo labai dėkingas. Labai jam dėdė patiko, o dėdei Vytautas, Vadino atvažiuoti pas jį gyventi. Su juo visada susirašome. Jis labai apie mus rupinasi, ypač Vytautą labai myli ir stengiasi padaryti jį žmogumi. Bet nelaimė, kad dabartiniu laiku nieko neįsileidžia į Maskvą. Tur but, laikinai uždraudė. Tad taip ir pasilikome čia badauti. Jis gailisi, kad negali mums jokiu budu pagelbėti, kadangi valgomų daiktų neleidžia nei persiųsti, nei parvežti, o pinigai mums nieko negali pagelbėti. Tai taip ir gyvename ir vystame, kaip lapai, ne iš kokios ligos, o vien tik dėl bado.

"O kiek mes stengėmės, kad neskursti! Dirbome per ištisas dienas ir beveik naktis. Bet dabartiniu laiku tai nieko nebegelbsti. Tik dar gerai, kad gyvename švariame ir šiltame kambarėlyje bei turime neblogų drabužių ir avalinės. Todėl šalčio nekenčiame. O žiema šalta, — beveik visą laiką 30 laipsnių šalčio.

"Kai pažvelgi ant kitų šeimynų, tai baisu darosi. Pusnuogiai, pusbasiai vaikštinėja. Neturi nei duonos, nei malkų. Kambarių sienos sniegu apneštos. Malkų neduoda, o rinkoje kad ir yra, tai už puvėsių vežimėlį reikia 50 rublių mokėti. Jų užtenka tik kokioms šešioms dienoms.

"Kada mes norėjome į Lietuvą važiuoti, tai buvo lengviau gyventi. Buvome jau sutaupę ir pinigų. Bet dabartiniu laiku visus išleidome beveik vien tik ant malkų. Visas nusiraminimas — tai šiltas kambarėlis. Išeiname į darbą alkani ir grįžtame atgal alkani. Ir dar namie reikia dirbti.

"Nuvargę krintame į lovą miegoti. Bet atgulus negalima užmigti. Tušti viduriai kaukia. Niekas neskauda, o užmigti negalima. Vytautas atsikelia, pasiima knygą ar gitarą, — taip ir kankinasi be poilsio.

"Rodos, viską atiduotumei, kad kas nors kąsnelį duonos duotų. Mes užpelnome nemažai, — per mėnesį abudu padarome 500 rublių ir daugiau. Bet už tuos pinigus nieko negalima nusipirkti. Kiekviename mieste, o taip pat ir š. yra krautuvės, kurios vadinama 'torsinais'. Ten yra visko, bet galima pirkti tik už auksinius daiktus ir svetimų šalių pinigus.

"Pinigų, kuriuos buvome sumokėję už pasportus, negrąžino. Pasakė, kad mes neprivalome priešintis įstatymams. Esą, jeigu mes ir toliau jų reikalausime, tai busime patraukti atsakomybėn. Taip tie pinigai ir žuvo.

"Mano visa viltis žusta. Nebenorėjau visai atsiliepti. Bet pamaniau: jeigu mes greitai gulsime į kapus, tai jųs ir nežinosite, kur mes dingome..."

(Galas)

Guido da Verona. *Vertė K. A.*

GYVŲJŲ ŽMONIŲ PRAGARAS

(Tęsinys)

Indėnas jau buvo toli; jis laipsniškai skendo ruke. Loras ėjo pirma, o jis porą žingsnių atsilikęs. Abu buvo dar tvirti ir žygiavo per sniego dykumą.

Su didžiausiu sunkumu Cherardo atsistojo ant kojų; svirduliuodamas, jis graibė rankomis tuštumą. Paskui bandė bėgti...

—Vini... Vini... Pasilik...

Bet jis nebegalėjo bėgti, jis beveik nebegalėjo eiti. Tada jis išsitraukė revolverį ir paleido šuvį į indėną, paskui kitą... Bet tuoj pastebėjo, kaip indėnas pagreitino žingsnius ir pranyko ruke.

Ir dabar Cherardo smegenyse pradėjo suktis kiti žodžiai, kitos raidės. Iš pradžių tos raidės buvo nepaprastai didelės, bet paskui vis labiau ir labiau ėmė mažėti. Tos raidės sudarė žodžius, kurie skambėjo jo ausyse:

—Vini... Vini... Neapleisk...

Praėjo dar dvi dienos, trys dienos.

Du apleistu galvojo, jog esmėje nėra jokios prasmės daryti kokias nors pastangas, kad nenumirti. Kodėl nemirti? Kodėl susyk nepasiduoti tam, ko niekas negali išvengti, — arba dabar, arba vėliau? Su juo buvo gražioji Ivana, kuri iš pradžių buvo saulės spindulio meilužė, o paskui jo. Jis surado auksą, prigavingą geltsvą metalą; jis beveik pasiekė uždrausto pasaulio sieną... Kodėl nemirti?

Šiandien arba rytoj... Kada žmogaus amžius yra aprubežiuotas, — tatai nesudaro skirtumo. Nėra prasmės trokšti gyventi, kuomet pabaiga visko, prasmė visko tik viena: mirti.

Pasaulis buvo ten, kelių metrų, kelių tukstančių mylių atstume, Magelano užlajos pakrantėje, atskirtoje balta siena. Iš ten ėjo užimas, linksmumas, dainos, siautimas prigavingų aistrų... visko, kas juda, kad pasibaigti kur?... Kad sustoti kada?.. Kapuose.

Jis matė savo aitringus pavasarius, patraukiančias dvylikos metų amžiaus mergaites, besijuokiančias ir bedainuojančias, kurios buvo apsirišusios šiotėmis... Matė kažką ten, baltame name, gilumoje tamsaus parko, tarp puikių pievų muzikos, šviečiant vasaros nakties žvaigždėms... Taip, tai buvo kraujo srovelė — srovelė raudono kraujo...

(Bus daugiau)

ANTONINA BENECKIENĖ
po tėvais Zabarskiutė

Persiskyrė su šiuo pasauliu kovo 3 dieną, 8:00 valandą ryto 1933 m., sulaukus 27 metų amžiaus, paėjo iš Rigos.

Amerikoj išgyveno 20 metų.

Paliko dideliame nuliudime vyrą Mikolą, sunų Albertą, motinėlę Anielę, tėvą Antaną, dvi seseris Marijoną ir Heleną, brolį Bronislovą, švogerį Augustą Yakutis ir gimines.

Kunas pašarvotas randasi 4511 So. Whipple St.

Laidotuvės įvyks pirmadieny, kovo 6 dieną, 2:00 val. po piet iš namų bus nulydėta į Tautiškas kapines.

Visi a. a. Antoninos Beneckienės giminės, draugai ir pažystami esat nuoširdžiai kviečiami dalyvauti laidotuvėse ir suteikti jai paskutinį patarnavimą ir atsisveikinimą.

Nuliudę liekame,

Vyras, Sunus, Motina, Tėvas, Seserys, Brolis, Švogeris ir Giminės.

Laidotuvėse patarnauja graborius Eudeikis, Tel. Yards 1741.

Rytoj įvyks pirma "Pažangos" paskaita; tema, "Valdžia"

Vieta — Universal Kliubas; laikas — 2:30 po piet; paskaitą skaitys Dr. A. Montvidas.

Rytoj, kovo 5 d., Universal Kliubo kambariuose, 814 W. 33rd St., įvyks pirma "Pažangos", visuomeninio ir kulturinio veikimo sąjungos, paskaita. Ši organizacija rengia visą seriją paskaitų, kuriose žymus kalbėtojai diskusuos visus svarbius šių dienų klausimus. Rytoj yra pradžia ir todėl rengėjai tikisi susilaukti daug publikos.

Pirmą paskaitą skaitys Dr. A. Montvidas, generalis "Pažangos" organizatorius. Paskaitos tema — "Valdžia".

Pradžia 2:30 val. po piet, sekmadienį, kovo 5 d. Visi kviečiami atsilankyti.

(Vakar klaidingai pažymėtas Universal Kliubo adresas. Turi buti 814 W. 33rd Street, ant antro aukšto).

Byla dėl Antano Bojalos palikimo atidėta iki kovo 23 dienos

Valstija dar neprisiruošusi svarstymui; byla eina Felony teisme

Felony teismo teisėjas Donald McKinlay, kriminaliuose teismo rumuose, vakar atidėjo bylą prieš George Sliwką, Joną Ponelį ir J. F. Radžių dėl Antano Bojalos palikimo iki kovo 23 d.

Prieš juos yra išneštas "perjury"—kreivos priesaikos skundas. Teismas negalėjęs bylos svarstyti, nes prokuratura nebuvusi prisiruošusi.

Antano Bojalos palikimo klausimas figuruoja teismuose nuo pereitų metų. Pirmiausiai jis atsidurė Probate teisme, kur Bojalienės gyvenančios Lietuvoje, advokatai mėgino primesti suinteresuotiems įvairius kaltinimus. Šis teismas testamentą pripažino autentišku. Bet Bojalienės advokatai tuo nepatenkinti, ėjo toliau.

Ši įstaiga įrodo kooperatyvinių biznio metodų pasisekimą

Smulkių krautuvininkų kooperatyvas "Midwest Grocery Co." padarė didelį progresą 1932 metais.

Paskutinėmis dienomis laikraščiai talpino stambių korporacijų metinius raportus. Didžiumoje jie parodė nuostolį arba žymų apyvartos sumažėjimą 1932 metais.

Todėl ypatingai įdomu kiekvienam peržiurėti Midwest Grocery Co., smulkių detalinių krautuvių kooperatyvo raportą, kuris palygintas su 1931 m. raportu parodo žymų paaugimą apyvartoje. Viso apyvarta siekė $1,290,774 — 14% daugiau negu 1931 metais.

Kuomet šis kooperatyvas susiorganizavo, turto turėjo $38,700. Į du metu jis paaugo iki $78,903.02 su surplusu, o visi "asetai" padidėjo iki $169,598.70. Be to, nariams dvejų metų laikotarpyje atmokėta $43,891 "rebatais".

"Midwest" kooperatyvo sumanymas gimė keturi metai atgal. Per du metu ėjo organizavimo darbas. Sausio 1931 m. Midwest Grocery Company pradėjo veikti. Tuo laiku prie jos prisidėjo 200 krautuvininkų, o dabar priklauso virš 300 Chicagos ir apielinkių krautuvininkų.

RADIO

BUDRIKO RADIO VALANDA

Ryt dieną Jos. F. Budriko korporacija rengia lietuvių dainų ir muzikos radio programą iš stoties WCFL, nuo 1 val. po pietų. Programe dalyvaus lietuvių dainininkai: Elena Rakauskienė, soprano ir Stasys Rimkus, baritonas. Taipgi visa "Makalų" šeimyna ir Budriko akordionistai.

DELARA RAMANAUSKAITĖ

Persiskyrė su šiuo pasauliu kovo 2 dieną, 2 valandą po pietų 1933 m., sulaukus 1 mėnesio 17 dienų amžiaus, gimus Chicago, Ilinois.

Paliko dideliame nuliudime motiną Oną, tėvą Edvardą, brolį Petrą, 2 seseris Helen ir Genefą ir gimines.

Kunas pašarvotas randasi 4354 S. Wood St.

Laidotuvės įvyks pirmadieny, kovo 6 dieną, 8:00 val. ryte iš namų į Šv. Kryžiaus parapijos bažnyčią, kurioje atsibus gedulingos pamaldos už vėlionės sielą, o iš ten bus nulydėta į Šv. Kazimiero kapines.

Visi a. a. Delara Ramanauskaitės giminės, draugai ir pažystami esat nuoširdžiai kviečiami dalyvauti laidotuvėse ir suteikti jai paskutinį patarnavimą ir atsisveikinimą.

Nuliudę liekame,

Motina, Tėvas, Brolis, Seserys ir Giminės.

Laidotuvėse patarnauja graborius I. J. Zolp, Tel. Boulevard 5203.

ANTANAS IVANAUSKAS

Persiskyrė su šiuo pasauliu kovo 2 dieną, 4 valandą ryto 1933 m., sulaukęs 18 metų amžiaus, gimęs Chicagoj.

Paliko dideliame nuliudime motiną Agotą, 3 brolius Zigmontą, Stefoną ir Andriejų, 2 seseris Silvią ir Augustiną ir bobunę Eievą ir gimines.

Kunas pašarvoas randasi 9220 South Park Ave.

Laidotuvės įvyks Antradieny, kovo 7 dieną, 9 val. ryto iš namų į Šv. Johakimo parapijos bažnyčią, 91 ir Langley Ave, kurioje atsibus gedulingos pamaldos už vėlionio sielą, o iš ten bus nulydėtas į Šv. Kazimiero kapines.

Visi a. a. Antano Ivanausko giminės, draugai ir pažystami esat nuoširdžiai kviečiami dalyvauti laidotuvėse ir suteikti jam paskutinį patarnavimą ir atsisveikinimą.

Nuliudę liekame,

Motina, Broliai, Seserys ir Babunė.

Laidotuvėse patarnauja graborius I. J. Zolp, Tel. Boulevard 5203.

ANTANAS MOZERIS

Persiskyrė su šiuo pasauliu kovo 2 dieną, 5:30 valandą vakare 1933 m., sulaukęs pusės amžiaus, gimęs Tauragės apskr., Gaurės parap., Kukiškių kaime.

Amerikoj išgyveno 30 metų.

Paliko dideliame nuliudime dukterį Agotą, sunų Pranciškų, 3 seseris, Petronėlė Kasinskienė, Agotą Gaubienę Rockford, Ill. ir Pranciška Kumžienė Chicago ir gimines.

Kunas pašarvotas randasi 2518 W. 40 Street.

Laidotuvės įvyks pirmadieny kovo 6 dieną, 8 val. ryte iš namų į Nekalto Prasidėjimo Panelės Šv. parapijos bažnyčią, kurioje atsibus gedulingos pamaldos už vėlionio sielą, o iš ten bus nulydėtas į Šv. Kazimiero kapines.

Visi a. a. Antano Mozerio giminės, draugai ir pažystami esat nuoširdžiai kviečiami dalyvauti laidotuvėse ir suteikti jam paskutinį patarnavimą ir atsisveikinimą.

Nuliudę liekame,

Duktė, Sunus, Seserys ir Giminės.

Laidotuvėse patarnauja graborius Eudeikis, Tel. Yards 1741.

Stanislovas Kibartas

Persiskyrė su šiuo pasauliu kovo 2-rą dieną, 8:30 valandą ryte 1933 m., sulaukęs apie 34 metų amžiaus, gimęs Lietuvoj, Raseinių apskr., Luolių parap. ir miestelyj.

Paliko dideliame nuliudime 2 seseris Elenorą ir švogerį Juozapą Malkevičius, Antaniną ir švogerį Juozapą Wonderius, sesers sunus Antaną Tatarėlį, Dominiką Dausiną, Pranciškų, Stanislovą ir Antaną Wonderius, ir gimines, o Lietuvoj 2 seseris Kazimierą ir Teklę brolį Juozapą ir gimines.

Kunas pašarvotas randasi 3612 So. Lowe Ave., Boulevard 0808.

Laidotuvės įvyks pirmadieny, kovo 6-tą dieną, 8-tą val. iš ryto iš namų į Šv. Jurgio parapijos bažnyčią, kurioje atsibus gedulingos pamaldos už vėlionio sielą, o iš ten bus nulydėtas į Šv. Kazimiero kapines.

Visi a. a. Stanislovo Kibarto giminės, draugai ir pažystami esat nuoširdžiai kviečiami dalyvauti laidotuvėse ir suteikti jam paskutinį patarnavimą ir atsisveikinimą.

Nuliudę liekame,

Seserys, Švogeriai, Seserų Sunai ir Giminės.

Laidotuvėse patarnauja graborius A. Masalskis, Tel. Boulevard 4139.

Petras Norgelas

Persiskyrė su šiuo pasauliu kovo 2 d., 1 val. iš ryto, 1933 m., sulaukęs 37 m. amžiaus; gimęs Utėnos apskr., Lieliunų parap., Mačionių kaime. Amerikoj išgyveno 19 metų. Paliko dideliame nuliudime moterį Emiliją, po tėvais Martinavičiutę, dukterį Aldoną, sunų Alfonsą ir vieną brolį Mikolą, pusseserę Elzbietą ir švogerį Pranciškų Bistrius, o Lietuvoj 2 seseris, gimines ir draugus. Kunas pašarvotas randasi 652 W. 18th St., telefonas Canal 6619.

Laidotuvės įvyks kovo 6 d. 8:30 val. iš ryto iš namų į Dievo Apveizdos parapijos bažnyčią, kurioje atsibus gedulingos pamaldos už velionio sielą, o iš ten bus nulydėtas į Šv. Kazimiero kapines.

Visi a. a. Petro Norgelo giminės, draugai ir pažįstami esat nuoširdžiai kviečiami dalyvauti laidotuvėse ir suteikti jam paskutinį patarnavimą ir atsisveikinimą.

Nuliudę liekame

Moteris, Duktė, Sunus, Brolis, Seserys ir Giminės.

Laidotuvėse patarnauja graborius J. F. Radžius, tel. Canal 6174.

Ofiso Telefonas Yards 0344
Dr. Vincentas S. Norkus
KOJŲ SPECIALISTAS
Valandos Kasdieną
9 iki 12, 2 iki 5, 7 iki 8:30
756 W. 35th St.
CHICAGO, ILL.

Graboriai

Telefonas Yards 1138
Stanley P. Mažeika
Graborius ir Balzamuotojas
Moderniška Koplyčia Dovanai
Turiu automobilius visokiems reikalams. Kaina prieinama
3319 Auburn Avenue
CHICAGO, ILL.

Tel. Lafayette 3572
J. Liulevičius
GRABORIUS ir BALSAMUOTOJAS
Patarnauja Chicagoje ir apielinkėje.
Didelė ir graži Koplyčia dykai.
4092 ARCHER AV.

SIUSKITE GĖLES TELEGRAMA
LOVEIKIS
KVIETKININKAS
NUSKINTOS KVIETKOS
Pristatom į Visas Miesto Dalis
Vestuvėms, Bankietams ir Pagrabams Vainikai
3316 S. Halsted St. Tel. Boulevard 7314

Nepalikite Jusų Mylimų Kapo Nepaženklinę
Dabar geriausias laikas užsisakyti Paminklą
Pirkite Tiesiai iš Dirbtuvės
VENETIAN MONUMENT CO.
523-27 N. Western Ave.
Phone SEELEY 6103
Mes padarome ant užsakymo bile kokį Paminklą musų dirbtuvėje
Įsteigta nuo 1885 m.
Del Informacijų Pašaukite
A. S. VALUNAS
Berkshire 1487

Seniausia ir Didžiausia
LIETUVIŲ
GRABORIŲ ĮSTAIGA
EUDEIKIS ir vėl nustebino publiką su savo nupigintomis kainomis už aukštos rušies palaidojimą. Mes nieko nerokuojame už atvežimą mirusio žmogaus kuno į musų įstaigą iš bile kokios miesto dalies.
Reikalui esant, musų automobilius atvažiuos į jusų namus ir atveš į musų įstaigą, kur galėsite pamatyti didžiausį pasirinkimą grabų ir kitų reikmenų ir už tą patarnavimą Jums visai nieko nereikės mokėti, nežiurint į tai, ar jus ką pirksite, ar ne.
EUDEIKIS yra vienatinis lietuvių graborius, kuris teikia ambulance patarnavimą su ekspertu lietuviu patarnautoju. Dykai Keturios Moderniškos Koplyčios Dėl šermenų. Pašaukite EUDEIKĮ pirm negu kreipsitės kur kitur.
EUDEIKIS
JUSŲ GRABORIUS
Didysis Ofisas
4605-07 South Hermitage Avenue
Visi Telefonai: YARDS 1741 ir 1742

Graboriai

I. J. ZOLP
GRABORIUS
1646 West 46 St.
Tel. Boulevard 5203 ir 8413
1327 So. 49 Ct.
Tel. Cicero 3724. Koplyčia dykai

Lachavich ir Sunus
LIETUVIS GRABORIUS
Patarnauja laidotuvėse kuopigiausia. Reikale meldžiame atsišaukti, o musų darbu busite užganėdinti.
Tel. Canal 2515 arba 2516
2314 W. 23rd Pl., Chicago
SKYRIUS:
1439 S. 49 Ct., Cicero, Ill.
Tel. Cicero 5927

Tel. Republic 3100-3101
KOPLYČIA IR VARGONAI DYKAI
J. J. BAGDONAS
Graborius
2506 West 63rd St.
Nuliudimo valandoje patarnauju simpatingai ir iškilmingai su muzika, dainomis, prakalbomis ir su tinkama pagarba nulydžių į amžiną poilsio vietą.

S. M. SKUDAS
Lietuvis
GRABORIUS IR BALSAMUOTOJAS
Didelė ir graži koplyčia dykai
718 W. 18 St.
Tel. Roosevelt 7532

Phone Boulevard 4139
A. MASALSKIS
Musų Patarnavimas laidotuvėse ir kokiame reikale visuomet esti sąžiningas ir nebrangus todėl, kad neturime išlaidų užlaikymui skyrių.
3307 Auburn Ave.
CHICAGO, ILL.

Akių Gydytojai

DR. VAITUSH, OPT.
LIETUVIS AKIŲ SPECIALISTAS
Palengvins akių įtempimą, kuris esti priežastimi galvos skaudėjimo, svaigimo akių aptemimo, nervuotumo, skaudamą akių karštį, nuima kataraktą, atsitaiso trumparegystę ir toliregystę. Prirengia teisingai akinius. Visuose atsitikimuose egzaminavimas daromas su elektra, parodančia mažiausias klaidas. Specialė atyda atkreipiama į mokyklos vaikus. Valandos nuo 10 iki 8 v. Nedėliomis pagal sutartį. Akinių kainos per pusę pigiaus, kaip buvo pirmiau.
Daugely atsitikimų akys atitaisomos be akinių. Kainos pigiau kaip pirmiau.
4712 South Ashland Ave.
Phone Boulevard 7589

Tel. Yards 1829
DR. G. SERNER
LIETUVIS AKIŲ SPECIALISTAS

Patyrimas Komplikuotuose Atsitikimuose
Ofisas ir Akinių Dirbtuvė
756 West 35th St.
kampas Halsted St.
Valandos nuo 10—4, nuo 6 iki 8
Nedėliomis nuo 10 iki 12

Tel. Central 5525, Dearborn 7324
DR. KARL NURKAT
(NURKAITIS)
Atsakančiai pritaiko akinius Vaikams ir suaugusiems.
Akinius del skaitymo galite gauti už $2
5 *So. Wabash Ave., Room* 300
Valandos nuo 11 ryto iki 1 po piet ir nuo 2 iki 4 v. p. p.

Lietuviai Gydytojai

DR. MARGERIO
PRANEŠIMAS
Persikėliau į erdvesnę ir patogesnę vietą
3325 So. Halsted St.
Valandos: nuo 10 ryto iki 2 po pietų ir nuo 6 iki 8 vakare
Šventadieniais nuo 10 iki 12
Phone Boulevard 8483

DR. C. K. KLIAUGA
Dentistas
Valandos nuo 9 — 9
2420 W. Marquette Rd.
arti Western Avenue
Phone HEMLOCK 7828

DR. C. KASPUTIS
DENTISTAS
Grįžo iš Europos ir vėl praktikuoja senojoj vietoj.
VALANDOS: 10-12 A. M. 2-6 P. M. 7-9 P. M. Sekmadieniais ir ketvirtadieniais pagal susitarimą.
3335 So. Halsted St.
Tel. BOULEVARD 9199

A. MONTVID, M. D.
West Town State Bank Bldg.
2400 W. *Madison St.*
Val. 1 iki 3 po pietų, 6 iki 8 vak.
Tel. Seeley 7330
Namų telefonas Brunswick 0597

A. L. Davidonis, M.D
4910 So. Michigan Avenue
Tel. Kenwood 5107
VALANDOS:
nuo 9 iki 11 valandai ryte:
nuo 6 iki 8 valandai vakare.
apart šventadienio ir ketvirtadienio

A. K. Rutkauskas, M.D.
4442 *South Western Avenue*
Tel. Lafayette 4146
VALANDOS:
nuo 9 iki 11 valandai ryto
nuo 6 iki 9 valandai vakaro

Ofiso Tel. Boulevard 5913
Rez. Tel. Victory 2343
DR. BERTASH
756 W. 35th St.
Cor. of 35th & Halsted Sts)
Ofiso valandos nuo 1-3, nuo 6:30-8:30
Nedėldieniais pagal sutartį.

Ofiso ir Rez. Tel. Boulevard 5914
DR. NAIKELIS
756 W. 35th St.
(Cor. of 35th & Halsted Sts)
Ofiso valandos: nuo 2-4, nuo 7-9
Nedėldieniais pagal sutartį.

Daktaras V. A. Šimkus
GYDYTOJAS IR CHIRURGAS
Gydo savo ofise patinusias, išputusias blauzdų gyslas.
Valandos nuo 1 iki 4 ir nuo 7 iki 9 v.
Nedėliomis nuo 10 iki 12.
3343 *South Halsted Street*
Tel. Boulevard 1401

Phone Boulevard 7042
DR. C. Z. VEZELIS
Dentistas
4645 So. Ashland Ave.
arti 47th Street

DR. T. DUNDULIS
GYDYTOJAS IR CHIRURGAS
4142 *Archer Avenue*
Telefonas Virginia 0036

DR. A. L. YUSKA
2422 W. *Marquette Rd.*
kampas 67th ir Artesian Ave.
Telefonas Grovehill 1595
Valandos nuo 9 iki 11 ryto, nuo 2-4 ir 7-9 po pietų, seredoms po pietų ir nedėlioms pagal susitarimą

DR. ATKOČIUNAS
DENTISTAS
3147 So. Halsted St.
Paned., Sered. ir Subat. 2-9 val.
Kitomis dienomis pagal sutartį

Lietuviai Gydytojai

Rez. 6600 *South Artesian Avenue*
Phone Prospect 6659
Ofiso Tel. Canal 0257
DR. P. Z. ZALATORIS
GYDYTOJAS IR CHIRURGAS
1821 *So. Halsted Street*
CHICAGO, ILL.

DR. M.T. STRIKOL'IS
GYDYTOJAS IR CHIRURGAS
OFISAS
4645 S. Ashland Ave.,
Ofiso valandos nuo 2 iki 4 ir nuo 6 iki 8 val. vak. Nedėliomis pagal sutartį
Ofiso Tel.: Boulevard 7820
Namų Tel.: Prospect 1930

Phone Canal 6122
DR. S. BIEŽIS
GYDYTOJAS IR CHIRURGAS
2201 West 22nd Street
Valandos: 1—3 ir 7—8
Seredomis ir nedėliomis pagal sutartį
Rezidencija 6628 *So. Richmond Street*
Telefonas Republic 7868

Dr. Suzana A. Slakis
Moterų ir Vaikų ligų Specialistė
4145 Archer Ave.
Ofiso Tel. LAFAYETTE 7337
Ofiso val. kiekvieną dieną nuo 9 iki 12 ryto (išskyrus seredomis). Taipgi nuo 4 iki 8 val vakare. Utarninkais ir Ketvergais.
Rez. Tel. HYDE PARK 3395

PRANEŠIMAS
Mano ofisas vel bus atidarytas ir pacientus priimsiu pradedant nuo pirmadienio, sausio 15 dienos, 1933
DR. A. J. GUSSEN
DENTISTAS
4847 W. 14th St.
Cicero, Ill.

Ofiso tel. Lafayette 7031
Dr. V. E. Siedlinskis
DENTISTAS
4143 Archer Avenue

Įvairus Gydytojai

Phone Armitage 2822
DR. W. F. KALISZ
1145 *Milwaukee Avenue*
Valandos: 12 iki 2 ir 6 iki 8 P. M.
Seredos vakare uždaryta
Nedėlioj pagal sutartį

DR. HERZMAN
— IŠ RUSIJOS —
Gerai lietuviams žinomas per 25 metus kaipo patyręs gydytojas chirurgas ir akušeris.
Gydo staigias ir chroniškas ligas vyrų, moterų ir vaikų pagal naujausius metodus X-Ray ir kitokius elektros prietaisus.
Ofisas ir Laboratorija:
1025 W. 18*th St., netoli Morgan St*
Valandos: nuo 10—12 pietų ir nuo 6 iki 7:30 val. vakaro.
Tel. Canal 3110
Rezidencijos telefonai
Hyde Park 6755 *ar Central* 7464

DR. CHARLES SEGAL
Praktikuoja 20 metai
OFISAS
4729 *South Ashland Ave.*, 2 *lubos*
CHICAGO, ILL.
SPECIALISTAS DŽIOVOS
Moteriškų, Vyriškų ir Vaikų ligų
OFISO VALANDOS:
Nuo 10 iki 12 val. ryte, nuo 2 iki 4 val. po pietų ir nuo 7 iki 8:30 val. vakaro Nedėl. nuo 10 iki 12 v. dieną
Phone Midway 2880

Telefonas Yards 0994
Dr. MAURICE KAHN
4631 *South Ashland Avenue*
Ofiso valandos:
Nuo 10 iki 12 dieną, 2 iki 3 po piet, 7 iki 8 val. Nedėl. nuo 10 iki 12
Rez. Telephone Plaza 3200

Ofiso: Tel. Victory 6893
Rez. Tel. Drexel 9191
DR. A. A. ROTH
Rusas Gydytojas ir Chirurgas
Specialistas odos ligų ir veneriškų ligų
Ofisas
3102 So. Halsted St.
kampas 31st Street
Val.: 10—11 v. ryto, 2—4, 7—9 v.v.
Nedėliomis ir šventadieniais 10—2.

Advokatai

A. A. SLAKIS
Advokatas
Miesto Ofisas 77 *W. Washington St.*
Room 905 Tel. Dearborn 7966
Valandos: 9 ryto iki 4 po pietų
Vakarais: Utarn. ir Ketv.—6 iki 9 val
4145 *Archer Ave. Tel. Lafayette* 7337
Namų Tel. Hyde Park 3395

JOHN B. BORDEN
LIETUVIS ADVOKATAS
105 W. Monroe St., prie Clark
Telefonas State 7660; Valandos 9—5
West Side: 2151 W. 22nd St.
Panedėlio, Seredos ir Pėtnyčios vak. 6 iki 9
Telefonas Canal 0660
Namai: 6459 S. Rockwell Street
Utarninko, Ketvergo ir Subatos vak. 7 iki 9
Telefonas Republic 9600

JOSEPH J. GRISH
Lietuvis Advokatas
4631 *South Ashland Ave.*
Tel. Boulevard 2800
Res. 6515 *So. Rockwell St.*
Tel. Republic 9723

ŠIANDIEN SUJUNGS CHICAGOS BEDARBIUS KOVAI UŽ GERESNĮ BUVĮ

Federation of Unem. Workers' Leagues of America šaukia masinį mitingą Temple Hall

Priims rezoliuciją, kurią pasiųs naujam prezidentui Franklin D. Roosevelt.

Kuomet naujas prezidentas Franklin D. Roosevelt šiandien Washingtone iškilmingai, krašto "smetonos" apsuptas, priims priesaiką, Chicagos ir visų J. V. centrų bedarbiai sukaupę jėgas parodys jam, kad jie yra pirmas ir svarbiausias klausimas su kuriuo jis turės susidurti.

"Bedarbės klausimo rišimas parodys šaliai ar priežadai, kuriuos F. Rooseveltas darė prieš rinkimus, buvo tik tušti žodžiai, ar juose buvo nors kiek nuoširdumo," pareiškė vienas kalbėtojų, kuris šiandien 2:30 pp. prabils į tukstančius bedarbių, susirinkusius Temple Hall, prie Van Buren ir Marshfield gatvių.

Sujungs bedarbius solidariškumo dvasioje.

Toje salėje Federation of Unemployed Workers Leagues of America, nacionalė bedarbių organizacija, rengia didžiulį masinį mitingą, kad sujungti visus bedarbius ir darbininkus solidariškumo dvasioje išreikšti protestą prieš dabartinį bedarbių klausimo rišimą ir pasiųsti Rooseveltui reikalavimus tuojaus susirupinti jų padėjimu.

Kalbės žymųs kalbėtojai.

Mitinge kalbės eilė žymių kalbėtojų, kaip Carl Borders, John Paul Jones, Carl Berreiter ir James Mullenbach. Patys bedarbiai išpildys muzikalį programą, kuris įvyks tarp kalbų. Šiame mitinge pasirodys ir bedarbių dudų orkestras, kurį suorganizavo Chicago Workers' Committee on Unemployment.

Šis bedarbių mitingas, į kurį kiekvienas darbininkas ir bedarbis turėtų atsilankyti, priims sekančio turinio rezoliuciją, kurią šiandien pasiųs prezidentui Rooseveltui:

Rezoliucija Rooseveltui.

"Mes vargstame ketvirtą bedarbės žiemą. Nei viena krašto dalis neištruko iš šios baisios nelaimės nagų. Jos bado, šalčio ir ligų aukų skaičius didėja diena iš dienos. Tukstančiai benamių berniukų ir mergaičių trankiojasi po kraštą. Blogas, nepakankamas maistas ir ligos, kurias jis atneša, pavertė stiprius darbininkus, sveikus žmones į šmėklas. O pagerėjimo dar nematyti.

"Bedarbės problema — yra nacionalė problema. Su ja, kaipo su tokia, reikia ant nacionalės skalės kovoti. Svyravimas, stoka pasiryžimo negali tóliau užsilikti musų valdžios viršunės. Tai turi pakeisti drąsa ir neatidėliotinas konstruktyvis darbas. AMERIKOS DARBININKAI REIKALAUJA NAUJO PATVARKYMO.

Milžiniška minia alkanųjų ir visuomenės apleistųjų šaukiasi į jus, Prezidente Roosevelte, sušaukti specialę sesiją Kongreso šiems klausimų išsprendimui:

1. Tuojau padidinti tiesioginę paramą bedarbiams.

2. Pradėti viešuosius darbus, ypatingai pagerinti vargingas miestų dalis.

3. Pravesti nedarbo kompensacijos ir nacionalio darbo biuro sistemos įstatymus.

4. Įvesti senatvės pensijas, kad išimti senus iš darbo rinkos ir užtikrinti jiems pragyvenimą.

5. Įvesti trumpesnes darbo dienas ir darbo savaites, nesumažinant algų.

6. Praleisti vaikų darbo įstatymus, kad prašalinti juos iš darbo rinkos ir duoti jiems progą gyventi.

"Minimum reikalavimai".

Tai yra musų minimum reikalavimai iš naujos administracijos. Kiekvienas vyras, moteris ir kiekvienas vaikas turi turėti užtikrintą pragyvenimą. Šioje turtingoje šalyje nebus ramumo iki visuomenė neužtikrins kiekvienam darbininkui saugumą, pragyvenimą, laisvę, teisę dirbti, ir visų svarbiausiai, teisėtą dalį iš jo darbo vaisių.

Taip *Švelnųs* kaip Old Gold

KUOMET rukytojas sako, "Visi Cigaretai turi vienokią skonį!" tai reiškia, kad jisai dar nėra susipažinęs su gerais cigaretais!

Jisai ne patyrė ant kiek geras cigaretas gali but skanesnis, jeigu jisai yra padarytas iš išskirtinai gryno, ant saulės—prinokinto, karalaitės-lapelių tabako, be jokio deginančio artificiališko paskaninimo.

NATURALIŠKAS ŠVELNUMAS... Jųs nerasite to šiurkštame tabake. Neigi artificiališkai paskanintuose tabakuose. Bet jųs VISUOMET rasite gryname, gamtos-paskanintame tabake OLD GOLD.

•

Atsiminkite:—Geresnio tabako niekur ne auga kaip kad vartojama OLD GOLD. Ir jie yra PILNO SVARUMO.

© P. Lorillard Co., Inc.

NĖRA SUKOSĖJIMO VISAME VEŽIME

• ATSUKITE savo priimtuvą ir pasiklausykite Fred Waring's ir jo Pennsylvanians kas Trečiadienio vakarą per Columbia Tinklą.

***Svelniausi* AMERIKOS CIGARETAI**

PRANEŠIMAI

"PAŽANGA" RENGIA PASKAITAS Kovo 5 d. Universal Kliube, 814 W. 33 St. (ant antro aukšto) įvyks "Pažangos" pirma paskaita. Paskaitą laikys Dr. A. Montvidas. Tema — *Valdžia.* Bus plačiai išaiškinta, kaip Amerikos valdžia atsirado, kaip ji veikia ir kodėl šios šalies žmonės nejdomauja politika. Pradžia 2:30 val. po pietų.

SLA. 260 kuopos mėnesinis susirinkimas įvyks kovo 5 dieną, 2 val. po pietų K. J. Mačiuko raštinėje, 6812 S. Western Ave. Visi nariai ir narės esate kviečiami skaitlingai atsilankyti, nes yra daug svarbių reikalų, kurie turi buti aptarti be jokio atidėliojimo.
M. Pallock, sekr.

NAUJIENŲ METINIAI KALENDORIAI

Jeigu kas dar neturite šių metų NAUJIENŲ KALENDORIŲ, parašykite tuojaus, nes jų jau mažai beliko. Rašydami prisiųskite 10 centų. Mes išsiusime bile kur.
NAUJIENŲ ADM.

PATAISOME RADIOS

P-s Grebenas garantuoja žemiausias kainas ant visų setų. Mes jusų radio modernizuosime su naujausiais įtaisymais.

ACCURATE RADIO SERVICE
2920 W. 22nd St.
Tel. Crawford 2050

Peter Conrad
Fotografuoju jusų namuose arba studijoj
6023 S. Halsted St.
(Jansen Stud.)
Res. 730 W. 62nd St.
Tel. Englewood 5840

B.R. PIETKIEWICZ & CO.
MORTGAGE BANKERS

REAL ESTATE
Biznis pamatuotas teisingumu

INSURANCE, NOTARY PUBLIC
PERKAM LIETUVIŠKUS BONUS
SIUNČIAM PINIGUS Į LIETUVĄ
LAIVAKORČIŲ AGENTURA

Prisirašykite į musų spulką
TEL. LAFAYETTE 1083
2608 West 47th St.,

PERSIŠALDYMAS VEDA PRIE PLAUČIŲ UŽDEGIMO
Apsisaugokite nuo persišaldimo reguliariai išvalydami savo vidurius! Laikykite savo vidurius liuosai, prašalinkite nuodlįančią medėgą! Vartokit TRINERIO KARTŲJĮ VYNĄ

EXTRA!!

Mokame cash už kuponus ir Lietuvos Laisvės Bonus

PERKAME LIETUVOS LAISVĖS BONUS

UŽ 50c
TELEGRAMA PASIUNČIAME PINIGUS Į SENĄJĄ TĖVYNĘ

Parduodame Laivakortes ant visų Geriausių Laivų.

CENTRAL SERVICE BUREAU
4641 So. Ashland Ave.
šale Aptiekos
B. ZALESKI, Manageris.
25 metai patyrimo.

LIETUVIŲ BALETAS
Žinomas šokėjas Vytautas Zereni-Beliajus organizuoja lietuvių baletą. Tėvai, kurie norite, kad jusų vaikučiai išmoktų baletinius lietuviškus šokius, tuoj parašykite jam laišką (lietuviškai arba angliškai). Bus bandoma sudaryti dvi grupės — iš jaunuolių ir vaikų. Siųskite laiškus šiuo adresu: Vytautas Beliajus, 3813 W. Harrison St.

Simano Daukanto Draugija laikys mėnesinį susirinkimą sekmadienį kovo 5 d., šių metų, 12 val. dienos, Chicagos Lietuvių Auditorijos svet., 3133 So. Halsted St. Šiuomi kviečiame visus narius butinai atsilankyti, nes bus svarbus susirinkimas. Taipgi kurie esate dar nemokėję už šiuos metus tai butinai privalote apsimokėti, priešingai liksite spenduoti. *P. K.* sekr.

Liet. Pil. Brolybės Kliubo Ar. susirinkimas įvyks kovo 5 d., 1 val. po pietų, G. Garbuzo svet., 3749 So. Halsted St. Malonėkite visi dalyvauti, nes yra svarbių nutarimų. *Valdyba.*

PERKAME, PARDUODAM IR MAINOME
Lietuvos Laisvės Bonus, Pirmus Morgičius, Farmas ir Biznius visose valstijose. Taipgi darom įvairius legalius dokumentus, kaip tai, pirkimui arba pardavimui. Pasinaudokite musų apie 20 metų plačiu patyrimu biznyje ir teisingu patarnavimu, tas jums bus naudinga.

J. NAMON FINANCE COMPANY
7655 S. Western Avenue,
Chicago, Ill.
Tel. GROVEHILL 1038

CLASSIFIED ADS

Financial
Finansai-Paskolos

NEPAPRASTA PROGA
$5000 morgičius ant 2 flatų murinio namo, karštu vandeniu apšildomas gali nupirkti už $2700. Žmogus kuris nori parduoti šį mortgičių yra priverstas važiuoti Lietuvon.
Kitas $2000 ant bungalow ir 5 kamb. viršui, galima nupirkti už $1800.
Atsikreipkite į Naujienas
Klauskite p. A. Rypkevičiaus.

Business Service
Biznio Patarnavimas

INCOME TAX
MES GALIME IŠPILDYTI JUSŲ 1932 metų Income Tax blankas už mažą atlyginimą. Atsiminkite jus turite išpildyti ir išsiųsti ne vėliau kaip iki 15 kovo mėn.
NAUJIENOS
1739 S. Halsted St.

NAMŲ SAVININKŲ ATYDAI
Musų biuras suteikia patarimus namų savininkams reikale nesusipratimų su rendaunninkais. Maža narinė mokestis. Expertų patarimas visose namų savininkų ir rendauninkų reikalais. Mes neturime skyrių. Atadara kasdien nuo 8 val ryto iki 8 val. vak. Šventadieniais nuo 10 iki ryto iki piet. Įžymus namai originalio ir vienintelio namų savininkų biuro Chicagoje.
LANDLORDS BUREAU OF CHICAGO
Inkorporuotas
1642 West Division St.
Tel. Armitage 2951-2952
Mes esame jau šiuo adresu virš 40 metų

Informacijas ir Patarnavima
Reikale paskolų, pirkimo, pardavimo, apdraudos ir panašiai, suteikia
J. J. Hertmanavičius
3241 So. Halsted St.

WEST CENTRAL WINDOW SHADE CLEANERS
5103 W. Madison St. Chicago
Senas langų užlaidas išvalo ir pertaiso taip, kad pasilieka kaip naujos. Taipjau ir naujas padaro ant užsakymo, sulig kiekvieno noro.
LIETUVIŲ DIRBTUVĖ
ŠAUKITE COLUMBUS 9309

Auto Tires

NAUJI U. S. ROYAL tairai ir tubos. Ant "seconds" galite sutaupyti iki 50% ant pasažierinių ir trokų. Serlin Tire Co., 1400 So. Michigan Ave.

Automobiles

PACKARD PASKIAUSIO MODELIO COUPE, pirktas mažiaus kaip metai atgal. Važiavau juo labai mažai, yra kaip naujas. Originališkas gražus pališas, nėra jokios žymės, sunkus tairai — kaip nauji. Turite pamatyti, kad įvertinti. Kainavo man virš $3,200. Man reikia cash, paaukausiu už tiktai $300. 1715 Humboldt Blv., 1st flat.

PACKARD PASKIAUSIO MODELIO DE LUXE PHAETON. Man reikia cash ir todel priverstas esmi paaukoti mano beveik naują karą. Beveik visai jo nevartojau, yra kaip naujas. Turi šešius dratinius ratus, gerus tairus. Karas yra tokiame pat stovyje, kaip dieną kuomet išėjo iš dirbtuvės. Paaukosiu už tiktai $325. 2020 North Spaulding Ave., 2nd flat.

AUBURN COSTUM DE LUXE SEDANAS. Visai kaip naujas ir puikus kaip tą dieną kuomet jį nupirkau. Tai yra geriausias ir ekonomiškiausias karas kurį kada nors turėjau. Geriausias užbaigimas ir tairai. Priimsiu $275. 4832 North Winchester Ave., netoli Lawndale Ave., 2nd flat.

PARSIDUODA vartoti ir nauji trokai ir visokių rušių privatiškos mašinos. Pirkdamas naują troką ar mašiną sutaupysite 100 dolerių, katruos išmokate komišino dealeriams už jusų karą mokame gerai.
4426 So. Western Ave.

CLASSIFIED ADS.

Miscellaneous for Sale
Įvairus Pardavimai

VISOKIOS RUŠIES LEPUNAI
Šunis, kanarkos, balandėliai, zuikiai, gvinėjos kiaulutės, baltos pelės, Bantams (gaidžiai), papugas, bezdžiones, Tropiškos žuvis. Geriausios rušies ir parinkti lepunai.
IDEAL PET SHOP
946 W. 63rd Street

Miscellaneous for Sale
Įvairus Pardavimai

REIKALINGAS Airdale jaunas šuo, arba kalė, kas turite tokį šunį praneškite per telefoną Lincoln 5762.

Musical Instruments
Muzikos Instrumentai

PARDUOSIU Italijonišką Accordion — Pigiai. P. Zur, 6626 S. Talman Ave., antros lubos.

Partners Wanted
Pusininku Reikia

REIKIA Partnerio tuojau prie pelningo automobilių biznio, automobilių dalių pardavinėjimas ir patarnavimas (service) Mr. Williams, 1739 South Halsted St.

Help Wanted—Male
Darbininku Reikia

MUZIKANTAS. Reikalinga mokantis groti iš gaidų Cornetą, Klernetą, Saxaphoną, Gitarą išmokinsiu. Phone Republic 10091.

Help Wanted—Female
Darbininkių Reikia

REIKALINGA senyva moteris prie namų darbo. Reikia prižiurėti mažą vaiką. Valgis ir guolis ir maža mokestis. 2419 W. 69 St.

For Rent

ŠTORAS ant rendos — 5324 So. Ashland Ave., tinka del bile biznio. Nebrangi renda. Šaukite Humboldt 7934.

PASIRENDUOJA FFLATAS keturių šviesių kambarių su stikliniais porčiais už $12.00 į mėnesį. Kreipkitės: 927 W. 35 Place.

Furnished Rooms

REIKALINGAS kambarys North West Side arba Cicero. Kas turite rašykite John Straus, 1622 So. 48 Ct., Cicero.

RENDON del 2 singelių kambarys. Del merginų arba vaikinų, su ar be valgio. Morta Žilinsky, 6003 South Morgan St. Tel. Normal 1520.

IŠSIRENDUOJA didelis, šviesus frontinis miegamas kambarys, apšildomas, su visais patogumais, galima matyti visuomet, 2 lubos iš fronto, 3334 So. Lowe Ave. Boulevard 8143.

RENDAI kambarys del vaikino be valgio, 1 lubos.
3243 So. Emerald Ave.

Business Chances
Pardavimui Bizniai

PARSIDUODA grosernė su ar be namo, karštu vandeniu apšildomas. Gera vieta, tinka bile kokiam bizniui.
3149 So. Halsted St.

PARDAVIMUI kampinė grosernė 4159 So. Rockwell St. pigiai — Savininkas turi du biznius. Atsišaukite
2614 W. 42 St.

EXTRA PIGIAI. Lunch ruimis ant pardavimo su 3 kambariais, fornišiais prie dirbtuvių.
3534 S. Parnell Ave.

Farms For Sale
Ukiai Pardavimui

PASINAUDOKITE!
80 AKRŲ FARMA arti miesto ir cementinio vieškelio, visa aptverta, turi gerą žemę, molis su žviru, gražų sodną, upeliukas su mišku. Ypatiškos aplinkybės verčia parduoti. Šį bargeną galima nupirkti už $10.00 už akerį.
Kreipkitės
2226 W. Garfield Blvd.
(55th St.)

Exchange—Mainai

DABAR yra gera proga mainyti šitą namą, randasi 2438 West 47th St. dviejų augštų medinis, štoras ir 6 ruimai pagyvenimui. Mainysiu į rezidencijos namą arba farmą netoli nuo Chicagos.
Atsišaukite arba rašykite
Savininkas
W. KRASAUSKAS
4815 Woodlawn Ave.

Real Estate For Sale
Namai-Žemė Pardavimui

Visuomenės Atydai

Turime gerų pirkinių pardavimui pigiai už cash, ir mainymui visokios rušies properčių, biznių, lotų ir farmų. Turint pinigų nusipirksite bent kokią nuosavybę ar tai namelį ar kokį biznį ir tuomi apsaugosite savo pinigus. — Apdraudos dalykuose stovime pirmoje eilėje. Turime artimus ryšius su stipriausiom ir didžiausiom apdraudos įstaigom. Išpildome visokios rušies dokumentus, kaip tai pirmus ir antrus morgičius, kontraktus. Bills of Sale, Leases ir tt. Musų obalsis "Greitas ir teisingas patarnavimas'. Viršminėtais reikalais kreipkitės prie mus.

Paul M. Smith & Co.
Real Estate—Loans—Insurance
4425 So. Fairfield Avenue
Lafayette 0455

PIRK BARGENUS, PAKOL DOLERIS YRA AUKŠTOS VERTĖS

Naujas biznio namas, štoras ir 3 flatai. Randasi ant 71 St., Marquette Parke. Mortgičių savininkai parduoda už pusę kainos, tik už $10,800, įmokėt $5000, arba daugiaus.

2 flatai po 6 kamb., muro namas apšildomas ir garažas. Randasi Brighton Parke, geroj vietoj. Kaina tik $7800, įmokėt $2500 ,arba daugiaus.

Grosernė ir Delicatessen krautuvė, moderniškai įrengta ir randasi ant didelės biznio gatvės. Pigi renda ir pagyvenimo kambariai. Savininkas ligos verčiamas parduoda už pusę kainos.

3 lotai išmokėti, randasi geroj vietoj. Mainys ant automobiliaus.

Medinis biznio namas ant muro pato, štoras ir 3 flatai. Gera vieta bizniui arba renduoti. Mažas mortgičius. Mainys į 2 flatų po 5 kamb., Marquette arba Brighton Parke.

Kreipkitės kasdien arba nedėlioj pas
K. J. MACKE & CO.
(Maciukas)
6812 S. Western Ave.
Tel. Prospect 3140

2 AUGŠČIŲ medinis namas, po 6 kambarius, naujai ištaisytas. Bargenas. 555 W. 42 St. Yards 5719.

KITO TOKIO NERASITE
Dailių plytų muro namas, basementas, štoras — 5 kamb. užpakal. 2 pagyvenimai viršui — ilgas lotas, garadžius. Parsiduoda už $3500, $1500 įnešti, arti 34tos gatvės ant Bridgeporto.
Kreipkitės
2226 W. Garfield Blvd.
(55th St.)

PARDAVIMUI pigiai, iš priežasties ligos, už cash biznio namas, štoras ir du flatai 4922 So. Ashland Ave. Atsišaukit prie savininko.
5129 So. Ashland Ave.

Taip,

Čia NAUJIENŲ smulkiųjų skelbimų skyrius kalba!

Malonu girdėti, kad Tamsta jau pardavėte savo biznį, kurį buvote paskelbę NAUJIENOSE. Aš tuojaus užrašysiu Tamstos kitą skelbimą. Dabar smulkiųjų skelbimų kainos yra gana nupigintos, ir Tamsta užmokėsite už šį skelbimą daug mažiau. Jeigu dėsite jį keletą dienų, tai duosime dar ir nuolaidą.

—Ačiu už komplimentus — pasakykite savo pažįstamiems apie geras pasekmes gautas iš skelbimo ir, neužmirškite, kad NAUJIENŲ

Telefonas yra

ROOSEVELT 8500

Skelbimus priimame nuo pat ryto iki 8 valandai vakaro.