The First and Greatest Lithuanian Daily in America
NAUJIENOS
THE LITHUANIAN DAILY NEWS
PUBLISHED BY THE LITHUANIAN NEWS PUB. CO., INC.
1739 South Halsted Street, Chicago, Illinois.
Phone Roosevelt 8500
Pirmas ir Didžiausias Lietuvių Dienraštis Amerikoje

NAUJIENOS
The Lithuanian Daily News
Entered as second-class matter March 7, 1914 at the Post Office at Chicago, Ill., under the Act of March 3, 1879

The First and Greatest Lithuanian Daily in America
NAUJIENOS
THE LITHUANIAN DAILY NEWS
PUBLISHED BY THE LITHUANIAN NEWS PUB. CO., INC.
1739 South Halsted Street, Chicago, Illinois
Phone Roosevelt 8500
Pirmas ir Didžiausias Lietuvių Dienraštis Amerikoje

VOL. XX | Kaina 3c | Chicago, Ill., Trečiadienis, Gegužės-May 10 d., 1933 | No. 110

Vinikas Laimėjo SLA. Sekretoriaus Rinkimus

DR. M. J. VINIKO IŠRINKIMĄ DAR TURĖS PATVIRTINTI SLA. PILDOMOJI TARYBA

Dr. Vinikas gavo 3,060 balsų, o Raginskas tik 1,707 b. Balsavime dalyvavo 276 kuopos

NEW YORK.— Iš autoritetingų šaltinių patirta, kad SLA. balsavimo komisija— J. Marcinkevičius, V. Tamkiutė ir S. Pauža, baigė skaityti kuopų balsus, paduotus SLA. centro sekretoriaus rinkimuose.

SLA. sekretoriaus rinkimuose balsų gavo:

Dr. M. J. Vinikas—3,060.

M. A. Raginskas—1,707.

Taigi Vinikas gavo 1,353 balsus daugiau už Raginską. Komunistai ir dabar balsavo už savo kandidatą, J. Miliauską, kuris betgi nebuvo Pild. Tarybos išstatytas šiuose rinkimuose. Miliauskas gavo viso 230 balsų.

Balsavimuose dalyvavo 276 kuopos ir balsus padavė 4,997 nariai.

Bet pirm negu Dr. M. J. Vinikas galės užimti SLA. centro sekretoriaus vietą, jo išrinkimą turės dar patvirtinti visa SLA. Pildomoji Taryba, kuri pereitame savo suvažiavime vienbalsiai nutarė užtvirtinti ir išrinkti SLA. sekretorium tą kandidatą, kuris rinkimuose bus gavęs daugiausia balsų. Tečiaus, kiek girdėti, pralaimėję rinkimus Raginsko šalininkai ruošia skundą prieš Dr. Viniką, kad tik neleisti jam užimti SLA. sekretoriaus vietą.

Iki Pildomoji Taryba patvirtins Dr. M. J. Viniką, SLA. sekretoriaus pareigas toliaus eis Pild. Tarybos paskirtas laikinis sekretorius, "Tėvynės" redaktorius S. E. Vitaitis.

Mrs. Ruth Bryan Owen, duktė vielionio William Jennings Bryan, pirmoji moteris Jungt. Valstijų diplomatinėj tarnyboj, sudeda priesaiką kaipo Jungt. Valstijų ambasadorius Danijoj ir Islandijoj.

$500,000,000 bedarbių šelpimo bilius galutinai priimtas

WASHINGTON, geg. 9. —Senatas ir atstovų butas šiandie priėmė konferencijos išlygintą bedarbių šelpimo bilių, kuris skiria $500,000,000 bedarbių šelpimui per ateinačius dvejus metus. Bilius pasiųstas prezidentui pasirašyti.

Daktarai galės prirašinėti degtinę

WASHINGTON, geg. 9. — Šiandie tapo paskelbtas naujos reguliacijos prirašinėjimai degtinės medikaliems tikslams. Vieton ikišiol išduodamų 100 receptų per 3 mėnesius, pradedant nuo gegužės 15 d. daktarai galės prirašinėti pacientams degtinę 30 dienų kiekiais ir išimtinuose atsitikimuose net iki 90 dienų kiekio, kiek daktaro nuožiura yra reikalinga pacientui.

Los Angeles pašalins 1,700 mokytojų

LOS ANGELES, Cal., geg. 9.— Del ekonominių sumetimų Los Angeles mokyklų taryba nutarė pašalinti 1,700 praktikantų, substitutų ir vakarinių mokyklų mokytojų.

LOWESTOFT, Anglijoj, geg. 9.—Bedarbių minia puolė miesto salę ir susirėmė su policija, šelpimo komitetui atsisakius priimti bedarbių atstovus. 22 žmonės liko areštuoti.

Chicago anglių vežikų streikas tęsiasi

CHICAGO.— Užvakar prasidėjęs anglių vežikų ir krovikų streikas protestui prieš nukapojimą algų, tebesitęsia .Streikas apima apie 108 anglių yardus. Samdytojai grumoja samdytis neuninius darbininkus, jei streikas ir toliau tęsis. Unija gi sako, kad 227 yardai pasirašė sutartį su unija, neužilgo pasirašys ir visi kiti. Anglininkų asociacijose yra daug raketo, taip kad sunku susigaudyti kas ten ištikrųjų dedasi.

Mėras paskelbė, kad miestas nesamdys jokių vežikų kontraktorių, kurie priklauso Trucking and Transportation Assn., kurią buk valdo Capones raketeriai.

Namų savininkas užmušė du nuomininkus

PLAINFIELD, N. J., geg. 9. —Theodore J. Zeller, kontraktorius ir namų svaininkas, nušovė skalbyklos savininką Knight I. Faucett ir jo sunų Jack. Bandydamas pabėgti nuo policijos Zeller sudaužė savo automobilį, bet pamatęs, kad vistiek neištruks iš policijos nagų, pats nusižudė. Spėjama, kad ginčas tarp Zeller ir Faucett buvo kilęs del nuomos, nes jų skalbykla buvo Zeller namuose.

Lenkas perskrido pietinį Atlantiką

PERNAMBUCO, Brazilijoj, geg. 9. —Lenkų aviatorius Stasys Karzynski perskrido Atlantiką iš Afrikos į Braziliją. Jis bandė sumušti tolumo skridimo rekordą, bet nė pusės nepadarė. Jis perskrido 2,140 mylių, kuomet tolumo skridimo rekordas yra 5,343 mylios — iš Anglijos į Pietų Afriką. Pietinį Atlantiką jis perskrido į 17 val. 50 min. Jis yra trečias vienui vienas perskridęs tą Atlantiko dalį.

ORAS

Chicagai ir apielinkei federalis oro biuras šiai dienai pranašauja:

Daugiausia giedra, maža permaina temperaturoje.

Saulė teka 5:36, leidžiasi 7:-57.

Pravedė įstatymus prieš taksų streikierius

SPRINGFIELD, Ill., geg. 9. —Valstijos atstovų butas šiandie 109 balsais prieš 14 ir 29 atstovams susilaikius ir nebalsavus, priėmė bilių, kuris reikalauja, kad tie, kurie nori kreiptis į teismą del taksų, pirmiausia turi sumokėti 75 nuoš. savo taksų bilos.

Senatas jau pirmiau tą bilių priėmė ir dabar bilius pasiųstas gubernatoriui pasirašyti. Šiuo bilium taikoma užkirsti kelią taksų streikams, kur taksų mokėtojai užveda bylas ir taksų nemoka. Dabar jie turės sumokėti 75 nuoš. taksų pirm negu galės teismuose užvesti bylas.

Prezidentas prašys galios rišti skolų klausimą

WASHINGTON, geg. 9. — Prezidentas Rooseveltas šią savaitę paprašys kongreso galios tartis su kitomis šalimis del karo skolų, daryti sutartis ir jas tvirtinti.

Taipgi prašysiąs galios vesti sutartis del muitų, nes jis nori susitarimais mažinti muitus, kad palengvinti tarptautinę prekybą.

Nusižudė jauna mergaitė

CHICAGO. — Vakar per 10 augšto langą Boston sankrovoj iššoko gatvėn ir vietoj užsimušė jauna mergaitė, kuri tebėra neindentifikuota.

Gera priemonė su konkurentais apsidirbti

KAUNAS.—Seredžiuj buvo iškabinti atsišaukimai prieš žydus, kviečią juos boikotuoti.

"Hitlerininkas" pasirodė buvęs vienas krautuvninkas, kuris visą tą darė konkurencijos sumetimais.

Štai iš kur kyla antisemitizmas.

Latvija pakėlė muitus; augščiausi Baltijos krašte

RYGA, geg. 9. — Latvijos kabinetas įsakė ant labai daugelio prekių pakelti muitus nuo 25 iki 50 nuoš. Latvijos muitai dabar pasidarys augščiausi visoj Pabaltijoj ir padarys negalimu jokį importą į Latviją. Augštais muitais apdėtos ir abelno naudojimo prekės. Pav., už 30c kavos svarą muitų reikia mokėti 20c.

Anglija priėmė muitų karo paliaubą

LONDONAS, geg. 9. — Anglija šiandie priėmė Jungt. Valstijų siulomą muitų karo paliaubą iki prasidėjimo ekonominės konferencijos. Apie tai Anglijos valdžia pranešė Norman H. Davis, Roosevelto atstovui Europoj.

Suėmė žmogvagius

FREEPORT, Ill., geg. 9. — Vakar vakare William Trevillian, 60 m. ,turtingas vice-prezidentas Rawleigh Medicine Co., tapo išvogtas prie savo ofiso, bet už trijų valandų federaliniai agentai areštavo du žmogvagius ir pastvertąjį Trevillian paliuosavo kaip tik tuo laiku, kai jo žmona gavo reikalavimą sumokėti $25,000 vaduotpinigių.

Federaliniai agentai jau pirmiau žinojo apie rengiamąjį išvogimą, žinojo kur bus paslėptas išvogtasis, todel nesunku buvo žmogvagius suimti.

400 BENAMIŲ MAINE MIESTELIUI SUDEGUS

ELLSWORTH, Me., geg. 8.— —Daugiau kaip 400 žmonių liko be pastogės sudegus šiam miesteliui. Sudegė 50 biznio namų ir 100 gyvenamųjų. Nuostoliai siekia $8,000,000.

DUBLINAS, geg. 9. — Airijos prezidentas De Valera rengiasi važiuoti į Rymą į speciales šventųjų metų pabaldas Ryme geg. 19 d.

Ispanijoje susektas naujas suokalbis nuversti valdžią

Suokalbį sudarė monarchistai, sindikalistai ir opozicijos respublikonai

MADRIDAS, geg. 9. — Ispanijos sindikalistai vakar paskelbė generalinį 48 valandų streiką. Tas išdavė sindikalistų, monarchistų ir opozicijos respublikonų suokalbį bendromis jėgomis nuversti dabartinę Ispanijos valdžią ir šalyje įvesti militarinę diktaturą. Ir valdžia skubiai stvėrėsi darbo, kad tą suokalbį suardyti.

Tuojaus tapo areštuotas buvęs štabo viršininkas gen. Goded, dabar buvęs karo ministerio pagelbininku. Jis tuojaus tapo ištremtas į Kanarkų salas. Areštuota ir daug kitų suokalbininkų ir jų vadų Madride ir Barcelonoj. Jų vardų neskelbiama ir nieko prie jų neprileidžiama. Sindikalistai ir jų vadai yra areštuojami ištisais buriais. Vieškeliai saugomi. Miestus patruliuoja policija ir ginkluota civilė gvardija. Madride sprogo 5 sindikalistų padėtos bombos.

Kiek žinoma, suokalbininkai ruošėsi sukilimą pradėti trečiadienio ryte. Į suokalbį yra įvelta daug buvusių ir esančių karininkų.

Viennoje sumušė amerikiečius studentus

VIENNA, geg. 9. — Austrijos naziai iššaukė Viennoje anti-semitiškas riaušes, kuriose jie sumušė ir 9 amerikiečius studentus. Jie padavė protestą Amerikos konsului.

Amerika tarsis del karo skolų

WASHINGTON, gge. 9. — Valstybės sekretorius Hull paskelbė, kad administracijos nusistatymas yra svarstyti karo skolų klausimą kartu su ekonomine konferencija, bet pačioje konferencijoje tas klausimas nebus keliamas.

PROVINCETOWN, Mass., g. 8.—Kenneth Buck, kuris prisipažino išvogęs turtuoliaus McMath dukterį ir jo brolis Cyril, kuris prisidėjo prie pinigų išgavimo, tapo atiduoti teismui ir iš jų pareikalauta po $100,000 kaucijos. Bylos nagrinėjimas atidėtas iki gegužės 22 d., nes nė vienas jų neturi advokatų ir neturi pinigų iš ko pasisamdyti.

Kenneth Buck privatiškai išsitarė, kad prie išvogimo prisidėjo dar vienas žmogus, kuris betgi pabėgo ir paliko juos vienus atsakyti už piktadarybę.

RYMAS, geg. 8. — 4,000 Italijos valstiečių, kiekvienas nešinąs savo ukio vaisių, aplankė papą ir sudėjo jam savo dovanas. Papa gavo šimtus avių ir ožkų, daug zuikių, vištų, ančių, balandžių, miltų ir daržovių.

Saužudysčių banga Vokietijoje

Į vieną dieną nusižudė 6 žymųs vokiečiai, jų tarpe Scheidemanno duktė

BERLYNAS, geg. 9. — Naziams pasigrobus valdžią ir delei to susidarius labai įtemptai padėčiai, Vokietiją užplaukė saužudysčių banga. Žudosi ne tik paprasti žmonės, bet ir pasižymėję vadai. Štai vien užvakar nusižudė šeši žymųs žmonės.

Savo namuose Kiel nusišovė Dr. Ernst Oberfohren, nacionalistų vadas reichstage. Naziams pasigrobus valdžią, jis išėjo prieš nacionalistų vadą Hugenberg, kuris pasiliko valdžioje kartu su naziais. Naziai padarė kratą jo namuose ir radę dokumentų, kad jis suokalbavęs prie Hugenbergą. Delei to Oberfohren buvo priverstas pasitraukti iš reichstago.

Nelly Neppach, žydė, Vokietijos tennis čempionė, nusitroškino gasu. Gasu nusitroškino banko viršininkas Ernst Katz ir jo žmona Lina, duktė buvusio socialistų vado Philipp Scheidemann, kuris paskelbė Vokietijos respubliką ir buvo jos pirmas kancleris.

Luxemburge nusišovė Wuerttemberg seimo narys, socialistas Dr. Karl Goeser, kuris kad išsigelbėti nuo nazių persekiojimo slapta pabėgo į Luxemburgą, nors jam neduota vizos.

Nusišovė taipgi Dr. Von Bruch, buvęs Leer mėras ir Willy Haar, buvęs Leipzigo mašinistų unijos viršininkas.

Hitleris grumoja Vokietijos respublikos kurėjams

Kancleris Hitleris kalbėdamas savo ginkluotoms gaujoms iš šiaurinės Vokietijos prigrumojo, kad "1918 m. išdavikai", —tie žmonės, kurie vadovavo Vokietijos revoliucijai ir sukurė Vokietijos respubliką,— bus atiduoti teismui.

Kyfferhaeuserbund, karo veteranų draugijų organizacija, turinti 3,000,000 narių, nutarė remti Hitlerio valdžią.

NUTEISĖ 90 METŲ KALĖJIMAN

ROCK ISLAND, Ill., geg. 9. 9.—Maurice Meyer tapo nuteistas 90 metų kalėjiman už nužudymą Rose Gendler ir numetimą jos ant ledo Rock upėj.

Meyer teisinosi, kad mergaitė sunkiai susižeidė jo dirbtuvėlėj ir jis manęs, kad ji mirusi. Bijodamas atsakomybės, jis įkišęs ją į maišą ir nuo tilto numetęs į upę.

Vokietija jau pradėjo areštuoti respublikos kurėjus

Jau tapo areštuotas socialistas Karl Schwartz už dalyvavimą Kiel jurininkų sukilime

BERLYNAS, geg. 9. — Vos Hitleris spėjo savo kalboj Kiel paskelbti, kad "1918 m. išdavikai", kurie vadovavo respublikoniškam sukilimui ir sukurimui Vokietijos respublikos, bus atiduoti teismui už šalies išdavystę, Cologne policija tuojaus areštavo Karl Schwartz, dalyvavusį Kiel karo laivyno jurininkų sukilime, kuris pažymėjo pradžią Vokietijos revoliucijos. Schwartz yra kaltinamas, kad tame sukilime jis prisidėjęs prie karininkų šaudymo.

Suimtasis Schwartz yra narys socialistų partijos, bet politikoje niekad žymios rolės nelošė.

Tik naziai bus palikti valdininkauti

Pradeda aiškėti, kad visi, kurie nepriklauso naziams negalės užimti jokių valdiškų darbų. Galės pasilikti prie valdžios darbų tik tie žydai, kurie įrodys, kad jie yra ne tik tarnavę kariuomenėj, bet yra buvę tranšejose ir aktyviai dalyvavę mušiuose. Buvę komunistai ir tie, kurie priklausė respublikonų "geležiniam frontui" jokių valdiškų darbų negalės gauti.

Kappo maištininkams pirmenybė

Skirstant valdžios darbus pirmenybė bus duota visiems tiems, kurie dalyvavo Kappo sukilime ir gelbėjo nazių riaušininkams. Jie tapo pripažinti karo veetranais ir gaus pirmenybę prie valdiškų darbų.

Prašo Darrow ginti Iowa farmerius

CHICAGO.—Milo Reno, prezidentas Farmers' National Holiday Assn., atvyko į Chicago prašyti garsųjį advokatą Clarence Darrow apsiimti ginti milicijos areštuotus Iowa farmerius. Darrow atsakė, kad jis mielai sutiktų juos ginti, bet šiuo laiku negali prisižadėti delei labai menkos sveikatos ir silpnų jėgų. Darow yra 76 m. amžiaus.

SUCZAWA, Rumunijoj, geg. 9.—Du žandarai liko užmušti, žandarų kuopai bandant išvaikyti valstiečių demonstraciją. Išlikę žandarai gi tapo nuginkluoti. Atvykusi kariuomenė "tvarką" atsteigė.

KELIAUJANTIEMS LIETUVON

Parupiname visus reikalingus dokumentus, duodame patarimus ir pilnai išrengiame į kelionę, be jokio rupesčio. Atsineškite tik savo dokumentus, o mes viską prirengsime. Turime gražius spalvuotus visų laivų planus, iš kurių galėsite pasirinkti sau patogiausius laivus. Duosime teisingus nurodymus kaip susitvarkyti su pinigais.

Užeikite arba telefonuokite del informacijų
ROOSEVELT 8500
NAUJIENOS
1739 So. Halsted St.

Lietuvos Naujienos

Dar apie Lygumų gaisrą

Grįžo su Velykaičiais į pelenų kruvas.—Senuko rugonė Dievui.—Suliepsnojo 12 krautuvių. — Per 100 šeimų be pastogės. — 30 žydų šeimų susimetė sinagogon. — Liko 3 krautuvėlės. — Fondas padegėliams šelpti. — Apdrausta apie 30 namų, premija gaus per 100,000 litų. —"Tas priešas baisesnis negu Hitleris."

Kaip jau buvo rašyta, balandžio 13 d. sudegė didedesnė pusė Lygumų miestelio. Ten buvusiam musų korespondentui dar teko patirti, kai kurias smulkmenas.

Apie 9 val. užsidegus Čiuberkio namo stogui, beveik visi miestelio gyventojai, subėgo prie degančio namo, ir gelbėjo Čiuberkio turtą. Tuo tarpu visai nematė, kad jau ir jų namai liepsnoja. Gal but del tos priežasties ir sudegė tiek daug namų. Tie gyventojai, kurie nenubėgo Čiuberkio namo gesyti, sulipo ant savo namų stogų, apklojo juos šlapiomis paklodėmis, ir kiekvieną užkritusią kibirkštį, tuoj gesino. Nors jie gerokai apdegė, bet jų namai išliko sveiki. Po gaisro, kaip grybai stovėjo keli namai vidury degėsių.

Kadangi gaisras įvyko didįjį ketvirtadienį, o tą dieną daug lygumiečių buvo išvažiavę į Pakruojų ir Šiaulius parsivežti maisto ir kitų daiktų velykoms. Jie visai nežinojo, kad jų namai sudegė. Vienas senukas, grįžęs iš Pakruojaus ir radęs savo namus sudegusius, puolė pelenų kruvon ir iškėlęs rankas aukštyn su ašaromis akyse sušuko: "Oi Dieve, kodėl tu taip mane baudi. Nejaugi tau nepakanka, kad aš jau praeitą rudenį sudegiau." Jis visai nejuto, kaip jo rubai pradėjo nuo anglių degti. Tik subėgę kaimynai, jį iš anglių apsvaigusį išnešė.

Beveik visi lygumiečiai yra neturtingi miestelėnai, jų pragyvenimo šaltinis smulki prekyba. Per gaisrą sudegė apie 12 krautuvių, 3 valgyklos ir kt. Kadangi gaisras labai greit plėtojosi, ugnis apėmė ištisas gatves, ir žmonės nuo didelio karščio į savo namus įeiti negalėjo. Tik maža dalelė visų daiktų iš ugnies išnešti pavyko. Per gaisrą liko be pastogės per 100 šeimų. Apie 30 žydų šeimų apsigyveno sinagogoje, kuri dabar labiau panaši į korantiną negu į maldos namus. Kitos šeimos persikraustė pas išlikusius nuo gaisro namų savininkus.

Mažučiuose kambarėliuose gyvena po 3 šeimas. Visame mieste išliko nesudegusios tik 3 mažutės kolonialių prekių krautuvėlės. Maistas ir kiti daiktai automobiliais ir vežimais kasdien iš Šiaulių ir Pakruojaus atvežama. Kaip teko patirti, organizuojamas fondas, nukentėjusiems nuo gaisro šelpti. Be to, apylinkės kaimų ir miestelių gyventojai, Velykoms padovanojo padengėliams daug maisto, rubų ir kitų daiktų.

Lygumų valsč. savivaldybė susirupino mokyklos patalpų klausimu. Dabartinei mokyklai apdegė lubos, grindys, langai ir kt. Mano prašyti vyriausybės paramos, kapitaliniam mokyklos remontui. Mokyklą manoma dar iki atvelykio suremontuoti, kad nereiktų pertraukti mokslą.

Balandžio 14 d. iš Kauno į Lygumus atvažiavo vyr. apdraudimo d-jos "Lietuva" direktorius p. Lansbergis ir Dovidavičius. Buvo apdrausta apie 30 namų, ir draudimo d-jai teks išmokėti per — 100,000 litų.

Dar tenka paminėti p. Kacino geraširdingumas, jis davė savo firmos siurblį. Jis yra siurblių firmos "Allemania" atstovas visai Lietuvai. Jo atstovybė yra Klaipėdoj, Turgaus g. 35—36 vardu "Moris—Kacin". P. Kacinas nuolat gyvena Šiauliuose ir yra vietos savanorių ugniagesių komandos narys. Be jo siurblio butų buvę labai sunku gaisrą lokalizuoti.

—o—

Vienas žydas atsistojęs ant savo namo degėsių sušuko "Eh, tas priešas yra daug baisesnis, kaip Hitleris."

— *J. Meldutis.*

Alytaus ugniagesiai

ALYTUS. — Alytų saugo nuo ugnies savanorių draugijos komanda, kurios pryšaky stovi seni ugniegesybos veikėjai p. Bokšiskis ir Edm. Niverauskas.

Draugija, kuri dabar susilaukė 14-kos metų, turi savą murinę patalpą, kurios antras aukštas del lėšų stokos stovi nuo 1926 m. neįrengtas. Patalpa visai tinka teatrui, susirinkimams. Kaip teko patirti, draugija veda derybas apie perleidimą šios patalpos miesto savivaldybei, kuri mano tuo įrengti savo bustinę.

Pati komanda susideda iš 60 savanorių.

D-jos turtas — inventorius susideda iš 2 motorinių siurblių, 1,000 metrų žarnų, 3 didelių ir keleto mažesnių rankinių siurblių. Gaisrinę aptarnauja 3 apmokami nuolatiniai ugniagesiai, baigę kursus.

Šalčiams artėjant įtaisomas garažo šildymas, kad esamas paruoštas automobilius su vandens cisterna bei motorsiurbliu galėtų kiekvienu metu išvykti. Mieste įrengti 3 požeminiai vandens rezervuarai, kuriuose yra nuolat didelis vandens kiekis. Pernai miesto s-bė įrengė ir Vilniaus miesto pusėje tokį rezervuarą, tad gaisrui ištikus gaisrininkai dabar yra vandeniu aprupinti.

Tenka dar pažymėti, kad komanda pasižymėjo ir kitose vietose: Merkinėje, Dauguose ir Butrimonyse. Komanda turi savo ir orkestrą, kurs vasarą dažnai žmones linksmina miesto sode.

Skundžiasi Jonavos staliai

JONAVA. — Jonavos staliai parašė skundą vyr. darbo inspektoriui dėl savininkų perdidelio išnaudojimo. Buvo susitarta 15—22 nuoš. pigiau negu buvo mokama 1929—1931 metais, gi savininkai sumažino atlyginimą iki 50 nuoš.

Rastas skenduolis

VARNIAI. — Prieš porą mėnesių dingo Varnių miestelio gyventojas J. Lukoševičius. Vaikas, piaudamas vyteles radę jo lavoną Virvytės upės pakrantėje. Atvažiavusi policija pas skenduolį rado 314.50 lt. pinigų, pirštines, 2 pak. papirosų ir kt. Nelaimės priežastis nežinoma.

KAINOS KYLA!

Visiems butų išmintinga pirkti kaip tik galima greičiau. Dar dabar jųs galite nusipirkti musų krautuvėje tomis pačiomis kainomis, bet už kelių dienų gal turėsite mokėti daug daugiau.

Čia pažymėtos nekurių prekių kainos:

Apex
LEDAUNĖS
Refrigeratoriai

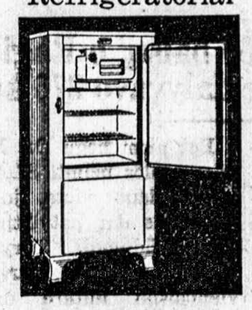

Apex
Skalbyklos

Skalbimui mašinos Apex ir Thor tik po	$39.50
MAYTAG	$69.00
Majestic Midget Radio vertės $17.50 už	$9.95
Apex ledaunės (Refrigeratoriai) po	$79.50
Exminster Rugs (kaurai) vertės $45.00 už	$19.50
Linoleum Klijankės 9x12	$2.95

Ir daugelis kitokių bargenų.

City Furniture Co.

M. P. Javarauskas ir J. Bertulis, Savininkai
2310 W. ROOSEVELT ROAD

"Namų Daktaras"

Dr. A. Karaliaus parašytą, 175 pusl. $2 vertės Knygą, kuri turėtų buti kiekvienoje lietuvių šeimynoje —

NAUJIENOS duos VISAI DYKAI visiems, kurie užsirašys "NAUJIENAS" sau, savo draugams, pažįstamiems arba giminėms.

Naujienos Chicagoje ir kitur metams — $8.00, pusei metų —$4.00; visur kitur Amerikoje — metams $7.00, pusei metų — $3.50.

Siųskite pinigais arba money orderiu.

"NAUJIENOS"
1739 So. Halsted Street
CHICAGO, ILLINOIS

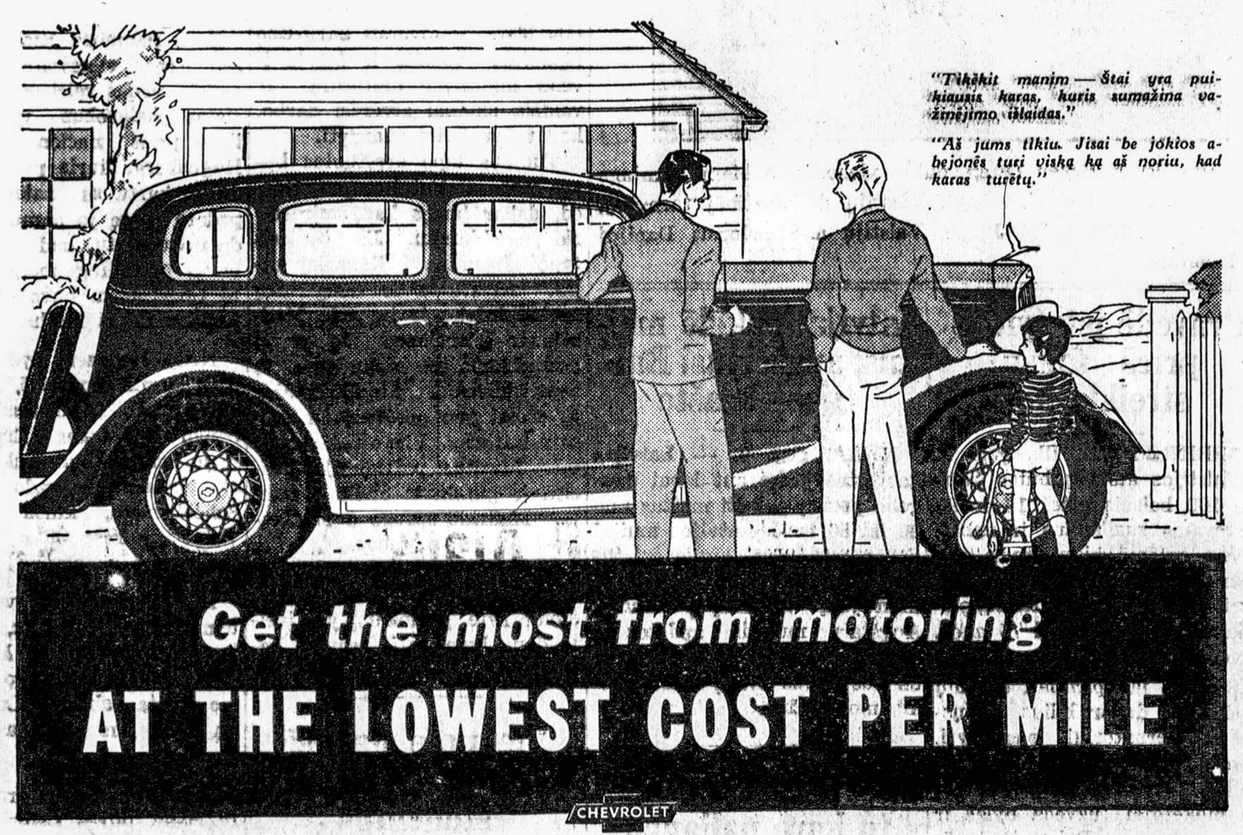

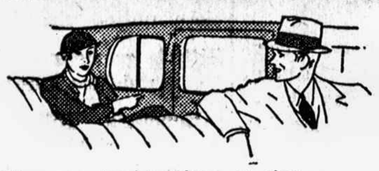

"Jame yra daugiaus vietos, tas tiesa — ir jo apmušinėjimas yra kur kas geresnis."

"Taip, — ir joks kitas žemos-kainos karas neturi Fisher No-Draft Ventiliacijį, ir aš nenorėčiau buti be jos."

"Aš matau, kad dabar daugiau Chevrolet parduodama negu kitų karų."

"Ir ne stebėtina. Chevrolet už taip mažai kaip $445 gali sužavėti kiekvieną sumanų pirkėją."

● Tik sustokite ant minutės ir pastebėkite kaip nauji Chevrolet pravažiuoja. Pastebėkite užganėdintus dreiverių veidus. Tie žmonės džiaugiasi gyvenimu — važinėjasi stylingai — su mažiaus trukšmo ir vargo, ir su daugiaus užsitikėjimo negu daugelis važinėjosi kada nors pirmiaus. Jie važiuoja žemos — kainos karu, kuris turi kombinaciją visų geriausių dalykų, kuriuos motoriavimas šiandien jums gali duoti.

Nu-gi kaip — kaip jums patiktų gauti tiek smagumo iš pasivažinėjimo ir turėti dar liuosų pinigų? Tai nueikite pas artimiausį Chevrolet dylerį. Į labai trumpą laiką jisai jums patarnaus taip, kad jųs sutaupysite su nauju Chevrolet.

CHEVROLET MOTOR CO., DETROIT, MICH.

$445 to $565

All prices f. o. b. Flint, Mich. Special equipment extra. Low delivered prices, easy G.M.A.C. terms.

"Aš manau nusipirkti naują karą. Kokį jųs man patartumėte nusipirkti?"

"Šešių-cylinderių Chevrolet. Tai yra inžinas, kuris yra visuomet tikras-daugelis milijonų savininkų jums tą gali paliudyti."

"Jau septyniasdešimts! Jųs niekuomet nemanytumėte iš to kaip inžinas veikia."

"Ir jųs niekuomet neatspėtumėte juo važiuojant. Duokite man didelį sunkų, žemą karą kas syk, dėl jo bėgimo."

TAUPYKITE SU NAUJU CHEVROLET

MATYKITE ŠITUOS CHEVROLET DYLERIUS

Albany Park Motor Sales, 3102 Lawrence Avenue, Chicago, Illinois.
Archer Chevrolet Sales 6211-15 Archer Avenue, Argo, Illinois.
Ashland Avenue Motor Sales, 5430-32 S. Ashland Avenue, Chicago, Illinois.
Baumann Chevrolet Sales, 3516 Archer Avenue, Chicago, Illinois.
Blamenser Chevrolet Sales, Niles Center, Illinois.
Caley Brothers, 10524 S. Michigan Avenue, Chicago, Illinois.
Clarke-Hulett Chevrolet Co., Midlothian, Illinois.
Clark-Maple Motor Sales, 1036 N. Clark Street, Chicago, Illinois.
Clayton-Dean Chevrolet Co., 2500 Washington Blvd., Chicago, Illinois.
DesPlaines Motor Sales, DesPlaines, Illinois.
DesPlaines Valley Motors, Lemont, Illinois.
Drijo Motor Sales, 6628 Roosevelt Road, Berwyn, Illinois.
Durst Chevrolet Company, 1147-50 W. Jackson Blvd., Chicago, Illinois.
Egan Chevrolet Sales, 5145 Milwaukee Avenue, Chicago, Illinois.
E. R. Fleck & Company, Hinsdale, Illinois.
Garfield Chevrolet Sales Co. 6 E. Garfield Blvd. Chicago, Ill.
H. and K. Chevrolet Co. La Grange, Ill.
Harry Chevrolet Sales, Harvey, Illinois.
Hummel Chevrolet Co. 7239-55 W. Grand Ave. Chicago, Ill.
Hafner Chevrolet Co. 2610-12 S. Michigan Ave. Chicago, Ill.
Keenan Chevrolet Sales, 5325 W. 22nd Street, Cicero, Illinois.
Kolseth-Reid Chevrolet, 5354 W. Chicago Ave., Chicago, Illinois.
Kushler Chevrolet Sales, 6317 Broadway, Chicago, Illinois.
Lavery Chevrolet Co. 7115 Exchange Ave. Chicago, Ill.
Lewis Auto Sales, 5400 Ogden Avenue, Chicago, Illinois.
Mellenbrey Motor Co., 2715 N. Cicero Avenue, Chicago, Illinois.
McManus Motor Sales, 6711 S. Western Avenue, Chicago, Illinois.
Miller Chevrolet Sales 1832 W. Irving Park Blvd. Chicago, Ill.
Milwaukee Avenue Motors, 2504 Milwaukee Avenue, Chicago, Illinois.
Murray Service & Motor, 652 Madison Street, Oak Park, Illinois.
Nelson Chevrolet Sales, 2849 N. Clark Street, Chicago, Illinois.
Nickey Chevrolet Sales, Inc., 5010 Irving Park Blvd., Chicago, Illinois.
Nieburger Chevrolet Co., 7744 Stoney Island Avenue, Chicago, Illinois.
North Shore Chevrolet Sales 611 Main St., Wilmette, Ill.
Orme Chevrolet Co. 5200 Lake Park Ave. Chicago, Illinois
Ogden Ave. Motors, Inc. 6837-41 Ogden Ave., Berwyn, Ill.
Ray O'Connell Motor Co., 4625 W. Madison Street, Chicago, Illinois.
A. J. Oosterbeek Motor Co., 7541 S. Halsted Street, Chicago, Illinois.
Ridgeway Motor Sales, Lansing, Illinois.
Roosevelt Motor Sales Co., 8838 Roosevelt Road, Chicago, Illinois.
Seip Chevrolet Sales, 8032 Commercial Ave., Chicago, Illinois.
Sheets Chevrolet Sales 6592 Cottage Grove Ave. Chicago, Ill.
Superior Motor Sales, Inc., 6943 S. Halsted Street, Chicago, Illinois.
Tri-City Motor Co., Park Ridge, Illinois.
Uptown Motors Corp., 4859 Broadway, Chicago, Illinois.
Vanderploeg & Rettveld, South Holland, Illinois.
Westcott Motors, Inc. 1215 Chicago Avenue, Evanston, Illinois.
West Auto Sales, Inc., 511 S. 5th Avenue, Maywood, Illinois.
1301 Lake St., Melrose Park, Ill.
White Motor Sales, 4930 Western Avenue, Blue Island, Illinois.
Vanson Chevrolet Co., Chicago Heights, Illinois.
Young & Hoffman Chevrolet, 6230 S. Ashland Ave., Chicago, Illinois.
G. W. Zander Motor Sales, Arlington Heights, Ill.

Tikras palengvinimas nuo

NEURALGIJOS

Nėra jokios žinomos gyduolės, kuri veiktų kaip Bayer Aspirin nuo labai blogo galvos skaudėjimo ir neuralginių skausmų veide.

Greitumas veikimo tų tabletkų, ir jų puikus saugumas, padaro juos nejkainuojamais palengvinime šios rųšies skausmų.

Gydytojai žino apie ypatingą Bayer Aspirin tabletkų veiklingumą neuritiškumo skausmuose, ir jie reikalauja tabletkų Bayer išdirbystės.

Bayer Aspirin yra saugus. Jųs galite juos priimti kasdien per metus laiko be jokių blogų pasekmių. *Jie nėra kenksmingi širdžiai.* Taigi, laikykitės šios pripažintos gyduolės, su pripažintom direktyvom. Saugios vienodos, pasitikėtinos.

Nusipirkite butelį iš 100 nauja nupiginta kaina!

BAYER

Rusiška ir Turkiška Pirtis

DOUGLAS BATHS
3514-16 W. ROOSEVELT ROAD
arti St. Louis Ave. Tel. Kedzie 8902
Vanos, lietaus ir druskos vanos.
swimming pool.
Rusiška ir turkiška pirtis moterims seredomis iki 7 v. v.

Daktaras WISSIG,

Kapitonas
Pasaulinjame karė

Specialistas iš
Rusijos

GYDO VISAS LIGAS VYRŲ IR MOTERŲ PER 28 METUS NEŽIŪRINT KAIP UŽSISENĖJUSIOS ir NEIŠGYDOMOS JOS YRA Speciališkai gydo ligas pilvo, plaučių, inkstų ir puslės, užnuodijimą kraujo, odos, ligas, žaizdas, reumatizmą, galvos skausmus, skausmus nugaroje, kosėjimą, gerklės skaudėjimą ir paslaptingas ligas. Jeigu kiti negalėjo jus išgyti, ateikite čia ir persitikrinkite ką jis jums gali padaryti. Praktikuoja per daugelį metų ir išgydė tukstančius ligonių. Patarimas dykai. OFISO VALANDOS: Kasdie nuo 10 valandos ryto iki 1 valandai ir nuo 5-8 valandai vakare. Nedėliomis nuo 11 ryto iki 1 val.
4200 West 26 St. kampas Keeler Ave. Tel. Crawford 5573

Tarp Chicagos Lietuvių

Kas yra muzika ir kokia jos galė ir reikšmė

Dr. Drangelio kalba pasakyta per radio programą iš WG ES stoties, antradienį, gegužės 14 d.

Dar jaunystės dienose mane žavėdavo paprasta dainelė:

"Tada aš laimingas, kada aš dainuoju,
Kada savo vargus dainuodamas skaitliuoju."

Kas-gi yra ta muzika-daina ir kokia yra jos galė ir reikšmė?

Tulas Vyturys rašo: "Kiekviena tauta savo dvasios lobį apreiškia dailės kuriniais. Lietuvių tautos siela turtingai reiškiasi tobuliausioje meno šakoje—poezijoje. Kaip sena musų tauta, taip senos ir musų dainos. Musų dainos yra išugdytos žalių miškų užimo, liudno jų medžių šlamėjimo ir margplunksnių-paukštelių čiulbėjimo. Todel jos beveik visos yra liudno pobudžio, atatinkamos lietuvio dvasiai.

Nuo pat lopšio ligi pat senatvės lietuvį lydi daina. Ar jis linksmas, ar nuliudęs, sotus ar alkanas, ar darbą pradėdamas, ar baigdamas—dainuoja, niuniuoja dainas. Neveltui svetimtaučiai vadina mus dainingiausia tauta pasaulyje.

Dainoje lietuviai rasdavo širdies nusiraminimą, paguodą. Dainoje jie įgydavo drąsos, narsumo, garbės..."

Muzika — balsas sielos

Kalba yra balsas mąstančio proto. Muzika yra balsas pačios sielos. Muzika turi tiek reikšmės protui, kiek žagrė žemei. Ji išjudina mintis padidindama smagenų trašumą ir kurybą. Klausant gražios muzikos-dainos protavimo jėgos išsiplečia, kaip nuo saulės išsiplečia gėlės. Gyvybė aštriausia liepsnoja artistuose. Artimumas su tikrais artistais: tapytojais, muzikais, dainininkais, aktoriais įliepsnoja musų pačių gyvybės ugnį.

Muzikos lydimi kariai eina į ugnį ir savuosius gindami aukoja gyvybę. Tai kokią reikšmę muzika-daina gali turėti musų gyvenime?

Komp. Beethoven pasakė: "Muzika privalo uždegt liepsną širdyse vyrų ir išspaust ašaras akyse moterų". Argi netiesa, kad musų širdyse liepsnoja galingam chorui giedant Šimkaus "Mes be Vilniaus nenurimsim" arba "Lietuviais esame mes gimę, lietuviais turime ir but". Tą garbę gavome užgimę, jai ir neleisime pražut". Argi nerieda veidu ašara, kuomet musų Babravičius dainuoja "Tykiai, tykiai Nemunėlis teka; ne taip tykiai kaip motulė verkia". Ar nevirpėjo jaunuolių meilės kupinos širdys Babravičiui giedant Sasnausko "Karvelėli mėlynasis, karvelėli tu pilkasis, skrisk į šalelę, kur mergelė manęs laukia".

12,000 klausytojų širdys gailėsio pasiaukavimo jausmu pasriuvo, kuomet 7-th Regiment Armory, Laisvės Varpo išleistuvėse, St. Šimkus dramatingai prabilo: "Nuimkime nuo rankų žiedus, nuo kaklo žemčiugus—Lietuvą vaduokime!"

Poeto Longfellow žodžiais, "Savo galingais sparnais daina paima kiekvieno sielą ir tyliai pakelia dangaus link". Kiti vadina dainą angelų kalba.

Mirdamas Dr. Kudirka reikalavo muzikos

Mirdamas Dr. Vincas Kudirka, prašė muzikos ir liudnų akordų lydimas ramiai apleido pasaulį.

Sakoma paukščiai pirmiausia pradėjo giedoti. Jie augštai skrisdami, laisvi nuo žemės pavojų, saulės šviesoje, išmoko dainos. Ir kokiais gražiais balsais jie gieda! Viskas gamtoje yra ritmas, muzika. Medžių sprogimas, gėlių žydėjimas, gyvio kalba, paukščių daina, — viskas ritmiška, kaip daina, muzika.

Gyvybė be muzikos, tai gyvybė be įkvepimo,—be inspiracijos.

Jieškodami savo gyvybei ir dideliems darbams įkvėpimo pasistengkime Gegužės 14-toj atvykti į Lindblom high school, kur mokyklos principal, Mr. Harry Keeler, Studentų dean, Miss Mary E. Courtnay, vargininkas, Mr. David Nyvall, artistas Juozas Babravičius ir jo draugai rengia Jums puikiausią Dainos Puotą.

Let's all be there!

PIRMYN SHARPS and FLATS

Chicago Lithuanian Auditorium, May 7th — Another Pirmyn hit! Another capacity crowd!... Another operetta well acted and well sung! Another production that even J. J. Shubert would be proud of!... The crowd aahed! The crowd oohed! The crowd smiled and then they laughed! They clapped and they shouted for more!... Yes, just another large and marvelous crowd out to see a bigger and better show put on by the Pirmyn chorus!... If there were only one Lithuanian operetta that was entirely new and novel, it would be Pepita!... Scenery was made by members of the chorus... Mountains, lakes, houses, inns, and fences were painted by the artists... The wonderful lighting effects were produced by a collection of lanterns, spotlights, and ordinary reflectors... All in all, the scenery was something entirely new. People welcomed it with enthusiasm and were glad that they did not have to look at the same forest scene or the elaborate room setup... And now for the artists themselves... Pedro, — obedient, sly, always stooped, scheming — *Whitney Tarutis*... Filipa, — smart, swift, typically Mexican, absolutely sincere, — *Stella Staniuliulė-Voight*... Karlos —flashy, slick, dictator-Capone-like, —*John Peters*... Pepita, — pretty, fascinating, romantic — *Vera Skusevich*.. Hepworth, — commanding, well-dressed, impressive — *Fr. Jakavičius*... June, —American beauty, haughty, dignified — *Mrs. Stephens*... Wilson, — conceited, old, desirous of being a hero, —*B. Liutkevičius*... Romero, — a dashing, daring bandit — *Frank Pukis*.. Swirling, twirling, luring dancers — *Irene Juozaitis* and *Vytautas Beliajus*.. And the entire Pirmyn chorus, the Lithuanian Symphony Orchestra with their director, *Mr. Charles F. Stephens*... Pepita was Pirmyn's contribution to the 1933 World's Fair... It will be long and well remembered by all those that saw it... And those who were not there tonight, well, — ...According to Dr. Kasputis, the Lithuanians have turned truely Mexican. He claims that he never has yet seen a Mexican that looked so much like a Mexican as did one of the boys tonite... Many said that the production was long but not at all drawn out and monotonous... The action was swift. The stars were perfect. The chorus was snappy... And as happens in all countries which are closer to the equator or as it often actually happens in Mexico, it also happened on this stage. We had an eartquake which almost swallowed our Pepita. But Pepita was not to be scared by anything so trivial as an eartquake; she went right on with her singing... The evening ended with gayety supplied by three point two and music furnished by the Stephens Revelers. Now, they are closing up the place and the janitor is telling me to get out. You have read the words of

THE SINGING FOOL

who has just been informed that the entire Pirmyn chorus, on Friday evening, May 12, will see Kenny's Red Peppers solve the Jigsaw Breakaway as cut up by the Lithuanian Youth Club at the Cameo Ballroom, Archer and Whipple St. The price of admission is only 40c. A good time is promised all that attend.

Ketvirtadieny — Penktadieny — Šeštadieny
CHICAGO MAIL ORDER OUTLETAS

Siulo Sensacingas Vertybes Motinos Dienai

"NEUŽMIRŠKITE JOS"

Štai neabejotinai yra sensacingiausias išpardavimas kautų, siutų ir dresių, kuri mes kada nors turėjome. Ateikite anksti, nes jus norėsite nusipirkti daugiau, kaip pamatysite. Kas nors naujo kasdien — Kas nors ką jus norėsite — Kas jums bus reikalinga — Ką jus norėsite turėti! Musų kainos yra žemiausios. Jus sutaupysite pirkinėdami "OUTLETE TUKSTANČIŲ BARGENŲ!"

NAUJI PAVASARINIAI
KAUTAI IR DRESĖS

DEL MOTERŲ MERGINŲ $2.99 Vertes iki $6.98

Puikus 3 šmotų, grynų vilnų, flaneles Siutai

Sezono Naujausios Spalvos ir Paskiausi Trimingai Labai Viliojančios

TUKSTANČIAI NAUJŲ ŠILKINIŲ DRESIŲ — 49c. — 99c. — $1.49

PIGUS DAIKTAI DEL MOTINOS DIENOS

MOTERIMS ČEBATUKAI — Cut-out Sandaliai! Lizart skuros, taipgi balti, vertės iki $3. 99c

MAŠNELĖS — Nupirkite MOTUTEI mašnelę, kaikurios su raidėmis *Dykai, Outleto kaina* 49c

SKRYBĖLAITĖS — Visos naujos — visos paskiausios mados — Vertės iki $1.88. Tiktai 69c

511 SOUTH PAULINA STREET ENTRANCE — CHICAGO MAIL ORDER OUTLET — Marshfield "L" and Street Cars to Door

Atdara kasdien nuo 8 iki 6 val. vak. Ketvergais ir Šeštadieniais iki 8:30 vak.

Dėl didesnio naminio komforto ir patogumo

NUSITĘSIAMAS telefonas yra vienas iš naudingiausių moderniškų patogumų, kuris šios dienos moterei pagelbsti labai veikliai tvarkyti savo namus. Įvesti tankiausiai vartojamuose namo vietose, tie "extra" telefonai reiškia tą, kad jums nereikia atsitraukti nuo savo darbo, kuomet prireiks atsakyti telefono pašaukimą. Nusitęsiami telefonai yra labai patogųs kaip namuose taip ir ofise. Pašaukite musų Biznio Ofisą.

Alaus Stiklas ir Sandvičius Dykai

Naujienu ir Radio Kliubo GEGUŽINĖJ

SEKMADIENY,

GEGUŽIO 21, 1933

THE OAKS DARŽE

Archer Avenue ir 123rd Street

Tai bus tikrai nepaprasta gegužinė (Sekite musų pranešimus Naujienose ir klausykite kas rytą per radio)

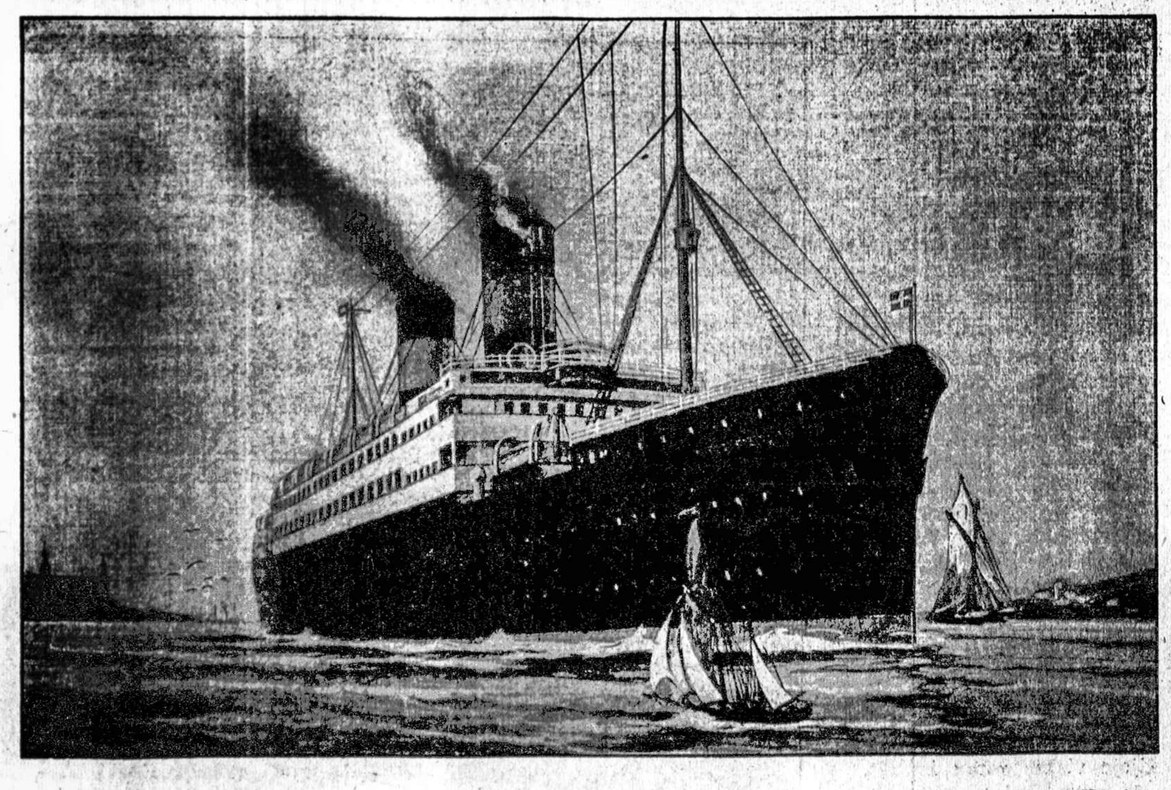

Rengkitės ant Birželio 3-čios d.

SKANDINAVŲ LINIJOS LAIVU "FREDERIK VIII"

Tai bus smagi ir linksma Ekskursija tiesiog į Klaipėdą.

Naujienos prirengs jums visus dokumentus, taip, kad neturėsite jokio nemalonumo kelionėje, nei nuvažiuojant, nei sugrįžtant.

Dėl informacijų kreipkitės tuojaus į

"NAUJIENOS" 1739 So. Halsted Street, CHICAGO, ILL.

REPUBLIC 3100

J. J. BAGDONAS

LIETUVIŲ GRABORIUS

Liudnoj valandoj paveskite man visus savo rupesčius. Koplyčia veltui

2506 West 63rd Street

NAUJIENOS

The Lithuanian Daily News
Published Daily Except Sunday by
The Lithuanian News Pub. Co., Inc.
1739 South Halsted Street
Telephone Roosevelt 8500

Editor P. GRIGAITIS

Subscription Rates:
$8.00 per year in Canada
$7.00 per year outside of Chicago
$8.00 per year in Chicago
3c per copy

Entered as Second Class Matter March 7th 1914 at the Post Office of Chicago, Ill. under the act of March 3rd 1879.

Naujienos eina kasdien, išskiriant sekmadienius. Leidžia Naujienų Bendrovė, 1739 S. Halsted St., Chicago, Ill. Telefonas Roosevelt 8500.

Užsisakymo kaina:

Chicagoje — paštu:	
Metams	$8.00
Pusei metų	4.00
Trims mėnesiams	2.00
Dviem mėnesiam	1.50
Vienam mėnesiui	.75
Chicagoj per išnešiotojus:	
Viena kopija	3c
Savaitei	18c
Mėnesiui	75c
Suvienytose Valstijose, ne Chicagoj, paštu:	
Metams	$7.00
Pusei metų	3.50
Trims mėnesiams	1.75
Dviem mėnesiams	1.25
Vienam mėnesiui	.75
Lietuvon ir kitur užsieniuose (Atpiginta)	
Metams	$8.00
Pusei metų	4.00
Trims mėnesiams	2.50

Pinigus reikia siųsti pašto Money Orderiu kartu su užsakymu.

MINIMUM IR MAKSIMUM REIKALAVIMAI

Pirmas didelis darbininkų ir farmerių atstovų suvažiavimas Washingtone priėmė ištisą eilę svarbių nutarimų, kurių tikslas yra pataisyti ekonominę krašto buklę. Naturalus dalykas, kad tam kongresui rupėjo darbo žmonių, o ne kapitalistų, gerovė.

Kontinentalio Kongreso priimtos rezoliucijos reikalauja pirmiausia, kad valdžia paskirtų tris bilionus dolerių bedarbių šelpimui ir šešis bilionus dolerių viešiems darbams. Bedarbių aprupinimas ir kova su nedarbu yra opiausieji šios valandos reikalai.

Tarpe umių, neatidėtinų reikalų yra, be to, apsaugojimas nuosavybių, kurios nestengia atmokėti savo skolų. Šituo tikslu Kontinentalis Kongresas reikalauja, kad butų paskelbtas morgičių moratoriumas. Taip pat be atidėliojimo turi buti padidintos valstybės pajamos, jeigu norima, kad valdžia šelptų bedarbius ir finansuotų viešuosius darbus. Čia kyla klausimas, iš kur valdžia tų pajamų gali gauti? Kongresas reikalauja, kad butų pakelti mokesniai palikimams ir stambiemsiems kapitalams.

Galų gale, neužginčijamai umus reikalavimas yra pertvarkyti visą bankininkavimo sistemą Amerikoje,— ką minėtas Kongresas visai teisingai pastebėjo, iškeldamas reikalavimą, kad butų įvesta nauja nacionalė bankininkavimo sistema.

Tačiau Kontinentalio Kongreso rezoliucijose yra ir tokių reikalavimų, kuriuos umiu laiku įvykinti negalima. Viena jo rezoliucija, butent, skamba, kad visuomenės nuosavybėn turi buti paimtos **"visos transportacijos įmonės, viešojo patarnavimo įmonės, gamtos turtai ir visos pagrindinės industrijos".**

Įvykinus šitą reikalavimą, privatinis kapitalizmas Amerikoje išnyktų. Jo vietą užimtų socializmo tvarka. Šitą tikslą, anksčiau ar vėliau, Amerikos darbo žmonės įvykins. Yra gerai, kad darbininkai ir farmeriai jį turi prieš savo akis jau šiandie, nes tai padaro visą jų judėjimą tikslingesniu. Bet yra aišku, kad šioje valandoje tas tikslas dar nėra pasiekiamas.

Kad paimti į visuomenės rankas visas susisiekimo priemones, "public service" įmones (gasą, elektrą ir t. t.) ir visas pagrindines pramones, tai, viena, reikia **didelės politiškos jėgos,** antra, — aukštai išvystytos **visuomenės organizacijos.** Kiekvienas gali gerai suprasti, kad kapitalistiškos kompanijos geruoju savo įmonių neatiduos. Jas gali priversti tiktai valdžia. Bet valdžioje kapitalistai kolkas da yra daug stipresni, negu darbininkai ir farmeriai. Farmeriai turi federaliam kongrese tik saujelę savo atstovų, o darbininkai nė vieno.

Kai dėl visuomeninės organizacijos, kuri galėtų perimti įmones iš kapitalistiškų kompanijų, tai čia dalykas stovi dar blogiau. Amerikos darbininkai iki šiol dar nesugebėjo susiorganizuoti net ir savo profesines sąjungas (unijas). Tos sąjungos, kurios jau gyvuoja, nėra susijungusios į daiktą: Amerikos Darbo Federacija eina savo kelių, geležinkelių darbininkų brolijos — savo, pažangiosios rubų pramonės darbininkų unijos (Amalgamated unijos ir kitos) — savo, ir t. t. O didelė dauguma darbininkų, ir tai svarbiose pramonės šakose, kaip, pav. plieno pramonė ir automobilių pramonė, yra dar visai neorganizuoti. Farmerių organizacijos apima irgi toli-gražu nę visus farmerius.

Na, o pramonei vesti reikia daug sudėtinesnės organizacijos, negu darbininkų unija arba farmerių draugija. Tokių industrinių visuomenės organizacijų Amerika dar, galima sakyti, visai neturi. Todėl, jeigu jau ir butų politiška jėga atimti iš kapitalistų jų pramones, kas gi jas valdytų? Argi galima pramonės šeimininku padaryti dabartinę valstybinę biurokratiją, kuri nesugeba dorai apsieiti net su žmonių mokesniais?

Paviršium žiurint, gali atrodyti, kad reikalavimas tuojaus perimti į "visuomenės rankas" visą pramonę yra labai revoliucingas. Bet tikrumoje jisai atvestų tik į valstybinį kapitalizmą arba fašizmą.

Reikalavimas suvisuomeninti pramones ir gamtos turtus yra geras tiktai tuomet, kuomet jisai yra sąmoningai statomas, kaipo **galutinas tikslas.** Jisai yra, taip sakant, maksimum programo dalis. Pirma negu galės but įvykintas galutinas tikslas, turės but padaryta daug kitų dalykų, apie kuriuos minėjome pradžioje šio straipsnio. Šie dalykai — minimum reikalavimai (kaip tai, bedarbių šelpimas, darbo valandų sutrumpinimas pramonėje ir k.) — yra taip pat svarbūs, kaip ir galutinas tikslas, nes jų neįvykinus nebus galima pasiekti nė jį.

Taigi taip reikia ir suprasti Kontinentalio Kongreso nutarimus. Jisai užbrėžė visą eilę reikalų, dėl kurių Amerikos darbininkai ir farmeriai privalo kovoti. Vieni tų reikalų yra neatidėtini ir ant jų iškovojimo darbo žmonės turi šiandie sukoncentruoti savo pajėgas. Kiti yra tolimesnės ateities dalykai, kurie šioje valandoje gali tarnauti tiktai kaipo keliarodis kasdieninėse kovose.

Apžvalga

PAGELBA VOKIETIJOS SOCIALISTAMS DARBININKAMS

Socialistinis Darbininkų Internacionalas išleido atsišaukimą į viso pasaulio susipratusius darbininkus, ragindamas juos padėti Vokietijos fašizmo aukoms.

Pašalpa Vokietijos socialdemokratams ir profesinių sąjungų nariams yra teikiama iš Matteotti fondo, kuris originaliai buvo įsteigtas Italijos socialistams remti. Fondo veikimas tapo laikui bėgant praplėstas ir dabar jisai šelpia darbininkų judėjimą visose šalyse, kur nėra demokratijos.

Šiame momente svarbiausias reikalas yra padėti Vokietijos darbininkams, kuriuos barbariškai žudo hitlerininkų gaujos. Visos aukos šitam tikslui turi buti siunčiamos į **Matteotti Fund, c/o Secretariat of the Labor and Socialist International, Ottikerstrasse 24, Zurich** 6, su pažymėjimu "Help for the Workers of Germany".

LATVIJOS SOCIALDEMOKRATŲ SUVAŽIAVIMAS

Metinė Latvijos socialdemokratų partijos konvencija įvyko balandžio 8 ir 9 dd. Liaudies Name Rygoje. Konvencijoje dalyvavo 314 delegatų su sprendžiamu balsu, atstovaują 9,125 narius ir 89 partijos skyrius. Iš to delegatų skaičiaus 253 buvo atvykę iš miestų ir 61 iš sodžiaus.

Sulig raportu, patiektu suvažiavimui, Latvijos socialdemokratų partija sausio m. 1 dieną 1933 metais turėjo 274 skyrius (metai prieš tai — 234) ir 12,525 narius (metai prieš tai — 11,695). Rygoje yra 5,329 partijos nariai, į kurį skaičių įeina specialis geležinkeliečių skyrius su 387 nariais, vokiečių skyrius su 129 nariais, du rusų skyriai su 252 nariais, lietuvių — su 30, ir lenkų su 93.

Stambią pažangą taip pat padarė socialdemokratinio jaunimo organizacija. Pernai metais buvo įsteigta 37 nauji jaunuolių skyriai su 560 narių. Prie jaunuolių organizacijos prisidėjo Raudonųjų Sakalų sąjunga su 12 kuopų ir 414 narių.

Karščiausi debatai suvažiavime buvo kalbant apie socialinę reakciją Latvijoje. Suvažiavimas priėmė Bruno Kalnino pasiūlytą rezoliuciją, kurioje partija pareiškia savo griežtą pasiryžimą kovoti prieš fašizmą. Ši rezoliucija taip pat, kaip ir kiti svarbesnieji konvencijos tarimai buvo priimti visais delegatų balsais.

FAŠIZMAS LIETUVOJE PRILIPO LIEPTO GALĄ

Pastaruoju laiku fašizmas Lietuvoje ėmė darytis agresingesnis prieš darbininkų judėjimą. Socialdemokratų partijai valdžia sistemačiai atsisako duoti leidimą laikyti susirinkimus. Bet smarkiausios fašizmo atakos tapo atkreiptos prieš darbininkų ligonių kasas.

Kaune valdžia pašalino darbininkų išrinktą ligonių kasos valdybą ir paskyrė ligonių kasai komisarą. Matyt, bus taip pat padaryta ir kituose miestuose. Valdžia naikina darbininkų apsidraudimo nuo ligos įstaigas, pakeisdama jas biurokratiškomis apdraudos kanceliarijomis.

Lietuvą šiandie slėgia vis labiau aštrėjąs ekonominis krizis ir žmonių nepasitenkinimas auga. Todėl valdžia darosi nerami. Per šešerius viešpatavimo metus Lietuvos tautininkai nesugalvojo nė vienos originalės idėjos. Ji tik pamėgdžiojo kitų šalių fašistus. Ir su ekonominiu kriziu ji nemoka kovoti. Hitlerininkų pergalė Vokietijoje Lietuvos tautininkams nesuteikė daug džiaugsmo, kadangi Vokietijos fašizmas grasina pulti Klaipėdą.

Pavojus Lietuvai yra juo didesnis, kad stiprių priešų ji turi ir iš kitos pusės. Šitokioje padėtyje kraštui reikalinga valdžia, kuri turėtų žmonių pasitikėjimą. O tuo tarpu tautininkų įtaka vis labiau smunka.

SPECIALIS ITALIJOS TEISMAS "DARBUOJASI"

Iš Italijos pranešama, kad specialis teismas neseniai pasmerkė vieną jauną fašizmo priešą 7 metams kalėjimo ir du kitu — ketveriems metams. Net valdžios oficialis biuletinas nesako, kad pasmerktieji asmens esą komunistai. Šiaip Mussolinio valdžia visuomet stengiasi paversti savo priešus "komunistais", nors tikrumoje komunizmas Italijoje neturi jokios reikšmės.

Aukščiaus paminėtoji byla kilo po masinių areštų Milane ir apielinkėse. Policija sako, kad ji ieškojusi, kas platina socialistų ir demokratų atsišaukimus, o ypatingai Socialistinio Darbininkų Internacionalo rezoliucijas. Tai, žinoma, nereiškia, kad ji tikruosius "kaltininkus" surado.

Tarpe suareštuotųjų Milane minima šie asmens: A. Bonazzi, vienos dirbtuvės manadžeris; jo giminaitis A. Cagnoli, pirklys; R. Veratti, advokatas; Lenoci ir Passerini, advokatai; Principato, mokytojas; Bellabio ir Roggi, pirkliai. Kai kurie jų buvo kaltinami, kaip bendradarbiai Belgijos profesoriaus Moulin. Suimta taip pat keletas asmenų iš Parabiago, vietas komersantas ir spaustuvės savininkas su visa šeima. Toliau — du studentai ir garsus žurnalistas Luciano Magrini, kitąsyk dirbęs prie laikraščių "Secolo", "Messaggero" ir "Corriere della Sera".

Taip pat buvo padaryta daug areštų Genuoje, tarp kitų suimta advokatas Cirenei, daktaras Carlini ir keletas uosto darbininkų. Visi siuvamųjų Singer mašinų dirbtuvės darbininkai Sesto San Giovanni buvo taip pat suimti.

Juodmarškinių spauda tuos areštus užtyli, kad atrodytų, jogei Italijoje viskas ramu ir visi žmonės patenkinti "duce" diktatura. Bet tikrumoje Mussolinio diktatura žmonių nepatenkino. Po dešimties metų jos viešpatavimo valdžia yra priversta griebtis žiaurių priespaudos įrankių "tvarkos" palaikymui.

KULTURA No. 3 tik ką gavome iš Lietuvos. Tai geriausias ir įdomiausias žurnalas. Kaina tik 45 c. Galima gauti Naujienose.

Oscar Wilde — *Vertė A. Kartanas.*

Doriano Gray'jaus Atvaizdas

(Tęsinys)

Rašto stilius, kuriuo toji knyga buvo parašyta, buvo tas keistas, lyg brangakmeniais išpuoštas stilius, ant syk gyvas ir neaiškus, pilnas a r g o t' o (1) ir archaizmų, techniškų išsireiškimų ir rupestingų išaiškinimų, charakterizuojanti darbus geriausių menininkų grupės, francuzų *simbolistų.* Knygoje buvo metaforų taip baisių, kaip orchidų gėlės, ir taip puikių, kaip yra jų spalva. Jausmų gyvenimas buvo nupasakotas mistiškos filosofijos kalba. Vietomis vargu buvo galima suprasti ar skaitai kokio nors viduramžių šventojo ekstazus ar liguistą moderniško nusikaltėlio išpažintį. Tai buvo nuodinga knyga. Troškinantis kodilo kvapas atrodė prikibęs prie knygos lapų ir varginantis protą. Vien tik sakinių nuleidimas, puiki jų muzikos monotonija, buvus taip pilna maišytų gaidų bei ritmų, taip rupestingai atkartotų, sutvėrė vaikino prote svajones, jam beskaitant vieną skyrių po kito; sutvėrė kokią sapnų ligą, kuri padarė jį nejaučiančiu žustančios dienos ir besiskverbiančių šešėlių.

Buvo beveik devinta valanda, kada jis pasiekė kliubą, kame surado lordą Henrių vieną besėdintį rytmetiniame kambaryje ir atrodantį labai nepatenkintu.

"Man taip gaila, Henriau," jis surėkė, "bet, ištikro, tai yra visai jusų kaltė. Knyga, kurią jųs prisiuntėt, taip sužavėjo mane, jog aš visai užmiršau, kaip laikas slinko."

"Taip; aš maniau, kad jums patiks," atsakė lordas Henrius, atsistodamas.

"Aš nesakiau, kad man patiko, Henriau. Aš sakiau, kad knyga sužavėjo mane. Tarp to yra didelis skirtumas."

"O, jųs tą suradote?" suradote?" sumurmėjo lordas Henrius. Ir jie nuėjo į valgomąjį kambarį.

XI.

Per metų metus Dorianas Gray'jus negalėjo pasiliuosuoti nuo tos knygos įtakos. O gal butų teisingiau pasakius, kad jis nei nenorėjo pasiliuosuoti nuo tos įtakos. Jis įsigijo iš Paryžiaus nemažiau kaip devynis didelius popieriniais viršais egzempliorius pirmos laidos ir davė apdaryti tas knygas įvairių spalvų viršais, kad pritiktų įvairiems jo upams ir besikeičiantiems įsivaizdavimams, prigimties, ant kurios, kaip kada atrodė, jis jau beveik visai nebeturėjo kontrolės. Didvyris, nuostabus jaunas paryžietis, kuriame romantiškas ir moksliškas temperamentai buvo taip keistai susilieję į vieną, tapo jam kokiuo tai iš anksto nulemtu jo paties tipu. Ir ištikro, visa knyga jam atrodė, buvo jo paties gyvenimo apysaka, parašyta pirmiau, negu jis buvo pergyvenęs.

Viename punkte jis buvo laimingesnis už apysakos fantastišką didvyrį. Jis niekados nežinojo — ištikro, niekados nei neturėjo reikalo žinoti — tą maždaug gramėzdišką baimę veikrodžių ir žvilgančių metalo paviršių, ir ramių vandenų, kurie apsėdo jauną paryžietį taip anksti jo gyvenime, ir tuo įvykęs staigus jo grožio puvimas, kuris, matyt, buvęs kada taip nuostabus. Beveik žiauriai džiaugdamasis —nes, gal but, kone visuose džiaugsmuose, kaip jau tikrai kiekviename smagume, žiaurumas turėjo savo vietą — jis skaitydavo antrąją dalį knygos, atpasakojančią apie tragišką, kad ir kiek perdėtą, liudėsį bei desperaciją to, kuris pats buvo pražudęs, ką kituose ir visame pasaulyje jis taip brangiai vertindavo.

Nes stebuklinga grąžna, kuri taip žavėjo Bazilių Hallwardą ir dar daug kitų, atrodė nenykstanti iš jo. Net ir tie, kurie buvo girdėję blogiausių daiktų apie jį, laikas nuo laiko keistų paskalų slankiojusių po Londoną, net pasidariusių kliubų pletkais, apie jo gyvenimo budą, niekam negalėjo tikėti, kas butų buvę pažeminančio, kada jie pamatė jį. Jis visados turėjo išvaizdą to, kuris užsilaikė nesuteptu šiuo pasauliu. Vyrai, biauriai kalbėję apie jį, tuojaus nutildavo jam įėjus kambarin. Doriano Gray'jaus veido nekaltybėje buvo kažko, kas tuojaus numalšindavo juos. Vien tik pasirodymas jo atrodė sukeliantis juose atmintį apie jų nekaltybę, kurią jie buvo suteršę. Jie žingeidavo, kaip toks žavingas bei grakštus vyras galėjo išvengti nesuteptu tokiame amžiuje, kuris ant syk buvo biaurus bei jausmingas.

Sugrįžęs namo iš tų paslaptingų prailgintų pasišalinimų, kurie buvo iškėlę tarp draugų arba manančių buvusiais jo draugais, tokių keistų spėliojimų, jis pats dažnai užslinkdavo laiptais aukštyn į užrakintą kambarį ir atsirakindavo duris raktu, kurį dabar jis visados laikydavo prie savęs. Laikydamas rankoje veidrodį, jis stovėdavo priešakyje atvaizdo, kur Bazilius Hallwardas buvo atvaizdavęs jį, žiurėdamas tai į nedorą ir besenstantį veidą ant drobės, tai vėl į gražų jauną veidą, kuris juoku atsakė į jo juoką iš žvilgančio stiklo. Pats kontrasto aštrumas pagreitindavo jo smagumo pajautimą. Jis vis darėsi labiau ir labiau įsimylėjęs į savo paties gražumą, ir vis daugiau ir daugiau buvo užimtas ištvirkinimu savo paties sielos. Didžiausiu atsidėjimu jis išnagrinėdavo, kai kada baisiai patenkintas, biaurius ruožus, kurie svilino besiraukšlėjančią kaktą arba slinko aplink rusčią jausmingą burną, aimanuodamas kai kada, — kurie buvo baisesni, ar nuodėmių, ar senatvės ženklai.

(Bus daugiau)

1) Vagių bei valkatų kalba.

ATLASAS ANT PASAULIO PEČIŲ

CHICAGOS ŽINIOS

Ketvirtadienį miesto darbininkai gaus 2 savaičių algas

Visi miesto darbininkai, išskyrus mokytojus, ketvirtadienį gaus dviejų savaičių algas, kaip prižadėjo miesto majoras Ed. Kelly. Algos bus už paskutines dvi sausio mėn. savaites.

Ves tyrinėjimą į Chicago Title and Trust Co. sąskaitas

Apskričio teisėjas Edmund K. Jarecki vakar įsakė peržiurėti visas Chicago Title and Trust sąskaitas, kad patirti, ar bendrovė mokėjo algas receiveriams ir advokatams, kuomet ignoravo mokesčių sąskaitas.

Teisėjas tai padarė, kuomet bendrovės atstovas neatsilankė į teismą atsakyti į kaltinimus, kurie yra keliami dėl $10,000,000 nesumokėtų mokesčių nuo nuosavybių, kurias bendrovė kontroliuoja.

Keli vyrai įsibriovė į Schulkin Sporting and Athletic Goods krautuvę, 2104 West Madison street, vakar anksti rytą ir pavogė penkioliką revolverių ir septynius šautuvus.

ŠIOJE SALĖJE ĮVYKS J. BABRAVIČIAUS KONCERTAS

Kolionadų eilė, kuri dabina Lindblom High School salės, 6130 South Lincoln Street, priekį. Toje salėje gegužės 14 d. įvyks pirmas dainininko J. Babravičiaus koncertas. J. Babravičius nesenai grįžo Chicagon iš New Yorko.

Širdies liga mirė Ezra J. Warner

Vakar rytą širdies liga mirė Ezra Joseph Warner, prezidentas ir iždininkas valgomųjų daiktų firmos Sprague, Warner & Company. Jis mirė namuose, 440 East Walnut street, Lake Forest.

Alaus pardavėjai turi gauti leidimus nuo valstijos

Valstijos finansų departamentas vakar paskelbė, kad visi detaliniai alaus pardavėjai turi gauti leidimus nuo valstijos į 48-ias valandas. Kitaip gręsiąs kalėjimas ir pabauda pinigais.

Automobilio nelaimėje nusilaužė nosį

G. Velie, 3820 Hartington st., važiuodamas Wacker Drive ir Randolph gatvėmis, atsimušė į eleveiterio stulpą ir nusilaužė nosį, sužeidė koją ir nuplėšė abu automobilio sparnus. Jis įvažiavo į stulpą norėdamas išvengti kolizijos su Yellow Cabu. *Rep. F. Bulaw.*

Rado negyvą moteriškę Saratoga viešbutyje

Saratoga viešbučio patarnautojai rado negyvą moteriškę N. Mason, 40 metų, viename viešbučio kambarių.

Ji atvyko nesenai į Chicago ir apsigyveno 127 Oak street. Dėl nežinomų priežasčių kelias dienas atgal persikėlė gyventi į viešbutį, kur ji buvo rasta negyva lovoje.

Jos kunas nugabentas į

Žada pratiesti gatvekarių linijas į Pasaulinę Parodą

Miesto tarybos transportacijos komisija rekomendavo tarybai pratiesti dvi gatviakarių linijas į Pas. Parodos žemę. Siuloma dvi linijos: viena Roosevelt gatve į Parodą, o antra 23-čia.

JUOZAPAS KLUKAS

Persiskyrė su šiuo pasauliu gegužės 8 dieną, 8:45 valandą ryte 1933 m., sulaukęs 28 metų amžiaus, gimęs Plušėnų kaime, Daugeliškių parapijoje.

Amerikoje išgyveno 21 metus.

Paliko dideliame nuliudime motėrį Marijoną, motiną Oną, 3 brolius, Martiną, Joną ir Antaną, 2 dėdes Juozapą Artimą ir Antaną Vilimavičia, 2 tetas Artimavičienę ir Vilimavičienę, uošvienę ir uošvį Andrulius, švogerį ir švogerką Robinus, 2 švogerius Joną ir Dominik Andruliai ir giminės.

Kunas pašarvotas, randasi 4609 So. Paulina St.

Laidotuvės įvyks subatoj gegužės 13 dieną, 8 val. ryto iš namų į Šv. Kryžiaus parapijos bažnyčią, kurioje atsibus gedulingos pamaldos už vėlionio sielą, o iš ten bus nulydėtas į Šv. Kazimiero kapines.

Visi a. a. Juozapo Klukas giminės, draugai ir pažįstami esat nuoširdžiai kviečiami dalyvauti laidotuvėse ir suteikti jam paskutinį patarnavimą ir atsisveikinimą.

Nuliudę liekame,

Moteris, Motina, Broliai, Tetos, Uuošviai, Švogeriai, Švogerka ir giminės.

Laidotuvėse patarnauja graborius I. J. Zolp, Tel. Boulevard 5203.

PETRAS BRENEBURGIS

Persiskyrė su šiuo pasauliu gegužės 7 dieną, 9:50 valandą vakare 1933 m., sulaukęs pusės amžiaus, gimęs Tauragės apskr., Pagramančio parap., Šaukėnų kaime.

Amerikoj išgyveno 30 metų.

Paliko dideliame nuliudime 5 pusseserę Magdaleną Aleliunienę, Marijoną Baijorinaitę, Oną Rukšienę, Uršulę Poškienę, Marijoną Milirienę, pusbrolį Joną Baijorinį ir brolienę Barborą, švogerius ir gimines, o Lietuvoj brolį Joną ir pusbrolius ir gimines.

Kunas pašarvotas randasi 2919 So. Emerald Ave.

Laidotuvės įvyks ketvirtadienyj gegužės 11 dieną, 8 val. ryto iš namų į Šv. Jurgio parapijos bažnyčią, kurioje atsibus gedulingos pamaldos už vėlionio sielą, o iš ten bus nulydėtas į Šv. Kazimiero kapines.

Visi a. a. Petro Breneburgio giminės, draugai ir pažįstami esat nuoširdžiai kviečiami dalyvauti laidotuvėse ir suteikti jam paskutinį patarnavimą ir atsisveikinimą.

Nuliudę liekame.

Pusseserės, Pusbroliai, Brolienės, Švogeris ir Giminės.

Laidotuvėse patarnauja graborius J. F. Eudeikis, Tel. Yards 1741.

JUOZAPAS ZULPA

Persiskyrė su šiuo pasauliu pirmadieny gegužės 8 dieną, 10:30 valandą ryto 1933 m., sulaukęs pusės amžiaus, gimęs Akmenės parapijos, Dabikynės dvare, Mažeikių apskr.

Paliko dideliame nuliudime brolį Pranciškų Zulpą, brolienę Mortą, brolio sunų Joną, o Lietuvoje seserį Elzbietą, Mortą, Oną ir Uršulę ir giminės.

Kunas pašarvotas randasi 1823 Canalport Ave., Chicago.

Laidotuvės įvyks penktadieny gegužės 12 dieną, 8:30 val. ryto iš namų į Dievo Apveizdos parapijos bažnyčią, kurioje atsibus gedulingos pamaldos už vėlionio sielą, o iš ten bus nulydėtas į Šv. Kazimiero kapines.

Visi a. a. Juozapo Zulpio giminės, draugai ir pažįstami esat nuoširdžiai kviečiami dalyvauti laidotuvėse ir suteikti jam paskutinį patarnavimą ir atsisveikinimą.

Nuliudę liekame.

Brolis, Brolienė, Brolio Sunus ir Giminės.

Laidotuvėse patarnauja graborius Skudas, Tel. Roosevelt 7532.

ONA MATUTIENĖ
po pirmu vyrų Dilbienė

Persiskyrė su šiuo pasauliu gegužės 6 dieną, 9 valandą vakare 1933 m., sulaukus pusės amžiaus, gimus Tauragės apskr., Žvingių parap., Vizbarų kaime.

Amerikoj išgyveno 18 metų.

Paliko dideliame nuliudime vyrą Stanislovą, dvi dukteris Oną ir Marijoną ir sunų Stanislovą, du žentus Petrą Jurevičių ir Izidorių Maciką ir jų šeimynas, 2 marčias—Heleną ir Konstanciją Dilbienes ir giminės.

Kunas pašarvotas randasi 4401 So. Lincoln St.

Laidotuvėse įvyks ketvirtadieny, gegužės 11 dieną, 8 val. ryte iš namų į Šv. Kryžiaus parapijos bažnyčią, kurioje atsibus gedulingos pamaldos už vėlionės sielą, o iš ten bus nulydėta į Šv. Kazimiero kapines.

Visi a. a. Onos Matutienės giminės, draugai ir pažįstami esat nuoširdžiai kviečiami dalyvauti laidotuvėse ir suteikti jai paskutinį patarnavimą ir atsisveikinimą.

Nuliudę liekame.

Vyras, Dukterys, Sunus, Žentai, Marčios ir Giminės.

Laidotuvėse patarnauja graborius J. F. Eudeikis, Telefonas Yards 1741.

Graboriai

F. J. RADZIUS
LIETUVIŲ GRABORIUS
Reikale pašaukite Radžių, o Jis Jums sutaupys šimtus Dolerių. Palaidoja už $25.00 ir augščiau.
668 *West 18th Street.* Tel. Canal 6174
Chicago, Ill.

Telefonas Yards 1138
Stanley P. Mažeika
Graborius ir Balzamuotojas
Moderniška Koplyčia Dovanai
Turiu automobilius visokiems reikalams. Kaina prieinama
3319 Auburn Avenue
CHICAGO, ILL.

EUDEIKIS IR SUNUS
G R A B O R I A I
Nežiurint kur gyveni mūsų patarnavimas prieinamas už NAUJĄ MAŽESNĘ KAINĄ
LAVONĄ PERKELIAM DYKAI
30 Metų Skirtingo Patarnavimo
Pašaukite REPUBLIC 8340 dėl eksperto patarnavimo ir žemesnės kainos. Vienoj vietoj
5340 South Kedzie Avenue

PATARNAVIMAS DIENĄ IR NAKTĮ
J. F. EUDEIKIS

IR VĖL NUSTEBINO lietuvių visuomenę su savo puikiausios rūšies patarnavimu laidotuvėse ir žemomis kainomis.
Kadangi J. F. Eudeikio lietuvių graborių įstaiga yra seniausia, todėl turi daugiausia šermenų, o turint daug šermenų, galima pigiau patarnauti.
J. F. Eudeikis yra vienatinis lietuvių graborius, kuris turi įrengęs grabų dirbtuvę. Čia padaroma didesnė dalis grabų, tuo budu sutaupymas pirkėjams yra kuodidžiausias.
Niekur kitur negausite tokios geros grabų vertės už tiek pat pinigų.
Ši įstaiga randasi toj pačioj vietoj jau 25 metai.
Puikiausios, moderniškai įrengtos 3 koplyčios su vargonais DYKAI dėl šermenų. Nuliudimo valandoje, pašaukite šią įstaigą.

J. F. EUDEIKIS
LIETUVIŲ GRABORIUS
DIDYSIS OFISAS
4605-07 SO. HERMITAGE AVE.
Visi Telefonai YARDS 1741—1742 CHICAGO, ILL.

Gegužio 1 d. permainau ofisą
valandos 10 iki 12 ryto
1 iki 5 ir 6 iki 9 val. vak.
Trečiadieniais 10 ryto iki 5 v. popiet
Nedėlioj sulig sutarimo
Dr. Joseph F. Andersunas
KOJŲ SPECIALISTAS
6254 S. Ashland Ave 2 lub. Chicago, Ill.
Ofiso Tel. Prospect 0917
Rez. Pullman 3224

Graboriai

SIMON M. SKUDAS
GRABORIUS IR BALSAMUOTOJAS
Patarnavimas geras ir nebrangus
718 W. 18 St.
Tel. Roosevelt 7532

Phone Boulevard 4139
A. MASALSKIS
Musų Patarnavimas laidotuvėse ir kokiame reikale visuomet esti sąžiningas ir nebrangus todėl, kad neturime išlaidų užlaikymui skyrių.
3307 Auburn Ave.
CHICAGO, ILL.

Tel. Lafayette 3572
J. Liulevičius
GRABORIUS ir BALSAMUOTOJAS
Patarnauja Chicagoje ir apielinkėje.
Didelė ir graži Koplyčia dykai.
4092 ARCHER AV.

I. J. ZOLP
GRABORIUS
1646 West 46 St.
Tel. Boulevard 5203 ir 8413
1327 So. 49 Ct.
Tel. Cicero 3724. Koplyčia dykai

Lachavich ir Sunus
LIETUVIS GRABORIUS
Patarnauja laidotuvėse kuopigiausia. Reikale meldžiame atsišaukti, o mūsų darbu busite užganėdinti.
Tel. Canal 2515 arba 2516
2314 W. 23rd Pl., Chicago
SKYRIUS:
1439 S. 49 Ct., Cicero, Ill.
Tel. Cicero 5927

Lietuvės Akušerės

Mrs. ANELIA K. JARUSH

Physical Therapy & Midwife
6109 *South Albany Avenue*
Phone
Hemlock 9252
Patarnauja prie gimdymo namuose ar ligoninėse, duodu massage, electric treatment ir magnetic blankets ir t. t. Moterims ir merginom patarimai dovanai.

Akių Gydytojai

Tel. Yards 1829
DR. G. SERNER
LIETUVIS AKIŲ SPECIALISTAS

Patyrimas
Komplikuotuose
Atsitikimuose
Ofisas ir Akinių Dirbtuvė
756 West 35th St.
kampas Halsted St.
Valandos nuo 10—4, nuo 6 iki 8
Nedėliomis nuo 10 iki 12

DR. VAITUSH, OPT.
LIETUVIS AKIŲ SPECIALISTAS
Palengvins akių įtempimą, kuris esti priežastimi galvos skaudėjimo, svaigimo akių aptemimo, nervuotumo, skaudamą akių karštį, nuima kataraktą, atsitaiso trumparegystę ir toliregystę. Pritaikins teisingai akinius. Visuose atsitikimuose egzaminavimas daromas su elektra, parodančia mažiausias klaidas. Speciali atyda atkreipiama į mokyklos vaikus. Valandos nuo 10 iki 8 v. Nedėliomis pagal sutartį. Akinių kainos per pusę pigiaus, kaip buvo pirmiau.
Daugely atsitikimų akys atitaisomos be akinių. Kainos pigiau kaip pirmiau.
4712 South Ashland Ave.
Phone Boulevard 7589

Western graborių lavoninę, kur įvyks koronerio tyrinėjimas.

Lietuviai Gydytojai

DR. MARGERIO
PRANEŠIMAS
Persikėliau į erdvesnę ir patogesnę vietą
3325 So. Halsted St.
Valandos: nuo 10 ryto iki 2 po pietų ir nuo 6 iki 8 vakare
Šventadieniais nuo 10 iki 12
Phone Boulevard 8483

DR. C. K. KLIAUGA
Dentistas
Valandos nuo 9 — 9
2420 W. Marquette Rd.
arti Western Avenue
Phone HEMLOCK 7828

Ofiso tel. Lafayette 7031
Dr. V. E. Siedlinskis
DENTISTAS
4143 Archer Avenue

DR. C. KASPUTIS
DENTISTAS
Grįžo iš Europos ir vėl praktikuoja senojoj vietoj.
VALANDOS: 10-12 A. M. 2-6 P. M. 7-9 P. M. Sekmadieniais ir ketvirtadieniais pagal susitarimą.
3335 So. Halsted St.
Tel. BOULEVARD 9199

A. MONTVID, M. D.
West Town State Bank Bldg.
2400 W. *Madison St.*
Val. 1 iki 3 po pietų, 6 iki 8 vak.
Tel. Seeley 7330
Namų telefonas Brunswick 0597

A. L. Davidonis, M.D
4910 So. Michigan Avenue
Tel. Kenwood 5107
VALANDOS:
nuo 9 iki 11 valandai ryte;
nuo 6 iki 8 valandai vakare.
apart šventadienio ir ketvirtadienio

A. K. Rutkauskas, M.D.
4442 *South Western Avenue*
Tel. Lafayette 4146
VALANDOS:
nuo 9 iki 11 valandai ryto
nuo 6 iki 9 valandai vakaro

Ofiso Tel. Boulevard 5913
Rez. Tel. Victory 2343
DR. BERTASH
756 W. 35th St.
Cor. of 35th & Halsted Sts)
Ofiso valandos nuo 1-3, nuo 6:30-8:30
Nedėldieniais pagal sutartį.

Ofiso ir Rez. Tel. Boulevard 5914
DR. NAIKELIS
756 W. 35th St.
(Cor. of 35th & Halsted Sts)
Ofiso valandos: nuo 2-4, nuo 7-9
Nedėldieniais pagal sutartį.

Phone Boulevard 7042
DR. C. Z. VEZEL'IS
Dentistas
4645 So. Ashland Ave.
arti 47th Street
Valandos nuo 9 iki 8 vakare.
Seredoj pagal sutartį.

DR. T. DUNDULIS
GYDYTOJAS IR CHIRURGAS
4142 *Archer Avenue*
Telefonas Virginia 0036

Telefonas Grovehill 0027
Valandos 2-4 ir 7-9 P. M.
Trečiadienyj ir Nedėlioj sulig susitarimo
Dr. J. W. Kadzewick
GYDYTOJAS IR CHIRURGAS
(Lietuvys)
6859 So. Western Ave., Chicago, Ill.
Virš Gregg Vaistinyčios

DR. A. L. YUSKA
2422 W. *Marquette Rd.*
kampas 67th ir Artesian Ave.
Telefonas Grovehill 1595
Valandos nuo 9 iki 11 ryto, nuo 2-4 ir 7-9 po pietų, seredoms po pietų ir nedėliomis pagal susitarimą.

Rez. 6600 *South Artesian Avenue*
Phone Prospect 6659
Ofiso Tel. Canal 0257
DR. P. Z. ZALATORIS
GYDYTOJAS IR CHIRURGAS
1821 *So. Halsted Street*
CHICAGO, ILL.

Daktaras V. A. Šimkus
GYDYTOJAS IR CHIRURGAS
Gydo savo ofise patinusias, išputusias blauzdų gyslas.
Valandos nuo 1 iki 4 ir nuo 7 iki 9 v.
Nedėliomis nuo 10 iki 12.
3343 *South Halsted Street*
Tel. Boulevard 1401

Lietuviai Gydytojai

PRANEŠU
Dr. Strikol'io, M. D.
Sugryžimą
Ofisas: 4645 S. ASHLAND AVE.
Ofiso val.: Nuo 2 iki 4 ir nuo 6 iki 8 vak. Nedėlioj pagal sutarimą
Ofiso Tel.: Boulevard 7820
Namų Tel.: Prospect 1930

Phone Canal 6122
DR. S. BIEŽIS
GYDYTOJAS IR CHIRURGAS
2201 West 22nd Street
Valandos: 1—3 ir 7—8
Seredomis ir nedėliomis pagal sutartį.
Rezidencija 6631 *So. California Ave.*
Telefonas Republic 7868

Dr. Suzana A. Slakis
Moterų ir Vaikų ligų Specialistė
4145 Archer Ave.
Ofiso Tel. LAFAYETTE 7337
Ofiso val. kiekvieną dieną nuo 9 iki 12 ryto (išskyrus seredomis). Taipgi nuo 4 iki 8 val vakare. Utarninkais ir Ketvergais.
Rez. Tel. HYDE PARK 3395

Įvairus Gydytojai

Phone Armitage 2822
DR. W. F. KALISZ
1145 *Milwaukee Avenue*
Valandos: 12 iki 2 ir 6 iki 8 P. M.
Seredos vakare uždaryta
Nedėlioj pagal sutartį

DR. HERZMAN
— IŠ RUSIJOS —
Gerai lietuviams žinomas per 35 metus kaipo patyręs gydytojas chirurgas ir akušeris.
Gydo staigias ir chroniškas ligas vyrų, moterų ir vaikų pagal naujausius metodus X-Ray ir kitokius elektros prietaisus.
Ofisas ir Laboratorija:
1025 W. 18*th St., netoli Morgan St.*
Valandos: nuo 10—12 pietų ir nuo 6 iki 7:30 val. vakaro.
Tel. Canal 3110
Rezidencijos telefonai
Hyde Park 6755 ar Central 7464

DR. CHARLES SEGAL
Praktikuoja 20 metai
OFISAS
4729 *South Ashland Ave.*, 2 lubos
CHICAGO, ILL.
SPECIALISTAS DŽIOVOS
Moteriškų, Vyriškų ir Vaikų ligų
OFISO VALANDOS:
Nuo 10 iki 12 val. ryte, nuo 2 iki 4 val. po pietų ir nuo 7 iki 8:30 val. vakaro. Nedėl. nuo 10 iki 12 v. dieną.
Phone Midway 2880

Telefonas Yards 0994
Dr. MAURICE KAHN
4631 *South Ashland Avenue*
Ofiso valandos:
Nuo 10 iki 12 dieną, 2 iki 3 po piet 7 iki 8 val. Nedėl. nuo 10 iki 12
Rez. Telephone Plaza 3200

Ofiso: Tel. Victory 6893
Rez. Tel. Drexel 9191
DR. A. A. ROTH
Rusas Gydytojas ir Chirurgas
O f i s a s
3102 So. Halsted St.
kampas 31st Street
Val.: 10—11 v. ryto. 2—4, 7—9 v.v.
Nedėliomis ir šventadieniais 10—2.

Ofiso Tel. Victory 2284
Rez. Beverly 0081
Dr. John Francis Ruzic
GYDYTOJAS IR CHIRURGAS
3046 *Wentworth Ave., Chicago, Ill.*
Valandos: Išryto Holy Cross Hospital, Hemlock 6700
nuo 2 iki 4 popiet ir nuo 7 iki 9 v. v.
Ketv. ir Nedėlioj tiktai pagal sutarimo.

Advokatai

A. A. SLAKIS
Advokatas
Miesto ofisas 77 W. *Washington St.*
Room 905 Tel. Dearborn 7966
Valandos: 9 ryto iki 4 po pietų
Vakarais: Utarn. ir Ketv.—6 iki 9 val.
4145 *Archer Ave. Tel. Lafayette* 7337
Namų Tel. Hyde Park 3395

JOSEPH J. GRISH
Lietuvis Advokatas
4631 *South Ashland Ave.*
Tel. Boulevard 2800
Rez. 6515 *So. Rockwell St.*
Tel. Republic 9723

JOHN B. BORDEN
LIETUVIS ADVOKATAS
105 W. Monroe St., prie Clark
Telefonas State 7660; Valandos 9—5
West Side: 2151 W. 22nd St.
Panedėlio, Seredos ir Pėtnyčios vak. 6 iki 8
Telefonas Roosevelt 9090
Namai: 6459 S. Rockwell Street
Utarninko, Ketverge ir Subatos vak. 7 iki 9
Telefonas Republic 9600

Tel. Calumet 1656
W. E. HERR
ADVOKATAS
3241 So. Halsted St.
Virš Juciaus Restauranto
Priima kasdien nuo 9 ryto iki 9 v. vak.

Tarp Chicagos Lietuvių

Šimtai lietuvių vakar atsisveikino su išvažiuojančiais Lietuvon

"Naujienų" korespondentas atpasakoja ką matė ir patyrė La Salle stotyje

Antradienį, gegužės 9 d., apie 9 val. ryto nučjau į La Salle traukinių stotį pamatyti keletą savo pažįstamų išvažiuojant Lietuvon. Įėjus į stotį tuojaus metėsi į akis buriai lietuvių. Vieni susisėdę šnekučiuojasi, kiti buriais sustoję diskusuoja vis apie kelionę, apie Lietuvos gyvenimą. O tie, kurie jau keliavę ir jaučiasi daugiaus patyrę, duoda visokius patarimus savo išvažiuojantiems draugams.

"Vaikščiojanti Enciklopedija"— A. Rypkevičius

A. Rypkevičia, Naujienų atstovas, laksto nuo vieno burio prie kito. O tų klausimų visokių-visokiausių. Vieni klausia kada traukinys pribus New Yorke? Kur mes matysime savo bagažus? Kaip toli Plungė nuo Klaipėdos? Ar reiks mokėti Lietuvoj muitas už naujas apatines kelines? Ar Lietuvoj darys kratą? Kiek kainuos gelžkelis nuo Klaipėdos iki Kamajų?—ir šimtai kitų klausimų.

Iš tikro, reikia daug patyrimo ir kantrybės, kad tiek klausimų atsakyti ir visus užganėdinti. Taip visiems besikamuojant, prie T. Rypkevičiaus priėjo (turbut koks nors gelžkelio viršininkas) su uniforma ir pranešė, kad traukinys yra prirengtas. Rypkevičia davė ženklą keleiviams eiti į traukinį.

Buvo 15 keleivių

Keleivių viso buvo apie 15. bet atrodė, kad išvažiuoja keli šimtai, nes užsigrudo vartai ir visa platforma.

Du kartu apalpo moteį iškė

Susitvarkius taukinyje prasidėjo atsisveikinimai ir linkėjimai. Išvažiuojančių giminės vieni viduryje traukinio apsikabinę bučiuojasi, kiti platformose skrybėlėmis ir skepečkėmis mosykavo, o viena moterškė iš gailesčio persiskirti su savo išvažiuojančiu tėvu apalpo. Per pastangas gelžkelio patarnautojų pasisekė ją atgaivinti, bet traukiniui pasijudinus apalpimas vėl atsikartojo ir reikėjo moteriškę nešte išnešti iš stoties.

Dar prieš traukinio pasijudinimą Rypkevičia apsižiurėjo, kad tarpe keleivių nesiranda Vinco Karaliaus iš Cicero ir G. Urnedžiaus, bet prieš pat traukinio išėjimą, atsirado ir jie.

Traukiniui išvykus visi skirstėmės juokaudami ir pavydėdami gerų laikų tiems, kurie išvažiavo.—**Ten buvęs.**

Kazimieras Urbonas nuteistas 2 metams į federalinį kalėjimą

Suimtas už naudojimą pašto apgaulingiems tikslams

Prisipažinęs kaltu naudojęs paštą apgavimo tikslams, jaunas lietuvis Kazimieras Urbonas, 19 metų amž., 12230 Emerald avenue, šiomis dienomis buvo nuteistas 2 metams į federalį kalėjimą, kuomet jo byla buvo svarstoma prieš federalį teisėją Chicagoje James H. Wilkersoną.

Tai jau trečiu kartu Urbonas yra įkalinamas už naudojimą pašto pasipinigavimo tikslams. Pirmu kartu jis buvo pasodintas į Chilicothe industrialę reformatoriją, kuomet pašto vyriausybė jį sugavo bevarantį "šmugelį" su senomis J. V. monetomis. Jis siulydavęs stambias sumas pinigų už 1914 metų monetas, bet jas gavęs, "stambių sumų" niekuomet nepasiųsdavo.

Vėliau buvo nuteistas už apgaudinėjimą pirkėjų su "nepaprastais skutimosi peiliukų bargenais". Dabar, paskutinį kartą, buvo nuteistas už apgaudinėjimą žmonių su pasiulymais prisiųsti 5,000 pašto ženklelių už tris dolerius. Dolerius gavęs, Urbonas pašto ženklų niekuomet nepasiųsdavo.

Motina išmeta iš buto savo neturtingą bedarbį sunų

B. Dubinienė laimėjo evikcinę bylą, kurią užvedė prieš sunų J. Dubiną.

CALUMET PARK. — Pasiturinti lietuvė motina vakar laimėjo įdomią ir ypatingą bylą, kurią ji užvedė prieš neturtingą, dvejus metus nedirbusį sunų.

Betsie Dubinienė, namo savininkė, patraukė į teismą savo sunų Juozą Dubiną dėl nuomos, kurią jis negalėjo sumokėti per kurį laiką, nes nedirbo. Sunus yra vedęs ir turi vieną kudikį.

Bylos svarstymas ėjo prieš teisėją Blackmore, Calumet Parke, 12409 Throope street. Jis ją išrišo motinos naudai, įsakydamas sunui išsikraustyti į 10 dienų iš motinos namų.

J. R.

Chi. W. C. o. U. atsisakė veikti kartu su komunistais

Patyrė praeityje, kad bendras veikimas su komunistų organizacijomis niekuomet neatnešė pasekmių.

Chicago Workers Committee on Unemployment yra susiorganizavus daugiau kaip pusantrų metų laiko. Lietuviai pradėjo savo darbą, kad įstojus į ją apie du mėnesiai atgal ir tik bal. 18 d. galutinai užbaigė savo darbą ir gavo lokalo numerį 63. Taigi jau man teko dalyvauti C. W. C. on U. centralinio komiteto susirinkime, kaipo oficialiam 63 lokalo delegatui.

Iš daugelio klausimų svarstytų centralinio komiteto posėdyj trys svarbiausieji buvo šie: pasiulymas bedarbių šelpimo valdininkų įsteigti penkias naujas Distriktines Stotis; sudarymas bendro fronto su komunistinėmis org. Mooney byloj ir trečias, taip pat sudarymas bendro fronto su viršminėtomis organizacijomis Pirmos Gegužės iškilmėms.

Atsisakė sudaryti bendrą frontą su komunistais

Po gana ilgų ir karštų diskusijų visi trys klausimai liko atmesti didžiuma balsų. Pirmas dalykas atmestas dėl to, kad pridėjus penkias distriktines stotis pasidaugintų skaičius šelpimo stočių valdininkų, kurie tik daugiau sunaudotų pašalpoms skiriamų pinigų, o bedarbiams iš to nebutų jokios naudos.

Antras ir trečias klausimas sudarymui bendro fronto su komunistais nors buvo labai karštai diskusuotas, bet galų gale išsiaiškino, kad visur kur tik su jais (komunistais) buvo mėginama kas daryti — niekur nebuvo jokių pasekmių.

Chicagos Darbininkų Komitetas (C. W. C. on U.) dalyvavo Pirmos Gegužės iškilmėse bendrai su vienuolika įvairių nekomunistinių organizacijų.

Tam pačiam centralinio komiteto mitinge delegatams buvo išdalinta kopijos laiškų, kurie buvo priimti pirmutinių posėdžių ir pasiųsti gubernatoriui Horner. Laiške reikalaujama bedarbiams darbo vietoje pašalpos su atatinkamu atlyginimu. —J. A.

Keturi Roselando socialistai Washingtono konti. kongrese

Dalyvavo Joseph Burda, A. Reis, P. Van Kanegan ir Daniel Ver Haar.

Keturi Roselando socialistų partijos lokalo nariai Joseph Burda, kandidatas į aldermonus, A. Reis, Peter Van Kanegan ir Daniel Ver Haar dalyvavo Kontinentaliame kongrese ekonominei rekonstrukcijai, kuris įvyko Washingtone, gegužės 6 ir 7 dd.

Be to, Joe Malandro, E. Blackman ir Peter Gomber atstovavo kongrese Roselando Chicago Workers Committee on Unemployment.

Pranašauja, kad užrys Roselando Fenger vak. mokyklą

ROSELAND — Pranašaujama, kad neužilgo užsidarys vakarinė Fenger mokykla. Mokiniai laukia kreditų už mokslą ir sugražinimo rankpinigių. Dar nežinia ar pasiseks atgauti rankpinigius, kurie pereitą rudenį buvo paimti iš mokinių. Šiais laikais mokiniams butų gerai gauti juos su nuošimčiais.

Pereitą savaitę buvo surengta šokiai mergaičių gimnastikos kambaryje. Įžanga buvo tik penkiolika centų. Muzika buvo gera, publikos nemažai. Jaunuomenė gerai pasilinksmino. *R.*

PRANEŠIMAS

MR. L. M. NORKUS
Atidaro Svečių Užeigą
3958 W. 111th St.

"GRAND OPENING"
arba Atidarymas įvyksta
Gegužės 13tą, Subatos vakare.

Mr. NORKUS kviečia pažįstamus ir draugus atsilankyti.

Reikale "Sales Tax"

Matykite J. P. VARKALĄ Valstijos Registruotas Auditorius, kuris užveda sistemas, knygvedystes, išpildo valstijai reikalingus *"Sales* ir *Income"* Taksų Raportus.
Del pasitarimo kreipkitės
Tel. Calumet 1656
3241 So. Halsted St.
CHICAGO, ILL.

JEIGU PRIREIKS
Cigarų, Cigaretų ir Tabokos
Neužmirškite savo seną draugą "žyduką"

Mutual Tobacco Co.
4707 So. Halsted St.
Tel. Yards 0801

NAUJIENŲ
Pinigų Siuntimo Skyrius atdaras kasdie nuo 8 v. ryto iki 8 val. vak. Nedėliomis nuo 9 v. ryto iki 1 v. p. p.

SUSIRINKIMŲ KALENDORĖLIS

Trečiadienį gegužės 10
SLA. 139 kp. Roseland mėnesinis susirinkimas įvyks Palmer Parko svetainėje, 7:30 v. vakare.—**Valdyba.**

Susivienijimas Lietuvių Draugijų ir Kliubų Bridgeporte visų administracijų ir atstovų netikėtas susirinkimas įvyks 7:30 valandą vakare, šv. Jurgio parapijos salėje, prie 33-čios ir Auburn Ave.

Meldžiame kiekvieno pributi, nes turime ansvarstyti reikalus Lietuvių Dienos laike Pasaulinės Parodos. Lietuvių diena įvyks 16-tą liepos.

Tamas Janulis, prez.
Mart. Kadziauskas, sekr.

Garsinkitės "N-nose"

B. R. PIETKIEWICZ & CO.
MORTGAGE BANKERS
REAL ESTATE
Biznis pamatuotas teisingumu
INSURANCE, NOTARY PUBLIC
PERKAM LIETUVIŠKUS BONUS
SIUNČIAM PINIGUS Į LIETUVĄ
LAIVAKORČIŲ AGENTURA
Prisirašykite į musų spulką
TEL. LAFAYETTE 1083
2608 West 47th St.,

RADIO KLIUBO PROGRAMAI
7 VALANDĄ KASRYTĄ
(APART NEDĖLD.)
IŠ STOTIES
W. G. E. S.
1360 KILOCYCLES.

Chicago ir Illinois BIZNIERIAI IR KRAUTUVNINKAI

"SALES TAX" reikalauja, kad biznieriai ir detaliniai reikmenų pardavėjai, kurie ne išduoda savo kostumeriams kvitas iškabintų savo biznio vietose visuomenės žiniai iškabą, liečiančią SALES TAX.

Tokia iškaba turi rastis kiekvienoje biznio vietoje.—

Naujienos yra prirengusios tokių iškabų. Jas galima gauti už tiktai

15c

NAUJIENOS
1739 So. Halsted St.

NAUJOJI VIETOJ

BRIDGEPORT HARDWARE AND PAINT CORPORATION
J. S. Ramančionis, Vedėjas.
Štai dabar musų krautuvėje keletas BARGENŲ:
Sienoms popiera rolelis ..... **5c** ir augščiau
SPAR Varnish, galionas $**1.25**
FLAT Paint, galionas $**1.59**
3214 So. Halsted St.

Išvalyk Vidurius — Tai Pamatas Sveikatai!
TRINERIO KARTUSIS VYNAS
Prašalina Vidurių Užkietėjimą, blogą apetitą, Gazus, Galvos Skaudėjimą, Nemigą.

WM. RYMAS & CO.
DEKORUOJAM, MALIAVOJAM IR KVIETKUOJAM NAMUS
Reikale dekoravimo, maliavojimo bei kvietkavimo savo namo — vidų ar lauką, tai malonėkite kreiptis pas mus. Gražus, greitas ir prieinama kaina musų darbas atliekamas.
RYMAS & CO.
1534 N. Oakley Ave.
Tel. Brunswick 9131

CITRINO SULTYS UŽBAIGS RHEUMATIZMO SKAUSMUS
Daugelis gydytojų rekomenduoja citrinų sultys ir štai yra geras, pasitikėtinas budas užbaigti rheumatizmo skausmus, nežiurint kaip skaudus ir kroniški jie nebutų. Tik pridėkite keturių citrinų sultys prie pakelio *The Rev Prescription,* kuria lengvai galite sumaišyti namie. Šie ekonomiški naminiai vaistai pagelbėjo tukstančiams ligonių Chicagoje išgydyti rheumatizmą, neuritis, raumenų skausmus ir sutinimus. Šis mišinys padaro pilną kvortą geriausių vaistų pinigas gali nupirkti. Kainuoja tiktai keletą centų į dieną. The Rev Prescription parduodama, rekomenduojama ir garantuojama visų didesnių vaistinyčių.

Peter Conrad
Fotografuoju jusų namuose arba studijoj
6023 S. Halsted St.
(Jansen Stud.)
Res. 730 W. 62nd St.
Tel. Englewood 5840

CLASSIFIED ADS

Business Service
Biznio Patarnavimas

OKSAS EXPRESS
Kraustau Rakandus, Pianus, Pristatau Anglis už pigiausias kainas. Pašaukit Lafayette 8980
J. OKSAS
2649 W. 43 St.

AR JUSŲ STOGAS KIAURAS?
Mes padarome experto darbą už jusų pačių kainą. Mes taipgi ciuuojame, kaip tai rynas, "down spots" ir tt.
BRIDGEPORT ROOFING CO.
3216 So. Halsted St.
Tel. Victory 4965

VISUOMENĖS ATYDAI
Turime gerų pirkinių pigiai už cash ir mainymui visokios rušies propertčių, biznių, lotų ir farmų. Turint pinigų nusipirksite bent kokią nuosavybę ar tai namelį ar kokį biznį ir tuomi apsaugosite savo pinigus.
Išpildome visokios rušies dokumentus, kaip tai pirmus ir antrus morgičius, kontraktus, Bills of Sale, Leases ir tt. Musų obalsis — "Greitas ir Teisingas patarnavimas".
Viršminėtais reikalais kreipkitės pas mus.
PAUL M. SMITH & CO.
REAL ESTATE — LOANS — INSURANCE
4425 South Fairfield Avenue
Lafayette 0455

CHAS YUSHAS
KARPENTERIS IR KONTRAKTORIUS
Įvairius pataisymus namuose atlieku prieinamomis kainomis.
Turiu 30 metų patyrimą savo amate.
Kreipkitės
2223 W. 23 Place
arba telefonuokite
Canal 0935

Tel. Yards 3408
VICTOR BAGDONAS
Perkraustome ant vietos
Nuvežame ir į tolesnias vietas
Supakavimas, Storage, Crating
Persiuntimas
RAKANDŲ IR PIANŲ PERKRAUSTYTOJAS
3358 So. Halsted St. Chicago, Ill.

EKSPERAS knygvedys turi laiko prižiurėti jusų biznio knygas sykį arba du syk į savaitę, kada bus reikalinga. Ben Franklin Haymarket 7800 arba Palisade 5843.

MILIJONO Dolerių Paskola namų savininkams pataisymams ir perdirbimams; darbas ir materijolas niekuomet daugiau negalės bus pasiulytas tokia žema kaina; Prisirengk Pasaulinei Parodai, Mes tik ką užbaigėme puikiausį namą, ant Pasaulinės Parodos lauko. Tik mėnesis beliko iki jos atidarymui. Pradėk statybą dabar ir mokėk per 2 metus. General Building Contractors Co., 111 West Jackson Blvd., kambarys 401, Didžiojo ofiso Telefonas Harrison 1671 ir umam reikalui Skyriaus Telefonas Central 3869. Reikalingi salesmanai.

AMERICAN BOTTLING CO.
JOE KUCA, Sav.
Mes išdirbinėjame augštos rušies ir geros skonies Sodą ir Papsą. Jeigu rengiate šokius, piknikus arba balių, prašome mus pašaukti, mes duosime jums geriausį patarnavimą.
Šaukite Telefonas 664 W.
510 So. Monroe St.
WEST FRANKFORT, ILL.

CLASSIFIED ADS

Business Service

NAMŲ SAVININKŲ ATYDAI
Musų biuras suteiks patarimus namų savininkams reikale nesusipratimų su rendauninkais. Maža narinė mokestis. Expertų patarimas visose namų savininkų ir rendauninkų reikalais. Męs neturime skyrių. Atdara kasdien nuo 8 val. ryto iki 8 val. vak. Šventadieniais nuo 10 ryto iki piet. Įžymus namai originalio ir vienintelio namų savininkų biuro Chicagoje.
LANDLORDS BUREAU OF CHICAGO
Inkorporuotas
1642 West Division St.
Tel. Armitage 2951-2952
Męs esame jau žiuo adresu virš 40 metų

Automobiles

AUTOMOBILIUS
Patyręs automobilių mekanikas pataiso jusų namuose visokių iždirbyščių automobilius už labai prieinamą kainą.
Telefonas Lafayette 1329

NAUJI CHRYSLER IR PLYMOUTH AUTOMOBILIAI
Norinti pirkti automobilį prašome atsilankyti pas Balzekas Motor Sales ir pamatyti naujus CHRYSLER ir PLYMOUTH automobilius, kurie turi vėliausius ištobulinimus kaip tai floating power, automatic clutch-T-slot, pistons ir daug kitų pagerinimų, ką tik Chrysler ir Plymouth gali turėti, o kainos labai nužemintos. Chrysler $795 F. O. B., o Plymouth $445 F. O. B.
Taipat turim daugybę vėliausios mados vartotų automobilių, kuriuos dar išparduodam nuo $25 iki $1000.
Krautuvė atdara nuo 8 ryto iki 10 vak.
BALZEKAS MOTOR SALES
4030 Archer Ave.
StanleyP.Balzekas.sav. Tel.Lafayette 2082
Didžiausia ir teisingiausia autom. įstaigą

Help Wanted—Female
Darbininkių Reikia

OPERATORIAI, single needle binding — pipers zigzag patyrę tiktai prie žiurstų teatsišaukia 711 W. Lake St.

JAUNA mergaitė prie namų darbo, turi but ant vietos. Telefonuokite Hollycourt 0365

MERGINA nuo 20 iki 30 prie abelno namų darbo, patyrus, kambarys, valgis ir $3.50. I. Cohn, 1340 North Kedzie Ave.

Help Wanted—Male-Female
Darbininkų Reikia

REIKALINGA vyras arba moteris už virėją į restaurantą.
5702 W. 65 St.

For Rent

RENDON 6 kambarių flatas, kampinis namas, netoli gatvekarių linijos, pečium šildomas ant 2 augšto. Renda pigi. 4359 So. Maplewood Ave.

RENDON štoras pigiai, įtaisyta del restaurano arba aludės biznio, su visais įrengimais. 6 kambariai pagyvenimui užpakaly, basementas, garadžius. Prieinama renda. Gera vieta, netoli šapų.
1635 So. Canal St.
Canal 6019

EXTRA! Marquette Parke — Išsirenduoja štoras ir 5 kambariai — geras bile kokiam biznui. Kreipkitės
6635 So. Sacramento Ave.

Furniture & Fixtures
Rakandai-Įtaisai

AR JUS NORITE BARGENŲ
Atsišaukite tuojaus 5717 Sheridan Road
Praradau savo gražų namą, turiu parduoti kartu ar skyrium.
Gražų Orientališką kaurą 9x12 vertes $250—$22.50. Custom padarytas seklyčios setas $29, vertes $200. Kinietiškas kauras, Charles of London divanas su kede, lounge kedė $12. Riešuto medžio miegkambario setas $35. Rinktinas riešuto medžio valgomojo kambario setas, meilės sėdynė, sofa ant ratukų, miegkambario setas ir dvi lovos, radio, firankos, draperijos, veidrodžiai baby grand pianas, lempos, indai, ir kiti labai gražus daiktai, paaukausiu už bile kainą.
5717 Sheridan Road

Musical Instruments
Muzikos Instrumentai

PARDAVIMUI pigiai orchestros instrumentai, 1 puiki skripka, 1 B. flat Tenor sax, 1 C. melody sax, 1 C. Soprano sax. Kreipkitės 3354 S. Halsted St. 2nd floor front.

Business Chances
Parduodami Biznai

PARDAVIMUI grosernė ir delicatessen, alaus ir visko kas reikalinga. Biznis gerai eina, bet nesutikimas partnerių verčia parduoti, yra ir kambariai.
4554 So. Rockwell St.

MAŽA GROSERNĖ — 12 kambarių ruming auze — ½ bloko nuo Pasaulinės Parodos vartų. Nevedęs vyras negali apsidirbti. Parduosiu tuojaus, auksinė proga. 1634 Prairie Ave.

PARDAVIMUI cigarų, cigaretų ir saldainių krautuvė, gera vieta del pavienio.
2451 W. 69 St.

Real Estate For Sale
Namai-Žemė Pardavimui

REAL ESTATE REIKALAUJAME
Ar jus norėtumėte gauti CASH už jusų lotą. Mes turime pirkėjų, ateikite į kambarį, 815 — 139 N. Clark St.

West Frankfort Biznio ir Profesijos Rodyklė

Telefonas 13
B. H. WEBB, M. D.
VIDURINĖ MEDICINA
Gydo akių ligas ir pritaiko akinius.
Webb Building.
WEST FRANKFORT, ILL.

A S. ALBERT, M. D.
GYDYTOJAS IR CHIRURGAS
Virš Burgo krautuvės
WEST FRANKFORT, ILL.

PALMER INSURANCE AGENCY
Pirmiaus buvusi Pharis Agency
VISOKIOS RUŠIES APDRADA
110 S. Emma St.,
Telefonas 363
WEST FRANKFORT, ILL.

Telefonas 286
W. F. PURE MILK CO.
Užlaiko puikiausį pieną, smetoną ir sviestą
408 W. Main St.
WEST FRANKFORT, ILL.

Phone 282
BURG'S
Puošnųs rubai Moterims ir Merginoms
WEST FRANKFORT, ILL.

Telefonas 161
UNION FUNERAL SERVICE
Ambulansų Patarnavimas
WEST FRANKFORT, ILL.

Telefonas 33
OTIS STONE
PAGRABŲ DIREKTORIUS
Dykai Ambulanso Patarnavimas
WEST FRANKFORT, ILL.

Telefonas 313
Scott's Paint Store
Maliava, Varnišius, Enamelis, Popiera, Ornamentališkas Grindis ir Elektros Kontraktoriai
108 N. Ida Street
WEST FRANKFORT, ILL.

KODEL MOKĖTI RENDĄ
Užeikite pas mus pasiteirauti apie nupirkimą NAMO už CASH arba ant lengvų išmokėjimų
LIKUSĮ KAIP RENDĄ
WEST FRANKFORT BUILDING & LOAN ASSOCIATION
113 East Main St.
WEST FRANKFORT, ILL.

E. V. SIMPSON
PLUMBINGO IR APŠILDYMO taipgi
SHEET METAL KONTRAKTORIUS
Priešais City Hall
WEST FRANKFORT, ILL.

Telefonas 566-R
J. R. Mabry Co.
WHOLESALE AND RETAIL
Maliava ir Popieravimui Popiera
1113 East Main St.
WEST FRANKFORT, ILL.

Telefonas 346
Home Lumber Co.
Medžiai, Maliava, Stiklai, Dratai ir Geležis. Viskas kas reikalinga namų statymui.
101 West Poplar St.
WEST FRANKFORT, ILL.

SUSTOKITE KENTĖJĘ
UŽ MAŽĄ MOKESTĮ
Jeigu jus norite pasveikti už mažą mokestį, pamatykite Dr. Simanskį, kuris pagydė tukstančius, nežiurint kad kitiems nepasisekė juos pagydyti. Jusų ligos paeina nuo nuodų ir rugščių, kurių randasi jusų kraujuje, kuris gali but greit išvalytas su Dr. Simanskio Electro-Herbal Treatmentais. e laukite pakol reikės operacijos, pakol išsivystys Širdies Liga, Vežys, arba Neišgydomos Ligos. Dr. Simanskis daro specialį pasiulijimą ant vienos savaitės: *Užmokėkite tiktai* $3.00 *vietoj* $9.00 *už Egzaminaciją ir Treatmento Patarnavimą, arba gaukite butelį* $1.50 *Motinos Helenos Nol-Herb-Nu-Toniką, Paskilbusį Kraujo Valytoją už* $1.00. Atsineškite šį skelbimą į Main Ofisą tiktai. Dr. Simanskio Nature Herb Electric Health System, 1869 N. Damen Ave., Chicago. Jeigu jus negalite ateiti, rašykite ir prisiųskite 25c del krasos ženklelių ir supakavimo $1.00 butelio Motinos Helenos No. 1 Herb-Nu-Toniko. N. 4-10-33.