The First and Greatest Lithuanian Daily in America
NAUJIENOS
THE LITHUANIAN DAILY NEWS
PUBLISHED BY THE LITHUANIAN NEWS PUB. CO., INC.
1739 South Halsted Street, Chicago, Illinois
Phone CANal 8500
Pirmas ir Didžiausias Lietuvių Dienraštis Amerikoje

NAUJIENOS
The Lithuanian Daily News

Entered as second-class matter March 7, 1914 at the Post Office at Chicago, Ill., under the Act of March 3, 1879

The First and Greatest Lithuanian Daily in America
NAUJIENOS
THE LITHUANIAN DAILY NEWS
PUBLISHED BY THE LITHUANIAN NEWS PUB. CO., INC.
1739 South Halsted Street, Chicago, Illinois
Phone CANal 8500
Pirmas ir Didžiausias Lietuvių Dienraštis Amerikoje

VOL. XX | Kaina 3c | Chicago, Ill., Šeštadienis, Liepos-July 1 d., 1933 | No. 154

Nužudytas pral. Olšauskas

Žudikas dar nepagautas

Birželio 19 d. apie 19 val., rašo "L. Ž.", ties Butingės km. ir pereinamuoju punktu (į Latviją) nušautas pralotas Konstantinas Olšauskas.

K. Olšauskas Palangoje statėsi vilą, tai dažnai važiuodavo pažiurėti statybos darbų. Vakar iš savo Laukžemės dvaro Olšauskas arkliais buvo nuvažiavęs į Palangą. Vežėju pasiėmė savo tarnautoją berniuką keliolikos metų. Nei važnyčiojęs berniukas, nei arkliai nesužeisti.

Ties Butinge kelias apsigęs krumokšniais. Į Olšauską šovė iš krumų, nes vežėjas nematė šovusio žmogaus. Nežinia nei iš ko nušovė—kariško šautuvo ar revolverio ,nes kulkos tutelės nesurasta.

Šuvis į Olšauską buvo nepaprastai taikus: Olšauskas, šuviui suskambėjus, pašoko iš vežimo ir krito ant žemės be sąmonės. Ten pat jis ir mirė.

Olšausko kunas tebeguli nužudymo vietoje, pastatyta sargyba. Šiandie po piet bus skrodžiamas.

Gavus žinią apie nužudymą, tuoj į Butingę išvyko Šiaulių, Kretingos, Plungės policija. Nužudymo aplinkybes didžiausiu stropumu tiria ir kriminalinė policija. Kol kas dar niekas nesulaikytas.

Kas pralotą Olšauską nužudė

Apie Olšausko nužudymą vyrauja dvi versijos: a) giminės, kurie del turtų su Olšausku jau kelinti metai bylinėjas ir b) jo darbininkai ir tarnautojai, su kuriais Olšauskas žiauriai ir neteisingai elgdavęsis.

Pirma versija jau baigia atkristi: giminės bylą su Olšausku vyr. tribunole jau yra laimėję; Olšausko turtas— 70 ha žemės ir miško Laukžemės dvare, o taip pat malunas ir lentpiūvė jau priteista giminėms ir dabar tik buvo aiškinamas palaikų mokestis; tuojau giminės jo turtus turėjo perimti. Taigi, giminėms, atrodo, nebuvo pagrindo Olšauskui keršyti.

Daug stipresnis įtarimas krinta ant velionies nuskriaustų žmonių, darbininkų ir tarnautojų. Manoma, koks nors buvęs jo tarnas pasiryžo žiaurų savo poną nužudyti.

Olšausko gyvenimas buvo labai audringas

Gimė 1867 m. balandžio 22 d. Burbanių km., Plungės val., Telšių apskr. ūkininkų šeimoje.

Olšauskas buvo mokytas kunigas, akademikas, didelis veikėjas, laviravęs tarp tautininkų ir krikščionių. Olšauskas buvo ligi šiol "Saulės" dr-jos pirmininkas.

Olšauskas buvo pasiekęs aukšto dvasiško rango — buvo pralotu— savo laiku statomas kandidatu į Žemaičių vyskupus.

Kurį laiką buvo KVC. valdybos pirmininku. Jo audringos meilės romano galas su Ustjanauskiene Birštono kurorte, Olšausko vardą išgarsino visame pasaulyj. Jis turėjo žiaurų charakterį ir nevaldomus jausmus.

Primo Carnera ir Jack Sharkey rungtynių atgarsiai

NEW YORK, birž. 30.— Dabar daug kalbama apie įvykusias bokso rungtynes tarp Primo Carnera ir lietuvio Jack Sharkey. Buvusis pasaulio čempionas Jack Dempsey sako, jog Sharkey neturėjo jokios progos laimėti rungtynes. Esą, Primo Carnera yra tikras milžinas ir pasižymi tiesiog nežmoniška jėga. Nežiurint to, kad pirmuose raunduose Sharkey ėmė viršų, bet buvo matoma, jog Carnera su juo žaidžia, kaip su vaiku. Buvo aišku, jog čempionas ilgai negalės atsilaikyti. Jis tatai ir pats suprato, todėl stengėsi kaip galima greičiau nukirsti milžiną nuo kojų. Bet Carnera lengvai atsilaikė prieš tuos smugius. O kai pasitaikė gera proga, Carnera vienu galingu smugiu paguldė čempioną. Prieš tą smugį nebutų atsilaikęs jokis žmogus pasaulyje.

Dempsey sako, jog Carnera padarė didelį progresą nuo to laiko, kai pirmą kartą jį nugalėjo Sharkey. Jis dabar yra pačiame tvirtume ir moka boksuotis. Atimti iš jo čempionatą vargu greit kam pasiseks. Tačiau gali atsitikti ir netikėtų dalykų, pridurė Dempsey, matomai, turėdamas galvoje Max Bearą, kuris prieš kelias savaites skaudžiai supliekė Schmelingą.

Visai kitokios nuomonės laikosi Gene Tunney, irgi buvusis pasaulio čempionas. Jis sako, jog Sharkey pralaimėjo todėl, kad nebuvo atsargus. Sharkey, sako Tunney, privalėjo atsargiai boksuotis,—tik tame atvėjyje jis turėjo progos atsilaikyti prieš milžiną ir laimėti rungtynes.

Girtis kartais pavojinga

LONS ANGELES, birž. 30. —Plėšikai įsigavo į C. Chaney namus ir išnešė kai kuriuos daiktus. Chaney pradėjo girtis savo geru giliuku, kadangi plėšikai nepastebėjo penkių šimtų dolerių ir dviejų deimantinių žiedų. Už poros dienų vėl atvyko banditai ir privertė Chaney atiduoti pinigus ir žiedus.

Susivaidijo su žmona ir nusižudė

ROCKFORD, Ill., birž. 30.— William Kozlowski smarkiai susivaidijo su savo žmona. Po to jis pasiėmė revolverį ir nusišovė. Jis buvo 43 metų amžiaus.

SHARKIO-CARNERA KUMŠTYNIŲ FINALAS

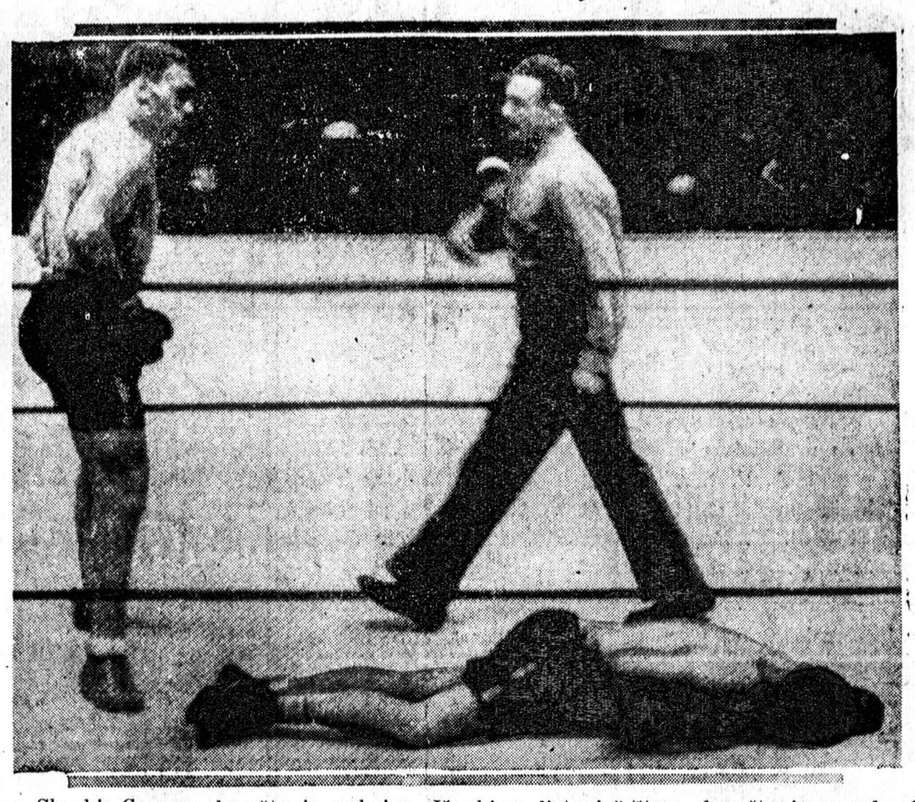

Liudna Sharkio-Carnera kumštynių pabaiga. Išnakinęs lietuvį šeštame kumštynių raunde, Carnera laimėjo pasaulinį sunkaus svorio bokso čempionatą. Nuotraukoje vaizdas iš to nelaimingo šešto raundo. Sharkey guli ant grindų. Prie jo kojų stovi Primo Carnera. Viduryje teisėjas Donovan. Kumštynės įvyko ketvirtadienį, New Yorko Madison Square Garden arenoje.

Susitarė pinigų klausimu

Pavedama centraliniams bankams stabilizuoti pinigus; prezidentas Rooseveltas nesipriešinsiąs tam planui

LONDONAS, birž. 30. Pasaulio ekonominėje konferencijoje aukso standardo šalys, kurioms vadovauja Francija, susitarė su Jungtinėmis Valstijomis ir Anglija kooperuot per savo centralinius bankus sulaikyti spekuliavimą pinigais. Dabartiniu laiku, kai Amerika nuėjo nuo aukso pagrindo, dolerio vertė palyginus su kitų šalių pinigais, nuolat įvairuoja. Centralinių bankų uždavinys bus užkirsti kelią spekuliavimui ir sulaikyti dolerio smukimą užsienyje.

Prezidentas Roosevelt pareiškė, jog jis nieko neturįs prieš tai, kad centraliniai bankai laikinai stabilizuotų pinigus.

Seattle miestui alus davė $127,000 įplaukų

SEATTLE, Wash., birž. 30. —Alaus legalizavimas miestui davė $127,000 įplaukų per paskutinius du mėnesiu. Tos įplaukos susidarė iš 491 išduoto laisnio. Aptiekos ir grosernės užvedė bylą, kad ir joms butų leista pardavinėti alų.

Francija sumažina importą

PARYŽIUS, birž. 30.—Francijos vyriausybė paskelbė importų kvotą trečiam bertainiui. Kvota žymiai sumažinama. Daug mažiau bebus importuojama kornų, mėsos ir kitų dalykų.

Sumažins kainas elektrai

MOLINE, Ill., birž. 30. — Peoples Power Kompanija Rock Island ir Moline teritorijose sumažins elektros kainas naudotojams nuo 14 ligi 18 nuošimčių.

Mirė bedarydamas operaciją

NEW YORK, birž. 30. —Dr. Michael Mislig darė operaciją septynių metų berniukui. Staiga jis sugriuvo ant žemės. Kiti daktarai užbaigė operaciją ir tik tada prijo suteikti pagalbą savo kolegai. Dr. Mislig jau buvo negyvas.

Sumažino prohibicininkų skaičių Chicagos distrikte

CHICAGO, birž. 30.— E. C. Yellowley, Chicagos distrikto alkoholio leidimų direktorius, iš Washingtono gavo įsakymą sumažinti štabą dvedešimt penkiais nuošimčiais. Padarinyje trys advokatai ir 22 klerkai neteko darbo.

Išbombardavo angliakasio namus

SPRINGFIELD, Ill., birž. 30. —Angliakasio William Koch namai tapo beveik į orą iškelti, kai į kiemą buvo įmesta bomba. Koch ir jo visa šeima tuo laiku miegojo. Visi tapo smarkiai sukrėsti, bet išliko sveiki.

Koch yra United Mine Workers of America narys ir sako, kad tai esąs kitos unijos narių kerštas.

Luderdorff duoda patarimų Hitleriui

MUNICH, birž. 30. — Gen. Erich von Ludendorff savo laikraštyje duoda patarimų Hitleriui. Pirmiausiai jis pasisako, kad esąs daug geresnis nacis, negu daugelis nacių lyderiai. Paskui Hitleriui pataria neimti sau už pavyzdį Mussolini. Girdi, Italijos diktatura esanti bloga tuo, kad toleruojanti žydus ir palaikanti artimų ryšių su Vatikanu.

Naujas "Naujienų" Telefonas
CANAL 8500

Iowa valstijoje bus pakelta kaina duonai

Nuo liepos 5 d. duonos bakaniukas parsidavinės trimis centais brangiau

DES MOINES, Iowa, birž. 30. Iowa valstijos duonkepių asociacija nutarė žymiai pakelti kainas duonai. Vieno svaro duonos bakaniukas parsidavinės po 8 centus, vietoje 5. Už pusantro svaro bakaniuką bus imama 12 centų, vietoje 10. Naujos kainos įeis į galią nuo liepos 5 d.

Duonkepiai sako, jog dėl nepaprasto kviečių pabrangimo jie nebegali verstis ir priversti yra pakelti kainas duonai.

Prohibicijos agentai nušovė farmerį

JOPLIN, Mo., birž. 30. —Prohibicijos agentai nušovė farmoje Homer Weese, 45 metų amžiaus buvusį savaitraščio leidėją. Buvo norėta padaryti kratą, bet Weese, pasak agentų, pradėjęs šaudyti. Tuo pačiu, žinoma, atsakė ir agentai. Weese tapo kulkos užgautas ir sudribo negyvas ant žemės.

Rex Ingram priėmė magometonų tikėjimą

PARŠŽIUS, birž. 30. —Žinomas Amerikos judžių gamintojas, kuris dabar gyvena Francijoje, priėmė magometonų tikėjimą.

Dėl 350,000,000 magometonų, pareiškė Ingram, ekonomiškos problemos neturi jokios reikšmės. Todėl jie ir jaučiasi laimingi.

Buvusis tremtinis sudarė Peruvijos kabinetą

LIMA, Peruvija, birž. 30. — Respublikos prezidentas Oscar Benavides pakvietė Jorge Prado Ugartetche sudaryti ministerių kabinetą. Laike diktatoriaus Leguia režimo Ugarteche buvo ištremtas iš Peruvijos.

Apie 400,000 veteranų neteko pensijų

WASHINGTON, birž. 30. — Su liepos 1 d. apie 400,000 pasaulio karo veteranų nebegaus pensijų. Jie bus išbraukti iš knygų ir daugiau nebesusilauks čekių. Likusiųjų veteranų sąrašai irgi bus pusėtinai peržiurėti. Galimas daiktas, kad daug tukstančių ir kitų veteranų vėliau neteks pensijų.

Pirmiausiai bus paliesti tie veteranai, kurie nebuvo sužeisti karo fronte ir su kurių sveikatos pakrikimu tarnavimas kariuomenėje neturėjo nieko bendro. Pensijų išmokėjimas jiems bus visiškai sustabdytas. Tuo budu vyriausybė sutaupys $83,000,000 per metus.

Kadangi bus sumažintos išlaidos ligoninių išlaikymui, apkarpytos pensijos buvusiems karininkams ir likusiems veteranams, tai sekamais metais vyriausybė sutaupys apie $345.-000,000.

Sovietų Rusija susitaikiusi su Anglija

LONDONAS, birž. 30.— Anglijos ministerių kabinetas laikė specialį posėdį, kuriame buvo svarstoma atnaujinimas prekybinių ryšių su Sovietų Rusija.

Sakoma, kad bolševikai yra pasirengę paliuosuoti anglų inžinierius, kurie nesenai tapo pasiusti į kalėjimą, jeigu Anglija sutiks nuimti embargo nuo importuojamų iš Rusijos prekių.

Jeigu nauja prekybos sutartis bus padaryta, tai Anglija reikalaus, kad jos piliečių teisės Sovietų Rusijoje butų apsaugotos.

Ispanijos ambasadorius Francijai sunkiai sužeistas automobilių nelaimėj

PARYŽIUS, birž. 30. — De Madariaga, Ispanijos ambasadorius Francijai, sunkiai susižeidė automobilių nelaimėje. De Madariaga yra žymus politikas ir rašytojas.

Aukšti valdininkai varė butlegerių biznį

PHILADELPHIA, Pa., birž. 30.—Čia tapo patraukta atsakomybėn 90 žmonių. Visi jie yra kaltinami dėl konspiracijos laužyti prohibicijos įstatymus. Tarp apkaltintųjų randasi valstijos senatorius John J. McClure, Eugene F. White, vyriausias atstovų buto klerkas, ir kiti žymųs valdininkai.

Girtavimas St. Louis'e žymiai sumažėjęs

ST. LOUIS, Mo., birž. 30. — Nuo to laiko, kai pradėta pardavinėti alus, areštai už girtavimą sumažėjo ant 17 nuošimčių.

Skandalingos bankininko Otto H. Kahn machinacijos

Pardavė savo dukterei šėrus, kad išsisukti nuo mokesčių

NEW YORK, birž. 30.—Neseniai senato bankų komitetas tyrinėjo Morganą ir iškėlė aikštėn daug tokių dalykų, už kuriuos paprasti piliečiai butų atsidurę kalėjime. Paaiškėjo, jog stambiausias Amerikos privatiško banko galva per trejus metus nemokėjo "income tax". Nuo tų mokesčių jis išsisuko, darydamas įvairias machinacijas: metų pabaigoje ant knygų jis paprastai parodydavo didelius nuostolius.

Nespėjo pasibaigti tas tyrinėjimas, kaip dabar iškilo naujas skandalas. Senato komitetas pradėjo tyrinėti Kuhn, Loeb ir kompanijos reikalus ir surado dar įdomesnių dalykų. Tos kompanijos arba privatiško banko galva yra Otto H. Kahn, kuris New Yorke dalinai vaidino tokią pat rolę, kaip Samuel Insull Chicagoje. Butent, jis buvo didelis patronas operos ir nemažai pinigų yra aukavęs meno palaikymui.

Ir štai dabar senato komitetas iškėlė aikštnė, kad Otto H. Kahn, vienas stambiausių New Yorko milionierių, per trejus metus nemokėjo mokesčių nuo įplaukų. Įstatymų apėjimui jis sugalvojo dar originališksnį budą, negu Morganas. Sakysime, 1930 m. jis neva pardavė savo dukteriai, poniai Maud E. Marriott, nemažą kiekį šėrų ir tuo budu galėjo parodyti ant knygų $117,584 nuostolių. Įdomiausias dalykas yra tas, kad duktė tuos šėrus "nupirko" visai be pinigų,—nesumokėjo nei vieno cento. Vėliau Kahn tuo šėrus vėl "atsipirko", ir viskas buvo tvarkoje.

Ferdinand Pecora, senato advokatas, iškėlė daug ir kitų Kahn'o tranzakcijų, kurių vyriausias tikslas buvo išsisiukti nuo "income tax". Paaiškėjo taip pat, jog Kuhn, Loeb ir kompanija pardavinėjo Amerikos žmonėms vienos svetimos valstybės bonus, gerai žinodama, kad tos valstybės finansai yra visai pakrikę ir ji nepajėgs ne tik nošimčius mokėti, bet ir bonus atsipirkti. Dabar tų bonų savininkai už dolerį begali gauti apie 16 centų.

Kaip ir Morganas, Kahn taip pat turėjo savo "patronus", kuriems davė progos pasidaryti pinigų.

Išdinamitavo anglies kasyklos viršininko namus

SCRANTON, Pa., birž. 30.— Čia plyšo dinamitas Louis Sanner, anglies kompanijos prievaizdos, namuose. Visi šeimos naraii tapo baisiai išgąsdinti. Nuo tos ekspliozijos nukentėjo ir trys kaimyniniai namai.

ORAS

Chicagai ir apielinkei federalis oro biuras šiai dienai pranašauja:

Dalinai apsiniaukę; gal bus lietaus.

Saulė teka 5:18, leidžiasi 8:-29.

SIUNČIAME PINIGUS LIETUVON
Doleriais arba litais, pagal pinigų kursą. - - - -

Siunčiant mažiau, kaip $100.00 nereikia jokių afidavitų. Siunčiant daugiau kaip $100.00, reikės pažymėti priežastį dėl kurios pinigai siunčiami.

Naujienų ofisas atdaras nuo 8 val. ryto iki 8 val. vak. Nedėldieniais nuo 9 ryto iki 1 val. po pietų.

NAUJIENOS
1739 SO. HALSTED ST. Tel. Canal 8500

Imigracijos Problemos

KLAUSIMAI IR ATSAKYMAI

Buvimo legalizavimas nepermainyta

Klausimas.— Su pradžia pereito Kongreso ekstra posėdžio laikraščiai pranešė, kad buvo pasiulytas bilius pavelinti buvimo legalizavimą tiems, kurie atvyko šion šalin prieš liepos 1 d., 1924 m., be peržiurėjimo. Ar Kongresas svarstė šitą dalyką?

Atsakymas. — Kongresas buvo prielankus "legalizuoti buvimą" tų žmonių, kurie atvyko prieš liepos 1 d., 1924 m., ir tų, kurie atvyko prieš birželio 3 d., 1921 m. Specialis Kongreso posėdis visai nesvarstė šito biliaus. Bet tikima, kad vistiek vėl bus svarstomas ateinančioj Kongreso reguliariškoj sesijoj, ateinantį sausio mėnesį.

Nereikalaujama pasporto aplankyti Meksiką

Klausimas. — Esu naturalizuotas Amerikos pilietis, ir ketinu vykti į Meksiką, ir gal aplankysiu dar kelias kitas Centralinės Amerikos šalis. Ar reikia man Amerikos pasporto?

Atsakymas. — Amerikos keleivis nereikalauja turėti pasporto aplankyti Meksiką, Kubą, Dominican Respubliką, Urugvay, Paraguay arba Kanadą. Bet visuomet patartina su savim vežtis naturalizacijos certifikatą, nes kartais prireikės. Turi gauti specialį leidimą nuo Meksikos konsulo ir nuo konsulų kitų šalių, kurias ketini aplankyti.

Užregistravimas ateivių

Klausimas. — Ar ateivis, kuris įvažiavo į Suv. Valstijas prieš 1921 m., be peržiurėjimo, gali legalizuoti buvimą? Kokie yra reikalavimai tokio legalizavimo?

Atsakymas. — Trumpai — kad legalizuoti savo buvimą, tokis ateivis turi pristatyti tinkamų darodymų, jog jis —

1. Įvažiavo į Suv. Valstijas prieš birželio 3 d., 1921 m.;
2. Jog jis Suv. Valstijose nuo to laiko nuolat gyveno;
3. Jog jis yra žmogus gero morališko charakteriaus, ir
4. Nėra deportuojamas.

Reikia užmokėti $20 už užregistravimo rekordą.

Patikrinti įleidimą iš Kanados atvykusių imigrantų

Klausimas. — Atvykau į Ameriką 1911 m. Iš Europos atvykau į Kanadą. Išbuvęs vieną savaitę Kanadoj, atvažiavau į Pittsburghą, Pennsylvanijoj. Kaip galiu rasti vardą laivo, ant kurio atvažiavau?

Atsakymas. — Ateiviai, kurie atvyko į Suv. Valstijas iš Kanados arba Meksikos, neturi pristatyti vardą laivo, ant kurio jie atvyko į Kanadą. Jie turi atsiminti dieną ir vietą prie rubežiaus, kur juos imigracijos inspektoriai išegzaminavo. Gaila, kad imigracijos rekordai nebuvo tinkamai laikyti per pirmuosius imigracijos metus, ir yra labai sunku pertikrinti legališką įvažiavimą, ypatingai kuomet žmogus negali paduoti tikrą dieną kada persikėlė į Suv. Valstijas. Bet aplikacijoj paduok kiek gali tikrų informacijų. Naturalizacijos Biuras tau praneš ar jie galės rasti tavo legališką įleidimą nuolatiniam apsigyvenimui. Jeigu negalės, tai turėsi išgauti užregistravimo rekordą.

Alaus leidimai neduoti ateiviams New Yorke

Klausimas. — Ar ateivis su pirmomis popieromis gali gauti leidimą parduoti alų New Yorko valstijoj?

Atsakymas. — New Yorko valstijos Svaiginančių Gėrimų Taryba neseniai nutarė, kad tik pilni Amerikos piliečiai gali gauti alaus leidimus.

"Pirmos Popieros" reikalautos nuo Antrųjų Popierų prašytojų

Klausimas. — Ar absoliutiškai reikalinga pridėti "pirmas popieras" kuomet pasiunčiu prašymą "antroms popieroms"? Ar aplikantas negali tik paduoti numerį jo deklaracijos?

Atsakymas. — Reguliacijos reikalauja, kad Intencijos Deklaracija (pirmos popieros) turi buti pasiųsta su pirmu pilietystės prašymu, nors žmogus ir užrašo numerį ir dieną išdavimo pirmų popierų tam tikroj vietoj ant aplikacijos formos. Reikia sau užsirašyti numerį pirmų popierų, dieną išdavimo ir vardą teismo, kuris išdavė popieras, nes popieros gali pasimesti ir turint tas visas informacijas nebus sunku išgauti kopiją.

"Pirmų popierų" savininkai irgi gaus darbus prie viešų darbų

Klausimas. — Ar yra teisybė, kad tik Amerikos piliečiai gali gauti darbų prie Federalių viešų darbų, kuriuos Kongresas ką tik autorizavo?

Atsakymas. — Originališkas tekstas National Industrial Recovery Bill, kuris autorizuoja praleidimą net $3,300,000,000 viešiems darbams, davė pirmenybę kvalifikuotiems veteranams Pasaulinio karo ir Amerikos piliečiams. Ir tas ištikro atimtų viešus darbus nuo ateivių. Foreign Language Information Service pradėjo energišką kovą prieš šitą išskyrimą visų ateivių nuo viešų darbų. Ir tos pastangos buvo pusėtinai pasekmingos, nes bilius abiejų butų priimtas įėmė ne tik kvalifikuotus veteranus ir Amerikos piliečius, bet ir ateivius su pirmoms popieroms. Naujas aktas, tokiu budu, vien tik neįima ateivius, kurie dėl kokių nors priežasčių neturi pirmų popierų.

Greitas legalizavimas galimas daiktas.

Klausimas. Atvykau į Suv. Valstijas apie 1914 m. Nepamenu laivo vardą ir kada atvažiavau. Kaip ilgai ima išgauti užregistravimo certifikatą, po įstatymu, kuris įėjo galion kelia metus atgal, ir kuris teikia pagelbą žmonėms kurie negali atsiminti dieną atvažiavimo, jeigu tik jie atvažiavo prieš birželio 3 d., 1931 m.

Atsakymas. Jeigu form 659 (forma vartojama užregistravimui certifikatų aplikacijoms) yra teisingai išpildyta ir visi kiti reikalavmai užlaikyti, tai yra galima užbaigti užregistravimą į trumpą laiką. Yra atsitikimų, kad užregistravimo certifikatai buvo išduoti New Yorke aplikantams į dvejas savaites. Bet tas įvyksta tik kai ateivis reikalauja greito patarnavimo ir tą paaiškina. New Yorko distrikte paprastai reikia laukti vieną mėnesį.

Laiko skirtumas.

Klausimas. Kuomet New Yorko mieste laikas yra 12 v. vidurdieny, rytiniu laiku, tad laikrodžiai svetimuose miestuose parodo sekančius laikus —Buenos Aires 1 val. po pietų, Meksikos Mieste 11 val. ryto, Londone, Paryžiuje, Madride 5 val. po piet., Viena, Berlyne, Kopenhagoje, Stockholme, Budapešt, Geneva, Oslo 5 val. po piet., Sanchai, Hong Kong ir Manila 1 val. po piet sekančioj dienoj, Yokohama 2 val. po piet sekančioj dienoj.

Klausimas. Kiek šalių yra nariai Tautų Lygos? Taipgi, katros didžiausios šalys nėra nariai.

Atsakymas. Dabartiniu laiku Tautų Lyga turi narystę iš 56 šalių, pradedant su Albanija ir baigiant su Jugoslavija. Tautos neprigulinčios prie Tautų Lygos yra Afganistan, Arabia, Brazil, (atsitraukė 1928 m. Ecuador, Egyptas, Sovietų Rusija, Amerikos Suv. Valstijos ir Japonija (pasišalino 1932 m.). — FLIS.

Geležinkelių darbininkų vadai tariasi dėl algų

Geležinkelių darbininkų vadai susirinkę Chicagoje atmetė bendrovių pasiulymą numažinti algas 12½%, bet pareiškė sutinką su prailginimu dabartinio 10% numažinimo. Iš kairės į dešinę sėdi, A. F. Whitney, Brotherhood of Railway Trainmen pirmininkas, ir Martin F. Ryan, Carmen's Brotherhood pirm.; stovi S. N. Berry konduktorių viršininkas ir dešinėj, A. O. Smith, inžinierių viršininkas.

LIETUVOS ŽINIOS

Karo komendantas nubaudė laikraštininkus

ŠIAULIAI. — Paskutiniame "Įd. Musų Momento" numery buvo aprašytas Šiaulių miesto tarybos 14, V. posėdis, be to, tame pačiame numery buvo įdėtas straipsnis "Dėlko iškeliamas iš Šiaulių teatras?" Šiaulių karo komendantas aprašyme ir straipsnyje įžiurėjo tendencingumą ir nubaudė: aprašymo autorių reporterį Joną Meižį 7 parom arešto arba 50 litų piniginės baudos, straipsnio autorių Jurą Šaltenį — 15 parų arešto arba 200 litų baudos ir įdėjusį tą viską savo laikraštin "Įd. Musų Momento" redaktorių Bronių Buišą — 7 parom arešto arba 50 litų baudos.

Kaip vakar skaitėme "L. Aide", ten tas straipsnis cituojamas, pripažįstamas teisingu, pritariamas drauge barant savivaldybę.

Užsienyj padarytos civilinės jungtuvės teisėtos

KAUNAS. — Švietimo ministerija buvo užklausus Vyr. tribunolą, kad išaiškintų, ar Lietuvos piliečių užsieny padarytos civil. jungtuvės Lietuvoje yra teisėtos.

Mat, paskutiniuoju metu nemaža Lietuvos piliečių civiliniu budu tuokdavos užsieny, ypač Latvijoj.

Vyriausias tribunolas išaiškino ir motyvavo, kad užsieny Lietuvos piliečių padarytos civilinės jungtuvės Lietuvoje turi juridinio akto teises.

Kauno karo komendanto bausmės

KAUNAS. — Geg. 26 d. stud. M. Grigorausko (varpininko) bute padaryta krata ir Grigorauskas areštuotas.

K. V. C. padaryta krata ir K. V. C. reikalų vedėjas stud. Vyt. Valiukevičius (ateitin.) areštuotas.

Kaip Kauno karo komendanturoj esą sužinota, Grigorauskas komendanto nubaustas 5000 lt. arba 3 mėn. kalėjimo už savo kalbą, pasakytą Studentų Atstovybės posėdy gegužės 20 d.

Vyt. Valiukevičius nubaustas 5000 lt. arba 3 mėn. kalėjimo už dvi savo kalbas — vieną gegužės 8 d. Studentų ateitininkų susirinkime L. al. 5 nr. ir gegužės 20 d. Studentų Atstovybės posėdy.

Abu nubaustieji studentai geg. 26 d. padėti Kauno sunk. darbų kalėjiman.

Be to, Kauno karo komendantas nubaudė Joną Petraitį (Vandžiogalos vals. gyventoją) už visuomenės kurstymą 300 lt. arba 3 sav. arešto.

Už kurstymą darbininkų (siuvėjų) streikuoti V. Žvirgždynas ir K. Zitinevičius nubausti po 200 lt. arba 7 paras arešto.

Ir daug kitų nubausta už mažesnius nusikaltimus.

IEŠKO LAISVĖS

Virgil Kirkland, Gary, Ind., kuris buvo nuteistas į kalėjimą nuo 1 iki 10 metų už savo mylimosios Arlene Draves nužudymą. Jo advokatas bando jį išgauti iš kalėjimo.

Padidinti įvežamieji Lietuvos muitai

KAUNAS. — Paskelbtas įvežamųjų prekių muitų tarifo įstatymo pakeitimas.

Muitai pakelti vaisiams, tabako žaliavai, kailiams, įvairiems odos dirbiniams, transmisijos mašinoms, fanerai, gipsui ir alebastrui, celuloidui, stiklui, akmens angliui, asfaltui, naftai (neapdirbtai), pliosteriams, mineraliniems dažams, ketiniams reikmenims, įvairiems geležiniams baldams, skardai, popierai sieninei ir luboms, rukomajai, fotografijoms medvilninei kalkei, tualetinei ir kt. popierai, verpalams, šiaudinėms ir skiedrų skrybėlėms, kino teatrų filmoms ir t. t. ir t. t. Be to, taikomos licensijos įvežamiems gyvulių ir augalų taukams ir riebalams.

Nuskendo apvirtus bajadarkai

KAUNAS. — Birž. 1 d. ties Napoleono kalnu apvirtus bajadarkai, nuskendo Jonas Andriušis, 21 m. amž., iš žem. Fredos, Napoleono g-vės 13 nr. "Drobės" audinių fabriko audėjas. Kartu važiavęs Zalba išgelbėtos pro šalį važiavusios valties. Andriušio kunas nesurastas, spėjama paneštas po sieliais.

Keliaukite Lietuvon 'Naujienų' Laivakorčių Patarnavimu

PROGRESS Furniture Co.

Siulija didžiausius namų reikmenų bargenus

Naujos mados standard padarymo REFRIGERATORIAI verti $150, dabar tik —

$69.50

Naujos Metalinės LEDAUNĖS vertos $22.00, po —

$12.95

5 šmotų aržuolo medžio Breakfast Setai parsiduoda už stebėtinai žemas kainas. Šis setas lengvai vertas $22.00. Čia tik—

$12.95

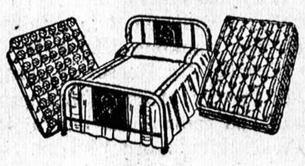

Pilnas 3-jų Dalių Lovos Įrengimas. Graži Lova, Coil Springsai, Vatinis Matrasas, Verta $20.00. Dabar viskas už $9.95.

$9.95

Šis naujamadingas aukštos rušies Tapestry seklyčiai setas kitur reikėtų mokėti du sykiu tiek, bet Progress Furniture Krautuvė siulija tik už

$28.95

PIRKITE ČIA DABAR IR TAUPYKITE PINIGUS

PROGRESS FURNITURE CO

3222-26 S. Halsted St.

DIDŽIAUSIA KRAUTUVĖ BRIDGEPORTE

Vedėjai *J. Kaledinskas* ir *J. Romanas.*

LIETUVON

PER HAMBURGĄ

Mus nesupanti laivai suteikia progą patogiai keliauti by kuriuo metų sezonu.

Į ABI PUSI, NEW YORKAS-KAUNAS, TREČIA KLASE $173.50

Savaitiniai išplaukimai. Patogus geležinkeliais susisiekimas iš Hamburgo. Informacijų kreipkitės į vietinius agentus arba

HAMBURG-AMERICAN LINE

177 N. Michigan Ave., Chicago, Ill.

JUOZAPAS EUDEIKIS IR TĖVAS

GRABORIAI

Nežiurint kur gyveni musų patarnavimas prieinamas už NAUJĄ MAŽESNĘ KAINĄ

LAVONĄ PERKELIAM DYKAI

30 Metų Skirtingo Patarnavimo

Pašaukite REPUBLIC 8340 dėl eksperto patarnavimo ir žemesnės kainos. Vienoj vietoj

5340 South Kedzie Avenue

Daktaras WISSIG,

Kapitonas Pasauliniame kare

Specialistas iš Rusijos

GYDO VISAS LIGAS VYRŲ IR MOTERŲ PER 28 METUS NEŽIURINT KAIP UŽSISENĖJUSIOS ir NEIŠGYDOMOS JOS YRA Speciališkai gydo ligas pilvo, plaučių, inkstų ir puslės, užnuodijimą kraujo, odos, ligas, žaizdas, reumatizmą, galvos skausmus, skausmus nugaroje, kosėjimą, gerklės skaudėjimą ir paslaptingas ligas. Jeigu kiti negalėjo jus išgyti, ateikite čia ir persitikrinkite ką jis jums gali padaryti. Praktikuoja per daugelį metų ir išgydė tukstančius ligonių. Patarimas dykai. OFISO VALANDOS: Kasdie nuo 10 valandos ryto iki 1 valandai ir nuo 5-8 valandai vakare. Nedėliomis nuo 11 ryto iki 1 val.

4200 West 26 St. kampas Keeler Ave. Tel. Crawford 5573

Rusiška ir Turkiška Pirtis

DOUGLAS BATHS

3514-16 W. ROOSEVELT ROAD arti St. Louis Ave. Tel. Kedzie 8902

Vanos, lietaus ir druskos vanos, swimming pool, Rusiška ir turkiška pirtis moterims seredomis iki 7 v. v.

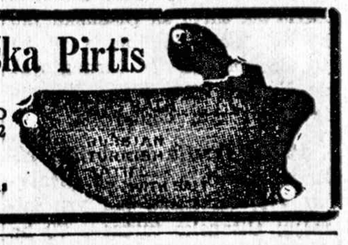

Paskutinis Knygų Bargenų Turgus

(Tęsis iki Liepos-July 16, 1933)

NUOLAIDA KNYGAS PERKANTIEMS:

Nuo $1 iki $10—knygos parduodamos už pusę kainos bei 50%. Perkanti daugiau negu už $10 — mokės tiktai po 33 centus ant kiekvieno dolerio perkamų knygų.

GERBIAMIEJI:

Turbut Jums yra žinoma, kad "Aušros" knygyne yra plačiausias knygų pasirinkimas. Apie keturiolika šimtų įvairių knygų savo turiniu ir pavadinimu — jos sudaro virš pusę milijono egzempliorių. Bet verčiami esamų biznio sąlygų, darome paskutinį knygų išpardavimą — žemiausia kaina kokia kada lietuviškos knygos buvo parduodamos Amerikos lietuvių istorijoje.

Chicagos lietuviai, lietuviai artimų Chicagos apielinkių ir lietuviai atkeliaujanti į Chicagą, laike Chicagos Pasaulinės Parodos, esate kviečiami atsilankyti pas mus, įsigyti sau reikalingų knygų. Lietuviai gyvenanti toliau nuo Chicagos bei Kanadoje — rinkitės knygas iš senesnių "Aušros" Knygyno katalogų arba iš Knygyno "Lietuvos" katalogo bei iš katalogų kitų — lietuviškų knygų — pas mus visas knygas gausite už pusę kainos ir dar pigiau, kaip kad čia viršui pasakyta.

Šitas knygų bargenas tęsis iki Liepos-July 16 d., 1933. Nepamirškite, kad pas mus galite gauti visokiausių knygų: apysakų, romanų, teatralių, dainų, vadovėlių, žodynų ir žodynėlių, aritmetikos, istorijos, geografijos, gamtos mokslų, filozofijos, sveikatos srities, patarimų — pamokinimų, žemlapių, paveikslų, laiškams popierų, atviručių, monų knygų, muzikalių dainų geriausių kompozitorių — solų, duetų, kvartetų, chorams ir tt.

Proga apšvietą mylintiems įsigyti sau tinkamų knygų visai pigiai. Laukiam Jusų atsilankymo į musų knygyną — čia rasite tikrą apšvietos bei knygų bargenų turgų.

Su pagarba,

"Aušros" Knygynas

3653 So. Halsted St., Chicago, Ill.

JULIUS MICKEVIČIUS (Knygyno Vedėjas)

Į LIETUVĄ

Švedų Amerikos Linija

NEW YORK—KLAIPĖDA

Per Gothenburgą

PIGIOS LAIVAKORTĖS

Greita kelionė į Lietuvą per Švediją. Nuolatiniai išplaukimai iš New Yorko Pier 97, gale W. 57th St.

S. S. "DROTTNINGHOLM" Liepos 13
M. L. "GRIPSHOLM" Liepos 28
M. L. "KUNGSHOLM" Rugpiučio 19
S. S. "DROTTNINGHOLM" Rugp. 24

Keliaujantiems "BALTUOJU ŠVEDŲ LAIVYNU"—kelionė buna pertrumpa. Gauk brošiūrėle "BENDROS INFORMACIJOS KELIONĖJE Į KLAIPĖDĄ."

Kreipkis į vietinį laivakorčių agentą, asmeniškai ar laišku, arba:

SWEDISH AMERICAN LINE

CHICAGO, ILL. 181 N. Michigan Ave.
New York, N. Y. 21 State St.
Boston, Mass., 10 State Street
Detroit, Mich., 73 Monroe Street
Montreal, Que., Can. 1410 Stanley St.

Specials Savaitei -

Pradedant nuo LIEPOS 3, 1933

Kilnojami Showers—lengvai įtaisomi. Chromo dengti su firankom

Nikeliu Pavilkti

Porceliano rankena rezervoaro kranas.

Kiekvienas Special

Baltu Celloloidu dengtas tojletas. Sunkus kabliai.

SQUARE DEAL Plumbing & Heating Supply House, Inc.

1725 S. STATE ST., Chicago.

CALUMET 5200

Uždaryta Šventadieniais liepos ir rugsėjo mėn. Atdara Pirm., Treč. ir Penkt. iki 7 v. vak.—Antrad. ir Ket. ir Šešt. iki 8 val. vak.

The English Column

YUGOSLAV DAY AT THE WORLD'S FAIR

Yugoslavs (Serbians, Croatians and Slovenes) from all parts of the United States are coming to Chicago and will attend the Yugoslav Day at the Chicago World's Fair at Soldier Field, Sunday, July 2. They are coming by special train, automobile and lake boats to join their Chicago conationals in a musical and athletic program that will surpass anything ever given by this group in America before.

The program will consist of choral singing, in which thousands of voices will be heard, Sokol gymnastics, socer games, track events, folk dancing, in national costumes of the various Yugoslav principalities, wrestling, boxing and there will be speeches by nationally known speakers.

One of the most interesting events in connection with the Fair will be the selection of the Yugoslav World's Fair Queen, in which several girls are contestants and have a splendid chance of winning a trip to visit the Yugoslav Queen in Yugoslavia after the World's Fair.

Among the distinguished guests who will be here for the celebration are Nikola Tesla, the great inventor, Prof. Michael I. Pupin, the noted Yugoslav scientist and engineer, Captain Louis Cukela, one of the two men in the United States with both the army and navy congressional medals.

This gala celebration has been in preparation for over a year and the program is one of the most imposing that this group has ever given in America.

Rufus C. Dawes, Major General Frank Parker, Attorney General Otto Kerner, and Congressman A. J. Sabath will be among the speakers.

Thousands of Yugoslav have already arrived in Chicago for the celebration of this day and hundreds are already here from Yugoslavia.

The Day program will open with the dedication of the Indian statues which grace the entrance to the Grant Park and are the work of the great Yugoslav sculptor, Ivan Mestrovič.

The admission is only fifty cents.—(Sp.)

NUSILEIDO MUSŲ JUOZO ŽVAIGŽDĖ

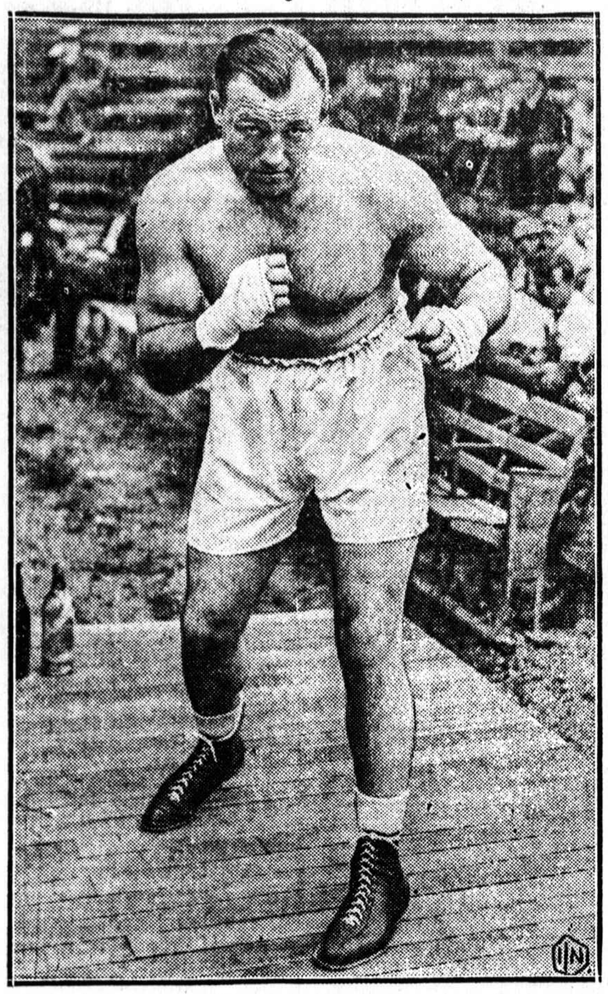

Jack Sharkio greičiausiai daugiau nebematysime panašiose pozose. Pralaimėjęs ketvirtadienio kumštynes su Primo Carnera ir tuo pačiu laiku pralaimėjęs jam taip brangų pasaulinį čempionatą, Jack Sharkey pasitrauks į privatinį gyvenimą. Jis gyvens Bostone. Fotografija buvo nuimta Orangeburg, N. Y., kur Sharkey treniravosi kumštynėms.

Sumažėjo pašalpų imančių šeimynų skaičius Illinois

Gegužės mėnesį pašalpų gavo 107,233 šeimynos, o liepos m. gaus 93,764

Pirmu kartu Illinois Emergency Relief Commission istorijoje Illinois apskričiuose sumažėjo šeimynų imančių pašalpą, paskelbė Wilfred S. Reynolds, komisijos ekzekutyvis sekretorius.

"Anot komisijos apskaičiavimų, 101,085 šeimynos dabartiniu laiku ima pašalpą. Laike gegužės mėnesio tas skaičius siekė 107,233. Laike liepos mėnesio pašalpą ims 93,764 šeimynos.

"Iš tų skaitlinių pasirodo, kad birželio mėnesį bedarbių šeimynų skaičius sumažėjo 6%, o liepos 8%.

"Sumažėjimas pradėjo reikštis gegužės mėnesį, bet jį sulygino bedarbių padėjimas anglių kasyklų distriktuose.

"Bedarbių skaičiaus sumažėjimas visų pirma, pasireiškė dėl darbų pagerėjimo įvariuose Illinois apskričiuose. Be to, žymiai prie to prisidėjo kai kurių šeimynų sugebėjimas sau parupinti reikalingus maisto produktus."

LAIMĖJO TRIJUOSE KUDIKIŲ PARODOSE

Motina Duoda Kreditą

EAGLE BRAND

"Mes pradėjome savo kudikį maitinti su Eagle Brand kaip jai buvo trys mėnesiai," rašo p. W. F. Haggerty, 1016 Carterette Ave., Pueblo, Colo. "ir ji yra sveikutė dabar. Ji laimėjo trijose kudikių parodose, ir aš manau, kad Eagle Brand turi gauti už tai kreditą. Ji yra 1 metukų ir 8 mėnesių sena, ir niekuomet nesirgo, net neturėjo šaltį—ir aš prisiųsiu musų gydytojaus liudijimą, jeigu to norite.

"Jos oda yra kaip aksomas. Aš be abejo, giriau Eagle Brand, nes jis ją ištiesų padarė labai gražiu kudikiu.

"Neseniai aš buvau nuėjus į ligoninę ir vienas ten dirbančių vyrų pašaukė gydytoją, kad jis ją pamatytų ir jis paklausė ar aš ją valgydinu buteliu, ir kuomet aš jam pasakiau, kad su Eagle Brand, jis pasakė, "Ištiesų, Eagle Brand turėtų ją pamatyti."

Eagle Brand yra grynas, turtingas kaimo pienas sumaišytas su cukrum. Lengvai gaunamas byle kur, laikosi gerai, motinos ji lengvai gali prirengti.

Eagle Brand

Kudikiui maistas su trijų generacijų darodymais, pagal tiesą jam priklausančiais.

MERIT SIUTAI . . .

Dėl vyrų, Vaikinų ir Berniukų su 2 porom kelnių

$9.50 iki $21.50

Su pirkiniu už $5.00 ar daugiau duosime DYKAI tikietą į Lietuvių Dienos Iškilmes Pasaulinėj Parodoj, Liepos 16-tą dieną.

BARNEY PETKA'S

Merit Stylius Mart Rubai

GERIAUSIOS RŪŠIES

4171 Archer Ave.

prie Richmond St.

LIETUVON

Reguliariški Išplaukimai, —
Patogi Kelionė, —
Žemos Kainos
Del informacijų kreipkitės į Vietinius Agentus arba į

SCANDINAVIAN AMERICAN LINE

130 N. LA SALLE ST., Chicago, Ill.

MEDIKALIS GYDYMAS IR PRIEŽIURA

DEPRESIJOS KAINOMIS

TONSILUS IŠIMSIME įskaitant anasthetiką, operacijos kambarį ir lovą už 24 valandas. Jusų parinktas gydytojas arba mes parupinsime, jei norėsite, už viską $10.00.

GIMDIMO KĖSAI, $35.00 už septynias dienas, $50.00 už dešimts dienų. Be jokių extra mokesčių. Jusų parinktas gydytojas arba mes galime jums parupinti gydytoją, be jokiu extra mokesčių.

AKIŲ EGZAMINAVIMAS DYKAI del akinių arba akių ligų.
Nuo 10 val. ryto iki 3 po pietų.

DANTIS IŠTRAUKIAME BE SKAUSMO, 50c už dantį.
Nuo 8:30 iki 10:00 val. ryto, kasdien išskyriant šventadienius.

Atsineškite šį paskelbimą su savim.

MEDICAL COLLEGE

1844 WEST HARRISON STREET

PATOGIAUSIA ALUDĖ BRIDGEPORTE

Šaltas Alus—Užkandžiai—Baras ir Privatiški Kambariai dėl visos šeimynos

35-th STREET BEER GARDEN

817 WEST 35-th STREET

JACOB MASKOLIUNAS, Savininkas

Roseland Kliubų ir Draugijų Susivienijimo

PIKNIKAS

Sekmadieny, Liepos-July 2, 1933

Washington Heights Miške, 107 ir S. May st

PRADŽIA 11 VAL. DIENA. Kalbės V. AMBROZAITIS.

Visi Roselando lietuviai prašomi atsilankyti į musų pikniką. Piknike, apart prakalbos, lietuviškos muzikos šokiams, Roseland Radio Laboratory savo Loud Speakeriu skleis muzikos garsus po visą mišką, kur bus malonu laikas praleisti.

Visus Kviečia atsilankyti KOMITETAS.

RAMOVA GARDENS

DINE & DANCE

ATSIDARO KASDIENĄ 11 V. RYTO *ir tęsiasi* IKI NAKTIES VĖLUMOS.

DIENOMIS—Specialiai Pietųs ir Alus už Nupigintą Kainą.

VAKARAIS—Pietųs, Alus, Muzika, Šokiai, Dainos. *Įžangos Nėra.*

3508 So. Halsted Street

Molis ir Budris Savininkai. CHICAGO.

ATIDARYMAS

PAULS BEER GARDEN

Šeštadieny, July-Liepos 1 dieną

UŽLAIKOME ŠALTO, SKANAUS ALAUS IR UŽKANDŽIŲ. KVIEČIAME VISUS PAŽINTIES DRAUGUS ATSILANKYTI Į MUSŲ ATIDARYMĄ. KVIEČIA

PAUL PETKUS

8746 South Cottage Grove Avenue

LACHAWICZ IR SUNAI

S. C. L. S. D. L. B. A. L.

PAGRABŲ VEDĖJAI IR BALSAMAVOTOJAI

Pagrabų kainos atatinka depresijos laikui,
Tolumas nedaro skirtumo,
Moderniškos koplyčios dykai,
Asmeniškas, mandagus, simpatiškas, patarnavimas.

Chicago, Ill. — **2314 West 23rd Place** — Telefonas Canal 2515-2516

Cicero, Ill. — **1439 S. 49th Court** — Telefonas Cicero 5927

Dabar Laikas

Pirkti setą arba lovą, kol kainos dar pigios

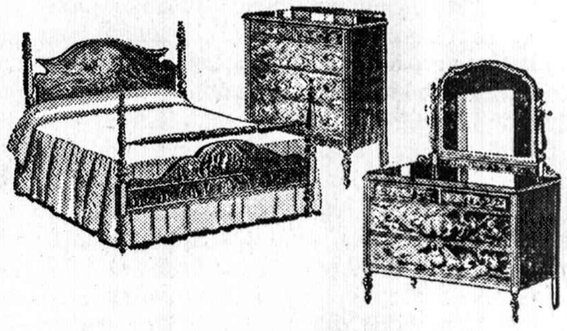

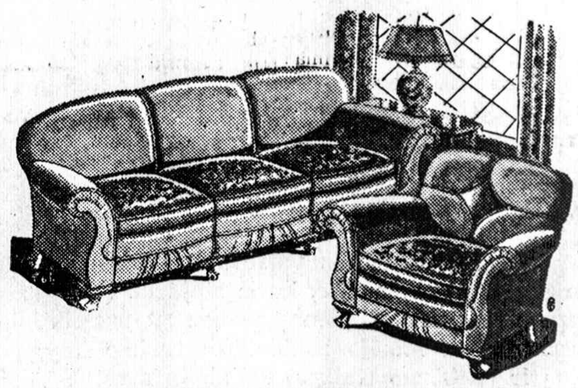

ŠTAI KELETAS MUSŲ BARGENŲ

Vatiniai matracai po $3.95

Springsai po $3.95

Lovos po $3.95

Biskį vartoti parlor setai, 3 šmotai $15.00

Nauji parlor setai $29.50

Pasiskubinkit, nes tie bargenai ilgai nebus

City Furniture Co.

M. P. Javarauskas ir J. Bertulis, Savininkai

2310 W. ROOSEVELT ROAD

DIDIS REFRIGERATORIŲ IR LEDAUNIŲ Išpardavimas

dabar eina

Peoples Furniture Krautuvėse

Kainos Negirdėtai SUMAŽINTOS!

Standard padarymo Šaldytuvai verti $125.00. Čionai parsiduoda tik po

$67.50

Norge Refrigeratoriai po **$99.50**

Sparton Refrigeratoriai **$99.00**

Gibson Refrigeratoriai **$93.50**

Apex Refrigeratoriai **$79.00**

Majestic Refrigeratoriai **$69.50**

Ir daug kitų žinomų išdirbysčių Refrigeratoriai čionai parsiduoda mažiausiomis kainomis. Matykite tuojau!

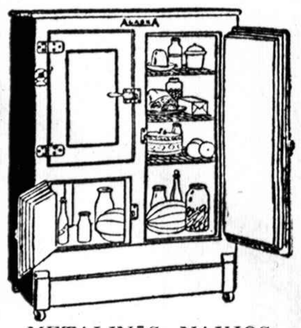

METALINĖS NAUJOS LEDAUNĖS

Už pusę Kainos!

$22.00 vertos po $12.95

$30.00 vertos po $15.50

$45.00 vertos po $22.00

MATYKITE TUOJAU

PEOPLES FURNITURE CO.

KRAUTUVES

4179-85 Archer Ave.
Corner Richmond Street

2536-40 W. 63rd St.
Corner Maplewood Ave.

CHICAGO, ILL.

THE GEEVUM GIRLS

877797

NAUJIENOS

The Lithuanian Daily News
Published Daily Except Sunday by
The Lithuanian News Pub. Co., Inc.
1739 South Halsted Street
Telephone Canal 8500

Editor P. GRIGAITIS

Subscription Rates:
$8.00 per year in Canada
$7.00 per year outside of Chicago
$8.00 per year in Chicago
3c per copy

Entered as Second Class Matter March 7th 1914 at the Post Office of Chicago, Ill. under the act of March 3rd 1879.

Naujienos eina kasdien, išskiriant sekmadienius. Leidžia Naujienų Bendrovė, 1739 S. Halsted St., Chicago, Ill. Telefonas Canal 8500.

Užsisakymo kainą:

Chicagoje — paštu:	
Metams	$8.00
Pusei metų	4.00
Trims mėnesiams	2.00
Dviem mėnesiam	1.50
Vienam mėnesiui	.75
Chicagoj per išnešiotojus:	
Viena kopija	3c
Savaitei	18c
Mėnesiui	75c
Suvienytose Valstijose, ne Chicagoj, paštu:	
Metams	$7.00
Pusei metų	3.50
Trims mėnesiams	1.75
Dviem mėnesiams	1.25
Vienam mėnesiui	.75
Lietuvon ir kitur užsieniuose (Atpiginta)	
Metams	$8.00
Pusei metų	4.00
Trims mėnesiams	2.50

Pinigus reikia siųsti pašto Money Orderiu kartu su užsakymu.

NEVYKUSI PRADŽIA

Pasaulio ekonominė konferencija nevykusiai prasidėjo ir kiekvieną dieną jos pasisekimas darosi vis labiau abejotinas. Dėl to reikia kaltinti tas valdžias, kurių iniciatyva ji tapo sušaukta.

Tokia konferencija, kaip šis suvažiavimas Londone, vargiai gali išdiskusuoti bent vieną klausimą nuodugniai ir padaryti konstruktyvų tarimą. Nes delegatų skaičius perdaug didelis; reikalai šalių, kurias jie atstovauja, labai skiriasi. Diskusijose, kurių turinį paduoda viso pasaulio spauda, delegatai negali išreikšti savo nuomones laisvai. Jie turi atsižvelgti į tai, kokį įspudį padarys jų žodžiai į publiką namie. Jiems tenka kiekvienam skaitytis su savo valdžios padėtim, su balsuotojų prietarais, priešingų partijų manievrais ir t. t.

Šitoks skaitlingas suvažiavimas gali but panaudotas, kaipo demonstracija, parėmimui tam tikrų iš anksto paruoštų sumanymų, bet ne naujų sumanymų svarstymui. Tačiaus valdžios, kurios sušaukė pasaulio ekonominę konferenciją, matyt, jokių sumanymų nebuvo iš anksto paruošusios, nebuvo tarp savęs susitarusios, ir todėl, kai tik konferencija atsidarė, tai joje pasireiškė nuomonių konfliktai, ginčai ir sumišimas.

Kaltė už šitą apsileidimą puola daugiausia ant Amerikos, Anglijos ir Francijos valdžių. Jeigu jos butų susitarusios tais klausimais, kurie yra įdėti į konferencijos dienotvarkę, tai kitos šalys noroms ar nenoroms butų turėjusios paskui jas sekti. O jeigu jos negalėjo arba nesuspėjo tarp savęs susitarti, tai reikėjo dabar konferencijos dar nešaukti. Nes jos nepasisekimas pablogins ir politinius, ir ekonominius santykius pasaulyje.

Daugelis delegatų Londone sako, kad geriausia butų atidėti konferenciją kokiai pusei metų ir važiuoti namo.

VOKIETIJA RUOŠIASI KARUI

Naujieji Vokietijos valdovai žvėrišku padukimu persekioja visus žmones, kurie stoja už tautų sutikimą ir pasaulio taiką. Užsienių spauda su pasipiktinimu ir nusistebėjimu minėjo pacifistiško turinio knygų deginimą ir pacifizmo (taikos) šalininkų areštus Vokietijoje. Kuo, rodos, tos knygos arba tie ramųs asmens yra nusidėję "naciams"?

Bet tai yra visai logiška iš atžvilgio tos politikos, kurią vykina Hitlerio diktatura. Jos vyriausias tikslas yra **paruošti Vokietiją karui.** Šitam tikslui tarnauja visos priemonės.

Vokietija šiandie skubiai ginkluojasi. Valdžia deda visas pastangas išvystyti tas pramones, kurios vaidins svarbiausią rolę busimam kare. Jau dabar galima numatyti, kad ateinančio karo ginklai bus kitoki, negu buvusiojo. Svarbiausieji ateinančio karo ginklai bus **nuodingosios dujos,** kurias gamins chemijos dirbtuvės. Chemijos pramonė Vokietijoje jau šiandie yra pastatyta geriau, negu kurioje kitoje šalyje pasaulyje. Hitlerio valdžia stengiasi tą pramonę dar labiau išvystyti. Idant užsieniai nežinotų apie šitą "nacių" ruošimąsi karui, valdžia išleido patvarkymus, kuriais po baime aštriausių bausmių draudžiama darbininkams ir pašaliniems žmonėms rašyti arba viešai kalbėti apie tai, kas dedasi toje pramonėje.

Antras svarbus ginklas kare bus aeroplanai. Vokietija turi jų labai daug. Jie yra padaryti pasažierių ir prekių gabenimui ir kitokiems "nekaltiems" tikslams, todėl, formaliai čia nėra nusidėjimo Versalės taikos sąlygoms, kurios užgynė Vokietijai turėti karinius lėktuvus. Bet tie vokiečių pasažieriniai ir prekiniai aeroplanai gali buti labai greitu laiku apginkluoti mašininėmis kanuolėmis ir paversti karo įrankiais. Amunicijos pramonė Vokietijoje dirba išsijuosusi, kad šitas perkeitimas galėtų buti atliktas kaip galint umiau.

Pagalios, tur but niekur šiandie nėra tiek visokių karinių muštrų, kaip Vokietijoje. Milžiniškas skaičius žmonių nešioja uniformas ir mokinasi vartoti įvairius ginklus; daugelyje vietų yra įtaisytos kareivių stovyklos, į kurias yra siunčiama jaunuomenė pratintis prie muštro ir kariškos disciplinos. Žmonėms per spaudą ir radio yra skiepijama militarizmo dvasia.

Šitaip naciai rengia Vokietiją karui, kuriuo jie tikisi atkeršyti Vokietijos priešams ir atgauti jos prarastas žemes ir kolonijas. Bet tuo tarpu jie stengiasi savo tikslus paslėpti nuo pasaulio. Hitleris žino, kad šioje valandoje Vokietija da yra persilpna nugalėti savo kaimynus, todėl jisai veidmainingai kalba apie taiką. Bet už kokių dvejų metų, jeigu tas militarizmo darbas Vokietijoje nebus sutrukdytas, naciai numes į šalį savo "taikos" maską ir padarys kokią nors provokaciją, kuri įtrauks Europą į baisesnę skerdynę, negu kad buvo praėjusis pasaulio karas.

Tai ve ką reiškia tas fašistiškas perversmas Vokietijoje.

Apžvalga

PRALOTO OLŠAUSKO GALAS

Birželio 18 d. prie Latvijos sienos ties Butingės kaimu buvo nušautas garsusis pralotas Konstantinas Olšauskas. Kas jį nužudė ir už ką, dar neištirta.

Kunigas Olšauskas seniai buvo garsus Lietuvoje. 1905-6 metų revoliucijoje jisai pasižymėjo, išdavinėdamas policijai darbininkus, įtartus dėl priklausymo nelegalėms organizacijoms. Paskui jisai įsteigė "Saulės" draugiją ir važiavo į Ameriką, kartu su kun. Tumu, rinkti aukų tos draugijos gimnazijai. Bet daugiausiai Olšauskas pagarsėjo, kada Lietuvos teismas patraukė jį atsakomybėn dėl našlės Ustjanauskienės nužudymo ir nuteisė jį į sunkiųjų darbų kalėjimą. Smetona tačiau jam, kaipo "užsitarnavusiam veikėjui", bausmę sumažino, ir jisai išėjo iš kalėjimo.

Dabar pral. Olšauskas statėsi vilą Palangoje ir dažnai važinėjo iš savo dvaro pažiurėti, kaip eina statymo darbas. Vienoje tų kelionių jį kažin kas nudėjo. Gal but, jam atkeršijo kas nors iš pasmaugtosios Ustjanauskienės giminių.

VIS SPEKULIUOJA

Prieš kiek laiko "sklokos" organas pranašavo, kad socialistai Grand Rapids'e eisią į bendrą frontą su komunistais, nepaisydami partijos nusistatymo. Dabar Pruseika savo laikraštyje vėl pučia į tą pačią dudelę, pridėdamas prie Grand Rapids'o da ir Brooklyno "kairumą". Sako:

"Grand Rapids'o ir Brooklyno socialistuose pasireiškia kairioji sriovė, kuri nusistačius prieš konservatyvę 'Naujienų' ir 'Keleivio' politiką."

Musų "konservatyviškumas" reiškiasi, tur but, tame, kad mes laikome bolševikus despotais ir darbininkų išnaudotojais, kad mes atmetame militarines diktaturas, nežiurint ar jos dengiasi raudonomis, juodomis ar rudomis skraistėmis, ir stojame už demokratiją ir asmens laisvę.

Vėjo pamušalams, kurie šiandie spiaudo į tą, ką vakar jie garbino, tokios idėjos atrodo "konservatyviškos", nes jos yra paremtos principais, kuriuos socialistai skelbia jau keletas dešimčių metų. Bet ką padarysi? Principų srityje mes madų negaudome, todėl mes atsiliekame nuo tų greitakojų, kurie kas pusė metų meldžiasi naujam dievui.

Tačiau Pruseika klysta, įsivaizduodamas, kad pasakomis apie "kairiąją srovę" socialistų organizacijoje jam pasiseks socialistus sudemoralizuoti ir dalį jų pasigauti į savo "skloką". Tokia spekuliacija "N. Gad." leidėjai užsiima jau seniai, bet jie dar nieko su ja nepelnė.

DARBO PARTIJOS KONVENCIJA

33-čia metinė Anglijos Darbo Partijos konvencija įvyks Hastings mieste spalių mėn. 2 d. ir tęsis iki spalių 6 d. Vykdomasis komitetas siulo dėti į dienotvarkę šiuos klausimus: metinis vykdomojo komiteto raportas, parlamentinės partijos raportas; socializmas ir darbininkų padėtis; tarptautinė padėtis; imperijos ir kolonijų politika; darbininkų valdžia; sąlygos pramonėje; butų klausimas.

NACIŲ RIKSMAS APIE "IŠDAVYSTĘ"

Vokietijos hitlerininkai stengiasi visaip diskredituoti vokiečius socialdemokratus, kurie pasišalino į užsienius ir veda propagandą prieš fašizmą. Stambiosios pramonės šelpiamas hitlerininkų leidinys "Deutsche Fuererbriefe" parašė, kad reichstago narys socialdemokratas Breitscheid "labai pavojingu budu agituoja prieš naująją Vokietiją Paryžiuje ir tarpe Francijos socialistų." Panašiai nacių spauda nuolatos rašo ir apie socialdemokratų veikėjus, gyvenančius dabar Čekoslovakijoje ir Šveicarijoje.

Hitlerininkai veikiausia sudarys ir kokią nors provokaciją, panašią į Voldemaro burbulą apie "plečkaitininkus".

Nežiurint į tai, socialdemokratai tęs savo kovą prieš Hitlerio fašizmą, pranešdami pasauliui tiesą apie padėtį Vokietijoje ir ragindami Vokietijos darbininkus priešintis rudmarškinių diktaturai.

REIKALAUJA NAUJŲ RINKIMŲ

Belgijos Darbo Partija pradėjo kampaniją, kad dabartinis parlamentas butų paleistas ir kad butų paskelbti nauji rinkimai.

Šiuo laiku Belgijos parlamentas yra "atostogose". Buržuazinė parlamento dauguma nubalsavo, kad parlamentas turi išsiskirstyti neribotam laikui, idant valdžia turėtų laisvas rankas tvarkyti valstybės finansus. Pasinaudodama šita teise, valdžia mažina nedarbo pašalpas ir daro kitokių skriaudų darbininkams.

Kas Dedasi Lietuvoj

Panevėžyj daugiausia skaitoma

KAUNAS. — Nedaug pasmus rašoma apie centralinį knygyną ir apie jo skyrius provincijoje. Nedaug jie ir lėšų gauna naujoms knygoms pirkti ir senoms taisyti, bet vis dėlto jie atlieka didelį švietimo darbą. Jų knygomis žmonės mielai naudojasi. Kai kur skaitytojų tiek daug, kad jų skaičių tenka apriboti dirbtinėmis priemonėmis: įvedant didesnį mokestį, arba kitur skaitytojai nepasitenkina tiesiog todėl, kad knygynai neturi pakankamo tarnautojų skaičiaus. Tur but, dėl tų priežasčių Panevėžyje perskaitoma dvigubai tiek, kiek Šiauliuose, nors Šiauliuose ir knygų ir skaitytojų daugiau negu Panevėžyje.

Kaune ukininkai visų skaitytojų skaičiaus sudaro 6 nuošimčius, amatninkai ir prekybininkai 29 nuoš., tarnautojai ir kariai 29 nuoš. ir moksleivija 32 nuoš. Panevėžyje ukininkai — 15 nuoš., amatninkai ir prek. 13 nuoš., tarnautojai ir kariai 10 nuoš., moksleivija 50 nuoš. ir kiti 10 nuoš. Taigi daugiausia skaito moksleivija. Šiauliuose moksleiviai sudaro net 70 nuoš. visų knygyno skaitytojų.

Pasirodo, kad daugiausia skaitoma beletristikos (58 nuošimčiai visų skaitomų knygų) ir mažiausia tikybinio turinio knygų — 1 nuoš. (Kauno c. knygyno statistika. Charakteringa, kad ukininkai skaito dažniausia tik pritaikomosios technikos knygas: statyba medžio, molio dirbiniai ir tt.

Tragingai žuvo šoferis

MARIJAMPOLĖ. — Liet. šoferių ir auto tarnautojų s-gos Marijampolės skyr. tragingai mirė narys Preleikis. Jis prieš 2 sav. išvažiavo dirbti į Šakius prie siaur. geležinkelio mašinistu. Bet neilgai teko jam dirbti. Važiuojant traukinėliu sprogo motoras ir šof. Preleikis liko vietoje užmuštas.

Nuteisti dukart mirti

KLAIPĖDA. — Klaipėdoje posėdžiavęs prisiekusiųjų teismas, išnagrinėjęs pernai lapkričio 29 d. Piktupėnuose nušovusių pirklio Genio žmoną ir sunų, o patį Genį sužeidusių dviejų plėšikų iš Vokietijos bylą, vakar nuteisė abu po dukart mirti. Abu nuteistieji yra Vokietijos piliečiai iš Tilžės. Be dvigubos mirties bausmės, jiedu dar nuteisti ir po 1 metus kalėti.

Klaipėdoje ši byla buvo didelė sensacija.

Palangoje pagavo juros šunį

PALANGA. — Šiomis dienomis Palangos žvejys, betraukdamas ant kranto kerpes (juros kerpėmis trėšia laukus), visai prie krašto pamatė juros šunį (Phoca vitulina). Žvejys šoko šunį gaudyti. Kiek pasikamavęs, išvilko jį ant kranto ir gyvą pargabeno į miestą.

Dabar žvejys laiko šunį tynėje, maitina žuvimis ir už parodymą ima po 20 centų.

Šuo yra apie metrą ilgio, juodas ir baltais plaukais apaugęs, kaukia, kaip jaunas naminis šuniukas.

Plateliuose statys prad. mokyklai namus

PLATELIAI. — Iki šiam laikui prad. mokykla yra blogose patalpose. Todėl apskrities valdyba pasiryžo pastatyti mokyklai namus. Neseniai iš varžytinių atidavė statyti 3 komplektų mokyklą už 5030 litų. Statybai medžiagą duoda apskrities valdyba. Reikia tikėtis, kad kitais mokslo metais jau galės mokykla veikti erdviose patalpose.

Vytautas Zereni-Beliajus.

Girtuoklio Duktė

(Tęsinys)

Kelias valandas Agota praleido begalvodama apie savo nelaimę ir apie tai, kaip geriausiai įvykdyti savo planus. Paskui ji atsikėlė ir per laukus nuėjo Adomaičių sodybos link. Jau buvo pusiaunaktis, kai ji sustojo prie daržinės. Ji geroką valandą išstovėjo, svarstydama, kas daryti, — sunaikinti daržinę, ar ne? Jos akyse pasirodė Katrės atvaizdas. Ne, niekuomet, galvojo ji, Katrės turtai negalės iš jos paveržti Juozą.

Putė lengvas vėjalis. Darėsi vėsu. Visur viešpatavo tyla, tik retkarčiais tai vienur, tai kitur pasigirsdavo šunų lojimas. Agota pastebėjo vežimą. Arklys jau buvo nukinkytas. Matomai, Juozas jau miega, galvojo ji. Jos širdis smarkiai plakė, o ji pati drebėjo, kaip lapas. Taip, sudeginti daržinę nebuvo jokio sunkumo. Dviejų dešimčių kilometrų atstume niekur nebuvo ugniagesių. Artimiausias vandens išteklius buvo Šventupė, pusė kilometro atstumo. Priegtam ji buvo pakalnėje. Tiesa, netoliese riogsojo šulinys, bet ką reiškė keli viedrai vandens degančiai daržinei? Medinei daržinei, kuri buvo pilna šiaudų, šieno ir sausų javų? Per kelias minutes ji bus ugnies liepsnų apimta.

Atrodė, jog pats likimas suteikė Agotai progą įvykdyti savo planus. Drebančia ranka ji prikišo ugnį prie šiaudinio stogo, kuris buvo nusileidęs gan žemai. Po to ji nubėgo prie upės. Vos tik praėjo kelios minutės, kaip ugnies liežuviai pradėjo kilti į dangų.

Iš apielinkių ukių ėmė bėgti žmonės. Agota irgi bėgo link gaisro, šaukdama "gaisras!" Adomaičiai miegojo, nieko nežinodami apie katastrofą. Agota pribėgo prie lango ir pradėjo mušti į jį, rėkdama:

—Kelkitės! Kelkitės! Daržinė dega...

Adomaičiai išbėgo iš namų ir tuo pačiu momentu Agota išgirdo riksmą:

—Kur mano sunus?! Ar Juozas spėjo išsigelbėti?

Agotai dingterėjo galvon, kad kas nors yra negerai. Ji tuoj pribėgo prie Adomaitienės ir paklausė, ar Juozo nėra viduje.

—Ne, — atsakė Adomaitienė. — Juozas grįžo namo girtas ir pradėjo su visais bartis. Tad tėvas liepė jam eiti į daržinę miegoti.

—Jėzus, Marija! — suriko Agota, suprasdama, kad ji nubaudė ne tik Adomaičius, bet ir pati save.

Jos mintys dirbo žaibo greitumu. Prisiminė jai vienas jos gyvenimas, visi pergyventi vargai ir kančios. Nieko gero ji nebegalėjo tikėtis, o ypač dabar, kuomet paskutinė jos viltis žuvo, — žuvo dėl jos kaltės.

—Juozuti, mano sunau... Kur tu esi?... — vėl pasikartojo Adomaitienės riksmas.

—Jis dabar yra apsaugotas, —atsakė Agota. — Taip, apsaugotas nuo tamstos įsimaišymo! Cha-cha-cha, jis dabar mano!...

Tariusi tuos žodžius, Agota puolė į degančią daržinę...

Iš pradžių pasigirdo jos beprotiškas juokas, o paskui nežmoniškas riksmas. Nuo to baisaus vaizdo subėgę žmonės buvo lyg siaubo ištikti. Bet jie nieko negalėjo daryti. Jie tik persižegnojo, o liepsnos tuo tarpu kilo vis aukščiau ir aukščiau...

(Galas)

MAŽAS, BET KOKS REIKŠMINGAS!

Tarp Chicagos Lietuvių

Iš dailės parodos Grant parke

Yra ir gerų paveikslų; nusiskundžia, kad esą mažai pirkėjų.

Teko ir man pamatyti Grant parke dailės parodą, geriau pasakius, — jomarką. Ta paroda prasidėjo praeitą šeštadienį ir baigsis su liepos 4-ta. Parodoje dalyvauja virš 600 dailininkų, bet daugiausiai "dailininkų." Yra keletas ir gerų kurinėlių, butent šių asmenų: Edwyn Boyd Johnson — litografijos ir modernine tapyba, ypatingai geras paveikslas, pavadintas "Šokėja". Henry Seebach—Chicagos "skaiskreiperių" akvarėlės eskizai ir šiaip malonųs piešinėliai. Dar vienas asmuo, tai Kingham turi neblogus etiudus ir vieną berniuko portretą. Visi kiti nepaprastai "sumodernėję", kad paprastai publikai jie visai neįdomųs.

Su parodos atsidarymu, kaip anglų dienraščiai pranešė, buvę paveikslų parduota už $17,000. Bet dabar parodoje dalyvavusieji nusiskundžia, kad publika labai interesuojasi paroda ir skaitlingai lanko ją, bet neperkanti — sako "broke". Kai kurie ant vietos daro eskizus iš modelio, tai turi nemažai kostumerių.

Bet žymesnieji Amerikos dailininkai šitame jomarke nedalyvauja.

Chicagos miestas kiekvienais metais teikia parodai vietą ant Michigan ave. (tarp Jackson ir Adams st.) dykai. Ta proga pasinaudodami, vietiniai dailininkai, ypatingai tokie, kurie nėra ganėtinai kvalifikuoti ir negali savo kurinių parodyti Art Institute dėl griežtos "jury", pasinaudoja šia proga.

— *Don Pilotas.*

Nuvažiavo maudytis į Jackson parką; grįžo namo be rubų

Vagys pavogė J. Raskos pinigus ir jo draugo automobilį su rubais.

Užvakar rytą lietuvis J. Raska, 3031 West 38th Place, nuvažiavo maudytis su savo draugu P. Czymczak, į Jackson park maudynes. Važiavo antrojo fordo automobilyje.

Jie pastatė automobilį netoliese nuo kranto ir paliko jame rubus ir stambią sumą pinigų, kurią J. Raska turėjo sumokėti miestui už mokesčius.

Maudėsi, nardė po vandenį ir linksmai leido laiką. Jie ir nepastebėjo, kaip vagiliai atsidarė jų automobilį, įsėdo ir nuvažiavo. Tik vėliau prisirengę eiti namo, pamatė, kad Fordo nebėra. Su juo dingo ir rubai.

Kebli problema. Kaip čia dabar parvažiuoti namo. Prašė policistų, bet jie atsisakė. Vienok pagaliau atsirado gerasis samarietis, kuris pargabeno namo juos, dėvinčius tik maudymosi kostiumuose.

Automobilis buvo atrastas apie 2 val. vakar rytą netoli nuo maudynių. Jis buvo gerokai apgadintas. Palikdami automobilį, vagiliai pasiėmė abiejų berniukų rubus ir pinigus, kuriuos Raska buvo palikęs. Jų buvo keli šimtai dolerių.

SLA. 129 kp. rengia išvažiavimą Nepriklausomybės Dieną

Įvyks Svilainio darže, liepos 9 d. šaukia pusmetinį susirinkimą.

18-TOJI APIELINKĖ.—SLA. 129 kuopa rengia draugišką išvažiavimą su išlaimėjimais liepos-July 4 d. Svilainio darže, prie 83-čios ir Kean avenue, Justice Park.

Atsilankę svečiai gerai pasilinksmins, pašoks tikrai lietuviškai, ir, jeigu bus laimingi, gaus ir gerų dovanų.

Kviečiame visus atsilankyti ir linksmai praleisti J. V. nepriklausomybės šventę.

Nariams primenu, kad neužmirštų priduoti komisijai laimėjimo bilietėlių galiukus, nes kitaip jų savininkai nieko negalės laimėti.

Pusmetinis susirinkimas liepos 9 dieną

Pusmetinis kuopos susirinkimas įvyks liepos 9 d. 12 val. po piet Chernausko svetaniėje, 1900 South Union avenue. Visi nariai dalyvaukite, nes yra svarbių reikalų aptarimui. Bus renkamas naujas finansų raštininkas, nes senasis rezignavo.

Kviečia A. Zalagėnas, pirmininkas.

Jane Addams šiandien kalbės jaunuolių taikos kongrese

Gvildens taikos klausimą; šiandien kongresas pasibaigia

Jane Addams, veteranė kovotoja už taiką, Nobelio premijos laimėtoja ir Hull House steigėja, šįvakar kalbės į jaunus delegatus, susirinkusius Jaunimo kongrese prieš karą.

Kongresas prasidėjo vakar rytą Thorne Hall, Superior gatvė, prie ežero ir pasibaigs šįvakar, po J. Addams kalbos ir rezoliucijų priėmimo.

Ji kalbės apie taiką, dabar ir prieš Didįjį Karą. Manoma, kad ji pradės kalbėti apie 8:00 vakare.

Be jos, į studentus ir jaunimą, kuris sudaro didžiumą kongreso delegatų, kalbės Dr. Yard ir Dr. Hume, tema, "The Far Eastern Struggle and its Relations to World Peace"; Prof. Laswell, Chicagos universiteto, "The Menace of Hitlerism"; prof. Q. Wright, Chicagos universitetas, "The World Economic Conference" ir Tucker P. Smith, "Militarism ir American Colleges".

Rytmetinė sesija prasidės 9 val., o popietinė — 2:00 p.p. Įžanga veltui.

ELENORA GRICIUS

Persiskyrė su šiuo pasauliu birželio 29 d., 7:45 v. vakare, 1933 m., sulaukus 63 m. amžiaus, gimus Telšių apskr., Žarėnų parap., Šiaušelio kaime. Amerikoj išgyveno 28 metus. Paliko dideliame nuliudime sunų Pranciškus, dukterį Barbora Zelnis, žentą Antaną, anukę Elenorą, švogerį ir švogerką Cifrijoną ir Veroniką Gricius ir giminės.

Kunas pašarvotas, randasi 2002 Coulter St. Laidotuvės įvyks panedėly, Liepos 3 d., 8 val. ryto iš namų į Šv. Aušros Vartų parapijos bažnyčią, kurioje atsibus gėdulingos pamaldos už velionio sielą, o iš ten bus nulydėta į Šv. Kazimiero kapines.

Visi A. A. Elenoros Gricius giminės, draugai ir pažįstami esat nuoširdžiai kviečiami dalyvauti laidotuvėse ir suteikti jai paskutinį patarnavimą ir atsisveikinimą.

Nuliudę liekame:

Sunus, Duktė, Žentas, Anukė, Švogerį, Švogerka ir Giminės.

Laidotuvėse patarnauja grab. S. P. Mažeika, tel. Yards 1138.

Rimti ir linksmi dalykai įeis į šį pirmą pikniką

Jį rengia Roselando K. ir D. Susivienijimas Washington Heights miškuose

ROSELAND.—Rytoj, Washington Heights miškuose, prie 107th ir South May street, įvyksta didelis, šiais metais pirmas, Roselandiečių piknikas.

Pikniką rengia Roselando Klubų ir Draugijų Susivienijimas ir tiki, kad į jį susirinks visas lietuviškas "švietas" Roselande.

Bet šis piknikas nebus vien paprastas piknikas pasilinksminimui. Jame bus paliesti ir rimti dalykai, tarp jų Roselando pašalpinių organizacijų reikalai. Kalbės V. Ambrozaitis, chicagietis, apie naujai praleistus įstatymus Illinois valstijoje, kurie liečia svetimšalių pašalpos draugijas.

Bus naujienybių

Be to, jame bus daug naujienybių, kurių ikišiol nebuvo roselandiečių piknikuose. Feliksas Šatkauskas, Roseland Radio Laboratory, 10841 Michigan, savininkas demonstruos savo garisakalbius ,skleisdamas muziką ir dainas po visą mišką.

Roseland Beverage Company, S. Sudentas aprupins pikniką gėrimais. Kad ir karščiausia diena butų, visi trakštantieji bus pagirdyti. Šokiams bus lietuviška muzika. Įžanga veltui.—**Untanas.**

120-J. V. miestų sumažėjo bedarbių šelpimas, sako I. E. R. C.

Pirmu kartu nuo birželio mėn. 1932 metų, sumažėjo bedarbių šelpimo išlaidos

Illinois Emergency Relief Commission praneša "Naujienoms", kad Darbo departamento vaikų biuras patyrė, kad pradedant balandžio mėn. šiais metais sumažėjo bedarbių šelpimo išlaidos. Sumažėjimas yra pirmas nuo birž. mėnesio, 1932 metų.

Biuras aiškina, kad pagal jo surinktų statistinių žinių 120 miestuose ir 1,008 šelpimo įstaigose, balandžio mėnesį šiais metais nevien sumažėjo pašalpai išleidžiamų pinigų sumos, bet tuo pačiu laiku sumažėjo ir skaičius bedarbių neturinčių pastogių.

Biuras sako, šis nupuolimas pašalpos teikime priklauso nuo pagerėjimo tendencijos biznyje ir pramonėje.

Keliaukite Lietuvon "Naujienų" Laivakorčių Patarnavimu

Garsinkitės "N-nose"

Barney Petka's krautuvėj daug naujų Merit siutų

Krautuvė padidinta ir papuošta

BRIGHTON PARK—Brighton Parko apielinkėj, per daug metų Barney Petka turi įsteigęs gražią vyrų aprėdalų krautuvę, 4171 Archer avenue. Šiomis dienomis gavo tiesiai iš dirbtuvės, Mayfield, Kentucky, gražių vyrams, vaikinams ir berniukams siutų, visokių didžių ir spalvų, naujausių modelių.

Siutai dar tebėra pigųs, galite pas jį gauti, kokį tik norėsite. — *Kaimynas.*

CHICAGOS ŽINIOS

Carnera-Baer kumštynės Chicagoje

Illinois Boxing Comission pirmininkas Joseph Triner paskelbė, kad jis beveik susitaręs su kumštynių rengėjais surengti Carnera-Baer kumštynes Chicagoje. Carnera, įveikęs Sharkey ,dabar turės susitikti su oponentu Baer, kuris trumpą laiką atgal nugalėjo Max Schmelingą.

DR. VAITUSH, OPT.
LIETUVIS
AKINIŲ SPECIALISTAS
Palengvins akių įtempimą, kuris esti priežastimi galvos skaudėjimo, svaigimo akių aptemimo, nervuotumo, skaudamą akių karštį, atitaiso trumparegystę ir toliregystę. Prirengia teisingai akinius. Visuose atsitikimuose egzaminavimas daromas su elektra, parodančią mažiausias klaidas. Specialė atyda atkreipiam į mokyklos vaikus. Optometrically specialistas. Valandos nuo 10 iki 8 v. Nedėliomis pagal sutartį. Akinių kainos per pusę pigiaus, kaip buvo pirmiaus.
Daugely atsitikimų akys atitaisomos be akinių. Kainos pigiau kaip pirmiau.
4712 South Ashland Ave.
Phone Boulevard 7589

Tel. Yards 1829
DR. G. SERNER
LIETUVIS OPTOMETRISTAS

Pritaiko Akinius Kreivas Akis Ištaiso.
Ofisas ir Akinių Dirbtuvė
756 West 35th St.
kampas Halsted St.
Valandos nuo 10—4, nuo 6 iki 8
Nedėliomis pagal sutartį.

Lietuvės Akušerės
Mrs. ANELIA K. JARUSH

Physical Therapy & Midwife
6109 *South Albany Avenue*
Phone
Hemlock 9252
Patarnauja prie gimdymo namuose ar ligoninėse, duodu massage, electric treatment ir magnetic blankets ir t. t. Moterims ir merginoms patarimai dovanai.

SENIAUSIA IR DIDŽIAUSIA
ĮSTAIGA CHICAGOJE
J. F. EUDEIKIO graborių įstaiga yra seniausia, turi daugiausia šermenų, todėl gali pigiau patarnauti.
J. F. EUDEIKIS yra vienatinis lietuvių graborius, kuris turi įrenges grabų dirbtuvę.
Puikiausios, moderniškai įrengtos trys koplyčios su vargonais DYKAI dėl šermenų.
Nuliudimo valandoje, pašaukite šią įstaigą.
J. F. EUDEIKIS
LIETUVIŲ GRABORIUS
DIDŽIOSIOS OFISAS
4605-07 SO. HERMITAGE AVE.
Visi Telefonai YARDS 1741—1742 CHICAGO, ILL.

Dr. Shailer Mathews pasitraukė iš Chicagos universiteto

Dr. Shailer Mathews, per 34 metus profesoriavęs Chicagos universitete, pasitraukė. Jis sulaukė 70 metų amžiaus. Dr. Mathews buvo teologijos fakulteto dekanas.

Paradai vagių neinteresuoja; jie darbuojasi

Minioms žmonių vakar bežiurint į paradą, kuris traukė Michigan avenue, rytoj prasidedančių aeroplanų lenktynių proga, trys vagiliai apiplėšė Michale Gucito, 4816 Berry avenue, ir H. Maiwald, kuomet jie nešė $420 į Merchandise Trust and Savings Banką.

Miesto darbininkai tikisi gauti algas sekančią savaitę

Miesto rotušėje eina gandai, kad sekančią savaitę visi miesto darbininkai gaus dviejų savaičių algas. Šiandien miestas išmoka $3,835,628 nuošimčiais už miesto ir mokyklų tarybos bonus.

Keliaukite Lietuvon "Naujienų" Laivakorčių Patarnavimu

Graboriai
Tel. Victory 4088
Dieninis ir Naktinis Patarnavimas
Pilnai užbaigtas Palaidojimas taip žemai kaip $75.00
Pavlavičia Undertaking Company
Inkorporuota
HENRY W. BECKER
(Balsamuotojas su Laisniu)
3238 So. Halsted St.
CHICAGO, ILL.

Telefonas Yards 1138
Stanley P. Mažeika
Graborius ir Balzamuotojas
Moderniška Koplyčia Dovanai
Turiu automobilius visokiems reikalams. Kaina prieinama.
3319 Auburn Avenue
CHICAGO, ILL.

J. F. RADZIUS
Incorporated
LIETUVIŲ GRABORIUS
Palaidoja už $25.00 ir augščiau
Moderniška koplyčia dykai.
668 W. 18th St. Tel. Canal 6174
CHICAGO, ILL.

SIMON M. SKUDAS
GRABORIUS IR BALSAMUOTOJAS
Patarnavimas geras ir nebrangus.
718 W. 18th St.
Tel. Monroe 3377

Phone Boulevard 4139
A. MASALSKIS
Musų Patarnavimas laidotuvėse ir kokiame reikale visuomet esti sąžiningas ir nebrangus todėl, kad neturime išlaidų užlaikymui skyrių.
3307 Auburn Ave.
CHICAGO, ILL.

Tel. Lafayette 3572
J. Liulevičius
GRABORIUS ir BALSAMUOTOJAS
Patarnauja Chicagoje ir apielinkėje.
Didelė ir graži koplyčia dykai.
4092 ARCHER AV.

I. J. ZOLP
GRABORIUS
1646 West 46th St.
Tel. Boulevard 5203 ir 8413
1327 So. 49th Ct.
Tel. Cicero 3724. Koplyčia dykai

Lachavich ir Sunus
LIETUVIS GRABORIUS
Patarnauja laidotuvėse kuopigiausiai. Reikale meldžiame atsišaukti, o musų darbu busite užganėdinti.
Tel. Canal 2515 arba 2516
2314 W. 23rd Pl., Chicago
SKYRIUS:
1439 S. 49 Ct., Cicero, Ill.
Tel. Cicero 5927

J. J. BAGDONAS
Lietuvių Graborius
Liudnoj Valandoj Pašaukite Mane
2506 West 63rd St.
Tel. REPUBLIC 3100

Keliaukite Lietuvon "Naujienų" Laivakorčių Patarnavimu

Lietuviai Daktarai
Amerikos Lietuvių Daktarų Draugijos Nariai.
DR. C. K. KLIAUGA
Dentistas
Valandos nuo 9—9
2420 W. Marquette Rd.
arti Western Avenue
Phone HEMLOCK 7828

A. L. Davidonis, M.D.
4910 So. Michigan Avenue
Tel. Kenwood 5107
VALANDOS:
nuo 9 iki 11 valandai ryte;
nuo 6 iki 8 valandai vakare.
apart šventadienio ir ketvirtadienio.

Phone Boulevard 7042
DR. C. Z. VEŽEL'IS
Dentistas
4645 So. Ashland Ave.
arti 47th Street
Valandos nuo 9 iki 8 vakare
Seredoj pagal sutartį.

DR. T. DUNDULIS
GYDYTOJAS IR CHIRURGAS
4142 *ARCHER AVENUE*
Telefonas Virginia 0036

DR. A. L. YUŠKA
2422 *W. Marquette Rd.*
kampas 67th ir Artesian Ave.
Telefonas Grovehill 1595
Valandos nuo 9 iki 11 ryto, nuo 2-4 ir 7-9 po pietų, seredomis po pietų ir nedėliomis pagal susitarimą.

Res. 6600 *South Artesian Avenue*
Phone Prospect 6659
Ofiso Tel. Canal 0257
DR. P. Z. ZALATORIS
GYDYTOJAS IR CHIRURGAS
1821 *So. Halsted Street*
CHICAGO, ILL.

Daktaras V. A. Šimkus
GYDYTOJAS IR CHIRURGAS
Gydo savo ofise patinusias, išpurtusias blauzdų gyslas
Valandos nuo 1 iki 4 ir nuo 7 iki 9 v.
Nedėliomis nuo 10 iki 12.
3343 *South Halsted Street*
Tel. Boulevard 1401

Dr. Strikol'is
Gydytojas ir Chirurgas
Ofisas: 4645 S. ASHLAND AVE.
Ofiso val.: Nuo 2 iki 4 ir nuo 6 iki 8 vak. Nedėlioj pagal sutarimą
Ofiso Tel.: Boulevard 7820
Namų Tel.: Prospect 1930

Phone Canal 6122
DR. S. BIEŽIS
GYDYTOJAS IR CHIRURGAS
2201 West 22nd Street
Valandos: 1—3 ir 7—8
Seredomis ir nedėliomis pagal sutartį
Rezidencija 6631 *So. California Ave.*
Telefonas Republic 7868

Lietuviai Daktarai
A. MONTVID, M. D.
West Town State Bank Bldg.
2400 *W. Madison St.*
Val. 1 iki 3 po pietų, 6 iki 8 vak.
Tel. Seeley 7330
Namų telefonas Brunswick 0597

DR. C. KASPUTIS
DENTISTAS
Grįžo iš Europos ir vėl praktikuoja senojoj vietoj.
VALANDOS: 10-12 A. M. 2-6 P. M. 7-9 P. M. Sekmadieniais ir ketvirtadieniais pagal susitarimą.
3335 So. Halsted St.
Tel. BOULEVARD 9199

A. K. Rutkauskas, M.D.
4442 *South Western Avenue*
Tel. Lafayette 4146
VALANDOS:
nuo 9 iki 11 valandai ryto
nuo 6 iki 9 valandai vakaro

Ofiso Tel. Boulevard 5913
Rez. Tel. Victory 2343
DR. BERTASH
756 W. 35th St.
(Cor. of 35th & Halsted Sts.)
Ofiso valandos nuo 1-3, nuo 6:30-8:30
Nedėldieniais pagal sutartį

Ofiso ir Rez. Tel. Boulevard 5914
DR. NAIKELIS
756 W. 35th St.
(Cor. of 35th & Halsted Sts.)
Ofiso valandos: nuo 2-4, nuo 7-9
Nedėldieniais pagal sutartį.

Telefonas Grovehill 0027
Valandos 2-4 ir 7-9 P. M.
Trečiadienyj ir Nedėlioj sulig susitarimo
Dr. J. W. Kadzewick
GYDYTOJAS IR CHIRURGAS
(Lietuvis)
6859 So. Western Ave., Chicago, Ill.
Virš Gregg Vaistinyčios.

Lietuviai Daktarai
DR. MARGERIO
PRANEŠIMAS
Persikėliau į erdvesnę ir patogesnę vietą
3325 So. Halsted St.
Valandos: nuo 10 ryto iki 2 po pietų ir nuo 6 iki 8 vakare
Šventadieniais nuo 10 iki 12
Phone Boulevard 8483

Ofiso tel. Lafayette 7031
Dr. V. E. Siedlinskis
DENTISTAS
4143 Archer Avenue

Įvairus Gydytojai
Phone Armitage 2822
DR. W. F. KALISZ
1145 *Milwaukee Avenue*
Valandos: 12 iki 2 ir 6 iki 8 P. M.
Seredos vakare uždaryta
Nedėlioj pagal sutartį.

DR. HERZMAN
— IŠ RUSIJOS —
Gerai lietuviams žinomas per 35 metus kaipo patyręs gydytojas chirurgas ir akušeris.
Gydo staigias ir chroniškas ligas vyrų, moterų ir vaikų pagal naujausius metodus X-Ray ir kitokius elektros prietaisus.
Ofisas ir Laboratorija:
1025 *W. 18th St., netoli Morgan St.*
Valandos: nuo 10—12 pietų ir nuo 6 iki 7:30 val. vakaro.
Tel. Canal 3110
Rezidencijos telefonai
Hyde Park 6755 *ar Central* 7464

DR. CHARLES SEGAL
Praktikuoja 20 metai
OFISAS
4729 *South Ashland Ave., 2 lubos*
CHICAGO, ILL.
SPECIALISTAS DŽIOVOS
Moteriškų, Vyriškų ir Vaikų ligų
OFISO VALANDOS:
Nuo 10 iki 12 val. ryte, nuo 2 iki 4 val. po pietų ir nuo 7 iki 8:30 val. vakaro. Nedėl. nuo 10 iki 12 v. dieną
Phone Midway 2880

Telefonas Yards 0994
Dr. MAURICE KAHN
4631 *South Ashland Avenue*
Ofiso valandos:
Nuo 10 iki 12 dieną, 2 iki 3 po pietų 7 iki 8 val. Nedėl. nuo 10 iki 12
Rez. Telephone Plaza 3200

Ofisos: Tel. Victory 6893
Rez. Tel. Drexel 9191
DR. A. A. ROTH
Rusas Gydytojas ir Chirurgas
Ofisas
3102 So. Halsted St.
kampas 31st Street
Val.: 10—11 v. ryto, 2—4, 7—9 v.v.
Nedėliomis ir šventadieniais 10—2

Ofiso Tel. Victory 2284
Res. Beverly 0081
Dr. John Francis Ruzic
GYDYTOJAS IR CHIRURGAS
3046 *Wentworth Ave., Chicago, Ill.*
Valandos: Išryto Holy Cross Hospital, Hemlock 6700
nuo 2 iki 4 popiet ir nuo 7 iki 9 v. v.
Ketv. ir Nedėlioj tiktai pagal sutarimo.

Advokatai
K. P. GUGIS
ADVOKATAS
MIESTO OFISAS:
127 *N. Dearborn St., Rooms* 1431-1434
Telefonai Central 4410-4411
Valandos: nuo 9 ryto iki 4 po pietų
Gyvenimo vieta
3323 *South Halsted Street*
Tel. Boulevard 1310
Valandos: nuo 6 iki 8:30 val. kiekvieną vakarą, išskyrus ketverga
Nedėlioj nuo 9 iki 12 ryto.

A. A. SLAKIS
Advokatas
Miesto ofisas 77 W. Washington St.
Room 905 Tel. Dearborn 7966
Valandos: 9 ryto iki 4 po pietų
Vakarais: Utarn. ir Ketv.—6 iki 9 val.
4145 *Archer Ave. Tel. Lafayette* 7337
Namų Tel. Hyde Park 3395

John Kuchinskas
LIETUVIS ADVOKATAS
2221 W. 22nd St.
CANAL 2552
Valandos: Seredoj ir Pėtnyčioj 9 iki 6
Panedėly, Utarninke, Ketverge ir Subatoj 9 iki 8.

JOSEPH J. GRISH
Lietuvis Advokatas
4631 *South Ashland Ave.*
Tel. Boulevard 2800
Rez. 6515 *So. Rockwell St.*
Tel. Republic 9723

JOHN B. BORDEN
LIETUVIS ADVOKATAS
105 W. Monroe St., prie Clark
Telefonas State 7660; Valandos 9—5
W. Side: 2201 W. 22 St. (Cermak Rd)
Panedėlio, Seredos ir Pėtnyčios vak. 6 iki 9
Telefonas Canal 6122
Namai: 6459 S. Rockwell Street
Utarninko, Ketverge ir Subatos vak. 7 iki 9
Telefonas Republic 9600

W. E. HERR
ADVOKATAS
3241 So. Halsted St.
Virš Jurians Restauranto
Priima kasdien nuo 9 ryto iki 9 v. vak.

Šiandien įeina galion pardavimo mokesčiai—"sales tax"

2% mokestis bus imamas ne nuo vartotojo, bet nuo detalinio pirklio.

Vakar 12 val. naktį visoje Illinois valstijoje įėjo galion 2% pardavimo mokesčiai "sales tax", smulkmenas apie kuriuos Illinois finansų departamento direktorius paskelbė vakar po pietų.

Mokestis, kaip sako finansų departamentas, nėra mokestis užkrautas ant vartotojų, bet detalinių pirklių. Pardavėjai negalės uždėti 2% mokestį ant kiekvieno produkto, kurį jie parduoda. Jie turės mokėti tą 2% mokestį nuo visos detalinės apyvartos. Mokestį bus galima įskaityti į parduodamų daiktų kainą, kaip į kainą yra įskaitomi kiti mokesčiai, nuoma, operavimo išlaidos, etc.

Palies prekes parduodamas vartotojui

Mokestis palies prekes, kurios yra parduodamos tiesioginiam vartotojo sunaudojimui. Pavyzdžiui, urmininkas parduodąs maistą valgyklos savininkui neturės mokėti už tai pardavimo mokesčių, nes restauranto savininkas nėra tiesioginis vartotojas, jis viso maisto nesuvalgys. Bet restauranto savininkas turės mokėti mokestį už tą maistą, nes jis jį parduos tiesioginiam vartotojui savo valgykloje.

Panašiai, pavyzdžiui, įstatymas nepalies pieno ar grietinės, kuri yra parduodama, sakysime "ice cream" fabrikui. Tas pienas ar grietinė bus taksuojama tik kai ji bus parduodama "ice cream" formoje detalinėje krautuvėje.

Visos įstatymo smulkmenos dar nėra galutinai paskelbtos. Tie kurie nori įsigyti ikišiol paskelbtas taisykles ir smulkmenas, jas galės gauti nuo apskričių klerkų. Kitos taisyklės bus paskelbtos vėliau.

Vakar "Karalaitės" teisėjai pradėjo rinkimo darbą

Karalaitė bus išrinkta anksčiausiai už savaitės laiko; skleidžiami įvairūs gandai.

Vakar pasibaigė "Lietuvių Dienos Karalaitės" konkursas, kurį paskelbė Lietuvių Pasaulinės Parodos Lietuvių Komitetas, išrinkimui tipingiausios ir gražiausios lietuvaitės liepos 16 d. iškilmėms.

Kaip jau buvo skelbta, į teisėjus įeina sekami asmenys, pp. A. Kalvaitienė, Nora Gugienė, Leona Gaižaitė, M. J. Kirienė, R. Hanskat, Dr. S. Biežis, Dr. M. T. Strikolis, K. Jurgelionis, M. J. Šileikis ir M. Biekša.

Vakar vakare įvyko pirmas teisėjų susirinkimas, kuriame buvo pradėtas 13 lietuvaičių rinkimas, 12 į "svitą" ir vienos į karalaitę.

Viename lietuvių dvisavaitiniame leidinyje šią savaitę tilpo sufabrikuota žinia, kad "Karalaitė" jau esanti išrinkta, kad teisėjai tai padarė nematę visų kandidačių, kad tai buvo padaryta tam tikrais sumetimais, etc.

"Lietuvių Dienos Konkurso" teisėjai vakar susirinko tik pirmą kartą. Jie iki to laiko neturėjo nei vieno susirinkimo, nes konkursas tebėjo, visų kandidačių fotografijos nebuvo suplaukusios. Jie ikišiol jokios lietuvaitės neišrinko į karalaites ir to nepadarys mažiausiai per savaitę laiko.

To dvisavaitinio leidinio paskelbta žinia yra grynas prasimanymas. — (Komiteto spaudos komisija).

Lietuvių Dienos Karalaitės konkurse

P-lė S. V., Chicago, Ill. (foto No. 6). Pirmadienį tilps Coello, Ill., konkursantės paveikslas.

Draugijų ir Parodos delegatų atydai

Pasaulinės Parodos Lietuvių skyrius vakar gavo Pasaulinės Parodos Lietuvių Dienos plakatų. Draugijų atstovai ir delegatai išrinkti Parodos reikalams, prašomi pasiimti tų plakatų savo apielinkei. Kreipkitės į sekretorių A. Vaivadą, 1739 South Halsted Street.

A. IR K. MILLERIAI ŠIANDIEN ŠVENČIA 20 METŲ JUBILIEJŲ

Šiandien sukanka 20 metų šeimyninio gyvenimo sukaktuvės.

Geri "Naujienų" draugai ir "boosteriai" Aleksandras ir Kazimiera Milleriai, 4258 South Western avenue, šiandien švenčia 20 metų šeimyninio gyvenimo sukaktuves. A. Milleris yra "Naujienų" stoties užlaikytojas.

Jubiliantai turi užauginę gražią šeimą, kas jiems suteikia ypatingai daug džiaugsmo su-laukus šių sukaktuvių.

Norėdami pagerbti pp. Millerius, draugai šiandien po pietų surengs jiems parę Palos Parke. —JJB.

Keliaukite Lietuvon 'Naujienų' Laivakorčių Patarnavimu

PADĖKAVONĖ DR. V. S. NORKUI

Nuo širdies aš noriu padėkavoti Dr. Vincentui Norkui, kuris gydo įvairias kojų ligas ir turi ofisą adresu 756 W. 35th St. Aš sirgau su savo kojomis per daugelį metų ir mėginau visokius gydytojus, bet be gerų pasekmių. Kaip tik pradėjau lankytis prie Dr. V. Norkaus, mano kojos pradėjo gyti gerai ir greitai. Dabar mano kojos yra geros ir sveikos ir aš nuo širdies velijų visiems su kojų ligomis kreiptis prie Dr. Norkaus. Dar sykį tariu ačiu Dr. Norkui.

Mrs. P. Mockus,
3314 So. Lowe Ave.

VAKACIJOS PIGIAU ATSIEINA KAIP MIESTE PRAGYVENTI.

Geras valgis ir geras ruimas už vieną dolerį į dieną. Į mėnesį $25.00. Kitokių išlaidų nebus, apart kelionės Grayhound busais. Kelionė į abi puses $9.80 iki Ludington. Norinti važiuoti parašykite laišką tris dienas prieš važiavimą. Jums patiks Ludingtone. Vieta labai rami ir graži. Trys ežerai ant farmos, maudytis ir žuvauti. Laiveliai dykai. Su automobiliais gerais keliais lengva privažiuoti.

JOHN C. MILASH,
R. F. D. 1, Box 60,
IRONS, MICH.

Dėl platesnių informacijų pašaukite Drexel 3689.

Moderniškas Hotelis
Savininkas CHAS SHATTAS

Pigesnės ir tinkamesnės vietos apsigyventi niekur nesurasite. Tik pagalvokite: geras alus, o užkandžiai dykai; galima vartoti kitchenette. Kainos nuo $1.50 ligi $3.00.

1843 So. Halsted St.
Tel. Monroe 5533
CHICAGO, ILL.

JEIGU PRIREIKS
Cigarų, Cigaretų ir Tabokos
Neužmirškite savo seną draugą "žyduką"

Mutual Tobacco Co.
4707 So. Halsted St.
Tel. Yards 0801

GARSINKITĖS NAUJIENOSE

PRANEŠIMAI

Simano Daukanto Draugija laikys pusmetinį susirinkimą sekmadieny liepos 2 dieną, šių metų, 12 val. dieną, Chicagos Lietuvių Auditorijoj, 3133 So. Halsted St. Nariai butinai privalote pributi, nes yra svarbus susirinkimas. Turime daug svarbių reikalų apsvarstyti, kurie liko atidėti iki šiam susirinkimui. Taipgi kurie esate pasilikę su mokestim į draugiją, tai butinai privalote apsimokėti šiame susirinkime, o priešingai nustosite pašelpos teisių.
P. K., nut. rašt.

Lietuvių Piliečių Brolybės Kliubo Amerikoj atsibus mitingas nedėlioj 2 d. liepos 1933 m. 12 val. dieną Jono Garbužo svet., 3749 S. Halsted St. Prašom visus narius atsilankyti ant susirinkimo, nes yra daug svarbių reikalų del nutarimo kliubo labui.
W. Didžiulis, prot. rašt.

SLA. 226 kp. susirinkimas įvyks antradieny 4 liepos, kaip 8 val. vak. Association house, 2150 W. North Ave. Malonėkite visi nariai atsilankyti, turime daug reikalų del draugystės gerovės. Mus kuopa yra nutarusi rengti pikniką, turim subrusti rinkti komitetus del prirengimo išvažiavimo. *B. Aluzas.*

B.R. PIETKIEWICZ & CO.
MORTGAGE BANKERS

REAL ESTATE
Biznis pamatuotas teisingumu

INSURANCE, NOTARY PUBLIC
PERKAM LIETUVIŠKUS BONUS
SIUNČIAM PINIGUS Į LIETUVĄ
LAIVAKORČIŲ AGENTURA

Prisirašykite į musų spulką

TEL. LAFAYETTE 1083

2608 West 47th St.,

Chrysler ir Plymouth

Pirma pirkimo naujo arba vartoto Automobilio širdingai kviečiame pamatyti Vėliausios Mados Chrysler ir Plymouth Automobilius, kurie turi moderniškiausius ištobulinimus ir iki kolei kainos labai nužemintos kaip taiCHRYSLERIS $745.00 F. O. B., o PLYMOUTH tiktai $445 F. O. B. Taigi nepraleiskite geros progos pamatykite naujus CHRYSLER ir PLYMOUTH automobilius pas Teisingiausią Automobilių Įstaigą

Balzekas Motor Sales
4038 ARCHER AVE.
Tel. Lafayette 2082
STANLEY P. BALZEKAS, Sav.

Peter Conrad
Fotografuoju jusų namuose arba studijoj
6023 S. Halsted St.
(Jansen Stud.)
Res. 730 W. 62nd St.
Tel. Englewood 5840

MES KASDIEN
Pavalgidinsim jus gardžiais valgiais ir Pagirdysim skaniais šaltais gėrimais. *Prašome į musų daržą.*
Smith's Palm Garden
4177 Archer Avenue
Tel. Lafayette 2235

SPECIALĖS KAINOS .....
Atsiminkite, kad visų tavorų kainos kyla. Todėl pirkit tuoj—sutaupysite pinigų

ORIENTAL RUGS (karpetai) $19.95
PARLOR SETAI po $28.95
VALGOMŲ KAMBARIŲ SETAI po $28.75

CENTRAL DISTRICT FURNITURE CO.
J. T. Juozaitis ir Otto Wendt, Sav.
3621-23-25 S. Halsted Street

TĖMYKIT! PERMAINA! NUO BIRŽELIO 26 DIENOS, 1933 —
RADIO KLIUBO PROGRAMAI
7:45 VALANDĄ KASRYTĄ
(APART NEDĖLD.)
IŠ STOTIES
W. S. B. C.
1210 KILOCYCLES.
247.8 METERS

ATIDARYMAS
LIETUVIŠKOS VALGYKLOS ĮVYKSTA
LIEPOS-JULY 1 DIENĄ
Lietuvaitės yra savininkės, kurios gamina visokios rušies lietuviškus valgius. Atsilankykite visi, busite užganėdinti musų mandagiu patarnavimų.
903 W. 35th Street

CLASSIFIED ADS

Business Service
Biznio Patarnavimas

AR JUSŲ STOGAS KIAURAS?

Mes padarome experto darbą už jusų pačių kainą. Mes taipgi cinuojame, kaip tai rynas, "down spots" ir tt.
BRIDGEPORT ROOFING CO.
3216 So. Halsted St.
Tel. Victory 4965

Tel. Yards 3408
VICTOR BAGDONAS
Perkraustome ant vietos
Nuvežame ir į tolesnias vietas
Supakavimas, Storage, Crating
Persiuntimas
RAKANDŲ IR PIANŲ PERKRAUSTYTOJAS
3358 So. Halsted St. Chicago, Ill.

JUOZAS J. HERTMANAVIČIUS
814 W. 33rd St., 1 lubos
Real Estate Paskolos —
Visokia Apdrauda — Viešas Notaras
Prirengiu legalius dokumetus ir teikiu patarnavimą, kokį teikia "Landlords" įstaigos

NAMŲ SAVININKAMS, kurie turite keblumus ar neturite? Su savo namų reikale morgičių, rendauninkų ir kitų dalykų; nelaukite ilgai, ateikite arba rašykite mums, mes jums suteiksime visus reikalingus patarimus. Valandos nuo 10tos ryto iki 5 v. po pietų. Nedėliomis nuo 10 iš ryto iki 2 p. pietų.
REALTY OWNERS PROTECTIVE ASS'N. Room 421, 115 So. Dearborn St., Chicago, Ill.

NAMŲ SAVININKŲ ATYDAI
Musų biuras suteiks patarimus namų savininkams reikale nesusipratimų su rendauninkais. Maža narinė mokestis. Expertų patarimas visose namų savininkų ir rendauninkų reikalais. Mes neturime skyrių. Atdara kasdien nuo 8 val. ryto iki 8 val. vak. Šventadieniais nuo 10 ryto iki piet. Įžymus namai originalio ir vienintelio namų savininkų biuro Chicagoje.
LANDLORDS BUREAU OF CHICAGO
Inkorporuotas
1642 West Division St.
Tel. Armitage 2951-2952
Mes esame jau šiuo adresu virš 40 metu

ŠUNIS NUKARPOME. už $2.00. Specialistas šunų ligų gydime. Cicero Avenue Pet Hospital, 622 S. Cicero Ave.

Musical Instruments
Muzikos Instrumentai

PARDAVIMUI 104 Key Triple Pearl Queen Concertina, low pitch. Kaina $95.00, buvo mokėta $210. Matykite vakarais po 7. 6832 South Campbell Ave., 1st floor.

Automobiles

PATYRĘS automobilių mekanikas pataiso jusų namuose visokių išdirbysčių automobilius už labai prieinamą kainą. Telefonas Lafayette 1329

AUBURN 8 PASKIAUSIS 1931 CUSTOM DE LUXE SEDANAS
Važinėjau juo tik keletą šimtų mylių. Karas kaip naujas, šeši dratiniai tairai, beveik visai nauji. Karšto vandens šildytuvas, kainavo man virš $1,800. Reikia cash, paaukausiu už tiktai $250. Atsišaukite tiktai nedėlioj. 1004 No. Kendzie Ave., 2 lubos.

MARMON DE LUXE PASKIAUSIS MODELIS SEDANAS
Važiavau juo labai mažai, yra taip naujas kaip dieną, kuomet jį nusipirkau. Originalis, gražus dviejų spalvų išbaigimas, — be jokio ženklo, puikus tairai. Reikia pamatyti, kad įvertinti. Paaukausiu už $225. Namie bile laiku. 2020 No. Spaulding Ave. 2 apart.

BUICK PASKIAUSIO MODELIO SEDAN
Negalima atskirti nuo naujo. Vartojau mažiau negu vienus metus. Geras visais atžvilgiais. Geriausis karas, kokį kada nors turėjau. Reikalas cash verčia mane paaukoti už $200. Atsišaukite nedėlioj. 3149 Lyndale St., netoli Kedzie Ave., 2nd Flat.

BARGENAS — Auburn 8 4 durų parsiduoda labai pigiai arba mainysiu į grosernę. 4212 So. Maplewood Ave.

Furniture & Fixtures
Rakandai-Įtaisai

PARDUOSIU visai pigiai Hall's Standard Safe (Seifą), taipgi "šovkeisai", gasinius radijatorius tinkamus bile krautuvės apšildymui, deską, trijų šmotų ruimų "setą", kreslų ir tt. — parduosiu sykiu arba atskyrais šmotais. Gausite visai pigiai, nes man jie pasidarė bereikalingi. Klauskite "Naujienose" Box 1569, 1739 So. Halsted St.

NAUJI IR VARTOTI barams fixturiai ir Soda Fountain (20 centų ant dolerio). 1434 So. Wabash Avenue.

PARSIDUODA smulkieji šiaučiaus įrankiai, nuo ylos iki dviejų arklių spėkos motoro. 2024 Canalport Avenue.

PARDAVIMUI 5 kambarių furnišiai, taipgi drabužiai, 2 scales — registeris, slicing mašina, pigiai. 2500 W. 67th St., 2-ros lubos.

For Rent

PASIRENDUOJA viena iš dviejų Aludės biznis. Reikalingas patyręs žmogus užimti vietą. 2024 Canalport Ave.

PASIRENDUOJA flatas 5 kambarių, pečium šildomas Brighton Park apielinkėje, kambariai labai šviesus. Pigi renda. 3934 So. Rockwell St. Telefonas Lafayette 5277.

CLASSIFIED ADS.

Furnished Rooms

RENDON gražus, moderniškas kambarys, del vaikino, merginų ar vedusiems; yra garadžius Marquette Parke. Šaukite Hemlock 5685.

PASIRENDUOJA 2 kambariai patogiame bungalow. Tik 2 esame šeimynoj. 7042 So. Campbell Ave.

PASIRENDUOJA kambarys vaikinui bei merginai prie mažos šeimynos. (2 lubos). 3127 So. Emerald Ave.

PAIEŠKAU apšildomo kambario South Side prie mažos, teisingos, šeimynos. Geistina kad ir valgį pagamintų. Box 1579. 1739 South Halsted St.

Personal
Asmenų Ieško

PAIEŠKAU APSIVEDIMUI merginos ar moters našlės be šeimynos, nuo 30 iki 40 metų amžiaus. Aš esu vaikinas 43 metų. Turto nereikalauju. Atsišaukite tik tos, kurios ištikrųjų manote apsivesti. Bereikalingai nerašykite. Box 1578,
1739 So. Halsted St., Chicago, Ill.

PAIEŠKAU apsivedimui vaikino bei našlio pasiturinčio. Aš irgi pasiturinti. Atsiliepkite "Aušra" (Box 203) 3653 So. Halsted St.

Partners Wanted
Pusininkų Reikia

PAIEŠKAU partnerio į saliuno biznį.
3427 So. Wallace St.

Help Wanted—Male
Darbininkų Reikia

REIKALINGAS darbininkas ant farmos. Atsišaukite
Stanley, 423 E. 64 St.

Help Wanted—Female
Darbininkių Reikia

REIKALINGA mergina arba moteris į užeigos vietą dirbti, turi gyventi ant vietos, reikalingas liudijimas.
6425 So. Western Ave.

Business Chances
Pardavimui Bizniai

PARDAVIMUI lietuviškas knygynas, taipgi lietuviškų laikraščių agentura ir kitų smulkių daiktų biznis. Parsiduoda labai pigiai ir su biznio eisme, senasis savininkas pilnai supažindįs. Renda pigi, prie biznio yra 4 ruimai gyvenimui. Neturintiems visų pinigų sumokėti iškarto — likusią dalis bus duota lengvais išmokėjimais. Biznis švarus ir tinkamas bile vyrui bei moterei mokantiems rašyti. Del informacijų kreipkitės į "Naujienas" Box 1570, 1739 South Halsted St.

—o—

EXTRA
Brighton Park Grosernė ir Bučernė parsiduoda kartu su namu, taipgi su fikčeriais, pigiai. Namas bus forkloseotas liepos 1 d., todel parduosiu už morgičių.
4623 So. Kedzie Ave.

—o—

PARDUOSIU 2 Hoffman prosinimui mašinas, naujos mados, labai pigiai. 2635 W. 39 P. arti Archer Ave.

—o—

PARDUOSIU grosernę rukytos mėsas ir delicatessen biznį, išdirbtas biznis. Priverstas parduoti, nes nusipirkau namą kitoj vietoj. 4133 South Wallace St. Tel. Yards 6886.

—o—

PARDUOSIU arba parenduosiu restaurantą su visais fikčeriais. Biznis senas, tinka del alaus pardavinėjimo.
2701 W. 35th St.

—o—

PARDAVIMUI aludė, gera vieta, išdirbta per daug metų, pikčeriai, barai ir tt. Parsiduoda iš priežasties turime važiuoti į Lietuvą. 1503 So. 49 Ave. Cicero.

Business Chances
Pardavimui Bizniai

PARSIDUODA čeverykų taisymo dirbtuvė, savininkas apleidžia miestą. Klauskit A. Strogas. 2 lubos. 1619 Canalport Ave. Čeverykų dirbtuvė rendasi kitoj vietoj.

PARDAVIMUI aludė, biznis išdirbtas 25 metų, renda $25.00. Leasas ant 3 metų. Priverstas parduoti, nes turiu važiuoti Lietuvon. 4544 Wentworth Ave. Tel. Boulevard 0645.

BARGENAS. Pardavimui saliunas su namu, 8 kambariai užpakaly, gali pirkti su visai mažai pinigų, aplinkui dirbtuvės. 1213 W. 47 St. Chicago.

PARDAVIMUI Cigarų, Cigaretų ir Saldainių Krautuvė, gera vieta del pavienio. 2451 West 69th St.

PARSIDUODA Saliunas, biznis gerai išdirbtas per daugelį metų. Pardavimo priežastis — išvažiuoju į Lietuvą. 6818 So. Ashland Avenue.

KAS NORITE bučernę ir grosernę. Biznis tikras bargenas, išdirbtas per 30 metų. Renda pigi. Ladaunė, barai ir visi fikčeriai už $1000.
PAUL ČEŠNAUSKAS
3303 S. Auburn Ave.
Tel. Boulevard 3450

SENA SALIUNO VIETA. Geroj vietoj — prie šapų — Įrengtas gerai — ir biznis šiandie daroma — Pasirenduoja atsakomingam žmogui — Šaukit Yards 1433.

PARDUOSIU alaus biznį už mažai pinigų. Priežastis pardavimo, turiu du bizniu, negaliu gerai prižiurėti. Gera proga pirkti ir padaryti biznį, biznis išdirbtas per daug metų.
1928 Canalport Ave.

Farms For Sale
Ukiai Pardavimui

NAŠLĖ nori PARDUOTI savo 160 akrų farmą labai pigiai. Doniphan, Missouri. Atsišaukite 5425 W. 23rd Place, Cicero, Ill.

JEIGU TAMSTA nori buti dvarionis, tai čia yra proga, 857 akrų farma Indianos valstijoj, 260 mylių nuo Chicagos su budinkais, gyvuliais ir mašinom, tik $14000.00, pirmas mortgečius buvo $35000.00.
Turime daug mažesnių farmų už labai prieinamas kainas, taipgi turime daug namų visose miesto dalyse, parduodam labai pigiai.
Parduodam pirmus mažus mortgečius su gera nuolaida. Taipgi dabar yra laikas pirkti, nes doleris krinta, viskas brangsta. Padarom visokius legalius popierius, iškolektuojam pinigus ant mortgečių ir notų; notary public, insurinam namus, namų rakandus ir automobilius geriausiose kompanijose.
STANLEY SHIMKUS
809 W. 35th St.
Tel. Yards 4329—4330

Real Estate For Sale
Namai-Žemė Pardavimui

PARDAVIMUI 2-flatis — 6 kambarių, murinis, iš priežasties mirties, nebrangiai. Atsišaukite šią savaitę bile laiku. E. A. Leader, 2810 Emerald Ave.

DIDŽIAUSIAS bargenas Chicagoje. Įpėdiniai paaukos 2 augštų medinį namą 4 ir 4 kambariai, karštu vandeniu apšildomas, gražus yardas, naujai išdekoruoti, cash kaina $1500. Atsišaukite vakarais.
4158 So. Wells St.
Tel. Yards 0845

UŽ PUSE KAINOS parsiduoda 2 flatų muro namas. Kaina $4,000. Taipgi parsiduoda už pirmus morgičius 2 flatų ir 4 flatų namas Marquette Parko apielinkėje. Taipgi mainom namus ir farmas. Galite gauti bargenus.
Kreipkitės pas: A. GRIGAS
6755 So. Western Avenue.
Tel. Grovehill 1038

SAVININKAS yra be darbo, parduoda 2-flatį. Kainavo $15,000, randasi ant 70-tos gatvės ir Rockwell, parduos už $8,500. Greitam veikimui. Dambrou 747 West Garfield Blvd.

SVEČIAI ATVAŽIUOJA!
PRIRENGKITE SAVO KAMBARIUS!

Neužilgo iš visokių vietų suvažiuos daugelis žmonių į Lietuvių Dienos Iškilmes, Pasaulinėj Parodoj, liepos 16 d. Nemažas skaičius pasiliks sąvaitei, kitai, kad viską gerai apžiurėti ir su Chicaga susipažinti.

Atvyks ne tik pavieniai, bet ir daugelis šeimynų. Visiems jiems bus reikalingos vietos apsigyvenimui.

Kai kurie eis į hotelius, bet didžiuma samdysis privatinius, mebliuotus kambarius.

Jeigu jųs turite liuosą kambarį, praneškite svečiams apie tai per NAUJIENAS — pasigarsinkite.

Kainos ant skelbimų dabar labai nupigintos. Skelbimų priėmėja maloniai supažindins jus su musų žemomis ratomis.

Padarykite tai šiandien — neatidėliokite. Patelefonuokite.

CANAL 8500

Šiandien įeina galion pardavimo mokesčiai—"sales tax"

2% mokestis bus imamas ne nuo vartotojo, bet nuo detalinio pirklio.

Vakar 12 val. naktį visoje Illinois valstijoje įėjo galion 2% pardavimo mokesčiai "sales tax", smulkmenas apie kuriuos Illinois finansų departamento direktorius paskelbė vakar po pietų.

Mokestis, kaip sako finansų departamentas, nėra mokestis užkrautas ant vartotojų, bet detalinių pirklių. Pardavėjai negalės uždėti 2% mokestį ant kiekvieno produkto, kurį jie parduoda. Jie turės mokėti tą 2% mokestį nuo visos detalinės apyvartos. Mokestį bus galima įskaityti į parduodamų daiktų kainą, kaip į kainą yra įskaitomi kiti mokesčiai, nuoma, operavimo išlaidos, etc.

Palies prekes parduodamas vartotojui

Mokestis palies prekes, kurios yra parduodamos tiesioginiam vartotojo sunaudojimui. Pavyzdžiui, urmininkas parduodąs maistą valgyklos savininkui neturės mokėti už tai pardavimo mokesčių, nes restauranto savininkas nėra tiesioginis vartotojas, jis viso maisto nesuvalgys. Bet restauranto savininkas turės mokėti mokestį už tą maistą, nes jis jį parduos tiesioginiam vartotojui savo valgykloje.

Panašiai, pavyzdžiui, įstatymas nepalies pieno ar grietinės, kuri yra parduodama, sakysime "ice cream" fabrikui. Tas pienas ar grietinė bus taksuojama tik kai ji bus parduodama "ice cream" formoje detalinėje krautuvėje.

Visos įstatymo smulkmenos dar nėra galutinai paskelbtos. Tie kurie nori įsigyti ikišiol paskelbtas taisykles ir smulkmenas, jas galės gauti nuo apskričių klerkų. Kitos taisyklės bus paskelbtos vėliau.

Vakar "Karalaitės" teisėjai pradėjo rinkimo darbą

Karalaitė bus išrinkta anksčiausiai už savaitės laiko; skleidžiami įvairūs gandai.

Vakar pasibaigė "Lietuvių Dienos Karalaitės" konkursas, kurį paskelbė Lietuvių Pasaulinės Parodos Lietuvių Komitetas, išrinkimui tipingiausios ir gražiausios lietuvaitės liepos 16 d. iškilmėms.

Kaip jau buvo skelbta, į teisėjus įeina sekami asmenys, pp. A. Kalvaitienė, Nora Gugienė, Leona Gaižaitė, M. J. Kirienė, R. Hanskat, Dr. S. Biežis, Dr. M. T. Strikolis, K. Jurgelionis, M. J. Šileikis ir M. Biekša.

Vakar vakare įvyko pirmas teisėjų susirinkimas, kuriame buvo pradėtas 13 lietuvaičių rinkimas, 12 į "svitą" ir vienos į karalaitę.

Viename lietuvių dvisavaitiniame leidinyje šią savaitę tilpo sufabrikuota žinia, kad "Karalaitė" jau esanti išrinkta, kad teisėjai tai padarė nematę visų kandidačių, kad tai buvo padaryta tam tikrais sumetimais, etc.

"Lietuvių Dienos Konkurso" teisėjai vakar susirinko tik pirmą kartą. Jie iki to laiko neturėjo nei vieno susirinkimo, nes konkursas tebėjo, visų kandidačių fotografijos nebuvo suplaukusios. Jie ikišiol jokios lietuvaitės neišrinko į karalaites ir to nepadarys mažiausiai per savaitę laiko.

To dvisavaitinio leidinio paskelbta žinia yra grynas prasimanymas. — (Komiteto spaudos komisija).

Lietuvių Dienos Karalaitės konkurse

P-lė S. V., Chicago, Ill. (foto No. 6). Pirmadienį tilps Coello, Ill., konkursantės paveikslas.

Draugijų ir Parodos delegatų atydai

Pasaulinės Parodos Lietuvių skyrius vakar gavo Pasaulinės Parodos Lietuvių Dienos plakatų. Draugijų atstovai ir delegatai išrinkti Parodos reikalams, prašomi pasiimti tų plakatų savo apielinkei. Kreipkitės į sekretorių A. Vaivadą, 1739 South Halsted Street.

A. IR K. MILLERIAI ŠIANDIEN ŠVENČIA 20 METŲ JUBILIEJŲ

Šiandien sukanka 20 metų šeimyninio gyvenimo sukaktuvės.

Geri "Naujienų" draugai ir "boosteriai" Aleksandras ir Kazimiera Milleriai, 4258 South Western avenue, šiandien švenčia 20 metų šeimyninio gyvenimo sukaktuves. A. Milleris yra "Naujienų" stoties užlaikytojas.

Jubiliantai turi užauginę gražią šeimą, kas jiems suteikia ypatingai daug džiaugsmo sulaukus šių sukaktuvių.

Norėdami pagerbti pp. Millerius, draugai šiandien po pietų surengs jiems parę Palos Parke. —JJB.

Keliaukite Lietuvon 'Naujienų' Laivakorčių Patarnavimu

PADĖKAVONĖ DR. V. S. NORKUI

Nuo širdies aš noriu padėkavoti Dr. Vincentui Norkui, kuris gydo įvairias kojų ligas ir turi ofisą adresu 756 W. 35th St. Aš sirgau su savo kojomis per daugelį metų ir mėginau visokius gydytojus, bet be gerų pasekmių. Kaip tik pradėjau lankytis prie Dr. V. Norkaus, mano kojos pradėjo gyti gerai ir greitai. Dabar mano kojos yra geros ir sveikos ir aš nuo širdies velijų visiems su kojų ligomis kreiptis prie Dr. Norkaus. Dar sykį tariu ačiu Dr. Norkui.

Mrs. P. Mockus,
3314 So. Lowe Ave.

VAKACIJOS PIGIAU ATSIEINA KAIP MIESTE PRAGYVENTI.

Geras valgis ir geras ruimas už vieną dolerį į dieną. Į mėnesį $25.00. Kitokių išlaidų nebus, apart kelionės Grayhound busais. Kelionė į abi puses $9.80 iki Ludington. Norinti važiuoti parašykite laišką tris dienas prieš važiavimą. Jums patiks Ludingtone. Vieta labai rami ir graži. Trys ežerai ant farmos, maudytis ir žuvauti. Laiveliai dykai. Su automobiliais gerais keliais lengva privažiuoti.

JOHN C. MILASH,
R. F. D. 1, Box 60,
IRONS, MICH.

Dėl platesnių informacijų pašaukite Drexel 3689.

Moderniškas Hotelis
Savininkas CHAS SHATTAS

Pigesnės ir tinkamesnės vietos apsigyventi niekur nesurasite. Tik pagalvokite: geras alus, o užkandžiai dykai; galima vartoti kitchenette. Kainos nuo $1.50 ligi $3.00.

1843 So. Halsted St.
Tel. Monroe 5533
CHICAGO, ILL.

JEIGU PRIREIKS
Cigarų, Cigaretų ir Tabokos
Neužmirškite savo seną draugą "žyduką"

Mutual Tobacco Co.
4707 So. Halsted St.
Tel. Yards 0801

GARSINKITĖS NAUJIENOSE

A T I D A R Y M A S
LIETUVIŠKOS VALGYKLOS ĮVYKSTA
LIEPOS-JULY 1 DIENĄ
Lietuvaitės yra savininkės, kurios gamina visokios rušies lietuviškus valgius. Atsilankykite visi, busite užganėdinti musų mandagiu patarnavimu.
903 W. 35th Street

PRANEŠIMAI

Simano Daukanto Draugija laikys pusmetinį susirinkimą sekmadieny liepos 2 dieną, šių metų, 12 val. dieną, Chicagos Lietuvių Auditorijoj, 3133 So. Halsted St. Nariai butinai privalote pributi, nes yra svarbus susirinkimas. Turime daug svarbių reikalų apsvarstyti, kurie liko atidėti iki šiam susirinkimui. Taipgi kurie esate pasilikę su mokestim į draugiją, tai butinai privalote apsimokėti šiame susirinkime, o priešingai nustosite pašelpos teisių.
P. K., nut. rašt.

Lietuvių Pilėčių Brolybės Kliubo Amerikoj atsibus mitingas nedėlioj 2 d. liepos 1933 m. 12 val. dieną Jono Garbužo svet., 3749 S. Halsted St. Prašom visus narius atsilankyti ant susirinkimo, nes yra daug svarbių reikalų del nutarimo kliubo labui.
W. Didžiulis, prot. rašt.

SLA. 226 kp. susirinkimas įvyks antradieny 4 liepos, kaip 8 val. vak. Association house, 2150 W. North Ave. Malonėkite visi nariai atsilankyti, turime daug reikalų del draugystės gerovės. Mus kuopa yra nutarusi rengti pikniką, turim subrusti rinkti komitetus del prirengimo išvažiavimo. *B. Aluzas.*

B.R. PIETKIEWICZ & CO.
MORTGAGE BANKERS
REAL ESTATE
Biznis pamatuotas teisingumu
INSURANCE, NOTARY PUBLIC
PERKAM LIETUVIŠKUS BONUS
SIUNČIAM PINIGUS Į LIETUVĄ
LAIVAKORČIŲ AGENTURA
Prisirašykite į musų spulką
TEL. LAFAYETTE 1083
2608 West 47th St.,

Chrysler ir Plymouth

Pirma pirkimo naujo arba vartoto Automobilio širdingai kviečiame pamatyti Vėliausios Mados Chrysler ir Plymouth Automobilius, kurie turi moderniškiausius ištobulinimus ir iki kolei kainos labai nužemintos kaip taiCHRYSLERIS $745.00 F. O. B., o PLYMOUTH tiktai $445 F. O. B. Taigi nepraleiskite geros progos pamatykite naujus CHRYSLER ir PLYMOUTH automobilius pas Teisingiausią Automobilių Įstaigą
Balzekas Motor Sales
4038 ARCHER AVE.
Tel. Lafayette 2082
STANLEY P. BALZEKAS, Sav.

Peter Conrad
Fotografuoju jusų namuose arba studijoj
6023 S. Halsted St.
(Jansen Stud.)
Res. 730 W. 62nd St.
Tel. Englewood 5840

MES KASDIEN
Pavalgidinsim jus gardžiais valgiais ir Pagirdysim skaniais šaltais gėrimais. *Prašome į musų daržą.*
Smith's Palm Garden
4177 Archer Avenue
Tel. Lafayette 2235

SPECIALĖS KAINOS . . . . .
Atsiminkite, kad visų tavorų kainos kyla. Todėl pirkit tuoj—sutaupysite pinigų
ORIENTAL RUGS (karpetai) $19.95
PARLOR SETAI po $28.95
VALGOMŲ KAMBARIŲ SETAI po $28.75
CENTRAL DISTRICT FURNITURE CO.
J. T. Juozaitis ir Otto Wendt, Sav.
3621-23-25 S. Halsted Street

TĖMYKIT! PERMAINA! NUO BIRŽELIO 26 DIENOS, 1933 —
RADIO KLIUBO PROGRAMAI
7:45 VALANDĄ KASRYTĄ
(APART NEDĖLD.)
IŠ STOTIES
W. S. B. C.
1210 KILOCYCLES.
247.8 METERS

CLASSIFIED ADS

Business Service
Biznio Patarnavimas

AR JUSŲ STOGAS KIAURAS?
Mes padarome experto darbą už jusų pačių kainą. Mes taipgi cinuojame, kaip tai rynas, "down spots" ir tt.
BRIDGEPORT ROOFING CO.
3216 So. Halsted St.
Tel. Victory 4965

Tel. Yards 3408
VICTOR BAGDONAS
Perkraustome ant vietos
Nuvežame ir į tolesnias vietas
Supakavimas, Storage, Crating
Persiuntimas
RAKANDŲ IR PIANŲ PERKRAUSTYTOJAS
3358 So. Halsted St. Chicago, Ill.

JUOZAS J. HERTMANAVIČIUS
814 W. 33rd St., 1 lubos
Real Estate Paskolos —
Visokia Apdrauda — Viešas Notaras
Prirengiu legalius dokumetus ir teikiu patarnavimą, kokį teikia "Landlords" įstaigos

NAMŲ SAVININKAMS, kurie turite keblumus ar neturite? Su savo namų reikale morgičių, rendauninkų ir kitų dalykų; nelaukite ilgai, ateikite arba rašykite mums, mes jums suteiksime visus reikalingus patarimus. Valandos nuo 10tos ryto iki 5 v. po pietų. Nedėliomis nuo 10 iš ryto iki 2 p. pietų.
REALTY OWNERS PROTECTIVE ASS'N. Room 421, 115 So. Dearborn St., Chicago, Ill.

NAMŲ SAVININKŲ ATYDAI
Musų biuras suteiks patarimus namų savininkams reikale nesusipratimų su rendauninkais. Maža narinė mokestis. Expertų patarimas visose namų savininkų ir rendauninkų reikalais. Mes neturime skyrių. Atdara kasdien nuo 8 val. ryto iki 8 val. vak. Šventadieniais nuo 10 ryto iki piet. Įžymus namai originalio ir vienintelio namų savininkų biuro Chicagoje.
LANDLORDS BUREAU OF CHICAGO
Inkorporuotas
1642 West Division St.
Tel. Armitage 2951-2952
Mes esame jau šiuo adresu virš 40 metu

ŠUNIS NUKARPOME. už $2.00. Specialistas šunų ligų gydime. Cicero Avenue Pet Hospital, 622 S. Cicero Ave.

Musical Instruments
Muzikos Instrumentai

PARDAVIMUI 104 Key Triple Pearl Queen Concertina, low pitch. Kaina $95.00, buvo mokėta $210. Matykite vakarais po 7. 6832 South Campbell Ave., 1st floor.

Automobiles

PATYRĘS automobilių mekanikas pataiso jusų namuose visokių išdirbysčių automobilius už labai prieinamą kainą. Telefonas Lafayette 1329

AUBURN 8 PASKIAUSIS 1931 CUSTOM DE LUXE SEDANAS
Važinėjau juo tik keletą šimtų mylių. Karas kaip naujas, šeši dratiniai tairai, beveik visai nauji. Karšto vandens šildytuvas, kainavo man virš $1,800. Reikia cash, paaukausiu už tiktai $250. Atsišaukite tiktai nedėlioj. 1004 No. Kendzie Ave., 2 lubos.

MARMON DE LUXE PASKIAUSIS MODELIS SEDANAS
Važiavau juo labai mažai, yra taip naujas kaip dieną, kuomet jį nusipirku. Originalis, gražus dviejų spalvų išbaigimas, — be jokio ženklo, puikus tairai. Reikia pamatyti, kad įvertinti. Paaukausiu už $225. Namie bile laiku. 2020 No. Spaulding Ave. 2 apart.

BUICK PASKIAUSIO MODELIO SEDAN
Negalima atskirti nuo naujo. Vartojau mažiau negu vienus metus. Geras visais atžvilgiais. Geriausis karas, kokį kada nors turėjau. Reikalas cash verčia mane paaukoti už $200. Atsišaukite nedėlioj. 3149 Lyndale St., netoli Kedzie Ave., 2nd Flat.

BARGENAS — Auburn 8 4 durų parsiduoda labai pigiai arba mainysiu į grosernę. 4212 So. Maplewood Ave.

Furniture & Fixtures
Rakandai-Įtaisai

PARDUOSIU visai pigiai Hall's Standard Safe (Seifą), taipgi "šovkeisai", gasinius radijatorius tinkamus bile krautuvės apšildymui, deską, trijų šmotų ruimų "setą", kreslų ir tt. — parduosiu sykiu arba atskyrais šmotais. Gausite visai pigiai, nes man jie pasidarė bereikalingi. Klauskite "Naujienose" Box 1569, 1739 So. Halsted St.

NAUJI IR VARTOTI barams fixturiai ir Soda Fountain (20 centų ant dolerio). 1434 So. Wabash Avenue.

PARSIDUODA smulkieji šiaučiaus įrankiai, nuo ylos iki dviejų arklių spėkos motoro. 2024 Canalport Avenue.

PARDAVIMUI 5 kambarių furnišiai, taipgi drabužiai, 2 scales — registeris, slicing mašina, pigiai. 2500 W. 67th St., 2-ros lubos.

For Rent

PASIRENDUOJA viena iš dviejų Aludės biznis. Reikalingas patyręs žmogus užimti vietą. 2024 Canalport Ave.

PASIRENDUOJA flatas 5 kambarių, pečium šildomas Brighton Park apielinkėje, kambariai labai šviesus. Pigi renda. 3934 So. Rockwell St. Telefonas Lafayette 5277.

CLASSIFIED ADS.

Furnished Rooms

RENDON gražus, moderniškas kambarys, del vaikino, merginų ar vedusiems; yra garadžius Marquette Parke. Šaukite Hemlock 5685.

PASIRENDUOJA 2 kambariai patogiame bungalow. Tik 2 esame šeimynoj. 7042 So. Campbell Ave.

PASIRENDUOJA kambarys vaikinui ir merginai prie mažos šeimynos. (2 lubos). 3127 So. Emerald Ave.

PAIEŠKAU apšildomo kambario South Side prie mažos, teisingos, šeimynos. Geistina kad ir valgį pagamintų. Box 1579. 1739 South Halsted St.

Personal
Asmenų Ieško

PAIEŠKAU APSIVEDIMUI merginos ar moters našlės be šeimynos, nuo 30 iki 40 metų amžiaus. Aš esu vaikinas 43 metų. Turto nereikalauju. Atsišaukite tik tos, kurios ištikrųjų manote apsivesti. Bereikalingai nerašykite.
Box 1578,
1739 So. Halsted St., Chicago, Ill.

PAIEŠKAU apsivedimui vaikino bei našlio pasiturinčio. Aš irgi pasiturinti. Atsiliepkite "Aušra" (Box 203) 3653 So. Halsted St.

Partners Wanted
Pusininkų Reikia

PAIEŠKAU partnerio į saliuno biznį.
3427 So. Wallace St.

Help Wanted—Male
Darbininkų Reikia

REIKALINGAS darbininkas ant farmos. Atsišaukite
Stanley, 423 E. 64 St.

Help Wanted—Female
Darbininkių Reikia

REIKALINGA mergina arba moteris į užeigos vietą dirbti, turi gyventi ant vietos, reikalingas liudijimas.
6425 So. Western Ave.

Business Chances
Pardavimui Bizniai

PARDAVIMUI lietuviškas knygynas, taipgi lietuviškų laikraščių agentura ir kitų smulkių daiktų biznis. Parsiduoda labai pigiai ir su biznio eisme, senasis savininkas pilnai supažindįs. Renda pigi, prie biznio yra 4 ruimai gyvenimui. Neturintiems visų pinigų sumokėti iškarto — likusią dalis bus duota lengvais išmokėjimais. Biznis švarus ir tinkamas bile vyrui bei moterei mokantiems rašyti. Del informacijų kreipkitės į "Naujienas" Box 1570, 1739 South Halsted St.

—o—

EXTRA
Brighton Park Grosernė ir Bučernė parsiduoda kartu su namu, taipgi su fikčeriais, pigiai. Namas bus forklosuotas liepos 1 d., todel parduosiu už morgičių.
4623 So. Kedzie Ave.

—o—

PARDUOSIU 2 Hoffman prosinimui mašinas, naujos mados, labai pigiai. 2635 W. 39 P. arti Archer Ave.

—o—

PARDUOSIU grosernę rukytos mėsas ir delicatessen biznį, išdirbtas biznis. Priverstas parduoti, nes nusipirkau namą kitoj vietoj. 4133 South Wallace St. Tel. Yards 6886.

—o—

PARDUOSIU arba parenduosiu restaurantą su visais fikčeriais. Biznis senas, tinka del alaus pardavinėjimo.
2701 W. 35th St.

—o—

PARDAVIMUI aludė, gera vieta, išdirbta per daug metų, pikčeriai, barai ir tt. Parsiduoda iš priežasties turime važiuoti į Lietuvą. 1503 So. 49 Ave. Cicero.

Business Chances
Pardavimui Bizniai

PARSIDUODA čeverykų taisymo dirbtuvė, savininkas apleidžia miestą. Klauskit A. Strogas, 2 lubos, 1619 Canalport Ave. Čeverykų dirbtuvė rendasi kitoj vietoj.

PARDAVIMUI aludė, biznis išdirbtas 25 metų, renda $25.00. Leasas ant 3 metų. Priverstas parduoti, nes turiu važiuoti Lietuvon. 4544 Wentworth Ave. Tel. Boulevard 0645.

BARGENAS. Pardavimui saliunas su namu, 8 kambariai užpakaly, gali pirkti su visai mažai pinigų, aplinkui dirbtuvės. 1213 W. 47 St. Chicago.

PARDAVIMUI Cigarų, Cigaretų ir Saldainių Krautuvė, gera vieta del pavienio. 2451 West 69th St.

PARSIDUODA Saliunas, biznis gerai išdirbtas per daugelį metų. Pardavimo priežastis — išvažiuoju į Lietuvą. 6818 So. Ashland Avenue.

KAS NORITE bučernę ir grosernę. Biznis tikras bargenas, išdirbtas per 30 metų. Renda pigi. Ladaunė, barai ir visi fikčeriai už $1000.
PAUL ČEŠNAUSKAS
3303 S. Auburn Ave.
Tel. Boulevard 3450

SENA SALIUNO VIETA. Geroj vietoj — prie šapų — Įrengtas gerai — ir biznis šiandie daroma — Pasirenduoja atsakomingam žmogui — Šaukit Yards 1433.

PARDUOSIU alaus biznį už mažai pinigų. Priežastis pardavimo, turiu du bizniu, negaliu gerai prižiurėti. Gera proga pirkti ir padaryti biznį, biznis išdirbtas per daug metų.
1928 Canalport Ave.

Farms For Sale
Ukiai Pardavimui

NAŠLĖ nori PARDUOTI savo 160 akrų farmą labai pigiai. Doniphan, Missouri. Atsišaukite 5425 W. 23rd Place, Cicero, Ill.

JEIGU TAMSTA nori buti dvarionis, tai čia yra proga, 857 akrų farma Indianos valstijoj, 260 mylių nuo Chicagos su budinkais, gyvuliais ir mašinom, tik $14000.00, pirmas mortgečius buvo $35000.00.
Turime daug mažesnių farmų už labai prieinamas kainas, taipgi turime daug namų visose miesto dalyse, parduodam labai pigiai.
Parduodam pirmus mažus mortgečius su gera nuolaida. Taipgi dabar yra laikas pirkti, nes doleris krinta, viskas brangsta. Padarom visokius legalius popierius, iškolektuojam pinigus ant mortgečių ar notų; notary public, insurinam namus, namų rakandus ir automobilius geriausiose kompanijose.
STANLEY SHIMKUS
809 W. 35th St.
Tel. Yards 4329—4330

Real Estate For Sale
Namai-Žemė Pardavimui

PARDAVIMUI 2-flatis — 6 kambarių, murinis, iš priežasties mirties, nebrangiai. Atsišaukite šią savaitę bile laiku. E. A. Leader, 2810 Emerald Ave.

DIDŽIAUSIAS bargenas Chicagoje. Įpėdiniai paaukos 2 augštų medinį namą 4 ir 4 kambariai, karštu vandeniu apšildomas, gražus yardas, naujai išdekoruoti, cash kaina $1500. Atsišaukite vakarais.
4158 So. Wells St.
Tel. Yards 0845

UŽ PUSE KAINOS parsiduoda 2 flatų muro namas. Kaina $4,000. Taipgi parsiduoda už pirmus morgičius 2 flatų ir 4 flatų namas Marquette Parko apielinkėje. Taipgi mainom namus ir farmas. Galite gauti bargenus.
Kreipkitės pas: A. GRIGAS
6755 So. Western Avenue.
Tel. Grovehill 1038

SAVININKAS yra be darbo, parduoda 2-flatį. Kainavo $15,000, randasi ant 70-tos gatvės ir Rockwell. parduos už $8,500. Greitam veikimui. Dambrou 747 West Garfield Blvd.

SVEČIAI ATVAŽIUOJA!
PRIRENGKITE SAVO KAMBARIUS!

Neužilgo iš visokių vietų suvažiuos daugelis žmonių į Lietuvių Dienos Iškilmes, Pasaulinėj Parodoj, liepos 16 d. Nemažas skaičius pasiliks sąvaitei, kitai, kad viską gerai apžiurėti ir su Chicaga susipažinti.

Atvyks ne tik pavieniai, bet ir daugelis šeimynų. Visiems jiems bus reikalingos vietos apsigyvenimui.

Kai kurie eis į hotelius, bet didžiuma samdysis privatinius, mebliuotus kambarius.

Jeigu jųs turite liuosą kambarį, praneškite svečiams apie tai per NAUJIENAS — pasigarsinkite.

Kainos ant skelbimų dabar labai nupigintos. Skelbimų priėmėja maloniai supažindins jus su musų žemomis ratomis.

Padarykite tai šiandien — neatidėliokite. Patelefonuokite.

CANAL 8500