The First and Greatest Lithuanian Daily in America
NAUJIENOS
THE LITHUANIAN DAILY NEWS
PUBLISHED BY THE LITHUANIAN NEWS PUB. CO., INC.
1739 South Halsted Street, Chicago, Illinois
Phone CANal 8500
Pirmas ir Didžiausias Lietuvių Dienraštis Amerikoje

NAUJIENOS
The Lithuanian Daily News

Entered as second-class matter March 7, 1914 at the Post Office at Chicago, Ill., under the Act of March 3, 1879

The First and Greatest Lithuanian Daily in America
NAUJIENOS
THE LITHUANIAN DAILY NEWS
PUBLISHED BY THE LITHUANIAN NEWS PUB. CO., INC.
1739 South Halsted Street, Chicago, Illinois
Phone CANal 8500
Pirmas ir Didžiausias Lietuvių Dienraštis Amerikoje

VOL. XX | Kaina 3c | Chicago, Ill., Pirmadienis, Rugpiutis-August 14 d., 1933 | No. 190

Machado Pabėgo Iš Kubos

Laikiniu prezidentu patapo de Cespedes. Kongresas ir augščiausias teismas paleisti. Žmonės žudo slaptąją policiją Machado pabėgo lėktuvu

HAVANA, Kuboj, rugp. 13. —Opozicija, prie kurios prisidėjo ir darbininkai, kelios dienos atgal paskelbdami generalinį streiką, laimėjo ir prezidento Machado valdžia liko nuversta, o pats Machado buvo priverstas bėgti iš Kubos. Machado buvo sutikęs pasitraukti, bet su sąlyga, kad jo vieton butų pastatytas kitas liberalas, karo ministeris gen. Herrera. Tečiaus opozicija su tuo nesutiko. Tada Machado pabėgo į savo dvarą ir kai prie sukilėlių prisidėjo ir visa Kubos kariuomenė, tai Machadai nieko kito neliko, kaip skubiai bėgti iš Kubos.

Pabėgo jis iš savo dvaro lėktuvu. Kartu su juo pabėgo jo žmona, dvi dukterys ir žentas. Spėjama, kad jie pabėgo į Santo Domingo ar į Bahamas salas.

Machado, pabėgus laikiniu prezidentu tapo paskirtas Carlos Manuel de Cespedes, 62 m., karo metu buvęs Kubos ambasadorius Jungt. Valstijose. Jis yra sunus pasižymėjusio kovotojo už Kubos nepriklausomybę, gabus diplomatas, tečiaus pastaruoju laiku politiniuose kivirčiuose nedalyvavęs, nesusipykęs su kitomis partijomis ir todel turintis visų jų pasitikėjimą.

Jį prezidentu paskyrė Kubos kongresas.

Machado priešininkai išreikalavo, kad naujasis prezidentas tuojaus paleistų senąjį kongresą. Kongresas, kuriame Machado šalininkai sudarė didelę didžiumą, tapo paleistas ir nauji rinkimai įvyks bėgyje 60 dienų. Didžiuma kongresmanų yra pasislėpę ir bijosi žmonių atgiežos.

De Caspedes taipjau pašalino visus 15 augščiausiojo teismo teisėjus ir jų pareigos laikinai pavestos kariuomenės tribunolui. Visoje šalyje yra paskelbtas karo stovis. Naujasis prezidentas paskyrė naują ministerių kabinetą.

Kai tik tapo sužinota, kad Machado prezidentas pabėgo, žmonės iš džiaugsmo nebežinojo ką ir daryti. Vietomis buvo prasidėję plėšimai ir riaušės. Prezidento ir niekurių ministerių rumai liko išlpėšti ,rakandai sudeginti, rastieji dokumentai konfiskuoti.

Buvęs valstybės sekretorius italas Orestes Ferrara, kuris daugiausiai ir prikalbino Machado nenusileisti ir privedė šalį prie kruvino sukilimo, taipjau buvo priverstas bėgti iš Kubos. Jis irgi pabėgo lėktuvu, lydimas kulkosvaidžių kulkų. Pabėgo jis į Floridą. Nespėjo jis pasiimti ir bagažą, kuris tapo sumestas į jurą, o jo bankinė knygelė konfiskuota.

Bet vyriausia žmonių atgieža buvo atkreipta prieš Machado teroristinę organizaciją "La Porra"—slaptąją policiją, kuri susidėjo iš visokių kriminalistų ir yra daugiausia Machados priešininkų iššudžiusi. Vidaus reikalų ministerio rumuose rastas tos organizacijos narių sąrašas ir minios tuojaus ėmė juos gaudyti. Iki vakar vakaro 35 "La Porra" gangsteriai liko išžudyti ir 62 sužeisti ,daugumą veikiausi mirtinai. Jie buvo žudomi gatvėse, namuose, parkuose ir kur tik juos užtikta. Vienas bandė pasislėpti pas graborių karste, bet vistiek jį surado ir nužudė. Niekurių jų lavonai ištisas valandas gulėjo gatvėse. Niekurie buvo pririšti prie automobilių ir valkiojami gatvėmis iki tą sustabdė kareiviai.

Tarp nužudytųjų yra ir "La Porra" vadas pulk. Jiminez. Kai minia jį užpuolė gatvėje, jis pasislėpė aptiekoje ir iš ten nušovė tris beginklius žmones. Jį nušovė atvykę kareiviai.

Vakare kulkosvaidžiais apsiginklavę "porristai" susėdo į šešis automobilius ir lakstydami gatvėmis ėmė terorizuoti gyventojus. Pasiųsta kariuomenė juos iššudyti.

Nežiurint šių žudymų, mieste viešpatauja tikras karnivalo upas. Minios vaigšto didžiausiais buriais gatvėmis, pasipuošusios palmėmis ir lelijomis ir džiaugsmingai šukauja nusikračius nekenčiamo Machado. Havana dabar išrodo kaip buvo Amerikos didmiesčiai mušių paliaubų dieną 1918 m. Jokio plėšimo sankrovų nebuvo, nors žmonės yra alkani, kadangi nebuvo pristatomai maisto per visą generolinio streiko laiką.

WASHINGTON, r. 13.—Nuvertimas Machado valdžios Kuboje skaitoma yra kaipo pergalė prezidento Roosevelto diplomatijos ir kaipo kelias linkui politinio Kubos susitvarkymo. Valdžia rengiasi visomis galimomis priemonėmis pagelbėti Kubai susitvarkyti ir atsisteigti ekoniminiai.

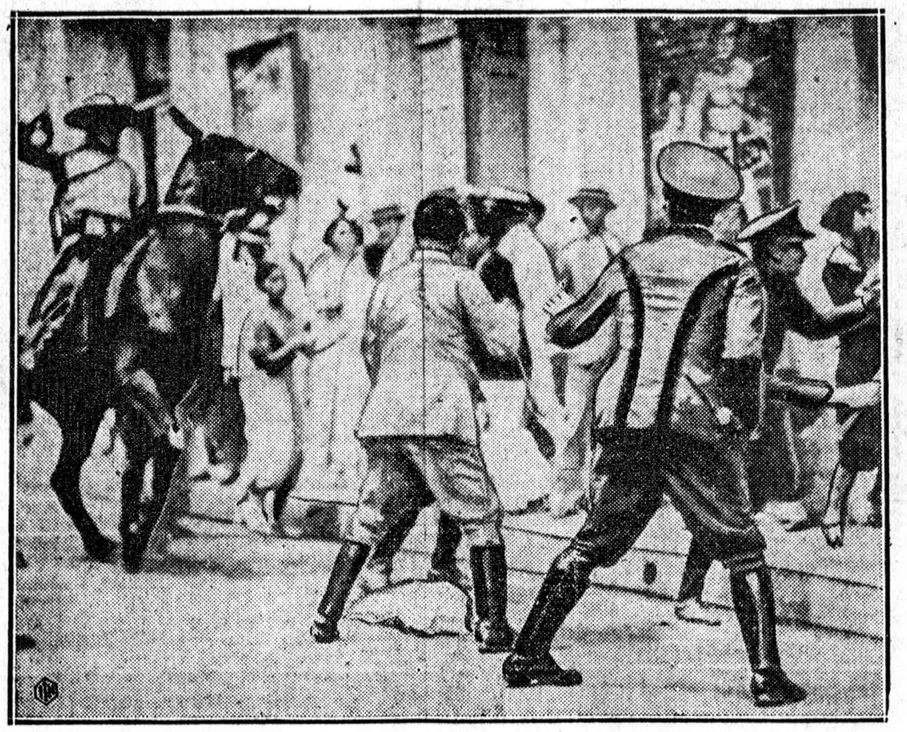

Iš sukilimą laimėjusios Kubos. — Raiteji policija ir kariuomenė vaiko demonstraciją prieš prezidentą Machado Santa Clara mieste. Kruvinų susirėmimų tarp policijos ir gyventojų ištiko ir pačioj Havanoj pirm prezidentas Machado liko išvytas iš Kubos.

Dar 1,500,000 darbininkų dirbs sulig NRA. kodekso

Kodeksą pasirašę telefono, gaso, elektros ir kelios kitos stambios industrijos. Unijos prižiurės kodekso pildymą

WASHINGTON, r. 13. —Dar daugiau kaip 1,500,000 darbininkų dirbs sulig NRA. kodekso, tą kodeksą pasirašius telefono, elektros, gaso, kenavimo, konstrukcijos ir niekurioms kitoms stambioms industrijoms. Manoma, kad pasirašius kodeksą tose industrijose gaus darbo apie 150,000 darbininkų.

Kodeksas tapo pasirašytas tik del darbo valandų ir minimum algos, kiti gi klausimai, del kurių pačios industrijos nesusitaiko, yra palikti išspręsti kada bus ruošiamas tikrasis joms kodeksas.

Ruošiamas yra kodeksas ir gatvekarių darbininkams. Kodekso ruošime dalyvauja ir unijų atstovai.

New Yorke kodekso pildymą prižiurės darbininkų unijos. Tam tikslui unijos suorganizuos 750,000 žmonių. Jiems vadovaus Amerikos Darbo Federacijos vice-prezidentas Matthew Woll. Bus suorganizuota 35,000 moterų armija prižiurėti sankrovas, kad ir jos laikytųsi NRA. kodekso.

Kartu industrinė administracija organizuoja mašiną prižiurėti, kad nebutų pelnagaudystės ir kad nebutų bereikalingai keliamos kainos. Statistikų ekspertai akylai žiurės kilimą produkcijos kainų ir ant kiek kila prekių kainos.

Indiana gaus statinių alaus

INDIANAPOLIS, Ind., r. 13. —Gubernatorius McNutt paskelbė, kad pradedant nuo 9 v. ryto, antradieny, visos Indiana alinės galės pardavinėti ir statinių "draught" alų. Ikišiol Indianoj buvo leidžiama pardavinėti alų tiktai bonkose.

DU POLICISTAI SUIMTI KAIPO PLĖŠIKAI

DETROIT, Mich., r. 13. — Sąryšy su apiplėšimu valstijos sekretoriaus raštinės ir pavogimu iš jos $992, vakar tapo areštuoti 16 m. mergina, du policistai ir dar vienas vyras.

Atmetė skundą prieš Illinois prekių taksus

CHICAGO.—Sangamon pavieto teisėjas Stone, Springfielde, pripažino naujus Illinois 2 nuoš. prekių taksus konstituciniais ir atmetė reikalavimą uždrausti juos kolektuoti, kaipo neteisėtus. Byla buvo užvesta Council of Illinois Merchants. Skundėjai betgi turi teisę kreiptis į valstijos aukščiausįjį teismą.

NRA. grumoja keturioms grosernių grandinėms

NEW YORK, r. 13. —NRA. skundų komiteto pirmininkas Henry F. Wolff prigrumojo atimti NRA. ženklus— mėlinąjį arą, keturioms grosernių grandinėms ir vienai kramtomosios gumos kompanijai, jei jos ir toliau bandys laužyti ar apeiti NRA. kodeksą.

Paštas galės bausti NRA. kodekso laužytojus

Pašto viršininkas Farley išreiškė nuomonę, kad visi samdytojai, kurie pasirašo NRA. kodeksą, bet jo nepildo, gali buti teisiami už nuadojimą pašto prigavingiems tiksalms.

SCRANTON, Pa., r. 12.—Federalė valdžia išdavė warrantą areštavimui Rinaldo Cappelini už turėjimą ir skleidimą netikrų pinigų. Jis yra buvęs prezidentas 1-mo distrikto United Mine Workers unijos, bet nuo tos unijos atsimetė ir pereitą savaitę suorganizavo naują angliakasių uniją, Tri-District Miners' Union. Jis patapo prezidentu ir naujosios unijos.

NEWTON, Mass., r. 13. — Nuodingomis dujomis rukant namą nutroško mokyklos atletas Arthur H. Smith, 17 m. Manoma, kad tuose pačiuose namuose galbut yra nutroškęs ir kitas žmogus.

BROWNSVILLE, Pa., r. 13.— Valstijos milicininkai, kurie buvo pasiųsti į Fayette pavietą paskelbus ten karo stovį laike didelio angliakasių streiko, vakar jau išvažiavo namo, streikui užsibaigus.

Valdžią laukia smarki kova del anglių kasyklų kodekso

Del unijų industrinei administracijai teks susikirsti su stambiausiais Amerikos kapitalistais

WASHINGTON, r. 13.—Ruošiant kodeksą del darbo sąlygų ir algų anglių kasyklose, prezidentą Rooseveltą laukia griežta kova ir prezidentas galbut bus priverstas griebtis griežtų priemonių, kokias numato įstatymai, kad priversti kasyklas priimti kodeksą.

Kova vyriausia eina del unijų ir darbininkų teisės organizuotis į unijas. Šioje kovoje prezidentui teks susiremti su stambiausiais Amerikos kapitalistais—Morganu, Rockefelleriu ir Mellonu, kurie yra aršiausi organizuoti darbininkų priešininkai ir kurie kontroliuoja ne tik anglių kasyklas, bet taipjau plieno, aliumino ir automobilių pramones, kurios taipjau jokiu budu nenori pripažinti darbininkams teisės organizuotis į nepriklausomas darbininkų unijas: jie, ir tai nenoromis, sutiktų, kad darbininkai priklausytų tiktai kompanijų "unijoms". Šioje kovoje turės buti išspręstas klausimas,—kas yra stipresnis: valdžia ar piniguočiai, kurie iki šiol valdė šalį.

Valdžios kovą su tais piniguočiais labai apsunkina tai, kad angliakasiai yra susiskaldę į kelias unijas, kurios ne tiek angliakasių reikalais rupinasi, kiek savitarpine kova, kad viena kitą nugalėjus.

Neorganizuotoms kasykloms griežtai atsisakant pripažinti angliakasiams teisę organizuotis į nepriklausomas unijas, svarstymas kodekso tapo nutrauktas bent iki rugp. 22 d.

Išrodo, kad valdžiai teks įvesti anglių pramonėje laisnių sistemą, pačiai valdžiai nustatyti kodeksą ir leisti operuoti tik tas kasyklas, kurios tą kodeksą pasirašys ir gaus valdžios laisnį.

GREAT FALLS, Mont., r. 13. Du vaikai žuvo gaisre, kuris sunaikino namus farmerio Eckert.

KĄ LIETUVOS LAKUNAI SAKO APIE DARIAUS-GIRĖNO NELAIMĘ

Jie mano, kad transatlantinius lakunus pražudė audringas oras ir didelis nuovargis

KAUNAS.—Liepos 27 d. Lietuvos Aero Kliubas suruošė vasaros teatre viešą pranešimą apie Darių ir Girėną ir apie priežastis "Lituanicos' katastrofos.

Pasak laikraščių, maj. Pyragius papasakojo apie Dariaus ir Girėno ruošimąsi skridimui per Atlantiką. Jis sakė, kad jau Dariui išėjus į atsargą ir vykstant Amerikon, jis buvo draugų paklaustas: "Kada manai grįžti Lietuvon?" Darius atsakęs: "Aš į Lietuvą parskrisiu".

Vadinas, jis apie skridimą, jau tada galvojo.

Kap. Morkus pranešė savo įspudžius iš Soldino ,kur jis buvo nuvykęs pasiimti karžygių kunus. Lėktuvo dalys buvo išmėtytos miške viena nuo kitos 50—60 metrų atstume. Apie 30 metrų nuskintos medžių viršunės, šakos lėktuvo važiuote arba kitom dalim, paskui jau per pusę nulaužtos 25 cm. medis, toliau 40 cm. medis, viso nukirsti 6 medžiai. Pirmiau nulaužti sparnai, nuplėštas į medžius audeklas, lėktuvas pervirtęs per galvą, propeleris susilankstęs. Benzino bakai išmėtyti, tačiau

benzino jie dar turėjo,

viename bake rasta apie 50 litrų, ir trubelės pilnos benzino, vadinas, versija, kad pritruko benzino atpuola. Matyt iš viso katastrofos vaizdo, kad nelai mės metu buvo nepaprastas smugis, motoras veikė, propeleris sukdamasis nuskynė medžių viršunes, susidavė į didelius medžius ir įvyko katastrofa. Išvadų, pareiškė kap. Morkus, nedariau ir nedarysiu, bet su specialistų daromomis išvadomis aš nesutinku.

Labai įdomų pranešimą padarė pulk. Gustaitis, nurodęs, kad per Atlantiką iki šiol yra buvę 20 žymių skridimų. Pirmoj vietoj, tolumo atžvilgiu, iš visų nuskridę Bordman ir Poland į Stambulą, gi antroji vieta tenka musų lakunams.

Orientacijos atžvilgiu musų lakunų skridimas tiek tikslus, kad galima lyginti su Lindbergho. Laiko atžvilgiu pasiektas didelis tikslumas. Panagrinėjus jų žemėlapius ir užrašus, visur matosi nepaprastas tikslumas. Gaila, kad nėra užrašų (ar jų nebuvo, ar išmėtė) apie kelionę iki pat katastrofos vietos, bet iš viso ko matyti, kad jie ir galutinio tikslo siekė gerai. Lėktuvas rupestingai aprupintas prietaisais.

Kodėl nukrito?—

toks klausimas nuolat mus vargina, bet į jį konkrečiai atsakyti labai sunku. Greičiausia dėl nepaprastos audros, gausaus lietaus, gal ir nuovargio nesiorientavo aukštį ir užkliudę medžiu viršunes žuvo. Tokiame ore net dienos metu skraidyti yra pavojinga, čion buvo nakti.

Galėjo buti sugedęs lėktuvas, galėjo išlėto gesti, lėtai prasidėti nepakenčiamas darbas juo, gal suko atgal į geresnį orą, nes lėktuvo kryptis rodytų, kad jie suko linkui juros. Bet viena aišku: jie ne krito iš augštumos ir kad lėktuvas katastrofos laiku pilnai valdomas.

Galėjo del nuovargio ištikti katastrofa. Įsivaizdinkime tamsoj skrenda, nemato horizonto, o čia slėgia fizinis ir nemigo nuovargis, vienos sekundės netikslus mostas gali priversti prie katastrofos. Pav., Molisono katastrofa, kuris del nuovargio susidaužė nusileisdamas Bridgeport, Conn. Galėjo sugesti ir elektros apšvietimas.

Gal dar kas nors paaiškės lėktuvą išardžius, dar kaikas gali paaiškėti ir gavus vokiečių komisijos protokolą. Sakau, kad tikslias katastrofos priežastis sunku nustatyti, šiuo metu galime skaityti vyriausią priežastį—sunkias atmosferines sąlygas, paskui nuovargis tenka labai vertinti. Lakunų atkaklumas—pasiryžimas, nežiurint jokių kliučių pasiekti Kauną. Radio aparato neturėjimas. Kokios nebutų priežastys, jos buvo rimtos.

Pulk. Gustaitis paminėjo ir gandus apie pavojingas sroves, spindulius, kurias tik žmonių fantazija gali sukurti. Tokių bangų nėra. Visai apie tai nereikia kalbėti, nereikia eiti prie nesąmonių.

Pašalino iš suvažiavimo Vokietijos mokytojus

SANTANDER, Ispanijoj, r. 13.—Ketvirtas internacionalinis mokytojų draugijų kongresas nutarė pašalinti Vokietijos atstovus, nes dabar nežinoma Vokietijos mokytojų draugijų stovio. Pašalinimo daugiausia reikalavo Francijos ir Austrijos delegatai.

4 ŽMONĖS UŽMUŠTI TRAUKINIUI UŽGAVUS AUTOMOBILĮ

CLEVELAND, O., r. 13. — Keturi žmonės iš Buffalo, N. Y., liko užmušti ties Euclid, traukiniui užgavus jų automobilį.

POCOMOKE CITY, Md., r. 12. —David Tyndal, 7 metų vaikas, pasimirė išgėręs nuodingo munšaino, kurį jis rado automobiliuje.

HARRISBURG, Va., r. 13.— Prezidentas Rooseveltas automobiliu iš savo namų Hyde Park, N. Y., atvyko į čia apžiurėti niekurias miškų sodinimo "civilinės darbo armijos" stovyklas.

ORAS

Chicagai ir apielinkei federalis oro biuras šiai dienai pranašauja:

Veikiausia giedra ir biskį šilčiau.

Saulė teka 5:56, leidžiasi 7:54.

SIUNČIAME PINIGUS LIETUVON
Tiktai Doleriais

Siunčiant mažiau, kaip $100.00 nereikia jokių afidavitų. Siunčiant daugiau kaip $100.00, reikės pažymėti priežastį dėl kurios pinigai siunčiami.

Naujienų ofisas atdaras nuo 8 val. ryto iki 8 val. vak. Nedėldieniais nuo 9 ryto iki 1 val. po pietų.

NAUJIENOS
1739 SO. HALSTED ST. Tel. Canal 8500

KORESPONDENCIJOS

Scranton, Pa.

Susiorganizavo nauja angliakasių unija

Angliakasiai, pagalios, sukilo prieš United Mine Workers of America unijos vadovybę, kuri visai nesirupina darbininkų reikalais, o tik pataikauja anglių baronams.

Kietųjų anglių kasyklos yra padalintos į tris distriktus, — No. 1, No. 7 ir No. 9. Visi tų distriktų angliakasiai priklausė U. M. W. of A. unijai. Tačiau unijos vadai tiek susigiminiavo su bosais, kad paprastai nariai nebeteko jokių teisių. Kuris tik narys kitaip mano, tai jis tuoj tampa suspenduotas arba net visai iš organizacijos išbrauktas. Unijos vadovybė visai nepaiso angliakasių reikalų. Ji nieko nedaro, kad iškovojus angliakasiams didesnį atlyginimą už darbą. Todėl dabar dalykų padėtis susidarė tokia, kad bosai angliakasiams moka tiek, kiek jų loska.

Žinoma, taip ilgai tęstis negalėjo. Prasidėjo judėjimas steigti naują uniją. Pritariančių atsirando pusėtinai daug. Ir štai rugpiučio 7 d. Scrantone įvyko naujos unijos suvažiavimas. Delegatų suvažiavo 305. Jie atstovavo 55 lokalus, priklausančius distriktui No. 1. Viso lokalų tame distrikte priskaitoma 125.

Susirinkimas išrinko prezidentu Thomas Maloney iš Wilkes - Barre. Prieš metus laiko Maloney tapo išbrauktas iš distrikto No. 1 už nepaklusnumą. Jam buvo primetama Glen Alden anglių kompanijos generalio streiko vadovavimas. Kadangi senoji unija tam streikui nepritarė, tai Maloney tapo paskelbtas maištininku ir iš unijos pašalintas.

Prezidento vietai buvo nominuota keturi kandidatai. Kada trys jų atsisakė nuo kandidaturos, tai susirinkimas vienbalsiai išrinko Maloney.

Pirmiausiai naujoji unija pareiškė, jog ji nieko bendro neturėsianti su John Boylan bei John L. Lewis, dėl kurių vadovybės tarp angliakasių nuolat kyla nepasitenkinimai.

Popietinėje sesijoje įvyko susikirtimų. Dalyvavo, mat, keli komunistai, kurie visur mėgsta triukšmą kelti. Naujojo prezidento Maloney nusistatymas link komunistų gana aiškus. Prieš kelias dienas jis pareiškė: "Spaudoje teko matyti, kad mus vadina komunistais-bolševikais. Mes nieko bendro neturime su komunistais, kadangi su jais jokis bendras darbas yra neįmanomas. Kai tik komunistai įlenda į kokią organizaciją, tai tuoj pradeda ją draskyti".

Kaip jau aukščiau buvo minėta, senoji unija jokios opozicijos nepakentė. Nariai, kurie drįso kritikuoti savo vadus, be niekur nieko buvo spenduojami keliems metams arba visiškai iš unijos braukiami lauk. Susidarė gana didelis išbrauktų ir suspenduotų skaičius. Naujos unijos suvažiavime tapo nutarta tiems suspenduotiems ir išbrauktiems nariams grąžinti visas teises. Vadinasi, jie bus skaitomi teisėtais šios unijos nariais.

Prieš posėdžio atidarymą prisikimšo pilna svetainė delegatų ir šiaip pašalinių žmonių. Priegtam dar apie du tukstančiai žmonių stovėjo prie svetainės. Prezidentas Maloney buvo priverstas kelis kartus paprašyti, kad pašalinė publika apleistų svetainę, nes delegatai neturėjo vietos kur atsisėsti. Apie du šimtai žmonių apleido svetainę.

Prezidentas Maloney įspėjo anglių komponijas nesimaišyti į tą judėjimą, pareikšdamas, jog tai yra vidujinis darbininkų organizacijos reikalas. Butent, kova už tai, kad pasiliuosuoti nuo Lewis ir jo kompanijos vadovybės. Jis instruktavo delegatus, kad jie savo lokalų duokles nebesiųstų senajti unijai.

Buvo gauta ir perskaityta telegrama iš Darbo sekretoriaus, panelės Perkins. Sekretorius apgailestavo, kad negalėjo dalyvauti suvažiavime. Prašė visus faktus išdėstyti raštiškai ir pasiųsti į Washingtoną.

Svarbiausias šio judėjimo tikslas yra pašalinti distrikto prezidentą Boylan ir Pildomąją Tarybą bei sukurti atskirą kietųjų anglių uniją, kuri nieko bendro neturės su minkštųjų anglių unijomis. Ligi šiol, pareiškė Maloney, iš musų buvo reikalaujama pinigai, pinigai ir dar kartą pinigti. Toks viršininkų pasielgimas įtikino mus, kad dabar yra laikas reikalauti, kaip prezidentas Roosevelt sako, "a square deal". Šis judėjimas turi ptsibaigti musų laimėjimu. Nuo jo priklauso musų ateitis. — *St. Ž-kas.*

Evergreen, Alberta

Iš ukininkų gyvenimo

Šiais metais Kanados ukininkų gyvenimas šiek tiek pasitaisė. Tačiau negalima pasakyti, kad tas pagerėjimas butų jau labai žymus. Prieš kiek laiko kviečiai buvo pradėję pusėtinai smarkiai kilti, tai ukininkai džiaugėsi, tikėdami, gero uždarbio. Bet džiaugsmas neilgai tęsėsi, — kainos kviečiams vėl gerokai nukrito.

Smetonos kvorta vasaros metu pas mus parsidavinėja taip, — pirmos rųšies 15 centų, o prastesnė po 13 ir net 10 centų. Pirmos rušies kiaušinių tuzinas 9 centai, antros — 7, o trečios galima pirkti už penkis centus. Gyvos kiaulės (100 svarų) parsiduoda nuo 3.60 ligi 4.60 dolerių.

Nedarbas Kanadoje beveik nesumažėjo. Bedarbių labai daug. Daugelis jų prašosi pas ukininkus dirbti vien tik už pavalgymą.

Albertos ir kaimyninių provincijų ukininkai, kviečių augintojai, šiais metais turės didelių nuostolių dėl sausros. Lietaus visai mažai tebuvo, todėl kviečiai atrodo labai menki. Daugelis ukininkų tiesiog apleido savo ukius.

Red Deer Albertos distrikte javai atrodo gana neblogai. Galima tikėtis gero derliaus, o ypač kviečių. Lietaus buvo pakankamai.

Šioje apylinkėje randasi septynios lietuvių ukininkų šeimos ir tiek pat pavienių. Santaikos tarp jų nėra, — pešasi, kaip dvi katės viename maišė, dėl visokių niekų.

Šiaip visi lietuviai ukininkai gyvena neblogai ir pasiturinčiai. — *A. Jukna.*

LIETUVOS ŽINIOS

Subankrutavęs prekybininkas nusiskandino su žmona

Prekybininkų tragedija Tauragėje.

Tauragėje gyveno turtingas ir plačiai žinomas prekybininkas Volfas Grosmanas. Užėjus, ekon. kriziui, jo reikalai labai pablogėjo ir atėjo galutinis bankrotas. Nepajėgdamas kovoti su gyvenimo sunkumais, Grosmanas su žmona nutarė nusižudyti: vakar abu su žmona šoko į Jurą ir prigėrė. Grosmanai buvo jauni dar žmonės ir paliko 4 mažamečius kudikius.

Kuriose Lietuvos vietose daugiausia pagaminama sviesto

Šiemet musų sviesto eksportas, lyginant jį su pernykščiais metais, yra padidėjęs 15—20%.

Biržų rajonas eksportavo 10,639 statines sviesto (pernai 9,209 stat.). Bendram Liet. sviesto eksporte Biržų rajonas sudaro 14.7%. Veikia 21 pieninė.

Marijampolės — Alytaus rajonas eksportavo 1,063 stat. (pernai 1,468 stat.), sumažėjo 27.6% ir bendr. sviesto eksp. sudaro vus 1.5%. Tuo tarpu veikia 25 pieninės.

Mažeikių — Kretingos rajonas eksport. 8,415 sta.; gamyba padidėjo 12.6%; bendr. eksp. sudaro 11.7%. Veikia 20 pieninių.

Panevėžio rajonas eksp. 6,688 sta., padidėjo 11.3%, bendr. eksp. 9.3%. Veikia 27 pieninės.

Rokiškio rajonas eksp. 9,133 stat. (pernai 8,104 stat.), padidėjo 12.7%, bendr. eksp. 12.9%.

Šiaulių rajonas eksp. 10,593 stat. (9,917 stat.), padidėjo 6.8%, bendr. eksp. 14.7%.

Tauragės — Raseinių rajonas eksport. 8,838 stat. (8,298 stat.), padidėjo 6.5%, bendr. eksp. 12.2%, 25 pieninės.

Telšių rajonas eksp. 4,944 stat., padidėjo 16.4%, bendr. eksp. 6.8%, 16 pieninių.

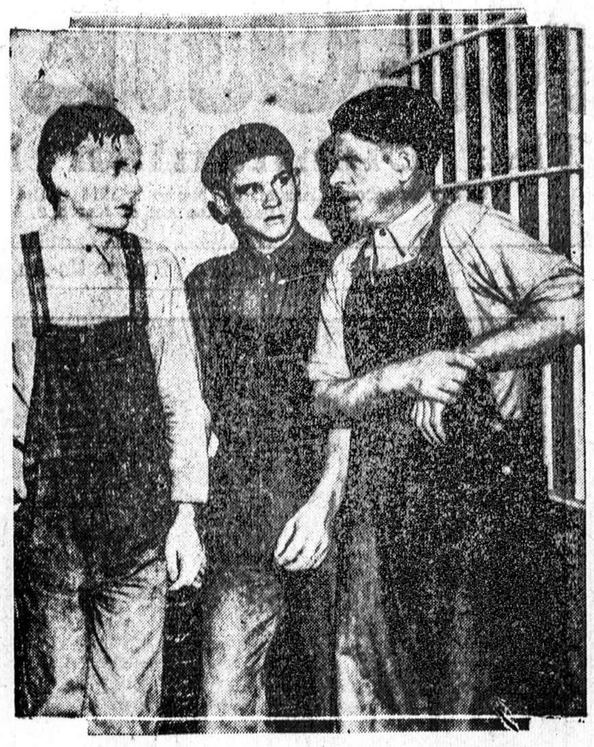

Iš kairės į dešinę — Clarence Click, George McGee ir jo vyresnis brolis Walter McGee mirties kameroje Kansas City, Mo., kalėjime. Pirmieji du dar laukia bylos, o Walter McGee jau yra nuteistas mirčiai už išvogimą Mary McElroy, Kansas City miesto manažerio dukters.

Ukmergės — Kėdainių rajonas eksp. 3,941 stat. (4,993 stat.) sumažėjo 12%, bendr. eksp. 5.4%, 26 pieninės.

Vilkaviškio — Šakių rajonas eksp. 3,821 statinę (3,560 stat.), padidėjo 7.3%, bendr. eksp. 5.3%, 21 pieninė.

Utėnos — Zarasų rajonas eksportavo 4,144 stat. (5,205 stat.), sumažėjo 21%, bendr. eksp. 5.7%.

Leidžiant įstatymą, kuriuo numatoma sutvarkyti apsileidusius ukininkus, galvojama sutvarkyti ir apsileidusius pieno statytojus, tik nežinia kokių vaisių tos pastangos duotų. Kalbama net ir apie tai, kad tuos ukininkus, kurie tyčia nestato pieno, apdėti gal tam tikru mokesčiu. Bet reiškiama vilties, kad valstiečiai patys susipras ir statys daugiau pieno, nelaukdami spaudimų ir viršaus.

Klaipėdoj paskendo 3 jurų skautai

KLAIPĖDA. — Liepos 16 d. įvyko nelaimė Klaipėdos vandens skautams. Jie laivu "Budys" plaukė į Liepojų. Bet išplaukiant iš Klaipėdos uosto, motoras prie uolų nustojo veikti ir bangos jį sudaužė į uolas. 3 skautai: Jesukevičius, Šidlauskas ir Amulevičius nuskendo. Kitus 10 žvejams pavyko išgelbėti.

Dabar tyriama motoro pagedimo priežastis.

AR NESVEIKAS?

Pasitarkit su Dr. Ross, dykai, apie savo ligą ar silpnumą.

Vėliausi ir geriausi gydymai išgydymui įvairių kraujo ligų, reumatizmo, inkstų, puslės, urinarių ir visų užkrečiamųjų ligų. Taipgi speciali gydymai sugrąžinimui energijos ir stiprumo be laiko nusilpusiems asmenims ir lytiniai silpniems vyrams.

Sergantys žmonės yra kviečiami ateiti del sveikatai naudingų informacijų, kurios bus suteiktos dykai be jokių pareigų.

Dr. Ross kainos yra žemos ir visiems prieinamos. Galima susitarti del lengvų išmokėjimų, kad kiekvienam nesveikam žmogui duoti progos išsigydyti ir tapti sveiku.

DR. B. M. ROSS
UŽTIKIMAS SPECIALISTAS
35 South Dearborn Street
kampas Monroe Street, Chicago, Ill.
Imkite elevatorių iki penkto augšto.
Priėmimo kamb. 506 del vyrų ir 508 del moterų. Valandos: 10 a. m. iki 5 p. m. Nedėliomis 10 a. m. iki 12 val. Panedėliais, Seredomis ir Subatomis nuo 10 a. m. iki 8 p. m.
Ofisas 30 metų tame pačiame name.

PATENTS

Laikas daug reiškia prie patentų. Nerizikuokite vilkindami su apsaugojimu savo sumanymų. Prisiųskite braižinį ar modelį del instrukcijų, arba rašykite del NEMOKAMOS knygutės "How to Obtain a Patent" ir "Record of Invention" formos. Nieko neimam už informacijas ką daryti. Susirašinėjimai laikomi paslaptyje. Greitas, atsargus, rupestingas patarnavimas.

CLARENCE A. O'BRIEN
Registered Patent Attorney
43-A Security Savings & Commercial Bank Building
(Directly across street from Patent Office)
WASHINGTON, D. C.

ĮSIGYKITE PAKOL DAR TURIME

Dr. A. J. Karaliaus

PARAŠYTAS KNYGAS

Barbora Ubryka arba Kliošlorius ir Jezuitai, 118 pusl.	75c
Pasikalbėjimas Amerikono su Grinorium, 32 pusl.	20c
Nuosavybės Išsivystymas, 170 pusl.	50c
Kas yra Taip, O Kas ne taip? (vertimas), 264 pusl.	75c
Moralybės Išsivystymas, 120 pusl.	50c
Pačiavimasis pas Įvairias Tautas, 89 pusl.	50c
Namų Daktaras (paskutinė knyga, kurią suspėjo parašyti. 174 pusl. (su viršeliais)	$2.00

Turime ir kitokių knygų dideliame pasirinkime. Rašykite klausdami katalogo.

NAUJIENOS
1739 SO. HALSTED ST.
Chicago, Ill.

Yes! YOU CAN STILL GET A **MAYTAG** FOR AS LITTLE AS...

But DON'T WAIT TOO LONG

YRA vienintėlis geriausias laikas byle ką nusipirkti. Geriausias laikas nusipirkti naują skalbimui mašiną yra kaip tik DABAR. Todel kad Maytag rušis niekuomet ne buvo geresnė. Todėl, kad Maytag kainos niekuomet nebuvo žemesnės. Ir jos gal niekuomet vėl nebus.

● Pilnai pasinaudokite žemomis kainomis šiandien. Atsilankykite pas Maytag dealerį ir pasirinkite sau naują skalbimui mašiną.

THE MAYTAG COMPANY
Išdirbėjai
Newton Įsteigta 1893 Iowa

Maytag
TERMS THAT WILL PLEASE YOU

MAYTAG KRAUTUVĖS
4334 W. Madison St.
1440 Milwaukee Ave.
2639 Milwaukee Ave.
2934 Lincoln Ave.
4813 Lincoln Ave.
4341 Elston Ave.
5605 W. Madison St.
5617 W. Division St.
3551 Armitage Ave.
7921 S. Ashland Ave.
6124 S. Halsted St.
924 S. Halsted St.
8811 Commercial Ave.
411 Harrison St., Oak Park
5947 W. Cermak Rd.
1910 E. 79th St.
1808 W. Chicago Ave.
3838 W. North Ave.
Atdaros vakarais iki 9 val.

THE MAYTAG CHICAGO CO.
1230 So. Western Avenue
Telefonas Seeley 2366

Spaudos Darbus

Padarome Visiems Greitai ir Pigiai

BIZNIERIAMS
Bilas
Biznio Korteles
Laiškus ir Konvertus
Plakatus

DRAUGIJOMS:
Atsišaukimus
Lapelius
Korteles
Programus
Tikietus

PAVIENIAMS:
Vizitinės Kortelės
Vestuvėms Laiškai
Sužieduotuvėms
Kortelės
Pasveikinimai, etc.

Draugijoms Konstitucijos ir jų Vedamos Knygos yra Musų Specialybė. Padarom jas ant specialio užsakymo taip kaip jos vedamos, su specialėm linijom ir lietuviškais antgalviais.

NAUJIENOS
1739 South Halsted Street, Chicago, Ill.

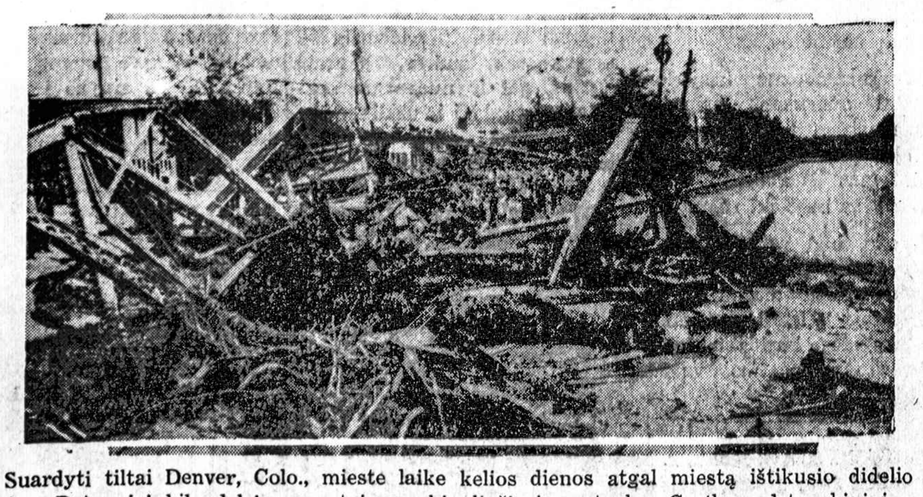

Suardyti tiltai Denver, Colo., mieste laike kelios dienos atgal miestą ištikusio didelio potvynio. Potvyniai kilo delei neprastai smarkių liučių ir pratrukus Castlewood tvenkiniui.

Kaip stratosferos balionas pakilo ir nukrito

Pašaukiau ją.

—Važiuokime, — sakau, —į stratosferą; žemėje laimė perdaug mum šykšti: nieko neduoda.

—Negaliu; turiu, matai, dirbti.

—Gerai, — sakau, — jeigu tu nenori su šita baisiai nedėkinga žeme skirtis, tai turėsi su manim skirtis. Matai, nuvažiavęs į Kareivių Lauką, kur žmonių bus minių minios, lengvai susižvejosiu kitą, kuri mielai sutiks visur su manim važiuoti, — ot, kad ir į stratosferą.

Kalba nutruko, vadinasi, "užkabino."

Kai nuvažiavau, jau buvo truputis po 10 val.

Atsisėdau, visai nepaisydamas šalio ko. Labiausiai, mat, rupėjo man skraidomoji puslė —balionas.

Pievoje gulėjo kokių dvidešimt sieksnių ilgio ir tiek pat pločio gražiai ištiestas keturkampis audeklas, o ant jo — apvalus, apie 18 sieksnių skersinyj, atrodąs ir plonesnio ir minkštesnio dirbinio lopas. Šitas lopas atrodė lygiai taip, kaip supliuškusi labai didelė puslė, glaudžiai prie žemės prisiplojusi. Viduryje puslės gulėjo apverstas lyg ir dubuo, panašus į avilio stogelį. Žinoma, kai puslė nuo dujų išsisikės, tai šitas stogelis atrodys, kaip šalmas ant galvos. Puslės paviršius dabar nelygus, raukšlėtas, tarytum sudėvėtas senbernio veidas.

Garsiakalbiai pradėjo kriokti, kad tuoj, girdi, "išpusią balioną," tuoj, sako, ir gondolą atvešią.

Pradėjo šnypšti. Kaip gyvatė. O milžiniška puslė šalia duobens ėmė pustis, kilti, tarytum katinas butų joje miegojęs, dabar nubudęs, atsikėlęs, na, ir pradėjęs išsilenkti, kad savo kupra dangų paremtų.

Kelios dešimtys tukstančių žiurovų ir du kartu tiek smalsių akių susmigo į besiskečiančią puslę. Tai panašiai, kaip smalsi šeimininkė į gražiai kylantį pyragą.

Bet visų akys tuoj atšoko ir įsibedė į gondolą, kurią atvežė ratuose, gumos padangomis aptaisytuose.

Šita gondola įdomi ir graži. Ji labai panaši į didelę ananasą (pineapple), tik per vidurį labiau išsiplėtus, o galuose, ypač žemutinyj, daugiau nusismailinus. Viršutinė jos pusė balta, o apatinė atrodo juoda. Viename šone matyti kiaura skylė. Aplink žmonės šneka, kad, busią, komandorius pro tą skylę lįsias. Ant viršaus gondolos riogso lyg ir alaus dėžė, sako, radio aparatas.

Gondolą apvežė aplink ištiestą audeklą su didele pompa,— maršavo kareiviai, griežė benai, o mes pritarėme delnais. O paskui išėjo iš rezervuotų sėdynių ploto senyva ponia ir gondolą pakrikštino išliedama ant jos likvidinio deguonies bonką (ne vyno, kaip paprastai).

Prasidėjo prakalbos, pagyrikos ir linkėjimai.

Puslė labai lėtai skėtėsi, didėjo ir kilo, tai aš dabar turėjau progos apsidairyti, taip sakant, apie save.

Kairėj pusėj sėdėjo pana, matyti, nervinga, nes akių blakstienas trukčiojo, o liežuviu dažnai vilgė sausas savo lupas, lyg kokia šlapia pašluoste. Jos šypsena buvo šalta, nors ji ir labai karštai plojo Piccardui, kai jis vaikštinėjo stadijono pakraščiais ir sveikino žiurovus savo dešinės pakėlimu. Atrodė man, kad jos širdis jau gerokai išdėvėta-išgyventa.

Dirstelėjau dešinėn. Ak, čia... Kokių 28 metų pana, lupas gražiai sudėjusi, pakėlė blakstienas ir leido pamatyti dideles mėlynas savo akis, o jos burnos kertelėse tuoj suliepsnojo šiltos šypsenos burtai...

Vandenilis (hydrogenas) šnypštė, o didžiulė puslė tiek išsiputė, kad rytinė jos pusė ėmė ir pakilo nuo keturkampio audeklo. Tarp puslės ir gulinčio audeklo pasidarė lyg ir naslai. Visas balionas dabar atrodė, kaip bangžuves galva, nasrus atkišus į rytus. Bet kai tik pustelėjo žiemių vėjas, tai nasrai atsidarė šiaurių pusėje.

Puslė plėtėsi nuo vandenilio dujų, o kalbėtojai — nuo karštų prakalbų. Ir dievai žino, kada šitos prakalbos butų galą susiradusios, jei ne vienas Chicagos Universiteto profesorių, kuris iššauktas "pakalbėti", pasakė:

—Mums čia reikia daugiau vandenilio dujų, o ne šitų (supraskite, prakalbų).

Protingas ir gražus pasakymas.

Beje, net keletą prakalbų sudrožė ir Daily News redaktoriai. Žinių, ypač radio, redaktoriai net paragino savo pagelbininkus tokias ir tokias "istorijas" rašyti.

—Hm... Mokėti gauna ir dar raginti reikia, — galvojau. — Aš nei mokamas nei prašomas, o vis dėlto "istoriją" rašyti ketu.

Balionas putėsi taip pamažėli, kad tik už daugiau kaip valandos ir pusės jis atsistojo ir dabar atrodė, kaip milžiniškas baravykas (ak, dovanokite, lietuvių kalbos puristai liepia rašyti **storkotis**, arba **tikrinis**). Jo galva visai dailiai išsiskėtė, išsilygino, o šalia manęs sėdinti dailioji pana ir sako:

—Raukšlių jau nebėra.

Aš, tarsi instinktyviai, dirstelėjau į ją. Raukšlių, tiesa, jos veide dar nebuvo, bet ji, matyti, vis tiek yra sąmoninga, kad anksčiau ar vėliau jos atsiras...

Jau po 12 val. žmonių prisirinko labai daug. Bet kone visi užsilaiko rimtai, gražiai ir kantriai. Matyti, čia ne tokie žmonės, kokius teko matyti Dempsio ir Tunio kumštynėse. O gal čia susivaldo. Tik kai kuriems sunku nuo miego atsiginti. Žiovauja. Panelių burnos, kurios pirmiau buvo dailiai lupomis užvertos, žiovaujant atsidaro ir atrodo, kaip šuliniai.

Tiek valandų besėdėdami, lyg ir stingti pradėjome. Gerai dar, kad benas pradėjo griežti kokį tai patriotišką motyvą, tai visi atsistojome ir išsitiesti gavome. Kokį pusvalandį pastovėję, daugelis atsisėdo, tik aš su pana kažkodėl vis tebestovėjome. Ką ji manė, aš nežinau, bet mane buvo pagavęs "pasirodymo" jausmas, kad ve stoviu šalia dailios panos.

O balionas dabar vos tik smaila uodega žemę tesiekė, gi jo galva jau buvo iškilusi apie 160 pėdų. Jis dabar atrodė, kaip baisiai didelė kriaušė. Bet negražus. Mat, labai didelis, galįs suryti 600,000 kubiškų pėdų vandenilio, o čia jam tik 125,000 k. p. tedavė. Taigi, jo šonai supliuškę, kaip Faraono liesųjų karvių.

O nedavė jam daugiau dujų dėl to, kad, girdi, ryto metą, kai saulės spinduliai jį įkaitinsią, tai dujos jame išsiskėsią, na, ir jis busiąs pilnas pilnutėlis. Vis dėlto mes norėjome matyti balioną gražiai išsiputusį, kaip politikierių piniginė.

Šitą milžinišką skraidomąją puslę prilaikė net 36 virvės, kurios iš karto atrodė trumpos, nes buvo tiksliai suvyniotos ir į maišelius sukištos. Bet puslei kylant, virvės buvo dažnai atleidžiamos, o maišeliai nyko, tarsi pakulų kuodelis, verpėjai verpiant. Prie kiekvienos virvės stovėjo po du kareiviu.

Pagaliau paliovė dujas į balioną leidę, o kiaurąjį jo galą aklinai užrišo. Apie 12 metų vaikas, pamatęs baliono šonus supliuškusius ir jau užrištą jo galą, sako:

—Tiktai žiurėk, tėve, jau užrišo.

—Tai tiesa, Jonuk, — pažiurėjęs į balioną pro operos stiklus atsakė tėvas.

Dabar jau baigėsi pirma valanda nakties.

Atvežė gondolą.

Kurie jau miegojo, tai dabar išbudo.

Kareivių eilė dideliu lanku apstojo balioną ir gondolą.

(Bus daugiau)

Paštuose langeliai yra apgulti pasirašiusių prezidento kodeksą samdytojų pasiuntinių, kurie skubinasi įsigyti NRA. mėlynus ir raudonus ženklelius ir parodyti pirkėjams, kad ir jie pritaria prezidento darbui ekonominiam šalies atsteigime. "Naujienos" irgi jau turi tą ženklą, nes jos irgi pasirašė prezidento kodeksą.

Nukritęs prie 14 ir Canal gatvių sugniužęs baliunas, kuriuo leit. Settle bandė kilti į stratosferą ir nustatyti naują augštumo rekordą. Darbininkai vinioja baliuną, užpakaly gi matytis, gondola, kurioj buvo leit. Settle. Niekas avarijoj nenukentėjo ir leit. Settle ruošiasi naujam kilimui į stratosferą.

Keliaukite Lietuvon 'Naujienų' Laivakorčių Patarnavimu

OAK LEAF TAVERN

Atidarėme naują Aludę, kur visados galima gauti skanų, šaltą alų ir gardžius užkandžius. Randasi gražus, išpuošti kambariai del svečių. Taippat glima pasišokti prie geros muzikos.

Agnės Šidlauskas ir Stepas Svilainis
SAVININKAI
3428 SO. HALSTED STREET

PATOGIAUSIA ALUDĖ BRIDGEPORTE

Šaltas Alus—Užkandžiai—Baras ir Privatiški Kambariai dėl visos šeimynos

35-th STREET BEER GARDEN
817 WEST 35-th STREET
JACOB MASKOLIUNAS, Savininkas

Rusiška ir Turkiška Pirtis
DOUGLAS BATHS
3514-16 W. ROOSEVELT ROAD
arti St. Louis Ave. Tel. Kedzie 8902
Vanos, lietaus ir druskos vanos, swimming pool.
Rusiška ir turkiška pirtis moterims seredomis iki 7 v. v.

Daktaras WISSIG,
Kapitonas Pasauliniame kare
Specialistas iš Rusijos

GYDO VISAS LIGAS VYRŲ IR MOTERŲ PER 28 METUS NEŽIURINT KAIP UŽSISENĖJUSIOS ir NEIŠGYDOMOS JOS YRA
Speciališkai gydo ligas pilvo, plaučių, inkstų ir puslės, užnuodijimą kraujo, odos, ligas, žaizdas, reumatizmą, galvos skausmus, skausmus nugaroje, kosėjimą, gerklės skaudėjimą ir paslaptingas ligas. Jeigu kiti negalėjo jus išgyti, ateikite čia ir persitikrinkite ką jis jums gali padaryti. Praktikuoja per daugelį metų ir išgydė tukstančius ligonių. Patarimas dykai. OFISO VALANDOS: Kasdie nuo 10 valandos ryto iki 1 valandai ir nuo 5-8 valandai vakare. Nedėliomis nuo 11 ryto iki 1 val.
4200 West 26 St. kampas Keeler Ave. Tel. Crawford 5573

PASKUTINĖ PROGA

įgyti naują "THOR" skalbiamą mašiną tiktai už

$49.50

mokant tik po $1 į savaitę, ir —

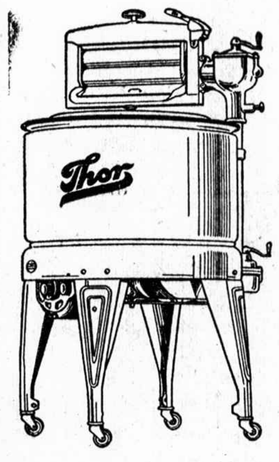

"THOR" MODEL 31 už

$37.50

vienų metų gvarancija.
Elektrikinis prosas dykai.

Jos. F. Budrik, INC.
3417-21 S. Halsted St.
CHICAGO, ILL.
Telefonai: Boulevard 4705 ir Boulevard 8167

RADIO PROGRAMAI DUODAMI BUDRIKO KRAUTUVES:

Nedėliomis, WCFL. 970 K., 8 val. ryte ir 1 val. po piet.

Nedėliomis, WAAF. 920 K. 1:30 val. po piet.

Ketvergais, WHFC. 1,420 K. 7:30 val. vakare.

Kasdien, WAAF. 920 K. 6:45 val. vakare.

KIEKVIENAI MOTEREI reikalinga ši NAUJA

VALGIŲ GAMINIMO KNYGĄ

(COOK BOOI)

ĮSIGYKITE TUOJAUS

Kaina tik $1.00

Ką tik naujai atspausdinta. Prisiunčiame paštu.

NAUJIENOS
1739 So. Halsted Street
CHICAGO, ILLINOIS

THE GEEVUM GIRLS

NAUJIENOS
The Lithuanian Daily News
Published Daily Except Sunday by
The Lithuanian News Pub. Co., Inc.
1739 South Halsted Street
Telephone Canal 8500

Editor P. GRIGAITIS

Subscription Rates:
$8.00 per year in Canada
$7.00 per year outside of Chicago
$8.00 per year in Chicago
3c per copy

Entered as Second Class Matter March 7th 1914 at the Post Office of Chicago, Ill. under the act of March 3rd 1879.

Naujienos eina kasdien, išskiriant sekmadienius. Leidžia Naujienų Bendrovė, 1739 S. Halsted St., Chicago, Ill. Telefonas Canal 8500.

Užsisakymo kaina:

Chicagoje — paštu:	
Metams	$8.00
Pusei metų	4.00
Trims mėnesiams	2.00
Dviem mėnesiams	1.50
Vienam mėnesiui	.75
Chicagoj per išnešiotojus:	
Viena kopija	3c
Savaitei	18c
Mėnesiui	75c
Suvienytose Valstijose, ne Chicagoj, paštu:	
Metams	$7.00
Pusei metų	3.50
Trims mėnesiams	1.75
Dviem mėnesiams	1.25
Vienam mėnesiui	.75
Lietuvon ir kitur užsieniuose (Atpiginta)	
Metams	$8.00
Pusei metų	4.00
Trims mėnesiams	2.50

Pinigus reikia siųsti pašto Money Orderiu kartu su užsakymu.

AUTOKRATIJA PRAMONĖJE

Pramonės gaivinimo įstatymas (National Recovery Act) aiškiais žodžiais pripažįsta darbininkams teisę daryti kolektyves sutartis su darbdaviais. Kolektyvės sutartys yra galimos tiktai tenai, kur darbininkai turi teisę organizuotis į nepriklausomas nuo darbdavių sąjungas.

Amerikos darbininkai dabar mėgina šita teise pasinaudoti. Bet štai kas atsitinka:

Telegrama iš Corinth, Miss., rugpiučio 12 d. pranešė tokią žinią:

"Nepatikrintas skaičius vyrų dviejuose automobiliuose vakar palydėjo iki Tennessee sienos tris Amalgamated Clothing Workers' unijos organizatorius, kurie čionai veikė tarpe Weather Pants kompanijos darbininkų."

Savaime suprantama, kad "lydėtojai" buvo apsiginklavę ir grasino unijos organizatorius užmušti, jeigu jie nesiliaus kalbinę minėtosios kompanijos darbininkus dėtis į uniją.

Tai yra ryškus įstatymo sulaužymas. Šitokių smurto aktų įvyksta kasdien ne tik Mississippi valstijoje, bet ir kulturingesnėse dalyse Amerikos. Tačiau klausimas, ar Roosevelto administracija tokį darbdavių sauvaliavimą sustabdys? Jeigu ne, tai daugumai darbininkų nebus iš NRA jokios naudos.

DIKTATORIUS MACHADO PASIŠALINO

Kiek nesispardė Kubos prezidentas Machado, bet jisai turėjo pasitraukti, kuomet jam pastatė ultimatumą armija. Šeštadienio ryte valstybės departamentas Havanoje, Kubos sostinėje, oficialiai pranešė svetimų šalių diplomatams, kad Machado paims laikinai "atostogas", o paskui rezignuos visai.

Kas bus naujas Kubos prezidentas, rašant šiuos žodžius dar nėra žinios. Spėjama, kad visos partijos susitars remti pulk. Ferrer'ą. Bet tai ne tiek svarbu. Naujasis prezidentas veikiausia elgsis irgi kaip diktatorius, nes jis nebus žmonių išrinktas. Kuboje šeimininkauja tas, ką remia armija. O armija paprastai tarnauja tam, kas duoda pinigus. Kubą valdo Jungtinių Valstijų kapitalas.

Kada prezidentas Rooseveltas "patarė" diktatoriui Machado pasitraukti, buvo aišku, kad jo valdžiai atėjo galas.

Apžvalga

J. ŠUKIO ATSIMINIMAI APIE SAVE IR KITUS

Išvažiuodamas į sovietų Rusiją patirti ant savo kailio bolševikiško rojaus skaistybes, Juozas Šukys parašė "Laisvei" ilgą atsisveikinimo "su Amerikos drg. darbininkais", žodį. Per keturis numerius ėjo tas jo atsisveikinimas, užimdamas kiekviename numeryje apie trejetą laikraštinių špaltų, taip kad jo autoriui buvo pakankamai vietos išreikšti, ką jisai mano apie problemas ir uždavinius to judėjimo, kuriame jisai, budamas Amerikoje, dalyvavo.

Reikia pripažinti, kad Šukio rašinys yra labai menkos vertės. Kaip iš asmens, kurį musų "tikrieji" komunistai laikė bene stambiausiuoju savo vadu, "dvasiniu tėvu", buvo galima tikėtis daug daugiau. Jisai bando padaryti peržvalgą trims dešimtims metų savo veikimo radikaliniame Amerikos lietuvių judėjime, bet veltui ieškotum jo straipsnyje bent vienos gilesnės minties, bent vieno mėginimo objektingai pagvildenti kurį nors svarbesnį klausimą.

Šukio atsiminimuose viskas susiveda prie asmenų ir asmeninių santykių. Vienus asmenis jisai giria, kitus peikia, bet peiktinų pas jį yra nepalyginti didesnis skaičius, negu girtinų. Skaitant jo pasakojimą, gauni įspudį, kad per visus trisdešimt metų savo vadinamo veikimo Šukys nuolatos susitikdavo ir veikdavo kartu su asmenimis, kurie anksčiau ar vėliau pasirodydavo netikę. Visi jie paklydo, atsimetė arba atsisakė toliaus eiti su "neklaidingaisiais", ir tik vienas Šukys su keliais kitais pasiliko ant teisingo "darbininkų klasės" kelio.

Ve tos liudnos istorijos pradžia:

"Turėjome", rašo Šukys, "Šliupą, Širvydą, Olšauską (tur-but, Olszewskį. — "N." Red.) pirmoj musų organizacijoj. Jie mėgino mus vesti savų idealų keliais. Supratome, nesidavėme, pabėgo jie. Atsirado Antonovai, Michelsonai, Bagočiai, Šeštokai, Svirskiai..."

Ir taip toliaus, ir taip toliaus.

Šituos ir kelioliką kitų asmenų, kuriuos "turėjome", bet kurie paskui "pagėgo", Šukys savo rašinyje mini daug kartų ir vis bando įtikinti savo skaitytojus, kad jie buvo negeri, nenorėjo teisingai tarnauti "darbininkams", bijojo kovoti, rupinosi savo kailiu arba simpatizavo buržuazijai, ir dėlto "darbininkams" reikėjo su jais skirtis. Bet po kiekvienų perskirų "darbininkų judėjimas" daręsis vis geresnis, švaresnis ir kovingesnis. Tokiu budu, kaip matyt iš Šukio pasakojimo, didžiausias, jei ne vienintėlis, Amerikos lietuvių darbininkų judėjimo laimėjimas per tuos 30 metų buvo tas, kad jisai "apsivalė" nuo nepageidaujamų elementų ir pasidarė tyras, kaip krikštolas.

"Po kiekvienu svetimų elementų iš musų organizacijų išėjimu ("po kiekvienu išėjimu", ar ne puiki gramatika? — "N." **Red.**), musų organizacijų veikimas taisydavosi, proletariškesniu darydavosi. Šliupas, Širvydas, Olšauskas ir jiems panašųs, iš musų organizacijos išeidami, patriotinį šovinizmą išsinešė. Antonovas, Kučinskas, Račkauskas, Šeštokas buržuazinį liberalizmą išsigabeno. Michelsonas, Grigaitis, Bagočius su valdžia sandarbininkavimą, valdančiajai klasei šunuodegavimą, parsidavystės palinkimus išsinešė. Butkus, Pruseika, Strazdas ir kiti palaidumą, ištižimą, saumylystės ypatybes, kaipo nuosavą bagažą, su skloka išsigabeno. Musų, lietuvių darbininkų, judėjimas — musų organizacijos išsivalė."

Bet biednas Šukys, špaltų špaltas prirašęs apie sekmingą "darbininkų judėjimo" valymąsi, savo rašinio gale yra priverstas pripažinti, kad da ir dabar, po apsivalymo nuo visų neproletariškų elementų, tas judėjimas dažnai šlubuoja abiem kojom. "Musų masiniam veikime", sako jisai, "dar kartais tebevartojama "socialdemokratų taktika". Kas gi tad daryti?

Tur-but, reikės dar daugiau valytis, iki bus apsivalyta nuo visų rašyt ir skaityt mokančių žmonių. Kai "musų masiniam" judėjime pasiliks vienas Juozas Šukys, tai jisai pasidarys 100% tobulas. Tada bus, kaip su ta čigono kumelka, kuri jau buvo beveik visai atpratinta ėsti, — bet ėmė, nabagė, ir padvėsė!

"Vardan idėjos" galima ir pameluoti

Šukio protavimą labai ryškiai charakterizuoja tas faktas, kad jisai, kaip nurodėme, turi prieš savo akis tik asmenis ir tų asmenų "palinkimus". Objektingai pažvelgti į kokį nors klausimą jisai visai nepajėgia. Jeigu į jo vaizdą apie tą arba kitą žmogų, kurį jisai laiko "darbininkų klasės" priešu, objektyviai faktai netinka, tai jisai tuos faktus ima ir pakeičia arba, jų vietoje prasimano ką kitą, prasimano dažnai net visai žioplus dalykus. Pavyzdžiui, jisai šitaip bando išaiškinti, kodėl neprisidėjo prie anarcho-bolševikiško judėjimo Grigaitis:

"Žinojome, kad Grigaitis savo artimiemsiems aiškindavo, kad "socializmo plėtotės dirva vidurinė klasė turi buti, nes ji daugiaus už proletarus apšviesta, kulturingesnė, greičiau socializmą suprasianti, mažiau joje tereikėsią darbuotis.' Na, ir daugiau ištekliaus turinti, greičiau socializmo propagandos lėšas padengsianti. Proletariatas, sulig Grigaičio teorija, tik nusveriamuoju balastu-sunkumu einamose ir busiančiose klasių kovose busiąs."

Tai yra gryniausiąs prasimanymas. Niekuomet Grigaitis tokių "teorijų" neturėjo ir negalėjo jų niekam "aiškinti". Tokia mintis, kad vidurinė klasė sudaranti dirvą socializmui plėtotis, niekuomet Grigaičiui nebuvo atėjusi į galvą, nes ji yra aiškus absurdas. Tačiau Šukys ne tik primeta Grigaičiui šitą absurdą, bet da ir bažijasi, kad — "tokios teorijos jis mėgino ir mane išmokinti!"

Su Šukiu tekdavo Grigaičiui plačiau pasikalbėti socializmo klausimais apie 20 metų atgal, 1913-14 metais. Grigaitis tuomet bandė Šukį išmokinti suprasti proletarišką, o ne vidurinės klasės, socializmą. Jisai aiškindavo jam, kad socializmas gali buti įvykintas tiktai **sąmoningomis darbininkų klasės pastangomis,** ir kad todėl, kol darbininkų dauguma yra priešinga socialistinėms idėjoms, socializmas yra negalimas; jeigu susipratusioji mažuma bandytų daugumai prievarta užkarti savo idėjas, tai kiltų kova darbininkų klasėje, kuri tik sustiprintų išnaudotojus.

Matyt tačiau, kad šitos pagrindinės socializmo minties Šukys taip ir nepajėgė suprasti, nors tikėti tuo, ką Grigaitis jam aiškindavo, jisai kurį laiką labai dručiai tikėjo, ką rodė jo nuolatinis kreipimasi į Grigaitį su visokiais klausimais. Bet kaip tik atvyko į Ameriką Kapsukas ir ėmė Šukiui girti bolševikus, kurie sumanė durtuvo smaigaliu įsteigti "socializmą" tamsioje ir ekonomiškai atsilikusioje primityviško žemės ukio šalyje, tai Brooklyno "proletarui" apsisuko galva. Jisai užmiršo, kad socializmo vykinimui reikia **sąmoningos darbininkų klasės,** o ne saujelės avantiuristų, užsimojusių su kareivių ir matrosų pagelba diktuoti savo valią 150 milionų gyventojų kraštui.

Melas apie Socialistų Partiją

Yra ir daugiau panašių melų apie Grigaitį ir kitus žmones Šukio rašinyje, bet dauguma jų tokio smulkiai- asmeniško pobudžio, kad juos neverta traktuoti kitaip, kaip bobiškas pletkas, t. y. jų nepaisant. Vieną Šukio "faktą" tačiau bus ne pro šalį dar čionai paminėjus. Jisai rašo:

"Pasauliniam karui prasidėjus, kuomet socialistų vadai paliepė darbininkams eiti kapitalistų tėvynę ginti, darbininkai pasipriešino jiems. Išmesti likome iš Socialistų Partijos. Į Komunistų Partiją perėjome."

Šukys, vadinasi, nori čia pasakyti, jogei jisai ir jo vienminčiai buvo išmesti iš Socialistų Partijos dėlto, kad socialistų vadai liepė jiems eiti į karą, o jie pasipriešino. Tuo tarpu visi gerai žino (ir Šukys žino taip pat), kad buvo visai ne taip. Socialistų Partijos vadai ne tik neliepė niekam eiti į karą, bet patys **už priešinimąsi karui buvo pasmerkti į kalėjimą.** Žymiausias socialistų vadas, Debsas, pabaigė savo sveikatą, besėdėdamas kalėjime, ir mirė netrukus po to, kai valdžia jo bausmę sutrumpino.

Kodėl gi Šukys šitaip per akis apmelavo Socialistų Partiją? Todėl, kad jisai norėjo paslėpti **tikrąją priežastį,** dėl kurios jisai ir kiti jo vienminčiai buvo pašalinti iš partijos. Jie buvo išmesti už tai, kad jie atsisakė pripažinti socialistų programą, kuriame yra reikalaujama kovoti **už socialinę apdraudą ir kitokius darbininkų buklės pagerinimus kapitalistinėje visuomenėje.** Šukys ir jo draugai tuomet šaukė, kad reikia daryti "tuojautinę revoliuciją", o visokios pastangos iškovoti daugiaus teisių arba geresnę materialinę padėtį darbininkams kapitalizmo sistemoje tai — "reformizmas", "darbininkų mulkinimas" ir "kontr-revoliucija"! Už tai Socialistų Partija ir pasiuntė juos šunims šėko piauti.

Šiandie komunistai tų savo žioplų "principų" jau seniai yra atsižadėję. Jie ne tik nenieki na "reformų", o ypač socialinės apdraudos, bet giriasi, kad jie esą "vienintėliai" kovotojai už tuos dalykus. Jeigu Juozas Šukys butų sąžiningas visuomenės darbuotojas, tai jisai **pripažintų, kad jisai klydo,** eidamas prieš Socialistų Partijos nusistatymą. Bet pripažinęs, kad tiesa buvo Socialistų Partijos pusėje, jisai neturėtų kuo pateisinti savo "komunizmą" ir visą tą šlykštų darbininkų demoralizavimo darbą, kurį jisai ir jo vienminčiai dirbo per 14 metų. Todėl jisai mano geriaus pameluosiąs, apšmeiždamas Socialistų Partiją, negu pasakysiąs tiesą savo "draugams darbininkams"!

Bolševikai yra toks gaivalas, kuris "dėl idėjos" laiko galima ne tik apmeluoti savo priešus, bet ir apgauti savo pasekėjus. "Per darbininkų apgavimą į darbininkų išliuosavimą!" — štai koks yra Šukio ir panašių į jį "kovotojų" obalsis.

Jų nelaimė tačiau yra ta, kad tolyn vis mažesnis ir mažesnis darbininkų skaičius nori buti apgaudinėjamas. Kol Šukys poteriaus prie Lenino grabo Maskkvoje, paskutinės komunistų davatkos jau, gal but, bus išbėgiojusios iš bimbininkų gardo.

Pasaulis susidaro iš nieko

(Tąsa)

O kas yra *šviesa?* Ar pasauly iš tiesų yra šviesa, ar tai taip pat musų jausmų padaras? Juk jau Šventajame Marte yra minima, kad vieną dieną Dievas atskyręs šviesą nuo tamsos. Vadinasi atrodytų, kad šviesa ir tamsa yra kokie nors daiktai. O iš tiesų mokslas ir šviesos nebenori pripažinti: šviesa taip pat yra tik tam tikras etero bangavimas. Vadinasi, šviesa nėra joks daiktas. O kas yra tamsa? Tamsa yra tiktai šviesos nebuvimas: ten, kur nėra tam tikro etero bangavimo, ten ir šviesos negali buti.

Pasauly *nėra šilumos, nė šalčio!* Kas yra šilima? Ar tai yra medžiaga, ar kas nors kitas? Iki XVIII amžiaus pabaigos buvo manoma, kad šilima esanti medžiaga, tiktai labai lanksti. Jeigu tos šiliminės medžiagos kokiame kune atsirandą daugiau, tai jis įšyląs, jei mažiau tėra — kunas esąs šaltas. Bet vėliau betyrinėjant susekta, kad šilima nėra jokia medžiaga, nes kartais jos galima gauti *iš nieko,* tuo tarpu nė vienos medžiagos jokiu budu iš nieko negausi ir nepadarysi. Sakysim, laukinės tautos nuo amžių žino budą ugniai pasigaminti trindami medis į medį; betrinant pagaliai tiek įkaista, kad užsidega. Vadinasi, betrinant iš nieko buvo gauta šilimos. Čia šilimą pagamino *judesys, trynimas.* Visiems žinoma, kad žiemą bėgiojant, krutant, dirbant galima sušilti.

Šiandien yra nustatyta, kad šilima yra ne kas kitas, kaip tik *didesnis ar mažesnis kuno dalelyčių judėjimas.* Vadinasi, jokios šilimos pasauly nėra, o yra tik dalelyčių judėjimas. Kiekvienas kunas, kiekviena medžiaga susideda iš labai mažyčių dalelių, vadinamų molekulų ir atomų. Tos dalelytės kunuose nuolat daugiaus ar mažiau juda. Jeigu tų dalelyčių judėjimas didėja ir tankėja, tai šilimos gauname daugiau, jei mažėja ir retėja — nyksta ir šilima. Tą judėjimą gali sukelti tryniimas, darbas, elektra, bet taip pat gali persiduoti ir iš kitų kunų (musų žemė šilimą gauna iš saulės). Jeigu nebutų dalelių judėjimo, nebutų ir šilimos.

O kas yra *šaltis?* Ar toks padaras musų pasauly iš tiesų yra? Pasirodo, kad *šalčio kaipo tokio, pasauly visiškai nėra!* Šaltis yra tiktai *šilimos nebuvimas, ar mažas tebuvimas,* kaip tamsta yra šviesos nebuvimas. Pasauly yra tiktai vienoks ar kitoks, didesnis ar mažesnis dalelių judėjimas. Mažėjant kunų dalelyčių judėjimui, mažėja ir šilimos kiekis. Jeigu kunų dalelytės visiškai nustotų judėjusios, nurimtų ir sustingtų, nebeliktų ir šilimos. Musų pasauly tokio kuno stovio nėra. Bet jis yra galimas. Jis įvyktų prie minus BGC (—273) laipsnių. Vadinasi, dalelyčių judėjimas tęsiasi nuo begalinės smarkybės (milžiniški karščiai) iki visiško sustojimo (milžiniški šalčiai).

Jokios ribos tarp šilimos ir šalčio pasauly nėra. Nulinį laipsnį tik mes patys susigalvojome. Kaip virš nulio yra šilima (dalelių judėjimas), taip ji yra ir žemiau nulio (tiktai sumažėja dalelių judėjimas). Nulinį laipsnį (ribą tarp šilimos ir šalčio) mes priėmėm laikyti vandens (ledo) tirpimo temperatura.

Pasauly *nėra nei kietų, nei skystų, nei dujiškų kunų!* Visi kieti kunai gali buti paversti skysčiais, o skysčiai — dujomis; ir atvirkščiai: visos dujos gali buti sutirštintos į skysčius, ir visi skysčiai — į kietus kunus. Vienoks ar kitoks kunų stovis priklauso tiktai nuo temperaturos ir nuo oro spaudimo. Vanduo yra skystas kunas. Bet sumažinkit temperaturą iki 0° — ir vanduo virsta kietu kunu (ledu ir sniegu). Pakelkite temperaturą iki 100° — ir vanduo ims virti ir garuoti, reiškia, virsti dujišku kunu.

Tą patį galima padaryti ir su visais kunais. Geležis yra kietas kunas. Bet įkaitinkit jį iki 1600° — ir geležis virs skysčiu, raudona tyrele. Įkaitinkit geležį iki kelių tukstančių laipsnių — ir geležis visai išgaruos, virs dujomis. Saulės paviršiuje yra 6000° šilimos, o vidury bent keliasdešimt tukstančių — ir saulė, nors susideda iš tų pačių elementų, kaip ir musų žemė, yra tik milžiniškas dujų debesynas.

Oras yra dujos, susidedančios iš deguonies, azoto ir angliarukšties. Suteikite orui 195° šalčio — ir oras virs skystu kunu. Deguonis skystu kunu virsta prie — 182°. Skystas deguonis yra mėlynos spalvos. Jeigu į tokį skystį įkišti pirštą, tai jį tiek ir bematytum: skystas oras nušaldys pirštą taip pat, kaip skystas geležinį nudegins. Numuškite temperaturą iki — 218°, ir oras virs kietu kunu: kambaryje iš niekur nieko imtų kristi mėšlvos snaigės. Bet jei tokia snaigė užkristų ant rankos, tai butų tokios pat pasekmės, kaip kad ant rankos butų užkritę ištirpusios geležies lašelis.

(Bus daugiau)

Keliaukite Lietuvon "Naujienų" Laivakorčių Patarnavimu

KAS KAM RUPI

Tarp Chicagos Lietuvių

Amerikos Lietuvių Vyčių organizacijos suvažiavimas

Rugpiučio 8 d. Chicagoj prasidėjo visos Am. vyčių suvažiavimas. Delegatų dalyvavo apie 50-60. Jų tarpe pusėtinas skaitlius ir kunigų.

Iš raportų, ypatingai "Vyties" redaktoriaus p. Lapinsko raporto, pasirodo, kad Vyčių org. per pastaruosius metus puolė kaip moraliai, taip ir materialiai. Iždas tuščias, skolų daugybė. Pačiam Vyčių redaktoriui ji skolinga $500. Tai nemokėta alga per ilgą laiką.

Kada buvo užklausta p. Lapinsko (mat jis, Lapinskas, pastaruoju laiku dagiausiai dirbotarnavo svetimiems dievams, negu savo) kiek "Margutis" skolingas Vyčių organizacijai, atsakymas buvo, kad "Margutis" yra skolingas $97.00, bet "Margutis" davęs vyčiams uždirbti net apie 2 tukstančius dolerių ir jeigu ne "Margutis", tai Vyčių organizacija jau seniai butų "nusimufinus" pas Abraomą ant burdo.

Didelis nepasitenkinimas pasireiškė delegatų tarpe redaktoriaus šemynikavimu ir jo darbu. Nėra žinios kaip šis Vyčių suvažiavimas išriš šiuos keblius neveiklumo ir baisaus apsileidimo reikalus.

Perstatymas "Andriaus šelmystės"

Vakare Nekalto Prasidėjimo, Brighton Park, parapijos svetainėje, 44 & S. California Ave., buvo perstatyta komedija, versta iš anglų kalbos, "Andriaus šelmystės". Komedija labai juokinga ir jeigu geresnėj svetainėje ir prie patogesnių scenerijų, tai butų padariusi visai gerą įspudį. Šiame lošime dalyviai buvo beveik visi jaunuoliai, viso iš apie 12 ypatų ir nors daug jų darė stambių klaidų, bet vistiek, reikia pripažinti ir atiduoti kreditą, kad visi gerai mokėjo savo roles ir vartojo gražią lietuvių kalbą.

Jeigu lošusius jaunuolius už jųjų pasiryžimą ir rupestingumą galima pagirti, tai jokio kredito negalima duoti tam jaunimui, kuris nemokėjo svetainėje priderančiai laike perstatymo užsilaikyti. 1-mo Apskričio Vyčių choras, vadovaujamas p. J. Saurio, gana vykusiai sudainavo 3 daineles.

—Brightonparkietis.

DVI GARSIOS LAKUNĖS PLIEŽE.

Garsi Anglijos lakunė Amy Mollison ir garsiausia Amerikos lakunė Amelia Earhart Putnam Atlantic City, N. J., pliaže. Kaip matyt, p-ia Mollison yra pilnai pasveikusi po susidaužymo ties Bridgeport, Conn., jai su vyru skrendant iš Anglijos į New Yorką.

Tarp Cicero lietuvių biznierių ir įstaigų

CICERO — Leo Švegždos ofisas, 4917 West 14th street, sena Lietuvių Spulkos buveinė, paskutiniu laiku buvo naujai išdekoruota. Atrodo švariai ir gražiai. Dėl ekonomijos p. Švegžda priėmė du partnerius, naują biznierių, laikrodininką F. Mikutį, kuris savo amatą, sako, gerai pažįsta ir lengvai, be vargo, iš seno sudeda naują laikrodį.

☼ ☼ ☼

Cirero advokatas

Antras partneris yra W. K. Kižas, advokatas, čia augęs lietuvis. Jis turi tėvus ir brolį, kuris užlaiko savo biznį adresu 1515 South 49th avenue. Jis buna savo ofise kiekvieną vakarą išimant ketvirtadienius. Ketvirtadieniais ofise atsilanko adv. K. P. Gugis arba jo asistentė, p-lė Rašinskaitė.

☼ ☼ ☼

Spulka

Kaip minėjau, toje vietoje yra ir Cicero Lietuvių spulkos buveinė. Spulkos pirmininku yra J. F. Kimbarkas, o sekretorius C. Genis. Nuo jų priklauso organizacijos ateitis, tad visi su atyda seka jų darbuotę. Nors tame ir yra daug tiesos, bet tikrenybėje spulkos ateitis priklauso ir nuo kitų valdybos narių ir, bendrai, visuomenės.

Švegžda

Namų pardavimo, pirkimo, apdraudos, etc., skyrių veda pats Leo Švegžda, energingas ir darbštus vietos biznierius, kuris senai tarp lietuvių dalyvauja.

☼ ☼ ☼

Liuosybės svetainė

Lietuvių Liuosybės namas jau tvarkosi iš po ledų ir baisios vėtros, kuri kiek laiko atgal siautė šioje apielinkėje. Pati bendrovė nepanešė jokių nuostolių, nes viskas buvo apdrausta.

Namo reikalus tvarko 15 narių direkcija, kuriai daug padeda svetainės prižiurėtojas Avižėnis. Jis suinteresuotiems suteiks visas informacijas apie svetainės nuomavimą, etc. —D.

Vakar Chicagos Parodoj prasidėjo "Ukininkų Savaitė"

Nusitęs iki rugp. 19 d.; savaitė pasižymės specialiais programais ir įvykiais

Vakar, Chicagos Pasaulinėje Parodoje prasidėjo "Ukininkų Savaitė", į kurią, tikima, iki rugp. 19 d. suvažiuos šimtai tukstančių ukininkų iš visų Amerikos kampų, ypatingai, vakarinių valstijų.

Per visą savaitę Parodoje bus rengiami specialiai programai, pritaikinti ukininkams, kurių svarbiausias momentas, bus J. V. agrikulturos sekretoriaus Henry A. Wallace kalba. Jis kalbės apie artimus ukininkams reikalus ir pasirinko atatinkamą temą, "Corn and Hogs" — "Kukuruzai ir kiaulės".

Paskutiniu laiku, ypatingai per rugpiučio mėn. nuolat didėjantis skaičius žmonių pradėjo lankyti parodą. Beveik kiekvieną dieną atsilankiusių ir užsimokėjusių skaičius siekia 200,000.

Laimingi Chicagos lietuviai

Praleidome Lietuvių Dieną, —nors ir su dideliu širdies skausmu pergyvenome ir Liudėsio Dienas (Darius ir Girėnas).

Ir nei nepasijutome, kaip prisiartino rudeninis sezonas, kai turės prasidėti kitokia kryptis musų kulturinio darbo dirvoje.

Šiemet chicagiečiai, pradėdami rudeninį kulturinio darbo sezoną, turi jaustis laimingi ir patenkinti.

Kodėl? ne vienas, perskaitęs šias eilutes, paklaus savęs.

Štai kodėl ir dėlko! Didžiausia musų meno-dailės jėga; atidarys rudeninį sezoną. Tai musų mylimas dainininkas p. J. Babravičius teikia koncertą. Koncertas įvyks spalių-October 1 dieną. Tikietus galima jau dabar iš kalno nusipirkti. Ir aš patarčiau paskubėti ir iš anksto įsigyti tikietus ,nes vėliaus gal nebegausite ir neturėsite progos išgirsti musų dainininką dainuojant.

P-as Juozas Babravičius su mumis ir mes visi Chicagos lietuviai su juo.

Ar ne?

Dr. A. L. Graičunas.

! pražuvęs

Daugelis pirmuju ispudžiu dažnai esti sugadinama kokiu nors mažu iš pažiuros daiktu.

TAI yra piuku jeigu gali taip padaryt, jog kitiem patiktum. O vienok, dažnai koks mažas dalikas gali neleisti jums eiti pirmin.

Pavyzdžiui, jeigu žmogaus dantis yra nešvarus, tai jus noroms ar nenoroms turėsite ta kaipo užmetima tam žmogui. O tuo tarpu gal-but toks pat užmetimas yra daromas ir jums.

Listerine, dantu tepalas, valo dantis nauju budu. Musu chemikai pagalios surado sustata kurs ištikro šveičia nedraskydamas dantu emalės — tas sunkus uždavinis pagalios tapo išrištas.

Didelė tuba Listerine dantu tepalo kainuoja tik 25 centai; gausite per savo aptiekoriu. **Lambert Pharmacal Co., Saint Louis, U. S. A.**

PROBAK-

suteikia barzdaskutyklos komfortą skutimosi namie

(PROBAK BLADE)

Stop Itching Skin

Grynas, prilimnas Zemo sustabdo niežėjimą odos į penkias sekundas — ir pagelbingas prie Ekzemos, pučkų, dedervines, ir išberimų. Zemo beveik stebuklingai prašalina visokias odos ritacijas, kadangi jo gydymo ypatybės retai randamos kitose gyduolėse. Visos valstinyčios užlaiko —35c, 60c, $1. Ypatingai tvirtas Zemo. Du syk geresni rezultatai $1.25

zemo

FOR SKIN IRRITATIONS

GARSINKITĖS NAUJIENOSE

JONAS PETKUS

Persiskyrė su šiuo pasauliu rugpiučio 12 d. 1:33 val. ryto 1933 m., sulaukęs 59 metų amžiaus; gimęs Lietuvoj, Raseinių apskr. ir parapijoj, Aleksandrunų kaime. Priklausė prie Saldžiausios Širdies V. J., Teisybės Mylėtojų, Dramos ir Dainos draugijų. Paliko dideliame nuliudime moterį Anastaziją (po tėvais Urbikaitę), dukterį Kazimierą ir žentą Antaną ir anukę Jushkus, dukterį Aleksandrą ir žentą Chatman Stone, dukteris Bronislavą ir Eleonorą, sunus Tamošių ir Joną ir gimines. Kunas pašarvotas randasi Masalskio koplyčioj, 3307 Auburn Ave.

Laidotuvės įvyks trečiadienį, rugpiučio 16 d., 8 val. ryto iš koplyčios į Šv. Jurgio parapijos bažnyčią, kurioje atsibus gedulingos pamaldos už velionio sielą, o iš ten bus nulydėtas į Šv. Kazimiero kapines.

Visi a. a. Jono Petkaus giminės, draugai ir pažįstami esat nuoširdžiai kviečiami dalyvauti laidotuvėse ir suteikti jam paskutinį patarnavimą ir atsisveikinimą. Nuliudę liekame

Moteris, Dukterys, Sunai, Žentai, Anukė ir Giminės.

Laidotuvėse patarnauja graborius A. Masalskis. Boulevard 4139

JUOZAPAS EUDEIKIS IR TĖVAS

GRABORIAI

Nežiurint kur gyveni musų patarnavimas prieinamas už NAUJĄ MAŽESNĘ KAINĄ
LAVONĄ PERKELIAM DYKAI
30 Metų Skirtingo Patarnavimo
Pašaukite REPUBLIC 8340 dėl eksperto patarnavimo ir žemesnės kainos. Vienoj vietoj

5340 South Kedzie Avenue

SENIAUSIA IR DIDŽIAUSIA ĮSTAIGA CHICAGOJE

J. F. EUDEIKIO graborių įstaiga yra seniausia, turi daugiausia šermenų, todėl gali pigiau patarnauti.

J. F. EUDEIKIS yra vienatinis lietuvių graborius, kuris turi įrengęs grabų dirbtuvę.

Puikiausios, moderniškai įrengtos trys koplyčios su vargonais DYKAI dėl šermenų.

Nuliudimo valandoje, pašaukite šią įstaigą.

J. F. EUDEIKIS

LIETUVIŲ GRABORIUS
DIDYSIS OFISAS
4605-07 SO. HERMITAGE AVE.
Visi Telefonai YARDS 1741—1742 CHICAGO, ILL.

DR. VAITUSH, OPT.
LIETUVIS
Optometrically Akių Specialistas
Palengvins akių įtempimą, kuris esti priežastimi galvos skaudėjimo, svaigimo akių aptemimo, nervuotumo, skaudamą akių karštį, atitaiso trumparegystę ir toliregystę. Prirengia teisingai akinius. Visuose atsitikimuose egzaminavimas daromas su elektra, parodančia mažiausias klaidas. Specialė atyda atkreipiam į mokyklos vaikus. Kreivos akys atitaisomos. Valandos nuo 10 iki 8 v. Nedėliomis pagal sutartį. Akinių kainos per puse pigiaus, kaip buvo pirmiaus.
Daugely atsitikimų akys atitaisomos be akinių. Kainos pigiau kaip pirmiau.
4712 South Ashland Ave.
Phone Boulevard 7589

Tel. Yards 1829
DR. G. SERNER
LIETUVIS OPTOMETRISTAS

Pritaiko Akinius
Kreivas Akis
Ištaiso.
Ofisas ir Akinių Dirbtuvė
756 West 35th St.
kampas Halsted St.
Valandos nuo 10—4, nuo 6 iki 8
Nedėliomis pagal sutartį.

Lietuvės Akušerės

Mrs. ANELIA K. JARUSH

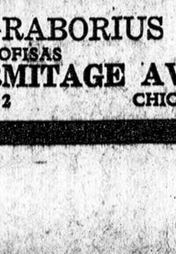

Physical Therapy & Midwife
6109 *South Albany Avenue*
Phone
Hemlock 9252
Patarnauja prie gimdymo namuose ar ligoninėse, duodu massage, electric treatment ir magnetic blankets ir t. t. Moterims ir merginoms patarimai dovanai.

Graboriai

Tel. Victory 4088
Dieninis ir Naktinis Patarnavimas
Pilnai užbaigtas Palaidojimas taip žemai kaip $75.00
Pavlavičia Undertaking Company
Inkorporuota
HENRY W. BECKER
(Balsamuotojas su Laisniu)
3238 So. Halsted St.
CHICAGO, ILL.

Telefonas Yards 1138
Stanley P. Mažeika
Graborius ir Balzamuotojas
Moderniška Koplyčia Dovanai
Turiu automobilius visokiems reikalams. Kaina prieinama.
3319 Auburn Avenue
CHICAGO, ILL.

J. F. RADZIUS
Incorporated
LIETUVIŲ GRABORIUS
Palaidoja už $25.00 ir augščiau
Moderniška koplyčia dykai.
668 W. 18th St. Tel. Canal 6174
CHICAGO, ILL.

SIMON M. SKUDAS
GRABORIUS IR BALSAMUOTOJAS
Patarnavimas geras ir nebrangus.
718 W. 18th St.
Tel. Monroe 3377

Phone Boulevard 4139
A. MASALSKIS
Musų Patarnavimas laidotuvėse ir kokiame reikale visuomet esti sąžiningas ir nebrangus todėl, kad neturime išlaidų užlaikymui skyrių.
3307 Auburn Ave.
CHICAGO, ILL.

Tel. Lafayette 3572
J. Liulevičius
GRABORIUS ir BALSAMUOTOJAS
Patarnauja Chicagoje ir apielinkėje.
Didelė ir graži koplyčia dykai.
4092 ARCHER AV.

I. J. ZOLP
GRABORIUS
1646 West 46th St.
Tel. Boulevard 5203 ir 8413
1327 So. 49th Ct.
Tel. Cicero 3724. Koplyčia dykai

Lachavich ir Sunus
LIETUVIS GRABORIUS
Patarnauja laidotuvėse kuopigiausiai. Reikale meldžiame atsišaukti, o musų darbu busite užganėdinti.
Tel. Canal 2515 arba 2516
2314 W. 23rd Pl., Chicago
SKYRIUS:
1439 S. 49 Ct., Cicero, Ill.
Tel. Cicero 5927

J. J. BAGDONAS
Lietuvių Graborius
Liudnoj Valandoj Pašaukite Mane
2506 West 63rd St.
Tel. REPUBLIC 3100

Tel. Cicero 2109 ir 859 J
Antanas Petkus
Graborius
KOPLYČIA DYKAI
4830 West 15th St.
CICERO, ILL.

Lietuviai Daktarai
Amerikos Lietuvių Daktarų Draugijos Nariai.

DR. C. K. KLIAUGA
Dentistas
Valandos nuo 9—9
2420 W. Marquette Rd.
arti Western Avenue
Phone HEMLOCK 7828

A. L. Davidonis, M.D.
4910 So. Michigan Avenue
Tel. Kenwood 5107
VALANDOS:
nuo 9 iki 11 valandai ryte;
nuo 6 iki 8 valandai vakare.
apart šventadienio ir ketvirtadienio.

Phone Boulevard 7042
DR. C. Z. VEZEL'IS
Dentistas
4645 So. Ashland Ave.
arti 47th Street
Valandos nuo 9 iki 8 vakare
Seredoj pagal sutartį.

DR. T. DUNDULIS
GYDYTOJAS IR CHIRURGAS
4142 *ARCHER AVENUE*
Telefonas Virginia 0036

DR. A. L. YUŠKA
2422 W. *Marquette Rd.*
kampas 67th ir Artesian Ave.
Telefonas Grovehill 1595
Valandos nuo 9 iki 11 ryto, nuo 2-4 ir 7-9 po pietų, seredomis po pietų ir nedėliomis pagal susitarimą.

Res. 6600 *South Artesian Avenue*
Phone Prospect 6659
Ofiso Tel. Canal 0257
DR. P. Z. ZALATORIS
GYDYTOJAS IR CHIRURGAS
1821 *So. Halsted Street*
CHICAGO, ILL.

Daktaras V. A. Šimkus
GYDYTOJAS IR CHIRURGAS
Gydo savo ofise patinusias, išpurtusias blauzdų gyslas
Valandos nuo 1 iki 4 ir nuo 7 iki 9 v.
Nedėliomis nuo 10 iki 12.
3343 *South Halsted Street*
Tel. Boulevard 1401

Dr. Strikol'is
Gydytojas ir Chirurgas
Ofisas: 4645 S. ASHLAND AVE.
Ofiso val.: Nuo 2 iki 4 ir nuo 6 iki 8 vak. Nedėlioj pagal sutarimą
Ofiso Tel.: Boulevard 7820
Namų Tel.: Prospect 1930

Phone Canal 6122
DR. S. BIEŽIS
GYDYTOJAS IR CHIRURGAS
2201 West 22nd Street
Valandos: 1—3 ir 7—8
Seredomis ir nedėliomis pagal sutartį
Rezidencija 6631 *So. California Ave.*
Telefonas Republic 7868

Lietuviai Daktarai

A. MONTVID, M. D.
West Town State Bank Bldg.
2400 W. *Madison St.*
Val. 1 iki 3 po pietų, 6 iki 8 vak.
Tel. Seeley 7330
Namų telefonas Brunswick 0597

DR. C. KASPUTIS
DENTISTAS
Grįžo iš Europos ir vėl praktikuoja senojoj vietoj.
VALANDOS: 10-12 A. M. 2-6 P. M. 7-9 P. M. Sekmadieniais ir ketvirtadieniais pagal susitarimą.
3335 So. Halsted St.
Tel. BOULEVARD 9199

Ofiso ir Rez. Tel. Boulevard 5914
DR. NAIKELIS
756 W. 35th St.
(Cor. of 35th & Halsted Sts.)
Ofiso valandos: nuo 2-4, nuo 7-9
Nedėldieniais pagal sutartį.

Lietuviai Daktarai

DR. MARGERIO
PRANEŠIMAS
Persikėliau į erdvesnę ir patogesnę vietą
3325 So. Halsted St.
Valandos: nuo 10 ryto iki 2 po pietų ir nuo 6 iki 8 vakare
Šventadieniais nuo 10 iki 12
Phone Boulevard 8483

Ofiso Tel. Boulevard 5913
Rez. Tel. Victory 2343
DR. BERTASH
756 W. 35th St.
(Cor. of 35th & Halsted Sts.)
Ofiso valandos nuo 1-3, nuo 6:30-8:30
Nedėldieniais pagal sutartį

Ofiso tel. Lafayette 7031
Dr. V. E. Siedlinskis
DENTISTAS
4143 Archer Avenue

A. K. Rutkauskas, M.D.
4442 *South Western Avenue*
Tel. Lafayette 4146
VALANDOS:
nuo 9 iki 11 valandai ryto
nuo 6 iki 9 valandai vakaro

Įvairus Gydytojai

Phone Armitage 2822
DR. W. F. KALISZ
1145 *Milwaukee Avenue*
Valandos: 12 iki 2 ir 6 iki 8 P. M.
Seredos vakare uždaryta
Nedėlioj pagal sutartį.

DR. HERZMAN
— IŠ RUSIJOS —
Gerai lietuviams žinomas per 35 metus kaipo patyręs gydytojas chirurgas ir akušeris.
Gydo staigias ir chroniškas ligas vyrų, moterų ir vaikų pagal naujausius metodus X-Ray ir kitokius elektros prietaisus.
Ofisas ir Laboratorija:
1025 W. 18*th St., netoli Morgan St.*
Valandos: nuo 10—12 pietų ir nuo 6 iki 7:30 val. vakaro.
Tel. Canal 3110
Rezidencijos telefonai
Hyde Park 6755 *ar Central* 7464

DR. CHARLES SEGAL
Praktikuoja 20 metai
OFISAS
4729 *South Ashland Ave.*, 2 *lubos*
CHICAGO, ILL.
SPECIALISTAS DŽIOVOS Moteriškų, Vyriškų ir Vaikų ligų
OFISO VALANDOS:
Nuo 10 iki 12 val. ryte, nuo 2 iki 4 val. po pietų ir nuo 7 iki 8:30 val. vakaro. Nedėl. nuo 10 iki 12 v. dieną
Phone Midway 2880

Telefonas Yards 0994
Dr. MAURICE KAHN
4631 *South Ashland Avenue*
Ofiso valandos:
Nuo 10 iki 12 dieną, 2 iki 3 po pietų 7 iki 8 val. Nedėl. nuo 10 iki 12
Rez. Telephone Plaza 3200

Ofiso: Tel. Victory 6893
Rez. Tel. Drexel 9191
DR. A. A. ROTH
Rusas Gydytojas Chirurgas
Specialistas odos ligų ir veneriškų ligų
Ofisas 3102 So. Halsted St.
Kampas 31st Street
Val.: 10—11 v. ryto, 2—4, 7—9 v. v.
Nedėliomis ir šventadieniais 10—12

Advokatai

K. P. GUGIS
ADVOKATAS
MIESTO OFISAS:
127 *N. Dearborn St., Rooms* 1431-1434
Telefonai Central 4410-4411
Valandos: nuo 9 ryto iki 4 po pietų
Gyvenimo vieta
3323 *South Halsted Street*
Tel. Boulevard 1310
Valandos: nuo 6 iki 8:30 val. kiekvieną vakarą, išskyrus ketverga
Nedėlioj nuo 9 iki 12 ryto.

A. A. SLAKIS
Advokatas
Miesto ofisas 77 W. *Washington St.*
Room 905 Tel. Dearborn 7966
Valandos: 9 ryto iki 4 po pietų
Vakarais: Utarn. ir Ketv.—6 iki 9 val.
4145 *Archer Ave. Tel. Lafayette* 7337
Namų Tel. Hyde Park 3395

John Kuchinskas
LIETUVIS ADVOKATAS
2221 W. 22nd St.
CANAL 2552
Valandos: Seredoj ir Pėtnyčioj 9 iki 6
Panedėly, Utarninke, Ketverge ir Subatoj 9 iki 8.

JOSEPH J. GRISH
Lietuvis Advokatas
4631 *South Ashland Ave.*
Tel. Boulevard 2800
Rez. 6515 *So. Rockwell St.*
Tel. Republic 9723

JOHN B. BORDEN
LIETUVIS ADVOKATAS
105 W. Monroe St., prie Clark
Telefonas State 7680: Valandos 9—5
W. Side: 2201 W. 22 St. (Cermak Rd)
Panedėlio, Seredos ir Pėtnyčios vak. 6 iki 9
Telefonas Canal 6122
Namai: 6459 S. Rockwell Street
Utarninko, Ketverge ir Subatos vak. 7 iki 8
Telefonas Republic 9600

Tarp Chicagos Lietuvių

Dvi lietuvės dainininkės dainuos operose Goodman teatre

Helena Bartush ir B. Drangelienė Chicago Operatic Art Theatre repertuare

Dvi lietuvės, p. Helena Bartush ir Barbora Drangelienė, dalyvaus keturiose operose, kurias Chicago Operatic Art Theatre statys Goodman teatre laike spalių mėnesio, kaip praneša Edoardo Sacerdote "N-oms", tos muzikalės organizacijos vedėjas.

Be lietuvių dainininkių, operose dainuos Martha Blacker, Janet Fairbanks, Luella Feiertag, Olga Saga, Frieda Savini, etc. Anot p. Sacerdote, Goodman teatre bus pastatyta "Don Giovanni"--"Don Žuanas", "Traviata", "Manon" ir "Werterz". Visi minėti dainininkai vienu ar kitu laiku yra pasižymėję scenoje ir manoma, kad operų pastatymai bus pasekmingi dailės žvilgsniu. Kreipiama ypatinga atyda į kostiumus ir sceneriją.

P-a H. Bartush dažnai dalyvauja lietuvių parengimuose ir turi nemažą pasisekimą. Paskutiniu kartu ji dalyvavo lietuvių Dienoje, Pasaulinėje Parodoje, kur yaptingai spindėjo duete su J. Babravičium. Ji yra mezzo-soprano. Jos mokytoju yra organizacijos vedėjas E. Sacerdote.

Permainos SLA. 260 kuop. valdyboje; Mačiukas pasitraukė

Į jo. iždininko vietą, išrinktas J. S. Vitkus

MARQUETTE PARK.— SLA. 260 kuopos mėnesinis susirinkimas įvyko 2 d. rugpiučio. Jis buvo šaukiamas atvirutėmis, bet narių atsilankė ne per daugiausiai.

Finansų sekretorius pranešė, kad narys, drg. Benzinas, jau atsisakė nuo pašalpos, kuri yra jam pripažinta. Serga drg. Urbonas, bet tikima, kad greitai pasveiks.

Taipgi vienas naujas narys gautas su persikėlimo lakštu iš 105 kuopos. K. J. Mačiukas, tai yra senas SLA. 260 kuopos iždininkas, pridavė savo rezignaciją, prižadėdamas ir toliau darbuotis del SLA. ir 260 kuopos. J. S. Vitkus, kuopos iždo globėjas likosi nominuotas ir išrinktas 260 kuopos iždininku, o iždo globėju išrinktas Mikolaitis. Buvo iškeltas sumanymas, kad surengti išvažiavimą į girias, bet su sąlyga, kad tik vienos moterys jeitų į komitetą. Taip ir nutarta ir išrinkta komisija tik vienų moterų, pp. Kairienė, Grybienė, Pužauskienė, Kunčienė, Jučienė, Gudelaitė. Jos turi susirasti vietą ir visą ką tvarkyti.

260 kuopos narės žada surengti išvažiavimą kokio dar nėra buvę.—**M. Pallock.**

Sušelpkime kun. M. X. Mockų

Per ilgus metus dirbęs Amerikos lietuvių tarpe, kun. M. X. Mockus susilaukė senatvės, neteko jėgų ir uždarbio pragyvenimui ir dabar atsidurė labai vargingoj padėty. Vargiai rasime Amerikos lieutvių tarpe kitą tokį visuomenės veikėją, kuris butų tiek daug prakalbų pasakęs, tiek daug musų knygų ir laikraščių išplatinęs, kiek jų išplatino M. X. Mockus, dirbdamas šioje srityje. Mockus pasižymėjo ne tik kaipo gabus biblijos ir religijos kritikas, bet kartu daug padirbėjo lietuvių darbininkų labui lietuvybės sustiprinimui ir palaikymui lietuviškumo išautėjančių Amerikos lietuvių tarpe. Visą savo gyvenimą jis dirbo savo viengenčių tarpe, kol jėgos jo neapleido.

Dabar šis laisvos minties skelbėjas susilaukė senatvės, neteko pajėgų užsidirbti pragyvenimą ir pateko labai vargingon padėtin. Gegužės 8 dieną, 1932 m. įvykęs Mockaus draugų pasitarimas įsteigė Šelpimo Fondą. Todel mes žemiau pasirašiusieji, šiuomi laišku kreipiamės į Tamstą ir į lietuvių visuomenę, prašydami pasigailėti seno kovotojo su prietarais ir sušelpti jį.

Money orderius rašykite vardu Dr. A. L. Graičiunas, 3310 So. Halsted St., Chicago, Ill. O laiškus adresuokite: Jos. Lapaitis, 1739 South Halsted St., Chicago, Ill.

Dr. A. L. Graičunas, iždi.,
Jos. Lapaitis, rašt.

Mockaus adresas yra sekantis: M. X. Mockus, 3342 S. Halsted Street, Chicago, Ill.

HEIDELBERG DUELISTS in ACTION — CHANCELLOR HITLER

Vokietijos nazių kancleris Hitleris atnaujino dvikovas Vokietijos universitetuose ir studentai išnaujo siekiasi "garbės žymių" — supiaustyto veido. Viršuj — "garbingai" rundais atžymėtas studento veidas. Apačioj — Heidelberg studentų dvikovos. Hitlerio patvarkymu, be septynių dvikovų negalima įstoti į studentų korporaciją.

Tai pagedęs musų "svietas"

Tai pagedęs musų svietas,
Net yra sunku apsakyti.
Karčiais nuodais rod's aplietas,
Nepajėgiu aprašyti.
Kas įvyko, kad taip staiga
Pasimainė jų veidai,
Kas pasėjo piktą diegą—
Kad vien auga tik vaidai?
Ar prastuolis, ar mokytas,
Jaučias kas nors aš esu.
Jis išlavintas, aptašytas—
"Kas prieš mane esi tu".
Čia pavydas viešpatauja,
Šventą tiesą aš sakau.
Kerštas siausti nepaliauja,
Aš teisybės nematau.
Kamgi buti žemadušiu,
Vardą savo kam paminti,
Kam žengt prie žemųjų rušių—
Tas negražu pripažinti.
Visad mano taip puikuoliai:
"Aš pasauly mokyčiausias."
Pamokyti ar varguoliai
Stato ribas kuo griežčiausias.
Mokslą, grožį, garbę aukštą,
Nepelnytą nor aprėpti.
Kitam saiką duoda šaukštu,
Sau gi pilnu glėbiu griebti.
Jei tu nori but garbingu,
Savo darbu tai pelnyk.
Jei nori buti išmintingu,
Tikros meilės įsigyki.

—L. A.

Darbo sekretorė Frances Perkins, kad arčiau susipažinti su geležies darbininkų gyvenimu, lankėsi Pittsburgho geležies liejiklose ir darbininkų butuose. Paveikslėlyje sekretorė kalbasi su liejiklos darbininku, kad išgirsti darbininkų nuomonę apie padėtį liejiklose.

Į metus 18-tos apielinkės banko depozitai padidėjo 280%

The Halsted Exchange National Bank of Chicago auga

Per paskutinius dvyliką mėnesių depozitai Halsted Exchange National Bank, Halsted ir 19th Place pakilo net 300%, kaip pasirodo iš banko stovio balanso, kuris buvo išleistas šiomis dienomis. Dabartiniu laiku jie siekia $1,190,448,07, kuomet tuo pačiu laiku 1932 metais jie tesiekė—$310,882,62.

Sekama tabelė parodo, kaip banko depozitai lapisniškai augo: liepos mėn. 1 d., 1932 — $310,882,62; lapkričio 1 d., $363,162.90; gruodžio 31 d., 1932—$480,672.42; kovo 31 d., 1933—928,264.06 ir liepos 1 d., 1933—$1,190,448.07. 280% padidėjimas.

Šis bankas yra nacionalis ir priklauso prie federalio rezervo sistemos. Jo prezidentas yra C. F. Kuehnle, Jr.

Garsinkitės "N-nose"

KC BAKING POWDER
Full Pack
No Slack Filling
SAME PRICE today AS 42 YEARS AGO
25 ounces for 25¢
Double Tested! Double Action!
MILLIONS OF POUNDS USED BY OUR GOVERNMENT

KRAFT alone gives you FULL natural flavor in packaged American Cheese pasteurized

● Kraft American and Kraft Pimento in new packages and foil-wrapped loaves.

LISTERINE
relieves
SORE THROAT

Listerine beveik momentaliai užmuša turinčias bendrumo su paprastais šalčiais bakterijas! Tas palengvina jusų gerklę, kada bakterijos ją suskaudina. Ir Listerine yra taipjau labai veiksminga *neprileidime* šalčio. Atsargus studijavimas 102 žmonių laike 2½ žiemos mėnesių parodė, kad tie, kurie plauna gerklę su Listerine tiktai ⅓ tesirgo šalčiais, turėjo ⅓ trumpesnius ir ¾ lengvesnius už tuos, kurie nesiplovė. Lambert Pharmacal Co., St. Louis, Mo.

Reduces COLDS 66%

Specialis išpardavimas M. B. Sach & Co. įstaigoje

Šiandien, rugp. 14 d., Morris M. Sach and So., 6638 So. Halsted street, įstaigoje įvyks specialis išpardavimas, kuris reikšmingas tuo, kad yra susijungęs su prezidento Roosevelto NRA kodeksu. Įvykis nusitęs nuo ankstaus ryto iki vėlaus vakaro.

Pereitais metais krautuvėje įvyko panašus išpardavimas ir anot laikraščių pranešimų, apie 18,000 minia žmonių susirinko prie krautuvės, sutrukdė komunikaciją, tiek užkimšo gatves, kad reikėjo policijos ir ugniagesių komandų, kad minią sutvarkyti. Tikima, kad ir šiais metais išpardavimas sutrauks didelę minią pirkėjų. (Apg.)

Peter Conrad
Fotografuoju jusų namuose arba studijoj
6023 S. Halsted St.
(Jansen Stud.)
Res. 730 W. 62nd St.
Tel. Englewood 5840

Moderniškas Hotelis
Savininkas CHAS SHATTAS
Pigesnės ir tinkamesnės vietos apsigyventi niekur nesurasite. Tik pagalvokite: geras alus, o užkandžiai dykai; galima vartoti kitchenette. Kainos nuo $1.50 ligi $3.00.
1843 So. Halsted St.
Tel. Monroe 5533
CHICAGO, ILL.

CRANE COAL CO.
5332 So. Long Ave.
Chicago, Ill.
TEL. REPUBLIC 8402

Visos anglių kompanijos pakėlė anglių kainas, taip augštai, kad žmonėms sunku bejpirkti, o CRANE COAL KOMPANIJA vietoj pakėlimo kainų dar nupigino. Kam reikia anglių, telefonuokit tuojaus, gausit apie vieną dolerį pigiau negu kur kitur—Telefonas REPUBLIC 8402

MADOS MADOS

2725

2725 — Naujoviškai pasiuta suknelė del augesnės moteries arba panelės. Sukirptos mieros 36, 38, 40, 42, 46 ir 48 colių per krutinę.

Norint gauti vieną ar daugiau viršnurodytų pavyzdžių, prašome iškirpti paduotą blankutę arba priduoti pavyzdžio numerį, pažymėti mierą ir aiškiai parašyti savo vardą, pavardę ir adresą. Kiekvieno pavyzdžio kaina 15 centų. Galima prisiųsti pinigus arba pašto ženkleliais kartu su užsakymu. Laiškus reikia adresuoti:

Naujienų Pattern Dept., 1789 So. Halsted St., Chicago, Ill.

NAUJIENOS Pattern Dept.
1789 S. Halsted St., Chicago.
Čia įdedu 15 centų ir prašau atsiųsti man pavyzdį No. .....
Mieros ..... per krutinę
.....
(Vardas ir pavardė)
.....
(Adresas)
.....
(Miestas ir valstija)

Siųskit pinigus per NAUJIENAS

Chrysler ir Plymouth

Pirma pirkimo naujo arba vartoto Automobilio širdingai kviečiame pamatyti Vėliausios Mados Chrysler ir Plymouth Automobilius, kurie turi moderniškiausius ištobulinimus ir iki kolei kainos labai nužemintos kaip taiCHRYSLERIS $745.00 F. O. B., o PLYMOUTH tiktai $445 F. O. B. Taigi nepraleiskite geros progos pamatykite naujus CHRYSLER ir PLYMOUTH automobilius pas Teisingiausią Automobilių Įstaigą
Balzekas Motor Sales
4038 ARCHER AVE.
Tel. Lafayette 2082
STANLEY P. BALZEKAS, Sav.

B. R. PIETKIEWICZ & CO.
MORTGAGE BANKERS
REAL ESTATE
Biznis pamatuotas teisingumu
INSURANCE, NOTARY PUBLIC
PERKAM LIETUVIŠKUS BONUS
SIUNČIAM PINIGUS Į LIETUVĄ
LAIVAKORČIŲ AGENTURA
Prisirašykite į musų spulką
TEL. LAFAYETTE 1083
2608 West 47th St.,

Ar žinote, kad

daug metų patyręs Real Estate - ninkas suteikia draugiškus patarimus ir rupestingai atlieka sekančius reikalus:
PADARO legališkas notas prašalinimui rendauninkų nemokančių rendos. Gamina ir peržiuri visokius raštus pirkime ir pardavime visokio turto.
APDRAUDŽIA nuo ugnies namus, rakandus, automobilius ir kitas nuosavybes į saugiausias apdraudos kompanijas.
PARDUODA ir maino visokius namus, lotus farmas ir biznius visur.
PASITEIRAVIMAS jums nieko nekainuos, kreipkitės asmeniškai ar laiškais sekančiai.
Joseph Yushkewitz
3647 Archer Ave. Chicago, Ill.

CLASSIFIED ADS

Automobiles

PATYRĘS automobilio mekanikas pataiso jusų namuose visokių išdirbysčių automobilius už labai prieinamą kainą.
P. WALTERAITIS,
Telefonas Lafayette 1329

Educational
Mokyklos

PRIVATIŠKOS PAMOKOS
Anglų kalbos, Aritmetikos, Matematikos, Abelno Mokslo, Braižimo, High School ir Kolegijos Inžinerijos, taipgi prirengiu prie Valstijos egzaminų.
SUTTER
228 N. LaSalle St.,
Tel. Central 3649,
Atsičaukite nuo 9 v. ryto iki 9 v. vak.

Financial
Finansai-Paskolos

PASKOLOS
Skolinam pinigus lietuviams ant pirmų morgičių iki $2500, lengvais išmokėjimais, atsišaukite ypatiškai.
2221 W. 22 St., Chicago, Ill.

CLASSIFIED ADS

Business Service
Biznio Patarnavimas

Business Service
Biznio Patarnavimas

AR JUSŲ STOGAS KIAURAS?
Mes padarome experto darbą už jusų žačių kainą. Mes taipgi cinuojame, caip tai rynas, "down spots" ir tt.
BRIDGEPORT ROOFING CO.
3216 So. Halsted St.
Tel. Victory 4965

NAMŲ SAVININKŲ ATYDAI
Musų biuras suteiks patarimus namų savininkams reikale nesusipratimų su rendauninkais. Maža narinė mokestis. Expertų patarimas visose namų savininkų ir rendauninkų reikalais. Mes neturime skyrių. Atdara kasdien nuo 8 val. ryto iki 8 val. vak. Šventadieniais nuo 10 ryto iki piet. Įžymus namai originalio ir vieninteliо namų savininkų biuro Chicagoje.
LANDLORDS BUREAU OF CHICAGO
Inkorporuotas
1642 West Division St.
Tel. Armitage 2951-2952
Mes esame jau šiuo adresu virš 40 metų

—o—

Tel. Yards 3408
VICTOR BAGDONAS
Perkraustome ant vietos
Nuvežame ir į tolesnias vietas
Supakavimas, Storage, Crating
Persiuntimas
RAKANDŲ IR PIANŲ PERKRAUSTYTOJAS
3358 So. Halsted St. Chicago, Ill.

SALES TAX-US
išpildo
VARKALA
Auditorius
3241 So. Halsted St.
Tel. Victory 7188

Miscellaneous for Sale
Įvairus Pardavimai

KAILINIAI KAUTAI
Gražus kailiniai kautai parsiduoda už nesumokėtą balansą. Hudson Seal $50, Squirrel $50, Raccoon $45, tikras Mink $150. Parodomi ekonomijos sekcijoje.
MILLER & CO.,
166 N. Michigan Ave.,
atdara kas vakarą iki 9 val.

Furniture & Fixtures
Rakandai-Įtaisai

PARDAVIMUI "slicing machine" ir baltos svarstyklės, labai pigiai.
6955 So. Talman Ave.

Monroe 2662-3
A. NORY AND CO., Inc.
Piešėjai, Dealeriai ir Išdirbėjai Aludžių ir Restaurantų Įrengimų. Taipgi Stalų ir Kedžių.
2018 So. Halsted St.

Help Wanted—Female
Darbininkių Reikia

MERGAITĖ abelnam namų darbui ir pagelbėti kudikį prižiurėti, turi but darbšti ir gyventi ant vietos.
Mrs. Tatar, 1112 W. Marquette Rd.

Business Chances
Pardavimui Bizniai

RESTAURANTAS ant pardavimo su alum, biznis labai geras ir seniai išdirbtas, bet esu priverstas apleisti. Priežastį patirsite ant vietos.
3457 S. Halsted St.

PARDUODU pilnai įrengtą užeigą. Atdara per 5 metus. Aš turiu kita biznį. Kreipkitės: 852 W. 69th St.

ANT PARDAVIMO 2 krėslų barbernė, vieta gera, pigiai. Veikite greitai, savininkas turi kitą biznį.
6812 So. Western Ave.

PARSIDUODA cigarų ir saldainių krautuvė, biznis išdirbtas per 10 metų. Vienai moteriai perdaug darbo.
728 W. 14 Pl.

Real Estate For Sale
Namai-Žemė Pardavimui

MURINIS bungalow 5 kambariai kaip nauji, gražiai dekoruoti, moderniški namai, vandeniu šildomi, su Alyvos burneriu, plieno konstrukcijos $5800, ant lengvų išlygų. Savininkas
6317 So. Talman Ave.

PASAULINĘ PARODĄ LANKYS DAUG LIETUVIŲ IŠ KITŲ MIESTŲ!!!

Per visą vasaros laiką lietuviai iš kitų miestų atvažiuos Chicagon atlankyti Pasaulinę Parodą.

Daugelis jų apsistos čia ilgesniam laikui — todel jiems bus reikalinga vieta apsigyvenimui.

Kodel jums nepagarsinti tą liuosą kambarį, kurį jus nevartojate ir kuris gali jums atnešti keletą ekstra dolerių?

Padarykite tai šiandien — Jums tai kainuos labai mažai.

Pašaukite

CANAL 8500