The First and Greatest Lithuanian Daily in America
NAUJIENOS
THE LITHUANIAN DAILY NEWS
PUBLISHED BY THE LITHUANIAN NEWS PUB. CO., INC.
1739 South Halsted Street, Chicago, Illinois
Phone CANal 8500
Pirmas ir Didžiausias Lietuvių Dienraštis Amerikoje

NAUJIENOS
The Lithuanian Daily News

Entered as second-class matter March 7, 1914 at the Post Office at Chicago, Ill., under the Act of March 3, 1879

The First and Greatest Lithuanian Daily in America
NAUJIENOS
THE LITHUANIAN DAILY NEWS
PUBLISHED BY THE LITHUANIAN NEWS PUB. CO., INC.
1739 South Halsted Street, Chicago, Illinois
Phone CANal 8500
Pirmas ir Didžiausias Lietuvių Dienraštis Amerikoje

VOL. XXII | Kaina 3c | Chicago, Ill., Pirmadienis, Kovo-March 18 d., 1935 | No. 65

Vokietija atvirai ginkluojas, įveda konskripciją

Turės 540,000 karių armiją

Vokietija atmetė Versallės sutartį ir pradeda atvirą ginklavimąsi, įvesdama verstiną kareivivimą. Visa Europa sujudusi

BERLYNAS, kovo 17.— Vokietijos "tautos vadas" (Reichsfuhrer) Hitleris padarė visai netikėtą žingsnį, viešai atmesdamas draudžiančią Vokietijos atsiginklavimą Versallės sutartį ir atsteigdamas Vokietijos senąją verstino kareiviavimo—konskripcijos—sistemą.

Hitleris savo paskelbime sako, kad atsteigus konskripciją—vertiną kareiviavimą, Vokietija laikys mažiausia keturius sykius didesnę amiją, negu leidžia Versallės sutartis. Versallės sutartis leidžia Vokietijai turėti 100,000 kareivių, kuomet dabar Hitlerio kabinetas nutarė užlaikyti 36 divizijų armiją, taig nuo 360,000 iki 540,000 kareivių.

Hitleris savo dekrete sako, kad Vokietija buvusi priversta tą žingsnį padaryti todel, kad ir kitos valstybės neišpildė savo pažado ir nenusiginklavo, kaip buvo numatoma taikos sutartyje. Atpenč, dabar valstybės dar labiau ginkluojasi ir dar niekad jos nėra tiek daug kalbėjusios apie karą, tad "Vokietija pasijuto esanti priversta stvertis priemonių savo apsaugai".

Vokietijos militaristai krykštauja

Šis netikėtas Hitlerio žingsnis sujudino visą Europą ir pasėjo tarp valstybių dar didesnį nepasitikėjimą. Tečiaus pačioje Vokietijoje, kur karinis upas ir troškimas pagiežos tebėra nepaprastai stiprus, šis Hitlerio dekretas buvo pasitiktas labai entuziastingai. "Gėdos retežiai liko sutraukyti", šaukia patriotai ir militaristai.

Naciai ir militaristai suruošė skubias krykštaujančias demonstracijas ir ėjo prie Hitlerio rumų sveikinti savo vadą, o jaunieji naciai tik ir tekalba vien apei tai kokią kariuomenės šaką jie pasirinks.

Prieš karą Vokietija turėjo 870,000 kareivių kariuomenę. Tai buvo stipriausia karinė mašina pasaulyje. Iki karo pabaigos Vokietija į karo lauką buvo pasiuntusi 11,000,000 kareivių.

Be reguliarės konskriptuotos kariuomenės, naciai turės ir didelę atsargą, nes per pastaruosius kelis metus veik visi vokiečiai, neaplenkiant mokyklų vaikus ir dirbtuvių darbininkus, buvo stropiai lavinami kariavimo. Atėjus karui, visi jie galėtų buti pašaukti kariuomenėn jau kaipo išlavinti kareiviai.

Naciai nesitiki didelių komplikacijų

Nacių valdžia, atvirai sulaužydama Versallės sutartį, nesitiki rimtų komplikacijų. Pasaulis jau ir taip žinojo apie slaptą Vokietijos atsiginklavimą ir vistiek nieko nedarė. Be to nesenai Hitlerio dešinioji ranka, Goering, paskelbė, kad civiliai oro sporto kliubai liko įtraukti į armiją ir kad tuo Vokietija pradeda atvirą atsiginklavimą ore. Tuo jau buvo parodyta, kad einama prie Versallės sutarties laužymo.

Naciai mano, kad kitos valstybės tik pasitenkins išmetinėjimais ir pabarimais, o gal prisiųs dar protestų, ir tuo dalykas baigsis.

Konservatyviškesni nacių kabineto nariai siulę palaukti su dekreto paskelbimu iki kovo 26 d. kai atvyks į Berlyną Anglijos užsienio reikalų ministeris Simon, kad su juo tuo klausimu pasitarti. Jie tikėjosi gauti Anglijos pritarimą.

Bet tuo laiku Francija dvigubai prailgino kareiviavimą (nuo vienų iki dviejų metų). Hitleris tada staigiai nutraukė savo atostogas Bavarijos kalnuose, sugryžo į Berlyną ir paskelbė savo dekretą.

Tuojaus apie tai tapo pranešta per radio ir taipjau oficialiai pranešta svetimų valstybių atstovams. Taipjau pirmą kartą nuo pereitų metų vasaros liko pašaukti užsienio korespondentai ir jiems liko įteiktas dekretas.

Hitlerio dekretas yra gana taikus ir jame nėra jokių grumojimų. Smulkmenas apie didį armijos ir ilgumą kareiviavimo paskelbsianti karo ministerija kai jau bus paruošti visi planai.

VISA EUROPA SUJUDUSI DEL VOKIETIJOS GINKLAVIMOS

PARYŽIUS, k. 17. —Francija yra labai susirupinusi del Vokietijos atviro atsiginklavimo. Ji sakosi apie ruošiamą Vokietijos žingsnį jau senai žinojusi ir vien tik todel dvigubai prailginusi kareiviavimą savo armijoje. Valdžia įsakė savo ambasadoriams tuojaus susižinoti su kitomis valstybėmis, ypač su Anglija ir Italija ir patirti jų nusistatymą.

Rusija kaltina talkininkus

MASKVA, k. 17. — Rusijos valdžia atsisakė duoti oficialį pareiškimą. Jos organas Pravda kaltina, kad Hitleris, ruošdamasis sulaužyti Versallės sutartį, pirmiau susižinojo su Paryžium, Londonu ir Rymu ir jie žinoję ką Hitleris ruošiasi daryti. Bet Rusija nepaisanti, nes jos milžiniška armija esanti paruošta.

Simon gal nebevažiuos Berlynan

LONDONAS, k. 17. —Šiandie kabineto nariai susirinks specialiam posėdžiui apsvarstyti susidariusią padėtį delei Vokietijos atmetimo Versallės sutarties ir pradėjimo atviro ginklavimos. Užsienio reikalų ministeris Sir John Simon gal atidės neaprybotam laiku savo kelionę į Berlyną, kur jis turėjo tartis su Vokietija apie atsiginklavimą ir Vokietijos prisidėjimą prie įvairių saugumo sutarčių.

Italija lauks

RYMAS, k. 17. — Italija skaito, kad Vokietija dabar atvirai išėjo prieš talkininkus ir galbut protestuo Berlynui. Bet pirmiau palauks iki sužinos kitų valstybių nusistatymą.

Autrija irgi gal atsteigs konskripciją

VIENNA, k. 17. —Austrijos valdžia paskelbė, kad ji irgi galėut atsteigs konskripciją — verstiną kareiviavimą, bet tik su tautų sąjungos leidimu.

Dabar visi turės didinti ginklavimąsi

PRAGA, k. 17. —Vokietijai pradėjus ginkluotis, Čechoslovakijos laikraščių nuomone, ginklavimąsi turės didinti ir Vokietijos kaimynai, pirmiausia didžiosios valstybės.

JUNGT. VALSTIJOS LAIKYSIS NUOŠALIAI

WASHINGTON, k. 17. — Jnugt. Valstijos del Vokietijos ginklavimos ketina laikytis nuošaliai. Tai esąs Versallės sutartį pasirašiusių valstybių reikalas ir tegul jos vienos veikia.

Tečiaus daugelis mano, kad jei kiltų Europoj karas, tai Jungt. Valstijos neįstengtų išlaikyti neutraliteto ir butų priverstos į tą karą įsimaišyti.

Ernie Dusek — Sandor Szabo

Cleveland, O. — Tokius triukus naudoja dabartiniai ristikai. Čia parodoma, kaip Sandor Szabo "skrenda" ant Ernie Dusek'o.

Kiek dar truksta?

Trans-atlantinio skridimo finanasivimui užbaigti turi buti sukelta	$4,750.00
Kiek įplaukė:	
Jau buvo paskelbta	$131.35
Peter M. Kaitis, Hunlock Creek, Pa.	2.00
J. Sinkus, Chicago	2.00
G. Rymkus, Joliet, Ill.	5.00
VISO	$140.35
DAR TRUKSTA	$4,609.65

Naciai areštavo apie 700 protestonų kunigų

BERLYNAS, k. 17. — Nacių policija briovėsi į bažnyčias ir klebonijas ir sulaikė apie 700 kunigų, kad sunaikinti opoziciją naciams protestonų bažnyčioje. Tie kunigai pasipriešino naciams perskaitydami bažnyčios manifestą prieš nacių pagonizmą.

Potvynio pavojus didėja

ST. LOUIS, Mo., k. 17. — Išsiliejusi White upė gręsia užlieti naujus Missouri ir Arkansas plotus.

15,000 žmonių bėga į saugesnes vietas.

Gelbėjimo darbą labai trukdo vėtros ir dulkių audros.

Sudegė degtinė

PEORIA, Ill., k. 17. —Penn-Maryland Corp., didelių degtinės gamintojų sudegė degtinės valymo dirbtuvė. Kartu sudegė ir labai daug degtinės. Nuostoliai siekia $500,000.

LOS ANGELES, k. 17. — P-lė Ethel Nary Beacker patraukė teisman Michael Cudahy, narį Cudahy šeimynos, kuri valdo dideles skerdyklas, reikalaudama $200,000 atlyginimo už sulaužymą prižado ją vesti ir už jos suvyliojimą. Jis pametęs ją, kai ji pranešusi, kad jį laukianti kudikio, kuris jai gimė rugs. 5 d.

Leis dienraštį Lietuvos ir Lenkijos suartinimui

RYGA, Latvijoj, kovo 17. — Vietos laikraščiai praneša iš Kauno žinią, kad grupė Lietuvos ir Lenkijos susiartinimo šalininkų ketina pradėti leisti dienraštį, pašvęstą abiejų šių valstybių suartinimui.

Naciai nori visiškai pasigrobti Danzigo miestą

DANZIGAS, k. 17. — Naciai pradėjo smarkią kampaniją pasigrobti visiškon savo kontrolėn šį laisvą miestą, kaip kad jie pasigrobė Saar kraštą. Per ateinančias 3 savaites įvyks apie 1,300 susirinkimų, o valdininkai yra verčiami lankyti nacių mokyklas ir mokintis kaip buti gerais naciais, jei jie nori išlaikyti savo darbus po to, kai naciai bus laimėję miesto rinkimus.

4 žuvo dulkių audroj

KANSAS CITY, Mo., k. 17. —Keturi žmonės nutroško nepaprastai smarkioj dulkių audroj. Dulkių audra buvo taip tiršta, kad už kelių pėdų nieko negalima buvo matyti.

MASKVA, k. 17. — Bolševikų kioksų trustas Lariok pradėjo pardavinėti amerikoniškus "hot dogs", kuriuos rusai vadina "garačije sobaki". "Karšti šunys" taip rusams patiko, kad jų gamyba buvo nepaprastai padidinta.

WASHINGTON, k. 17.—Nuo plaučių uždegimo pasimirė pasitraukęs iš tarnybos rear-admirolas William H. Brownson, 90 m., seniausias laivyno karininkas.

OROVILLE, Cal., k. 17. — Lėktuvai numes maistą užpustytiems Cascade kasykloj 18 mainerių.

MINNEAPOLIS, Minn., k. 17. —Dvi moterys ir kudikis sudegė gaisrui sunaikinus ukio namą. 4 išsigelbėjo.

Federalinė valdžia perėmė šelpimą Ohio valst.

Hopkins kaltina graftą

WASHINGTON, kovo 17. — Federalinis šelpimo administratorius Hopkins paskelbė, kad prezidento Roosevelto įsakymu federalinė valdžia perėmė visą bedarbių šelpimo darbą Ohio valstijoje. Tai padaryta delei pasireiškusio ten šelpimo darbe politinio grafto.

Laiške gubernatoriui Davey (demokratui) Hopkins sako, kad susekta, jog Davey kompanijos komitetas spiria tas firmas, kurios pardavinėja prekes Ohio šelpimo administracijai aukoti gubernatoriaus fondui, kad padengti laike rinkimų pasidariusį deficitą.

Gubernatorius, žinoma, ginasi

COLUMBUS, O., k. 17. — Gubernatorius Davey sako, kad Hopkins iškėlęs labai rinmtus kaltinimus, bet jei turys įrodymus, tai tegul jis, Hopkins, atvykstąs į Ohio valst., stoti į teismą už apšmeižimą.

Kad federalė valdžia perėmė bedarbių šelpimą, jam, gubernatoriui, esą vistiek. Bet jis manąs, kad valstija tą darbą galinti atlikti ekonomiškiau, sutaupindama mažiausia $2,000,000 į mėnesį.

Italijai brangiai kainuos avantiura Abysinijoj

RYMAS, kovo 15.— Oficialiai paskelbta, kad delei Italijos avantiuros Abysinijoj valdžia turės išleisti 78,000,000 lirų daugiau, negu buvo numatyta apsiginklavimo biudžete. Ant tiek išlaidos padidės tik iki birželio 30 d.

Tečiaus, jei nesusipratimai su Abysnija pasidarytų dar didesni, ar net ir karas iškiltų, tai tos išlaidos dar labiau padidėtų.

Tuo tarpu santykiai su Abysinija nė kiek negerėja.

Abysnija irgi ruošiasi ir į Yemen atplaukęs laivas su 20,000 šautuvų, kurie esą gabenami Abysinijon. Šautuvai esą iš Rusijos.

8 žuvo minai išsprogdinus valtį

ATHENAI, kovo 17. —Mina, kurią valdžia padėjo Salamis siurumoj laike sukilimo Graikijoj, išsprogdino buorinę valtį. Joje plaukę visi 8 žmonės žuvo. Valtis gi, užgavusi miną, subirėjo į šipulius.

WEST LIBERTY, Ia., k. 15. —Arthur ir Ivan Toyne liko nubausti $500 už nušovimą laukinės anties uždraustu laiku.

BLOOMINGTON, Ill., k. 15. —Kovo ir vasario mėn. šiame miestelyje apie 400 vaikų buvo susirgę vokiškais tymais.

TIAJUANA, Meksikoj, k. 17. —Du vaikai liko užmušti eksplodavus dinamitui mažoj fejerverkų dirbtuvėj.

29 antracito angliakasių vadai areštuoti už streiką

Teisėjas juos įkalino už nepaklausymą jo įsakymo atšaukti streiką Glen Alden Coal Co. kasyklose

WILKES-BARRE, Pa., kovo 17.—Teisėjas W. A. Walentine įkalino 29 viršininkus United Anthracite Miners of Pa., už jų atsisakymą pildyti teisėjo įsakymą atšaukti streiką, kurį jie buvo paskelbę Glen Alden Coal Co. kasyklose. Unijos viršininkai liko nuteisti kalėjiman už teismo paniekinimą ir teisėjas įsakė juos taip ilgai laikyti iki jie sutiks atšaukti tą streiką, arba bent "parodys norą" išpildyti teisėjo įsakymą.

Turtuolei nusibodo princas: reikalauja perskirų

LONDONAS, kovo 17. —Turtuolė Barbara Hutton, įpėdinė Woolworth "5 ir 10c" milionų, kuri 1933 m. apsivedė su nusibankrutijusiu Gruzijos princu Alexis Mdivani, dabar paskelbė užvedusi perskirų bylą, nors dar tik kelios dienos atgal ji buvo paskelbusi, kad jie kuogražiausia sugyvena ir jokių nesusipratimų neturį.

Dabar "princes" gyvena Ispanijoj. Tečiaus del perskirų jis nieko nepralaimės, kadangi jis vistiek, ir po perskirų, gaus iš jos po $50,000 į metus. Išrodo, kad vedybos jam gerai apsimokėjo. Bet ir jai užtektinai liks, nes jos turtas siekia $42,000,000.

Jo broils irgi buvo vedęs kelias turtingas Amerikos muvių aktores ir su kiekvienomis vedybomis žymiai praturtėjo, nes godžios tuščių titulų amerikietės paskui jam brangiai mokėjo, kad jį nusikratyti.

Seminole indėnai pasiulys taiką

WEST PALM BEACH, Fla., kovo 17.—Floridos Seminole indėnai, kurie "kariauja" su Jungt. Valstijomis jau 100 metų, ruošiasi pasiulyti taiką vidaus reikalų sekretoriui Ickes, tikėdamies ir saur materialės naudos. Jie pareikalaus žemių keturiuose pavietuose Everglades raistų apielinkėj ir po $15 į mėnesį pašelpos.

1837 m. liko suimtas jų vadas Osceola, kuris vėliau pasimirė kalėjime. Patys gi Seminole indėnai buvo suvaryti į Everglades raistus, bet jie niekad nepasidavė ir nepasirašė sutarties.

BERLYNAS, k. 17.—Vokietija uždraudė siųsti dovanas į sovietų Rusiją, nes gavo žinią, kad dovanos yra konfiskuojamos ir priėmėjai dagi bolševikų baudžiami už turėjimą rysių su užsiėmimu.

Karalienės serga

STOCKHOLM, k. 17. — Danijos karalienė Aleksandra staigiai susirgo appendicitu. Jai buvo padaryta skubi operacija ir dabar jaučiasi geriau. Ji buvo atvykusi į Stockholmą jos sunaus kronprinco Frederick sužiedotuvėms su švedijos princesa Ingrid. Sužieduotuvių iškilmės liko atidėtos.

BRUSSELIS, k. 17. — Belgijos našlė karalienė Elzbieta pavojingai serga. Ji serga nuo to laiko, kai jos vyras, karalius Albertas, užsimušė lipdamas į kalną 13 mėn. atgal.

Ruošiasi streikui

NEW YORK, k. 17. —Brooklyn Edison Co. drabininkai ruošiasi streikui. Jau susitarta su unija, kad ir laike streiko nebus nutrauktas elektros tiekimas butinai reikalingoms įstaigoms: ligoninėms, policijos ir ugniagesių departamentams, taipgi ledo ir pieno stotims.

ORAS

Chicagai ir apielinkei federalio oro biuras šiai dienai pranašauja:

Apsiniaukę; maža permaina temperaturoj.

Saulė teka 5:58, leidžiasi 5:58, leidžiasi 5:58.

LAIKAI PAGERĖJO

Žmonės pradėjo labiau lankyti parengimus

MILWAUKEE, Wis. — Per pastarusius kelis metus kaip visur, taip ir čionai bedarbė buvo labai įsisiubavus ir vietos gyventojus be pasigailėjimo kankino. Bet dabar bedarbės laikai nors truputį atslugo. Nes kai kurios dirbtuvės pradėjo geriau dirbti, pašaukdamos senuosius darbininkus atgal į darbą.

Pagerėjus nors kiek gyvenimo aplinkybėms, prasidėjo ir tarpe vietos lietuvių draugijų gyvesnis veikimas.

Pavyzdžiui, SLA. 177 kuopa minėdama savo gyvavimo 20 metų sukaktuves sausio 20-ta dieną buvo surengu šokių vakarą. Iš parengimo kuopai liko gryna pelno 20 dolerių su viršum. Tai yra gražus uždarbis tarpe tokios mažos lietuvių apgyventos kolonijos, kaip Milwaukee.

Kiek girdėt, tai yra ir kitos vietinės lietuvių draugijos turėjo surengę parengimus. Sako. iš parengimų turėjusios neblogas pasekmes.

Mat, per kelis metus dėl blogų laikų tarpe vietos lietuvių visokis veikimas buvo kaip ir aplinkybėms nors kiek pagerėjus, žmonės yra išsiilgę pramogų, tad ir draugijų rengiamus parengimus skaitlingiau lanko O draugijoms kaip tik tas žmonių skaitlingesnis atsilankymas į jų parengimus išeina ant naudos.

—Kaimynų Jonas.

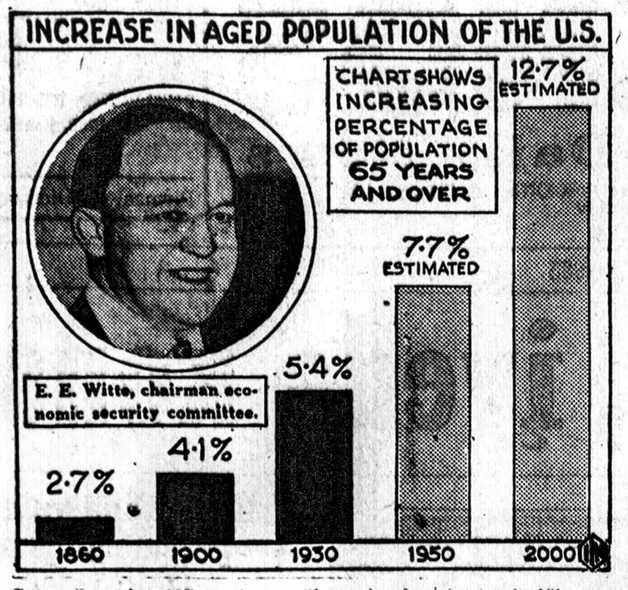

Senų žmonių (65 metų amžiaus ir daugiau) skaičiaus augimas Amerikoj. 1860 m. tie žmonės sudarė tik 2.7 nuošimtį visų gyventojų, o 1930 m. jau 5.4%. Apskaičiuojama, jog tie seni žmonės 2000 m. sudarys beveik 13 nuošimčių visų gyventojų.

Springfield, Ill.

Iš SLA. 275 kp. susirinkimo

Mėnesinis susirinkimas įvyko kovo 10-tą dieną. Šiame susirinkime buvo aiškinama apie buvusius Pild. Taryboje narius: vice-prezidentą Kamarauską ir iždo globėją Raginską. Butent, kad jie užvedė bylą prieš SLA. Wilkes-Barriuose, idant nedaleisti dabartinei Pild. Tarybai pataisyti čarterį ir įvykdyti 38-to Seimo nutarimus. Adv. Bagočius, dabartinis prezidentas, turėjo važiuoti ginti savo organizaciją nuo šimtaprocentinių užpuolikų. Nariai tai girdėdami, nemažai pasipiktino. Girdi, organas apie tai nieko nemini. Taip vienas žmogus atsistoja ir sako: skaitykite "Keleivį" ir kitus progresyviškus laikraščius, tai visi žinosite kas dedasi musų organizacijoje.

Buvo pranešta, kad paskutinis Pild. Tarybos susivažiavimas išdrįso nors kartą padaryti reformas organo "T." spaustuvėje. Sumažins "Tėvynės" štabą ir laikraščio formatą pakeis. Daugelis pas mus sako, kad tas jau seniai reikėjo padaryti.

Pakelta klausimas ir apie lėkimą Lietuvon leit. Felikso Vaitkaus. Nutarta parinkti aukų salėje ir pereiti per stubas pakolektuoti. Salėj V. Černauskas surinko $4.50. Kad pereiti per stubas, išrinkta p. K. Joseph (Juozapaitis). Jam pagaminta nuo 275 kp. paliudijimas su parašais kuopos valdybos ir antspauda. Sau pagelbininkus p. K. Joseph galės pasirinkti pats.

Atsilankė ir svečiai komunistai. Jie kvietė musų kuopą į savo komunistišką bendrą frontą. Sakė, kad įvyksiąs jų labai didelis kongresas Cleveland, Ohio. Taipgi dalino lapelius ir liepė ant jų pasirašyti vardus-pravardes. Niekas nesirašė. Taipgi musų kuopa nieko bendro nei su komunistais, nei su jų kongresu neturės.

— Ainis.

IŠ LIETUVOS

NEBUKIM GALVAŽUDŽIŲ PRIETELIAI

Kaip Stanaitis su kirviu nužudė savo svainį Mureiką

LUKŠIAI (Šakių apskr.) — 1934 m. lapkričio mėn. 13 d. rytą Beduonės kaime J. Stanaičio klojime (kluone) rastas žiauriai kirvio smugiais nužudytas ir kraujuose paplūdęs apie 24 m. amžiaus Stanaičio svainis V. Mureika. Nors žiaurusis žudikas gudriai mėgino slėpti savo kaltę, bet budri visuomenė ir policija tuoj įtarė J. Stanaitį ir areštavo. Areštuotasis žudikas netiktai prisipžaino kaltu, bet tikėdamasis susilaukti lengvatų — išsipasakojo visą pragariškojo sumanymo istoriją.

1929 m. J. Stanaitis pamilęs O. Mureikaitę prašė tėvų jį leisti už jo tekėti. Pasižadėjo Tumšuose parduoti savo tėvų ukelį, o gautais pinigais apmokėti svainiui V. Mureikai dalį 10,500 litų. Kol svainis sulauks 25 m. amžiaus, pinigai gulės banke. Praslinkus vieniems kitiems metams po vestuvių, J. Stanaitis pradėjo tvarkyti naująją savo ukį, bet pasidarė apie keletą tukstančių skolos. Kilo įtarimas: kur jo pinigai, kad svetimų kišenėn lenda?

1934 m. rudenį Stanaičio svainis ruošėsi vesti ir paprašė J. Stanaitį sudaryti nors 3,000 litų, nes reikią naujam gyvenime patėviui skolą apmokėti. Čia ir išlindo yla iš maišo. Pasirodo, kad Stanaičio pinigų neturėta: kiek gavo už savo tėvų ukį, tai apmokėjo savo seserim dalį ir savo skolas, na, ir dar vieną kitą šimtelį paskolino kai kam. Nebeliko kitos išeities, kaip mėginti savo laimė Valstybės loterijoj, bet ir čia pagelbos nerado. Tada kilo jam viena mintis — nužudyti svainį. 1934 m. lapkričio mėn. 12 d. vakare, kada visi po vakarienei ruošės miegoti, o svainis šleido savo svetį, J. Stanaitis pabijojo, kad svainis neišeitų kur, todėl dar prie svečio prašė jo neišeiti ir padėti mašinas klojime pertvarkyti, nes rytoj reiksią kulti. Svainis visa tai darė paklusniai. Ir neatėjo jam galvon mintis, kad kirvis jo jau senai laukia klojime. Kada akselinė mašina buvo judviejų nukelta, svanis ramiai pasilenkęs šlavinėjo akselį, Stanaitis žvėriškai puolė jį iš užpakalio ir žiauriai užkapojo. 13 d. rytą, Stanaitis nė nemėgino "kulti", o ramiai sau arė, kol senukas Mureika rado sunaus lavoną.

Kadangi šis įvykis yra "naujausias projektas" skoloms ir dalims mokėti, tai apylinkės visuomenė jo bylos laukė su dideliu nekantrumu. Velionio tėvas teiravos pas teisės žinovus Šakiuose: kodėl jį nešaukia liudininku į teismą dėl sunaus nužudymo? Vieni sakė, kad jį atstovaus Valstybės Gynėjas, kiti liepė važiuoti ir reikalauti žuvusio sunaus dalies, kaip civilinio ieškinio. O jo namų moterėlės geriausiai —apsargino viduriavimu, kad sunelis ir prie geriausių norų negalėtų važiuoti (mat, jos labai guldo galvą už Stanaitį).

Teisme, kuris įvyko Marijampolėj š. m. vasario 4 d., J. Stanaitis kaž kokio "įstatymo žinovo" pamokintas mėgino savo svainį apkaltinti vagiliavimu ir kitais niekšiškais darbais, kad jis tik dėl to susikivirčijęs su velioniu ir žudęs jį. Nors žudymo laikas ir apystovos rodė visai ką kitą Įdomu, kad teisman liudytoju nebuvo pašauktas mok. St. Ankevičius, kuris pas Stanaitį 4 metus išgyveno, ir net įvykio akte buvo pasirašęs?

J. Stanaitis gavo 12 m. s. darbų kalėjimo, tačiau reikia laukti, kad visoki amnestavimai laiką sutrumpins.

Ar nereikėtų tokius praktikantus aštriau bausti. Šiandien Vyriausybė dalims mokėti suteikė lengvatų—išleido lakštą, tačiau yra ir tokių egoistų, kurie ir to nepripažįsta. Be to, visokios advokaturos turėtų gelbėti žmones *prieš nusikaltimą, o ne po nusikaltimo.* Šitokių žudynių keliai turėtų buti daugiau užkertami, nes musų krašte yra labai daug namų, kur tėvai augina "du broliukus", arba "broliuką su sesute". Ne vis tas pats turėti savo priešą "miške" pasislėpusį, ar "savo namuose": pirmojo galima pasisaugoti, o antrojo —ne. —*Žiburėlis.*

SIUSKIT PER NAUJIENAS PINIGUS LIETUVON

To prašo Lietuvos žmonės ir taip pataria Lietuvos bankai

Stop Itching Skin

Nebesirupinkite dėl odos niežėjimo, Plaiskanų, Išbėrimų, Dėmių ir kitų odos erzinimų. Gaukite bonką Zemo Saugią ir patikėtiną priemonę niežėjimui pašalinti. Lengva vartoti visuomet. Visose aptiekose 35s, 60c, $1.00.

zemo FOR SKIN IRRITATIONS

GYDYTOJAI IR DENTISTAI

LIETUVIAI

Amerikos Lietuviu Daktaru Draugijos Nariai

Ofiso Tel. Boulevard 5913
Rez. Tel. Victory 2343
Dr. Bertash
756 West 35th St.
Cor. of 35th and Halsted Sts.
Ofiso valandos nuo 1-3 nuo 6:30-8:30
Nedėliomis pagal sutartį.

Phone Canal 6122
Dr. S. Biežis
GYDYTOJAS IR CHIRURGAS
2201 West 22nd Street
Valandos: nuo 1—3 ir 7—8
Seredomis ir nedėl. pagal sutartį
Rez. 6631 So. California Avenue
Telefonas Republic 7868

A.L.Davidonis, M.D.
4910 S. Michigan Ave.
Tel. Kenwood 5107
VALANDOS:
nuo 9 iki 11 valandai ryte
nuo 6 iki 8 valandai vakare.
Apart šventadienio ir ketvirtadienio.

Dr. T. Dundulis
GYDYTOJAS IR CHIRURGAS
4157 ARCHER AVENUE
Telefonas Virginia 0036
Ofiso valandos nuo 2-4 ir nuo 6-8 v. v. Nedėliej pagal sutartį

DR. C. K. KLIAUGA
Dentistas
Valandos nuo 9-9
2420 W. Marquette Rd.
arti Western Ave. Hemlock 7828

A. Montvid, M. D.
West Town State Bank Bldg.
2400 West Madison Street
Val. 1 iki 3 po pietų, 6 iki 8 vak.
Tel. Seeley 7330
Namų telefonas Brunswick 0597

Dr. V. A. Šimkus
GYDYTOJAS IR CHIRURGAS
Valandos nuo 2 iki 4 ir nuo 7 iki 9 val., Nedėliomis nuo 10 iki 12
3343 South Halsted St.
Tel. Boulevard 1401

LIETUVIAI

Dr. Strikol'is
Gydytojas ir Chirurgas
Ofisas 4645 So. ASHLAND AVE.
Ofiso val.: Nuo 2 iki 4 ir nuo 6 iki 8 vak. Nedėlioj pagal sutarimą
Ofiso Tel.: Boulevard 7820
Namų Tel. Prospect 1930

Tel. Ofice Wentworth 6330
Rez. Hyde Park 3395
Dr. Susanna Slakis
Moterų ir vaikų ligų specialistė
6900 So. Halsted St.
Valandos 1—4 po pietų, 7—8 val. vak. išskyrus seredomis.

Dr. V. E. Siedlinskis
GAS DENTISTAS X-RAY
4143 Archer av., kamp. Francisco av.
Ofiso Tel. Lafayette 3650
Rez. Tel. Virginia 0669

Phone Boulevard 7042
Dr. C. Z. Vezel'is
Dentistas
4645 So. Ashland Ave.
arti 47th Street
Valandos nuo 9 iki 8 vakaro.
Seredoj pagal sutartį.

Res. 6600 South Artesian Avenue.
Phone Prospect 6659
Ofiso Tel. Canal 0257
Dr. P. Z. Zalatoris
GYDYTOJAS IR CHIRURGAS
1821 So. Halsted Street
CHICAGO, ILL.

Kiti Lietuviai Daktarai.

Dr. Margeris
3325 So. Halsted St.
Valandos: nuo 10 r. iki 2 po pietų ir nuo 6 iki 8 vakaro.
Šventadieniais nuo 10 iki 12
Phone Boulevard 8483

NAUJOJ VIETOJ
Dr. J. A. Paukstis
DENTISTAS
4204 ARCHER AVE. Tel. Laf. 3122
Val. nuo 10 iki 9. Ned. ir Seredoj pagal sutartį.
Res. Virginia 0767

LIETUVIAI

Tel. Boulevard 5914 Diena ir Nakti
Ofiso Valandos nuo 2 iki 4, nuo 7 iki 8:30 v. Nedėl. nuo 10 iki 12 a. m.
Dr. S. Naikelis
GYDYTOJAS IR CHIRURGAS
Ofisas ir Rezidencija
3335 So. Halsted St.
CHICAGO, ILL.

KITATAUČIAI

Dr. Herzman
IŠ RUSIJOS
Gerai lietuviams žinomas per 36 metus kaipo patyręs gydytojas chirurgas ir akušeris.
Gydo staigias ir chroniškas ligas, vyrų, moterų ir vaikų pagal naujausius metodus X-Ray ir kitokius elektros prietaisus.
Ofisas ir Laboratorija:
1034 W. 18th St., netoli Morgan St
Valandos nuo 10—12 pietų ir nuo 6 iki 7:30 val. vakare.
Tel. Canal 3110
Rezidencijos telefonai:
Hyde Park 6755 ar Central 7464

Dr. Charles Segal
OFISAS
4729 So. Ashland Ave.
2 lubos
CHICAGO, ILL.
OFISO VALANDOS:
Nuo 10 iki 12 val. ryto, nuo 2 iki 4 val. po pietų ir nuo 7 iki 8:30 val. vakaro. Nedėliomis nuo 10 iki 12 valandai dieną.
Phone MIDWAY 2880

Telefonas Yards 0994
Dr. Maurice Kahn
4631 South Ashland Avenue
Ofiso valandos:
Nuo 10 iki 12 dieną, 2 iki 3 po pietų 7 iki 8 val. Nedėl. nuo 10 iki 12
Rez. Telephone Plaza 2400

Ofiso Tel. Calumet 6893
Rez. Tel. Drexel 9191
Dr. A. A. Roth
Rusas Gydytojas ir Chirurgas
Moteriškų, Vyriškų, Vaikų ir visų chroniškų ligų.
Ofisas 3102 So. Halsted St.
arti 31st Street.
Valandos: 2—4, 7—9 val. vak. Nedėliomis ir šventadieniais 10—12 diena.

Dr. A. J. Manikas
GYDYTOJAS IR CHIRURGAS
Ofisas ir Rezidencija:
2519 West 43rd St.
VALANDOS: Nuo 9 iki 10 ryto, nuo 1 iki 3 po piet, nuo 6 iki 8:30 vak. kasdien. Nedėliomis nuo 11 iki 1 p.p.
Tel. LAFAYETTE 3051.

AKUŠERĖS

Mrs. Anelia K. Jarusz

Physical Therapy and Midwife
6109 S. Albany
Hemlock 9252
Patarnauju prie gimdymo namuose ar ligoninėse, duodu massage electric treatment ir magnetic blankets ir tt. Moterims ir merginoms patarimai dovanai.

ADVOKATAI

JOSEPH J. GRISH
Lietuvis Advokatas
4631 South Ashland Ave.
Tel. Boulevard 2800
Rez. 6515 So. Rockwell St.
Tel. Republic 9723

JOHN B. BORDEN
LIETUVIS ADVOKATAS
2201 W. Cermak Road (W. 22 St.)
Ofiso valandos: Kasdien nuo 9 iki 5.
Vakarais: Panedėlio, Seredos ir Pėtnyčios 6 iki 9
Telefonas Canal 1175
Namai: 6459 S. Rockwell Street
Telefonas Republic 9600

AKIŲ SPECIALISTAI

DR. VAITUSH, OPT.
LIETUVIS
Optometrically Akių Specialistas.
Palengvins akių įtempimą, kuris esti priežastimi galvos skaudėjimo, svaigimo, akių aptemimo, nervuotumo, skaudamą akių karšti, atitaiso trumparegystę ir toliregystę. Prirengia teisingai akinius. Visuose atsitikimuose egzaminavimas daromas su elektra, parodančią mažiausias klaidar. Specialė atydą atkreipiam į mokyklos vaikus. Kreivos akys atitaisomos. Valandos nuo 10 iki 8 v. Nedėlioj nuo 10 iki 12.
Daugely atsitikimų akys atitaisomos be akinių. Kainos pigiau kaip pirmiau.
4712 South Ashland Av.
Phone Boulevard 7589

DR. G. SERNER
LIETUVIS
Tel. Yards 1829

Pritaiko Akinius
Kreivas Akis
Ištaiso.
Ofisas ir Akinių Dirbtuvė
756 West 35th St.
kampas Halsted St.
Valandos uo 10—4, nuo 6 iki 8
Nedėliomis nuo 10 iki 12 val. diena.

AKIŲ SPECIALISTAS
27 METŲ PATYRIMO
Pritaiko akinius dėl visokių akių

Dr. John J. Smetana
OPTOMETRISTAS
1801 So. Ashland Ave.
Kampas 18 St. Phone Canal 0523
Valandos nuo 9:30 iki 12 ir nuo 1:30 iki 8:00 va. vakaro. Nedėliomis nuo 9:00 iki 12:00 Kalbame lietuviškai

AUKŠTŲ RATŲ PLYMOUTH KARAS DĖL BILE KELIO

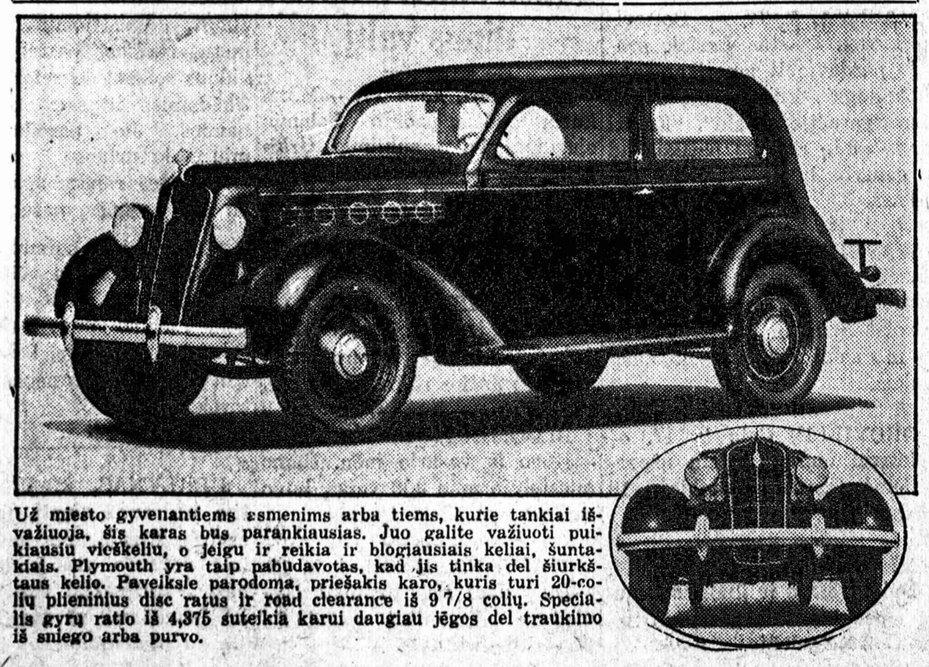

Už miesto gyvenantiems asmenims arba tiems, kurie tankiai išvažiuoja, šis karas bus parankiausias. Juo galite važiuoti puikiausiu vieškeliu, o jeigu ir reikia ir blogiausiais keliai, šuntakiais. Plymouth yra taip pabudavotas, kad jis tinka del šiurkštaus kelio. Paveiksle parodoma, priešakis karo, kuris turi 20-colių plieninius disc ratus ir road clearance iš 9 7/8 colių. Speciali gyrų ratio iš 4,375 suteikia karui daugiau jėgos del traukimo iš sniego arba purvo.

GRABORIAI

Visi Telefonai:
Yards 1741-1742
LAIDOJAM PIGIAU NEGU KITI
Ambulance Patarnavimas Diena ir Naktį. Moderniška Koplyčia ir Vargonai DYKAI!
J. F. EUDEIKIS
Laidotuvių Direktorius per 30 Metų
4605-07 S. Hermitage Avenue
Skyrius
4447 S. Fairfield Ave.

Simon M. Skudas
GRABORIUS ir BALSAMUOTOJAS
Patarnavimas geras ir nebrangus
718 W. 18th St.
Tel. Monroe 3877

ANTANAS PETKUS
Graborius
KOPLYČIA DYKAI
1410 South 49 Ct.
Tel. Cicero 2109
CICERO, ILL.

ATĖJUS LIUDĖSIUI PASIRINKITE!!
Juozapas Eudeikis
ir
Tėvas
Laidotuvių Sąlygos Lengvais Išmokėjimais
REPublic 8340
5340 So. Kedzie Avenue

Lachavich ir Sunus
LIETUVIS GRABORIUS
Patarnarja laidotuvėse kuopigiausiai Reikale meldžiame atsišaukti, o musų darbu busite užganėdinti.
2314 W. 23rd Pl., Chicago
Tel. Canal 2515 arba 2516
SKYRIUS:
1439 S. 49 Ct., Cicero, Ill.
Tel. Cicero 5927

I. J. ZOLP
GRABORIUS
1646 West 46th St.
Tel. Boulevard 5203 ir 3413
1327 So. 49th Ct.
Tel. Cicero 3724. Koplyčia dykai

Tel. Lafayette 3572
J. Liulevičius
GRABORIUS IR BALSAMUOTOJAS
Patarnauja Chicagoje ir apielinkėje
Didelė ir graži koplyčia dykai
4092 ARCHER AV.

A. MASALSKIS
GRABORIUS
3307 Lituanica Ave.
Tel. Boulevard 4139

Telefonas Yards 1138
Stanley P. Mažeika
Graborius ir Balzamuotojas
Moderniška Koplyčia Dovanai
Turiu automobilius visokiems reikalams. Kaina prieinama.
3319 Lituanica Avenue
CHICAGO, ILL.

J. F. RADZIUS
LIETUVIŲ GRABORIUS
Palaidoja už $25.00 ir augščiau.
Moderniška koplyčia dykai.
668 W. 18th St. Tel. Canal 6174
CHICAGO, ILL.

"Pirmyn" choro vedėjas smuikininko rolėje

Kazys Steponavičius, chorų vedėjas, yra ir smuikininkas. Jis mokina smuikuoti American Conservatory of Music, kurią ir pats savo laiku lankė.

P-as Steponavičius surrojo kelis smuiko numerius Metiniame Steponavičių Koncerte, kuris įvyko vakar, Chicagos Sokolų svetainėje, 2342 South Kedzie Avenue. Koncerte taipgi dalyvavo "Pirmyn" choras, Chicagos Lietuvių Vyrų choras ir Chicagos Lietuvių Simfonijos orkestras, ir pp. Anelė ir J. Steponavičius. Publikos susirinko pilna svetainė.

Mano Pastabos

Rašo ŽEMAITIS

(Naujoji Zelandija)

Teisėjas pradėjo mane akimis vadžioti: nuo pat viršugalvio veda akimis iki pat kojų padų. Iš viršaus į apačią; — iš apačios į viršų. Man nejauku darosi, bet kenčiu ir laukiu, kas čia toliau bus. Jis taip vadžiojo mane akimis kelias minutes. Rodosi klauste klausia manęs: "Kas tu toks esi?" Aš stoviu ir tyliu.

Prisižiurėjęs į mane užtektinai, nučjo į kitą kambarį. Iš ten atsivedė su savim du vyrus, labai panašius į save. Visi trys, nusivedė mane į kitą kambarį. Liepė nusirengti. Tie kiti du vyrai padėjo man nusirengti. Likau nuogas. Stoviu nuogas ir mąstau, ką su manim toliau darys. Pradėjo čiupinėti mano kojas, rankas, raumenis. Klausėsi kaip mano širdis plaka. Blakstienas pakėlę, žiurėjo į akis. Liepė iškišti liežuvį; žiurėjo į gerklę. Tokią daktarišką egzaminaciją darė tie kiti du vyrai ir vis kažinką sakė teisėjui. Iš kalbos tono aš supratau, kad rado mane fiziniai sveiku. Tada teisėjas kalbėjo į mane apie penkias minutes. Bet aš nieko nesupratau, ką jis sakė. Apvilko mane ilgu apsiaustu.

* *
*

Mane nuteisė. Po nuteisimo nuvedė į didelį kambarį. Tame kambary buvo pastatyta lovukė, staliukas ir krėslas. Kitos durys vedė į verandą. Ten buvo laiptai žemyn į aptvertą sodną. Man pasakojo ir rodė, kad aš galiu eiti į tą aptvertą sodną ir pasivaikščioti. Čia buvo mano kalėjimas.

* *
*

Po kiek laiko, įeina pas mane vėl tie trys vyrai. Atsineša su savim mano rubus. Pradėjo mano rubus kratyti ir žiurinėti, ką aš kišenėse turiu. Rado pypkę. Labai nustebo. Rodo man, kad aš parodyčiau, ką aš su ta pypke darau. Aš užsirukiau. Jie stebėjosi, o kvapsnys dumų, matomai, jiems patiko. Paskiau rado mano laikrodėlį. Visi susiraukė. Aš pradėjau aiškintis, kad čia nėra jokia kontrabanda; man buvo reikalingas laikrodėlis ir aš jį su savim nešiojau. Bet įtikinti aš jų negalėjau, nes jie vis galvas purtė ir, matomai, pyko žiurėdami į tą laikrodėlį.

KULTURA NO. 1

Puikus šiu metu naujas ir įdomus numeris, kurio turinys yra sekamas: Fašizmas ir imperializmas — Ukrainos klausimas ir Lenkija. Komunistinės pedagogikos kritiška apžvalga. Laiškas "Frank Kruko" autoriui ir daugelis kitų įdomių straipsniu. 76 pusl. KAINA TIKTAI 45 centai— Galima gauti NAUJIENOSE.

TAVERNŲ BIZNIAI

Rengia Juozapines Pares

Lietuvoje Kovo 19 įvyksta šv. Juozapo atlaidų diena, arba Pempių parskridimo šventė.

Amerikoje, žinoma, pempės neparskrenda, nes čia jų greičiausiai nėra. Neįvyksta čia nei jokios bažnytinės ceremonijos. Tokiu budu didžiuma lietuvių pažymi Juozapines su parėmis.

Juozas Račiunas

Juozapines rengia Juozas Rachunas ir jo sunelis Juozas Jr., 3137 South Halsted street, kur užlaiko alinę. Jie kviečia visus Juozus atsilankyti į parę ir smagiai laiką praleisti prie muzikos, užkandžiaujant ir gurkšnojant alų.

Juozas Kiauda

Juozas Kiauda, savininkas Bismarck Tavern, 6101 South State street, taipgi rengia Juozapines savo alinėje. Ir ten bus užkandžių, įvairiausių gėrimų muzika. Vietoj yra ir graži erdvinga svetainė, kurioj susirinkę galės linksmintis iki ankstyvo ryto.

Reikia priduti, kad p. Kiauda turi įrengęs alinėje labai gražų barą.

Senas Petras.

BIRUTĖ

Spring is just around the corner, and our sopranos and altos come down chewing their gum just a wee bit easier because the old spring fever has finally set in.

Crash! Bang! Did the "Chief" fall hard! Was it for Toots, the new soprano, or did you gain so much weight that the chair couldn't hold you up any more? But either way you certainly looked funny going down.

Attention, Boys! How did Toots, our new soprano, pass inspection? Yes, she was there in person. If you didn't see her, look harder the next time and you'll see her.

So Vannie was in bed all by her lonesome for three days with only the dog to keep her company. You should have let us know and I'm sure that some of the boys would have rushed over to entertain you.

Why were Emily and Jerry looking for a place where they could be by themselves? Can't you tell us all about it or was it that personal?

And what were all those girls doing out alone with the beer and pretzels? Save us some the next time.

Where was that great big handsome football hero (brother of Helen Vespender). Couldn't he take it after last Monday?

Such a full tenor section!

There must have been a hot pinochle game last Thursday as Uncle Al wasn't there.

I wonder why Jerry and Eva always take the easy chairs. Are they trying to make up for lost sleep?

Well, s'long! We'll see you all next Thursday at 7:30 sharp and that means you, too, Tony Stelmok! **Toby.**

Skelbimai Naujienose duoda naudą dėlto, kad pačios Naujienos yra naudingos.

Pranešimas Vykstantiems į Lietuvą
"NAUJIENŲ" DIDELĖ EKSKURSIJA
TIESIOG Į KLAIPĖDĄ
Moderniškuoju baltu motorlaiviu

"GRIPSHOLM"
Ilgio, 575 pėdų; pločio 74 pėdų; 18,000 reg. tonų tonažas; įtalpos 23,600 tonų.

ŠVEDŲ AMERIKOS LINIJA
Išplaukia iš New Yorko
GEGUŽĖS 25 D., 1935 M.
Ši ekskursija yra užgirta Lietuvių Laiv. Agentų Sąjungos Am.

Malonu yra vykti į Lietuvą be persėdimo, įsėdus į laivą New Yorke ir išlipus Klaipėdoj! "Naujienų" ekskursijos palydovas K. August, Naujienų redakcijos narys, palydės keleivius iš Chicagos iki Klaipėdos. Laive šokiai, muzikaliai koncertai ir dėnio sportas. Bus rodomos šviesogarsinės filmos.

Laivas nepaprastai švarus, dideli kambariai, gera ventiliacija, moderniškai įrengtas. Švedų virtuvė plačiai išgarsėjusi valgių racionališkumu ir gausumu.

Visais kelionės reikalais malonėkite kreiptis žemiau paduotu adresu, arba į bet kurį vietinį laivakorčių agentą. Informacijas ir brošiurėlę apie ekskursiją teikia veltui.

LITHUANIAN NEWS PUBLISHIN CO.,
"NAUJIENŲ" EKSKURSIJA
1739 South Halsted Street, Chicago, Illinois
Autorizuota Agentura
SWEDISH AMERICAN LINE

SKALBYKLOS
Washing Machines
1935 Metų su visais pagerinimais

Kainos po $49.50 ir ir aukščiau.
mokant po $1.00 į savaitę. Skalbykla pati per save apsimoka.

PROSINIMO MAŠINOS
po $39.50 iki $99.00
Vartotos perdirbtos skalbyklos po
$18.00

Jos. F. Budrik, INC.
3417-21 S. Halsted St.
Tel. Boulevard 8167
CHICAGO, ILL.

Radio programai Nedėliomis nuo 1 iki 1:30 po pietų iš stoties WCFL, 970 kil.
Ketvergais nuo 8 val. vakaro—WHFC.

MIKE DZIMIDAS
PRISTATO VISIEMS
BISMARK BEER
DIENĄ IR NAKTĮ. PAŠAUKITE TELEFONU
Lafayette 0401, 4138 ARCHER AVENUE

Pirmus Morgičius ant Real Estate
Defaulted ir Undefaulted
Perkame už Cash su Neperdideliu Atrokavimu. Duodame Collateral Paskolas.
Chapman and Co., Inc.
120 S. La Salle St.
Tel. Franklin 0576

Preferred by millions to mayonnaise..

Rinktinės dalys suplaktos iki švelnaus smetonuoto mišinio Kraft Miracle Whip mašinoje.

LENDAX WASH
Rubų Skalbimui
Didžiausias
MOTERŲ PRIETELIUS
Nereikia nei trinti nei virti.
Nereikia lazurko.
Išbaltina rubus į 25 minutes skalbykloj.
Naujausias stebėtinas išradimas. Išmėginkite tuojau. Parsiduoda kvortomis grosernėse. Jeigu jusų groseris neturi, tai tegul pašaukia
Pullman 8011

HAYES DENTAL OFFICE
34 Metus Vidurmiestyje
Mes specializuojamės padaryme Plates, Gold Crowns, X-Ray.
Prieinamos Kainos.
Valandos: 8:30 iki 8:30 v. v.
Tel. HARRISON 0751
326 S. STATE ST.
Opposite Davis Store, 2d Floor

Vienatinis Lietuvių DEGTINĖS SANDĖLIS

White Horse, London Dry Gin. 85 proof keisas $8.50
My Old Pal, 8 mėnesių senumo, 90 pr. keisas $13.50
Kentucky Colt, 1 metų senumo, 100 pr. keisas $17.50
Parduodam visokia degtine, kokia tik randasi ant marketo ir ko jusų širdelė pageidauja.
INTERNATIONAL WHOLESALE WINES & LIQUORS
4611 S. Ashland Ave.
Phone Boulevard 0470

Svarbus Pranešimas Šėrininkams
LIETUVA B. & L. ASS'N
SPECIALIS SUSIRINKIMAS BUS LAIKOMAS
Kovo-March 19 dieną, 1935 m.
ŠVENTO KRYŽIAUS PARAPIJOS SVETAINĖJE
4557 South Wood Street,
7:30 valandą vakare.
Del pačių gerovės, meldžiame kiekvieną šėrininką ypatiškai atsilankyti į šį susirinkimą.
DIREKTORIAI LIETUVA B. & L. ASS'N.

Duodam Paskolas Ant Morgičių
Mažais Mėnesiniais Išmokėjimais nuo 5 iki 20 metų
TAUPYKIT PINIGUS MUSŲ DRAUGIJOJ

Mes mokam 4% už kiekvieną dolerį dividendų, pagal uždarbio. Praeityje išmokėjome 4%.
Musų draugija yra viena iš tvirčiausių finansinių įstaigų po *Federal Valdžios Priežiura.*
Mums depresija visai nepakenkė. Reikalaudami visada galite gauti savo sutaupytus pinigus. Įstojimo mokėti nereikia.

STANDARD FEDERAL SAVINGS AND LOAN ASSOCIATION OF CHICAGO
Saugumas jusų investmentų apdraustas per U. S. Government įstaigą—Federal Savings and Loan Insurance Corporation, Washington, D. C.
2324 So. Leavitt Street
PHONE CANAL 1679
JUSTIN MACKIEWICH, Prezidentas.
HELEN KUCHINSKAS, Raštininkas

Rusiška ir Turkiška Pirtis
DOUGLAS BATHS
3514-16 W. ROOSEVELT ROAD
arti St. Louis Av. Tel. Kedzie 8902
Vanos, lietaus ir druskos vanos, swimming pool.
Rusiška ir turkiška pirtis
Moterims seredomis iki 7 v. v.

PETER PEN

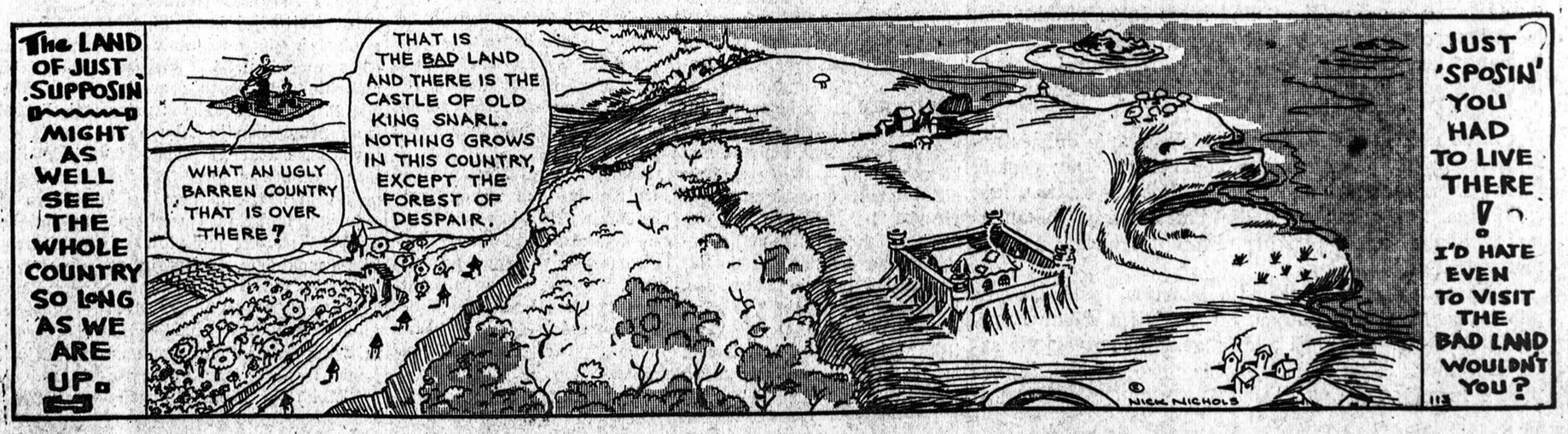

NAUJIENOS

The Lithuanian Daily News
Published Daily Except Sunday by
the Lithuanian News Pub., Co., Inc.
1739 South Halsted Street
Telephone CANal 8500

Editor P. GRIGAITIS

Subscription Rates:
$8.00 per year in Canada
$7.00 per year outside of Chicago
$8.00 per year in Chicago
3c per copy.

Entered as Second Class Matter March 7th 1914 at the Post Office of Chicago, Ill. under the act of March 3rd 1879.

Naujienos eina kasdien, išskiriant sekmadienius. Leidžia Naujienų Bendrovė, 1739 S. Halsted St., Chicago, Ill. Telefonas Canal 8500.

Užsakymo kainą:

Chicagoje — paštu:	
Metams	$8.00
Pusei metų	4.00
Trims mėnesiams	2.00
Dviem mėnesiams	1.50
Vienam mėnesiui	.75
Chicagoj per išnešiotojus:	
Viena kopija	3c
Savaitei	18c
Mėnesiui	75c
Suvienytose Valstijose, ne Chicagoj, paštu:	
Metams	$7.00
Pusei metų	3.50
Trims mėnesiams	1.75
Dviem mėnesiams	1.25
Vienam mėnesiui	75c
Lietuvon ir kitur užsieniuose (Atpiginta)	
Metams	$8.00
Pusei metų	4.00
Trims mėnesiams	2.50

Pinigus reikia siųsti pašto Money Orderiu kartu su užsakymu.

BERLYNO BOMBA

Vokietijos valdžia padarė griežtą žinksnį: nutarė atmesti Versalės taikos sutarties patvarkymus apie Vokietijos nuginklavimą ir organizuoti armiją iš 36 divizijų, atsteigiant visuotiną karo tarnybą.

Trisdešimt-šešių divizijų armija gali turėti tarp 320,000 ir 500,000 kareivių. O tuo tarpu Versalės taika leido Vokietijai laikyti tik 100,000 ginkluotų vyrų. Versalės taika draudė Vokietijai statytis tvirtoves, taisytis tam tikrų ryšių karo pabuklus (tankus, sunkias armotas), karo aeroplanus ir didesnius negu 10,000 tonų karo laivus.

Šituos Versalės sutarties patvarkymus Vokietija pasiryžo atvirai sulaužyti ir — ginkluotis. Prieš kokią savaitę laiko ji jau buvo paskelbusi, kad ji atvirai steigia karinį oro laivyną. Dabar ji padarė pareiškimą apie armiją. O toliaus ji, be abejonės, eis ir prie vandeninių karo laivų statymo.

Ką dabar darys tos šalys, kurios padiktavo Vokietijai Versalės sutartį? Jeigu jos tylės arba pasitenkins tik protestais, tai Vokietija savo sumanymą ginkluotis vykins, nieko nepaisydama. Versalės sutartis bus panaikinta. Bet stabdyti Vokietiją reikštų stoti prieš ją į karą. Ar bent viena šalis to nori? Vargiai.

Vokietija jau ir šiandien nėra beginklė. Ji pradėjo ginkluotis seniai. Kol buvo geri jos santykiai su Rusija, ji slaptai gamindavosi armotas ir nuodinguosius gazus sovietų teritorijoje. Apie tai daug kartų yra rašę Vokietijos socialdemokratų ir liberalų laikraščiai. Vokietijos militarizmui atgyti pirmiausia padėjo Rusijos bolševikai, kurie leido Vokietijos generolams ir ginklų fabrikantams sovietų žemėje steigti ir operuoti slaptas amunicijos dirbtuves ir kartu be paliovios atakavo ir ardė demokratines respublikos jėgas.

Tai prasidėjo apie 14 metų atgal, nuo Rapallo sutarties, ir tęsėsi iki atėjo valdžion Hitleris. Vokietijos militarizmas tuomet buvo jau taip stiprus, kad jisai spiovė bolševikams į akis ir ėmė gamintis ginklus namie. Įvairios privatinės armijos, kurias iki to laiko buvo suorganizavę Hitleris ir kiti kontr-revoliucijos vadai pilietinio karo tikslams, dabar tapo sujungtos po valdžios kontrole. Tokiu budu Vokietija trumpu laiku įsigijo didelę "neoficialinę" kariuomenę, kurią bereikia tik pastatyti po reguliarės armijos vadovybe, idant pasidarytų milžiniška karo jėga.

Šitą paskutinį žinksnį Hitleris dabar, matyt, ir daro. Taigi, pirma negu Europos valdžios atsipeikės nuo tos "bombos", kuri sprogo Berlyne, "nacių" diktatura jau turės pilnai paruoštą kariuomenę. Bandyk dabar ją užkabinti!

Rusų, anglų, francuzų ir kitų šalių valdžios, tur but, žinojo, prie ko Hitleris rengiasi, ir nebesitikėjo, kad jį dar butų galima atkalbinti nuo atviro Versalės sutarties paniekinimo. Todėl jos irgi darė savo planus. Sovietai padidino savo armiją beveik iki miliono kareivių. Anglijos valdžia neseniai išleido "baltąją knygą", aiškindama, kad ji turi didinti savo ginkluotas jėgas. Francija aną dieną nutarė prailginti karo tarnybos laiką iki dvejų metų.

Hitleris dabar sako, jogei Vokietija buvo priversta didinti savo armiją dėl to, kad kitos šalys ginkluojasi, bet tikrumoje kitos šalys dėl to ir ginklavosi, kad jos numanė, kas dedasi Vokietijoje. Ginklavimosi lenktynės buvo prasidėjusios seniai, tik iki šiol jos nebuvo viešos. Dabar jos eis atvirai.

Šituo atžvilgiu Hitlerio pareiškimas apie didelės armijos steigimą esmėje nieko nepakeičia. Dar geriau, kada yra numestos į šalį maskos. Bet tas faktas, kad Vokietijos militarizmas šiandie jaučiasi esąs pakankamai galingas mesti pirštinę visam pasauliui, daro šį momentą svarbiu.

Vienas pokarinės pasaulio istorijos periodas yra pabaigtas. Prasideda naujas. Su Vokietija dabar Europa turės arba "persiimti", arba geruoju sutvarkyti savo santykius. Tokia padėtis, kokia buvo iki šiol, ilgiaus palikti negalės.

Apžvalga

PROTESTAS PRIEŠ AUSTRIJOS KLERIKALINĮ FAŠIZMĄ

Austrijos valdžia patraukė tieson dėl "valstybės išdavimo" daugiau kaip dvidešimt darbininkų respublikos gynėjų sąjungos (Schutzbundo) vadų ir narių — majorą Eiflerį, kap. Loew ir k. Jiems grėsia sunki bausmė, nes jiems primetama dalyvavimas ginkluotame sukilime prieš valdžią, vasario mėnesį 1934 m.

Bet Eifler, Loew ir jų draugai buvo suimti dar prieš vasario sukilimą, taipgi aišku, kad sukilime jie dalyvauti negalėjo. Visas jų nusidėjimas yra tiktai tas, kad jie priklausė milicijai, kurios tikslas buvo ginti respubliką ir jos konstituciją. Dabartinė Austrijos valdžia, smurtu sutrempusi teisėtąją krašto santvarką, nori nubausti, kaipo "krašto išdavikus", žmones, kurie stoja už valstybės įstatymus.

Prieš šitokį begėdišką Austrijos klerikalų užsimojimą nubausti nekaltus žmones kilo protestai visame pasaulyje. Po viena protesto rezoliucija pasirašė žinomi visuomenės ir politikos veikėjai Belgijoje, Bulgarijoje, Čekoslovakijoje, Danijoje, Francuzijoje, Didžiojoje Britanijoje, Holandijoje, Vengrijoje, Italijoje, Lietuvoje, Lenkijoje, Amerikos Jungtinėse Valstijose, Palestinoje, Šveicarijoje, Rusijoje, Ukrainoje ir Jugoslavijoje.

Tarpe pasirašiusiųjų Lietuvos veikėjų randame tokius vardus: L. Abramavičius; K. Bielinis, Lietuvos Socialdemokratų Partijos centro komiteto narys; Dr. P. Brazdžiunas; prof. V. Čepinskis, buvęs švietimo ministeris; J. Daukša, chemijos instruktorius universitete; Dr. L. Epšteinas, L. S. D. P. centro komiteto narys; Dr. K. Grinius, buvęs Lietuvos prezidentas; profesorius S. Grinkevičius; inž. St. Kairys, L. S. D. P. centro komiteto pirmininkas; prof. J. Koncius; prof. Petras Leonas, buvęs teisingumo ir vidaus reikalų ministeris; J. Markelis, L. S. D. P. centro komiteto narys; Dr. J. Martulis; prof. J. Mažylis; adv. V. Požela, buvęs vidaus reikalų ministeris; prof. Purėnas; adv. Liuda Purėnienė, L. S. D. P. centro komiteto sekretorius; prof. J. Šimkus; J. Žiugžda, L. S. D. P. centro komiteto narys; inž. Zubrys; Dr. A. Žvironas.

"TAUTIŠKAME" FRONTE

Vienas leidinys įdėjo straipsnį apie tautininkų ir sandariečių santykius Brooklyne. Jie esą toki, kad "tautiškas frontas" niekaip negalįs susidaryti.

Nors pereitą rudenį buvo neva "taikos konferencija" Clevelande, bet kova tarpe sandariečių ir tautininkų tebesitęsia. Vieni antriems nenorį nusileisti. Tautininkai esą labai griežtai nusistatę prieš sandariečių ir vienybiečių "diktatorių" Strumskį, kuris jiems nenorįs duoti giliuoti. Straipsnio autorius sako:

> "Viską, kas buvo patirta, suglaudus pasirodo, kad tautininkų (ir sandariečių. — "N." Red.) tarpe vienybės nebus, — ji žuvus amžinai."

Toki pasakymai, žinoma, nieko nereiškia, — taip pat, kaip nieko nereikštų pasakymas, kad vienybė "bus". Kas su kuo vienysis ir kuriam tikslui? Klausimas eina daugiausia apie Susivienijimą ir apie laikraščius. Susivienijime "džabų" mažai: dalintis nėra kuo. O prie "tautiškų" laikraščių irgi beveik nebėra dėl ko varžytis arba vienytis. Tik "Vienybė" vaidina kiek svarbesnę rolę. Bet "Vienybę" tautininkai nubankrutino. Ją atgaivino pažangesnis elementas. Grąžinti ją dabar vėl tautininkams tai butų vistiek, kaip ruošti jai naujas laidotuves.

Tinkamo redaktoriaus jie savo tarpe neturi. Tuodu "literatai", kurie prieš "Vienybei" užsidarant ją "redagavo", buvo pavertę laikraštį šimts žino kuo. Kompetentiško biznio vedėjo jiems irgi truksta. Tai kokių jie gali turėti pretenzijų prie laikraščio?

Palikti "lauke", tautininkai atakuoja tuos, kurie yra "viduje". Brooklyne visi žmonės žino, pavyzdžiui, kad grupė tautininkų nori išėsti iš valdiško darbo Ksaverą Strumskį. Šituo tikslu jie ne tik skundžia jį valdžiai, bet ir renka parašus prieš jį.

"ŠČYRIEJI" NORI DALYVAUTI KAUNO KONGRESE

"Nauj. Gadynė" pašiepia bimbininkus dėl jų sumanymo siųsti atstovus į "pasaulio lietuvių kongresą", kuris yra numatomas šią vasarą Kaune. Ji mano, kad "ščyrieji" Stalino garbintojai šita taktika nori dar labiau suskaldyti pažangiasias Amerikos lietuvių jėgas.

Galimas daiktas. Tačiau tikrumoje komunistams užvis labiausia rupi kur nors "prisiglausti". Maskva netrukus, gal but, liausis šėrusi "pasaulio revoliucionierius" svetimose šalyse, nes jie jokios naudos jai nepadaro. Tai kur jie siratos tuomet pasidėtų?

Apie Įvairius Dalykus

DRUSKA

Mes visi valgome druską.— Dėl druskos žmonės kelia maištus. — Kur randasi Amerikos druskos ištekliai? — Kaip druska gaunama šiltuose ir šaltuose kraštuose? — Amerikoje per metus pagaminama 8,000,000 tonų druskos.

Sunku sau ir įsivaizduoti, kaip žmonės galėtų apsieiti be druskos. Kas dieną mes ją naudojame, kas dieną mes ją valgome. Kaip mes neapsieiname be duonos, taip negalime apsieiti ir be druskos. Nesudytas maistas, kaip anglai sako, turi "flat" skonį.

Dėl druskos žmonės kelia maištus, revoliucijas.

Taip yra Indijoje, kur revoliuciniame bruzdėjime druska vaidina nepaskučiausią rolę. Dalykas toks, kad anglai Indijoje yra apkrovę druską pusėtinai aukštais mokesčiais. Iš to jie turi nemažų pajamų. Na, o indams tai sudaro sunkią naštą.

Druskos pasaulyje netruksta. Visur jos yra. Todėl ji pigiai ir parsiduoda. Jungtinėse Valstijose didžiausi druskos ištekliai randasi New Yorko, Michigan ir Kansas valstijose. Iš tų valstijų vyriausiai mes ir gauname druską. Utah valstijoje yra didokas ežeras, kurio vandenyje randasi nemažai druskos.

Pažiurėkime, kaip druska yra gaunama. Aukščiau minėtose valstijose yra druskos kasyklos. Po žeme randasi dideli druskos klodai. Druska ten yra susikristalizavusi, kieta. Ji yra kasama tokiu pat budu, kaip anglis. Bet nevisuomet. Tam tikruose atsitikimuose daug praktiškiau yra leisti vandenį.

Kaip žinia, vandenyje druska ištirpsta. Tąsyk vanduo yra išpumpuojamas į viršų. Saulės arba dirbtinos šilimos įtakoje vanduo išgaruoja, o druska pradeda kristalizuotis, kietėti.

Kyla klausimas, kokiu budu kietos druskos klodai galėjo atsirasti Michigan arba Kansas valstijose?

Tai atsitiko taip: prieš tukstančius metų tose vietose buvo suraus vandens ežerai. Laikui bėgant tie ežerai išdžiuvo, išgaravo. Žinoma, išgaravo tik vanduo, o druska pasiliko. Ji sukietėjo. Pračjo dar šimtai metų, žemė užnešė druską. Rezultate ir atsirado tie druskos sluoksniai po žeme, kuriuos mes dabar turime.

Mes visi gerai žinome, kad jurų vanduo yra surus. Tame vandenyje randasi daug ištirpusios druskos. Tad šiltuose kraštuose druską gauna tiesiog iš juros. Juros vanduo suleidžiama į negilius baseinus. Saulės įtakoje vanduo išgaruoja, o ant dugno pasilieka sukietėjusi druska.

Jeigu šiltuose kraštuose darbą atlieka saulės spinduliai, tai šiaurių kraštuose pasinaudojama šalčiu. Ten taip pat juros vanduo užtvenkiama baseinuose. Vandens paviršius sušąla į ledą. Ledas yra nuimamas, o likusis vanduo vėl paliekama šalti. Pagalios, gaunama tiek tiršta del ištirpusios druskos vanduo, kuris jau ir šalčio nebebijo. Iš tokio vandens išimti druską jau nebėra sunku. Tam tikruose tankuose prie žemo slėgimo vanduo yra kaitinamas, kol jis visiškai išgaruoja. Pasilieka vien tik druska.

Žemas slėgimas naudojama todėl, kad mažiau tėra reikalinga šilumos. Pavyzdžiui, aukštuose kalnuose vanduo verda gana prie žemos temperaturos. Kokių keturių mylių aukštumoje negalima nei kiaušinio išvirti: vanduo verda, garuoja, o kiaušinis pasilieka žalias.

Čia visą laiką kalba ėjo apie paprastą druską, t. y. tą druską, kurią mes kas dieną valgome. Tačiau druskų yra įvairių. Be paprastos druskos, juros vandenyje randasi ir kitokių druskų, nors ir nedideliame kiekyje. Tos druskos nėra pavojingos sveikatai. Tačiau jas tenka išskirti, kadangi jos turi kartų skonį. Tai padaroma su pagelba tam tikro chemiško proceso.

Didesniame ar mažesniame laipsnyje tyra druska naudojama tik maistui. Tačiau ne visą druskos kiekį, koks yra pagaminamas, mes suvalgome. O druskos pagaminama labai daug. Sakysime, Jungtinėse Valstijose per metus pagaminama 8,000,000 tonų druskos! Aiškus daiktas, kad tiek druskos žmonės nesuvalgo.

Jeigu taip, tai kas iš likusios druskos padaroma? Kokiam tikslui ji yra sunaudojama?

Daug visokių dalykų. Pirmiausiai iš druskos gaunama chloras (chlorine). Tą chemikalą jųs visi žinote, esate ragavę. Ypač chicagiečiai gerai su juo yra susipažinę. Kai Michigan ežero vanduo tampa sudrumstas ir pasidaro pavojus užsikrėsti kokiomis nors ligomis, tai į vandenį dedama chloras bakterijų užmušimui. Štai kodėl kartais geriamas vanduo turi nemalonų skonį ir nemalonų kvapą.

Chemiškai daug ir kitų dalykų pagamina iš druskos. Visus juos sunku butų ir suminėti. —K. A.

F. Vaitkaus Kelias Oru

Trans-atlantinio skridimo rėmėjų komitetams kolonijose šiandie išsiuntinėta labai įdomus leit. F. Vaitkaus paaiškinimas apie tai, kaip jisai suplanavo savo kelionę oru virš Atlantiko okeano į Kauną. Tai yra svarbus ir daug informacijų duodąs raštas, iš kurio musų lakuno draugai pamatys, kiek daug visokių keblių klausimų reikia išspręsti, norint rupestingai paruošti tokį didelį žygį.

Žmogui, nesusipažinusiam su dalyku, gali atrodyti, kad kelio nustatymas skridimui per vandenyną tai menkniekis: paėmei žemėlapį, užbrėžei tiesią liniją nuo New Yorko iki Kauno — ir turi "kelią"! Ir, pagalios, kokią reikšmę gali turėti, kaip tas kelias bus nutiestas ant popieros, kuomet lakunui reikės skristi oru?

Bet tai yra visai klaidinga nuomonė. Be NAVIGACIJOS nuskristi kelis tukstančius mylių ir pataikyti į vietą, kurią lakunas nori pasiekti, yra absoliučiai negalima. O naviguoti lakunas gali tiktai tuomet, kai jisai turi iš anksto tiksliai savo kelią suplanavęs. Tas planas turi buti visą laiką prieš jo akis, kada jisai skrenda, idant lakunas galėtų laikytis nustatytos krypties, žinotų, kur jisai yra, kada ir kiek jam reikia pasukti, ir t. t.

"Lituanicoje II" yra įtaisyta įvairių komplikuotų instrumentų, su kurių pagelba leit. Vaitkus naviguos. Svarbiausias jų tai — RADIO COMPASS. Šiuo instrumentu lakunas girdės radio stotis už 500 iki 1,000 mylių. Instrumentas automatiškai registruoja, ar garsas iš radio stoties ateina tiesiai iš priešakio, ar iš šono, taip kad lakunas gali numanyti, kokia kryptim aeroplanas lekia.

Visus šituos dalykus Feliksas Vaitkus aprašo savo laiške, kuriame jisai išdėsto savo kelio planą. Už poros dienų tas įdomus jo raštas tilps "Naujienose".

NEPRIKLAUSOMOS LIETUVOS KULTURINIAI IR EKONOMINIAI LAIMĖJIMAI

(Tęsinys)

Valdžios ir privatinių giminazijų ir tolygaus laipsnio mokyklų 1915 m. dabartinėj Lietuvos teritorijoj buvo 18, progiminazijų ir aukštesnių pradžios mokyklų 24, specijalių mokyklų 8, mokytojų seminarijų 2. Iš jų tik keletas privatinių progiminazijų tebuvo lietuviškos. Dabar gi padėtis tokia: giminazijų yra 55, jose mokytojų 994, mokinių 15,433, vidurinių mokyklų (progiminazijų) 51 su 422 mokytojais ir 5,848 mokiniais. Mokytojų seminarijų yra 9 su 124 mokytojais ir 762 mokiniais. Specijalinio pobudžio aukštesniųjų mokyklų (su kunigų seminarijomis, meno ir komercijos mokyklomis) — 28 su 315 mokytojų, ir 3,832 mokiniais. Specijalinio pobudžio vidurinių mokyklų (amatų, žemės ūkio) 139, mokytojų 687, mokinių 4,720.

Lietuva nėra turėjusi savo krašte aukštosios mokyklos, kur butų galėjusios pasireikšti lietuvių tautinės aspiracijos, išskyrus trumpą laikotarpį Vilniaus universiteto XIX šimtmečio pradžioj, kada ten pradėjo spiestis lietuvių patriotų burelis. Bet Vilniaus universitetas dėl 1830 m. sukilimo buvo uždarytas. Lietuvos nepriklausomybę atgavus, netrukus pradėjo kurtis aukštieji kursai iš kurių 1922 m. gimė dabartinis Vytauto Didžiojo universitetas. Jame dabar virš 300 asmenų mokslo personalo, klausytojų 4,500, o baigė 1,886. Be to, yra šios aukštosios mokyklos: žemės ūkio akademija Dotnuvoj (mokslo personalo 41, klausytojų 241), konservatorija su arti 200 klausytojų ir nesenai įkurtasis komercijos institutas Klaipėdoj.

Kitas didelis kulturos kilimo rodiklis yra spauda. Kas bent kiek pažįsta Lietuvos istoriją, žinos, kad spaudos uždraudimas, kuris tęsėsi nuo 1864 iki 1904 m. yra smarkiai sutrukdęs normalų lietuvių spaudos išsivystymą, kad ilgą laiką lietuvių laikraščiai turėjo eiti nelegaliai. Tik 1904 mt. lietuvių laikraščiai gavo plitimo laisvę, bet iki 1914 metų karo per trumpas laikas buvo spaudai tvirtai įsigalėti. Karo metu tiesiog visa lietuvių spauda buvo išnykusi (išskyrus okupacinės valdžios leistą laikraštį) iki 1917 metų. Tikras lietuvių spaudos augimas prasidėjo nuo nepriklausomybės. Visi sunkumai ir ypatingos sąlygos lig šiol dar spaudai atsiliepia, dienraštinė spauda nėra dar atatinkamai išsivyščiusi. Bet laikraščiu skaičiumi ir jų tiražais lietuvių spauda jau žymiai progresavo, palyginus su nepriklausomybės pradžia. Lietuvoj dabar išeina virš 200 įvairių laikraščių ir žurnalų, jų tarpe 6 lietuviški dienraščiai. Žymesnieji dienraščiai išeina 10—12 puslapio dydžio. Tiražų daugiausia turi sąvaitraščiai ir du kart sąvaitiniai laikraščiai — po 40—50,000 ekzempliorių. Skaičiuojama, kad 1919 m. lietuvių spauda turėjo 20,000 ekzempliorių tiražo, 1925 mt. jau apie 100,000, o dabar statistika rodo bendrą lietuvių periodikos tiražą apie 650,000 ekzempliorių.

Imant knygų sritį pažanga matyti ir kiekybės ir kokybės srity. 1921 m. skaičiai rodo išleistų knygų 180, o 1931 m. knygų išleista buvo 1,069. Paskui skaičiai kiek sumažėjo, bet 1934 m. išleista virš 900 knygų. Ir paskutiniais metais pasirodo vis daugiau vertingų grožinės literaturos kurinių. 1934 m. išėjo 6 dideli žymųs originaliniai romanai ir 1 didelė poema, keletas vertingų poezijos rinkinių. Didelį patraukimą prie knygos rodo nesenai suruoštosios knygų platinimo lioterejos, kur Kaune per keletą savaičių išplatinta apie 75,000 ekzempliorių knygų. Vis auga bibliotekų tinklas ir Švietimo Ministerija šiais metais nusistačiusi įsteigti dar apie 300 naujų bibliotekų prie mokyklų. Daug tektų kalbėti apie laimėjimus teatro, operos, baleto ir muzikos srity, apie priaugančią ir stiprėjančią jaunų menininkų kartą, apie vis labiau įsigalinčias įvairias mokslo šakas, bet tam reikia platesnių rašinio rėmų.

Daug padaryta ir gyventojų sveikatos saugojimo srity. Visa Lietuvoj 70 ligoninių su 3,629 lovomis. Žymiai padidėjęs, palyginamai su prieš-kariniais laikais gydytojų skaičius. Ligonių kasų narių skaičius Lietuvoj siekia 70,000.

Pereinant į ekonominę sritį, čia ryškiausia iliustracija bus valstybės biudžeto pajamos ir išlaidos, 1923 m., kada jau buvo įvestas litas, valstybės biudžetas siekė 166,3 milijonų litų ir nuolatos augdamas 1930 mt. buvo pasiekęs 347,7 milijonų litų, bet užėjus krizei vėl ėmė mažėti, 1933 m. nukrito iki 256,8 milijonų litų. Daugiausia Lietuvos biudžetai buvo suvedami su liekanomis, kurios padėjo padengti 3 metų (1930—32 m.) nedateklius.

(Bus daugiau)

Reikalaukite "NAUJIENAS" ant bile kampo, kur parduodami laikraščiai. Pardavėjas laikraščių bus gatavas Jums patarnauti. Jisai tenai stovi ne savo smagumui, bet Jusų patogumo delei.

VAKAR IR ŠIANDIEN

Viena mergina Los Angeles, Californijoje patraukė Cudahy skerdyklų įsteigėjo anuką Michael J. Cudahy, teisman. Ji reikalauja $200,000 nuo jo kaipo jos sunaus tėvo. Cudahy kaltinimas suviliojimu at atsisakymu vesti merginą.

Alphonse Capone, buvęs Chicagos padugnių karalius, prisipažino esąs skolingas federalei valdžiai $220,980 užsilikusiais mokesčiais. Dėl tų mokesčių jis dabar sėdi kalėjime.

Westsidėje šeštadienį vakare įvyko susišaudymas tarp policijos ir trijų vagilių. Piktadariams pasisekė pabėgti, nors jie greičiausiai buvo sužeisti, nes jų automobilis atrodė kaip sietas.

Broliams ir seserims bemiegant, nusišovė Clement Raikovskis, 27 metų mechanikas, 1425 Wolfram street. Jis buvęs ligotas.

9 metų Edna Zajaczek, 5620 Inley ave., tėvai patraukė teisman Chicagos muitinės viršininką Anthony Czarnecki. Reikalauja iš jo $25,000 už mergaitės sužeidimą automobiliu.

Trys banditai šeštadienį apiplėšė Chicago Eye, Ear, Nose and Throat Hospital, 231 W. Washington street.

Chicagoje ieškoma 17 metų mergaitsė, Ruth Brunton, kuri apie savaitę laiko atgal pabėgo iš namų, Beloite, Wisconsine.

100 čekoslovakų vakar išvažiavo į Cedar Rapids, Iowa, kur įvyksta 81-mas Čekoslovakų seimas.

Federaliniame teisme šiandien prasidės byla piktadario John Paul Chase, kuris kartu su "Baby Face Nelson" nušovė du federaliu agentu lapkričio 27 d. ,pereitais metais. am gręsia elektros kėdė.

Šeštadienį Amalgamated Trust and Savings bankas, 111 W. Jackson blvd., persikėlė naujon vieton, 111 S. Dearborn street. Gabenant suvirš milioną dolerių pinigais į naują vietą transportą saugojo 50 policistų.

Statys naują fabriką priemiesty LaGrange

General Motors Bendrovė žada pastatyti naują fabriką Chicagos priemiestyje, LaGrange. Fabrikas gamintų didelio greičio elektros lokomotyvus traukiniams.

Albert H. Fish

White Plains, N. Y. — Albert H. Fish, 65 metų amžiaus, kuris yra kaltinamas nužudymu 10 metų amžiaus mergaitės.

McKinney, Tex. — Raymond Hamilton (jo paveikslas įterptas žemai), paskilbęs kriminalistas, kuris paspruko iš policijos nagų. Jis privertė tris jaunuolius (jų paveikslai viršuj) važiuoti kartu su juo.

100,000 automobilių savininkų reikalauja laisnių nupiginimo

100,000 Illinois automobilių savininkų pasirašė po peticija, kurioje reikalauja laisnių nupiginimo.

Pasirašiusieji nori numušti gazolino taksus nuo 3 centų iki 2-jų, nustatyti vienokią kainą valstijos laisniams visiems automobiliams — $3.00, ir neleisti miestams imti daugiau $2.50 už automobilių laisnius.

Sunkiai serga Apolonija Sadauskienė; padaryta operacija

MARQUETTE PARK — Vakar po pietų buvo padaryta pavojinga aklosios žarnos operacija, p. Apolonijai Sadauskienei, 6028 South Albany avenue. Ji susirgo vakar rytą ir netrukus buvo nugabenta į ligoninę, prie 69th ir California gatvių, kur akloji žarna buvo išimta.

Ligonė guli kambaryje 314.

(*Sp.*)

Weitzman į kalėjimą visam amžiui už Daiches nužudymą

Turtingas Chicagos kepėjas Irving Weitzman buvo nuteistas į kalėjimą visam amžiui už suplanavimą ir Eli Daiches nužudymą dėl apdraudos. Be to, teismas paskyrė $67,000 vėlionio apdraudos Daiche našlei. Daiches buvo apsidraudęs iki $300,000 ir skyrė tuos pinigus garsinimų firmai, Thomas M. Bowers Agency, kuriai prezidentavo, Vezman buvo tos firmos dalininku.

Bandė parduoti moteriškei jos vežimėlį kudikiui

Visai netikėtai į kalėjimą pakliuvo vienas Nathan Chizever, 3346 Roosevelt Road ir tai per nekaltą vežimuką kudikiams.

Jis užlaiko tų vežimukų krautuvę. Mrs. G. Puhr, 5641 N. Spaulding ave., atvyko į krautuvę nusipirkti vežimuką, ir kaip ji nustebo, kai savininkas bandė jai parduoti vežimuką, kuris jai priklausė ir buvo pavogtas trumpą laiką atgal!

Chizever buvo nubaustas vieniems metams į kalėjimą už pardavinėjimą vogtų prekių.

Elgin miestas prašo $2,465,000 viešiems darbams

Elgin miestelis ir mokyklų taryba prašo iš viešųjų darbų administracijos $2,465,000 įvairiems viešiems darbams miestelyje. Elgin nori pastatyti vandens filtrą, du tiltus, pastatyti auditoriją, pagerinti upės krantus, kelius, etc.

Prailgintas laikas "Personal Property" raportų "failiavimui"

Cook apskričio assesorius J. S. Clark prailgino laiką personal taksų raportų pridavimui iki balandžio 1 d. Laikas paprastai pasibaigia kovo 15 d., bet kadangi didelis skaičius korporacijų ir kitų raportų nepridavė, tad nebuvo kitos išeities.

Skerdyklų bendrovė patraukė teisman tris gelžkelius

Omaha Packing Company patraukė teisman tris gelžkelių bendroves už gaisrą, kuris rugpiučio 2, 1932 metais sunaikino jos dirbtuvės prie 24 ir Halsted gatvių.

Skerdyklų bendrovė sako, kad gaisras butų buvęs užgesytas, jeigu ne gelžkelių bendrovių tiltas per kanalą. Gaisrininkų laivas negalėjo atvykti į gaisro vietą per valandą laiko dėlto, kad tilto nebuvo galima pakelti. Skerdyklos reikalauja $750,000 atlyginimo.

Apskųstosios bendrovės yra Alton Railroad, Pittsburgh, Fort Wayne and Chicago R. R. ir Pennsylvania Ralroad.

Trys policistai kalėjiman 1-15 metų už kyšius

Kriminalio teismo jury teisėjo McKinlay kambaryje vakar rado kaltais tris apskričio policistus.

Už kyšių ėmimą kalėjimu nuo 1 iki 15 metų bus nubausti, Joseph Cantella, 39 metų, seržantas; Angelo Borello, 36, ir Samuel Lucas, 42 m., patrolmenai. Jie priėmė $3,000 kyšį nuo urmininko J. Kliner, 929 W. Randolph, kai tas norėjo išvengti arešto, suimtas su transportu vogto sviesto.

Teismas nubaudė Waukegano majorą ir aldermonus

Lake apskričio teismas nubaudė Waukegano majorą, Peter W. Peterson ir 14 miesto aldermonų $100 pabaudos už teismo paniekinimą. Pasirodo, kad miestos turėjo sumokėti 51,800 vienam kreditoriui, bet to nepadarė. Kreditorius yra vienas chicagietis, E. A. Cummings.

Rytoj Chicagoje laidojamas garsus aktorius Harrison

Šiandien iš New Yorko Chicagon pargabenamas kunas garsaus negrų aktorius Richar B. Harrison. Jis pagarsėjo lošdamas "De Lawd" rolę veikale, "Green Pastures" .

Kunas bus pašarvotas namuose, 5942 Indiana avenue, iš kur antradienį bus palaidotas.

Siunčiame Gėles Telegramu į visą pasaulio dalį.
LOVEIKIS
KVIETKININKAS
Gėlės vestuvėms, bankietams ir pagrabams.
3316 S. Halsted St.
Phone Boulevard 7314. Chicago, Ill.

SOFIJA ZAYNER

Persiskyrė su šiuo pasauliu kovo 17 dieną, 1:00 valandą ryto 1935 m., sulaukus 28 metų amžiaus, gimus, Chicagoje, Illinois.

Paliko dideliame nuliudime motiną Kazimierą, tėvą Pranciškų, seseris Aldoną ir Kazimierą, broli Povilą ir švogerį Justina Zebraitis, dėdę ir dėdyną Antaną Zayner ir šeimyną, dėdė ir dėdyną Kasparą Zayner ir ju šeimyną, dėdė Joną Butkų, tetą ir krikšta kumą Anele Ceiner ir jos dukterį.

Kunas pašarvotas randasi 6633 So. Whipple St. Telefonas Republic 7913.

Laidotuvės ivyks trečiadienį kovo 20 dieną, 2:00 val. po pietų iš namų į Tautiškas kapines.

Visi a. a. Sofijos Zayner giminės, draugai ir pažystami esat nuoširdžiai kviečiami dalyvauti laidotuvėse ir suteikti jai paskutinį patarnavimą ir atsisveikinimą.

Nuliudę liekame:
Tėvai, Seserys, Brolis,
Švogeris, Dėdės,
Dėdynos ir Giminės.

Patarnauja laidotuvių direktoriai Juozas Eudeikis ir Tėvas, Tel. Republic 8340.

JULIA YARO
(po tėvais Jankaitė)

Persiskyrė su šiuo pasauliu kovo 16 dieną, 8:30 valandą ryto 1935 m., sulaukus pusės amžiaus, gimus Gargždų mieste, Kretingos apskr, Lietuvoj.

Amerikoj išgyveno 25 metus.

Paliko dideliame nuliudime vyra Vaclovą, tris sunus Stanislovą, Vaclovą ir Leoną, marti Katarina, dukterį Julią Jurevičia, žentą Juozapą, seserį Anelia Piaulok, švogerį Antaną ,broli Joną Jankų, švogerką Julia ir daug kitų gim.

Kunas pašarvotas randasi 1442 So. 51st Ave., Cicero.

Laidotuvės ivyks seredoj, kovo 20 dieną, 8:00 val. ryto iš namų į Šv. Jurgio parapijos bažnyčią, kurioje atsibus gedulingos pamaldos už vėlionės siela, o iš ten bus nulydėta į Šv. Kazimiero kapines.

Visi a. a. Julijos Yaro giminės, draugai ir pažystami esat nuoširdžiai kviečiami dalyvauti laidotuvėse ir suteikti jai paskutinį patarnavimą ir atsisveikinimą.

Nuliudę liekame,
Vyras, Sunai Duktė,
Seseris, brolis ir Giminės.

Patarnauja laidotuvių direktorius S. P. Mažeika, Telefonas Yards 1138.

ROZALIJA MICKIENĖ
(po tėvais Martinkaitė)

Persiskyrė su šiuo pasauliu kovo 17 dieną, 12:15 valandą ryto 1935 m., sulaukus pusės amžiaus, gimus Raseinių ap., Kelmės par., Papludžių kaime.

Amerikoj išgyveno 22 metus.

Paliko dideliame nuliudime dvi dukteris, Ona Garbauskienę, žentą Povilą, Elzbietą Zickienę, žentą Kajitoną, sunų Franciškų, 4 anukes ir giminės, o Lietuvoj 2 brolius Antana ir Petra Martinkus ir gimines.

Kunas pašarvotas randasi 3316 So. Wallace St.

Laidotuvės ivyks ketverge kovo 21 dieną, 8:00 val. ryto iš namų į Šv. Jurgio parapijos bažnyčią, kurioje atsibus gedulingos pamaldos už vėlionės siela, o iš ten bus nulydėta į Šv. Kazimiero kapines.

Visi a. a. Rozalijos Mickienės giminės, draugai ir pažystami esat nuoširdžiai kviečiami dalyvauti laidotuvėse ir suteikti jai paskutinį patarnavimą ir atsisveikinimą.

Nuliude liekame,
Dukterys, Sunus, Žentai,
Anukės ir Giminės.

Patarnauja laidotuvių direktorius S. P. Mažeika, Telefonas Yards 1138.

PASKOLOS
ANT PIRMŲ MORGIČIŲ 1-2-3-JŲ PAGYVENIMŲ.
FEDERAL HOME LOAN BANK SYSTEM MEMBER
ANT PATAISYMO IR MODERNIZACIJOS NAMŲ.
VYTAUTO
Building and Loan Ass'n.
V. P. PIERZYNSKI, Secretary
4559 So. Paulina St.
Phone YARDS 0145

8:30 val. ryto
Radio Stotis
WGES
1360 kilocycles
•
Šituo laiku ir iš šitos radio stoties kiekvieną
Panedėlį Seredą ir Pėtnyčią
dabar eina Naujienų rytiniai radio programai, kuriuose paduodama vėliausios žinios iš Chicagos ir viso pasaulio.
•
TAIPGI
9 val. vakare
iš stoties WSBC
kiekvieną seredą
NAUJIENŲ MUZIKALIS PROGRAMAS.

Gerkit ir Reikalaukit

Visose Alinėse Mutual Trijų Žvaigždžių Kentucky Bourbon ir Lietuviškos Degtinės

NATHAN KANTER
Mutual Liquor Co.
4707 S. Halsted St.
Tel. YARDS 0803

THE DAILY BUSINESS DIRECTORY
KASDIENINIS BIZNIO SĄRAŠAS
ALFABETO TVARKOJE

Šis skyrius yra vedamas tikslu pagelbėti musų skaitytojams susirasti, kur galima nusipirkti įvairių paprastų ir nepaprastų daiktų, intaisų ir reikmenų. Jeigu iš telpančių čia skelbimų negalite susirasti ko jieškot, pašaukite Naujienas, Canal 8500, ir klauskite Biznio Patarėjo. Čia jųs gausite informacijų, jeigu tik jų bus galima gauti.

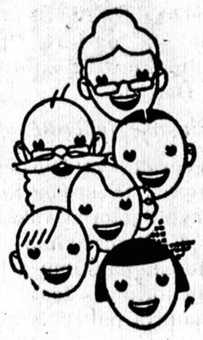

Čia susirasit ko tik jums reikia

ANGLIS
COAL
Tikrai geros anglys
iš šiaur. Illinois
Furnace Lump $5.60
Nut $5.35
Mine Run $5.25
perkant nemažiau 4 tonų.
De Koker Coal Co.
Sandėlis 5842 S. Damen Ave.
Telefonas Republic 5900
taipgi
3721 E. 100 St.
Telefonas Sag. 4900
Isteigta 1913 metais.

Specialė kaina RELIEF pirkėjams
$5.17 už toną
Plus 2% Illinois taksų
No. 1. Nut Illinois anglis, orindžio saizo, geriausia virimui šildimui ir tt. Nėra dulkių.
REINER COAL CO.
Augštos rušies anglis per 25 metus.
1804 W. 59th St.
Grovehill 1000.

ANGLIS! Tukstančiai namų vartoja ekonomiškas, be suodžiu Tropicair anglis—Garantuotas svarumas ir šiluma. Screening — $4.75; Mine run — $5.75; Lump arba egg — $6.00.
NORTHERN COAL CO.,
3 telefonai
Republic 0600 — Lawndale 7366 — Merrimac 2524

VERONA ANGLIS duoda augštą šilumą, mažai pelenų. Lump arba egg — $6. Mine Run arba Range — $5.75. Screenings ar stoker — $4.75, 50c. extra už vieno tono užsakymus.
GUTTENDORF COAL CO.
4257 W. Cermak Rd.,
Lawndale 4949

BOILERIŲ Taisymas
BOILER REPAIRING
Jeigu norit pigumo, gero darbo ir patenkinimo Boilerių taisymą ir nitavimą sekanti syki paveskite mums
ACEWELD CO.
1462 S. Wabash Ave.
Telefonas diena Calumet 6884
nakti Lakview 5490

BUD. Kontraktoriai
BUILDING CONTRACTORS
Tel. Boulevard 6327
ZELVIS BUILDING CO.
Generalus Kontraktoriai, Staliorystė, Cemento ir Mason Darbas. Perdirbam ir Pataisom. 3358 So. Lituanica Ave.

GYDUOLĖS
MEDICINE
PAGELBA INKSTAMS
Tai vaistas, kurs numalšina skausmą pečiuose, pagelbsti inkstams, geras nuo puslės uždegimo, nuo skausmo strenose, nuo skaudaus ar perdažno šlapinimos.
Padarytas iš švariausių dalių.
Viena pilė prieš kiekvieną valgį, dvi vandens stikle prieš gulsiant.
Kaina 60c., per paštą 65c.
Rezultatai garantuoti arba grąžiname pinigus.
WALDEN DRUG CO.
336 E. 43rd St., Chicago, Ill.

KNYGOS
BOOKS
Senų ir naujų lietuviškų knygų visuomet gausite Naujienų knygyne. 1739 So. Halsted St., Chicago, Ill.

Muz. Instrumentai
MUSICAL INSTRUMENTS
GAISRO IŠPARDAVIMAS
eina visu smarkumu
GOLDSTEIN MUSIC SHOP
Galite Nusipirkti, Parduoti, Pataisyti arba Išmainyti savo Instrumentus. Bugnus, Bugnų reikmenas, Smuikas, Koncertinas, Trumpets, Klarnetus, Saksafonus, Gitaras, Akordijonus ir 1000 kitų instrumentų. 914 W. Maxwell St. arti Sangamon St. CANal 6114.

MUZ. MOKYTOJA
MUSIC TEACHER
SMUIKOS ir abelnos muzikos. V. Čepukaitė-Chap, 1534 N. Oakley Ave. Tel. Brunswick 9131.

Maliorius-Dekoratorius
PAINTING & DECORATING
Šaukite K. Čepukas Tel. Brunswick 9131 arba Lafayette 5277.

NUO PARALYŽIAUS
FROM PARALYSIS
Paralyžius arba Nuvytimas. Paralyžius užgauna visokias dalis kuno visokiais budais, padaro bejiegėmis rankas, kojas, nugarą; atima kalbą ir t. t. DAR-ME-LA laužo ir trupina paralyžiaus veikimą ir atneša palengvinimą. Butelis $2.00, galima nusipirkti
DAR-ME-LA LABORATORY,
1715 N.,Hermitage Ave., Chicago Ill.

PIENINĖ
DAIRY
LEMONT DAIRY CO.
840 W. 31 St.
Olselio ir retail pardavimas.
Telefono orderius pristatome.
Tel. Victory 1143-1144

RAKANDŲ Bargenai
FURNITURE BARGAINS
W. SCHAULER'S STORAGE
4644 N. Western Ave.
Detalis rakandų skyrius, $450 vertotas tikras kiniškas divonas. PIGIAI. Nauji kinijški kaurai po $15, $25, $35 ir $350. 10 daik. valg. kamb. set. $98. Modern. 8 d. miegkamb. setas $98. Parlor set. $25—$45. Cash ar išmok. Vakarais iki 9, ned. iki 4.

Radiatoriai ir Katilai
RADIATORS & BOILERS
RADIATORIAI IR BOILERIAI
Kainos dabar numažintos
25% IKI 35%
Lengvi išmokėjimai nuo 12 iki 24 mėnesių. Kreipkitės visuomet į
LEVINTHAL PLUMBING SUPPLY CO.
1635 W. Division St.
kampas Marshfield

STOGAI
ROOFING
THE BRIDGEPORT ROOFING CO.
Ar jusų stogas reikalauja pataisymo? Pašaukite mus ir mes pasakysime kiek kaštuos pataisyti. Mes taipgi darome visokį blėkorystės darbą.
3216 So. Halsted Street.
Tel. VICtory 4965.

RADIO INŽINIERIAI
RADIO ENGINEERS
GENERAL RADIO STORE
Lietuvių Elektros Krautuvė. Pigiau parduodam lengvais išmokėjimais ir geriau pataisom elektros ledaunes-šaldytuvus, skalbimui mašinas, motorus, Radios. Atvažiuokite pasitarti — arba pašaukit Lafayette 6195, M. Shills atvažiuos pas jus. 3856 Archer Avenue. M. Shills, biznio vedėjas ir elektros inžinierius.

KC BAKING POWDER
Manufactured by Baking Powder Specialists who make nothing but Baking Powder, under Supervision of Expert Chemists of National Reputation
FULL PACK
NO SLACK FILLING
ALWAYS UNIFORM DEPENDABLE
Same Price Today As 44 Years Ago
25 ounces for 25¢
MILLIONS OF POUNDS HAVE BEEN USED BY OUR GOVERNMENT

Šiandien paskirs dieną 7 lietuvių bylai dėl $160,000 palikimo

Bus teisiami prieš teisėją William V. Brothers; pareiškė esą "nekalti"

Septyni lietuviai suimti už nuo kalbį pasisavinti svetimą turtą ir už testamento suklastavimą šiandien pradės kelionę per kriminalį teismą.

Teisėjas William B. Brothers, prieš kurį eis bylos svarstymas, šiandien paskirs datą bylai. Šeštadienį visi septyni buvo pašaukti prieš vyriausį teisėją Denis E. Sullivan . Visi suimtieji ten pareiškė esą "nekalti".

Šiandien taipgi bus kalbama ir apie kaucijų reikalus. Už kiekvieną iš suimtųjų reikia sudėti po $10,000 pinigais arba $20,000 nejudinamu turtu. Advokato Juliaus Waitches draugai per kurį laiką dėjo pastangas reikalaujamą sumą sukelti, ir jis greičiausiai bus paleistas.

Be advokato, tarp suimtųjų yra Bella-Barbora Butmanienė, kurios namuose mirė pabasta James Thomas Kelly, palikęs $160,000 turto; jos sunus, Thomas Butman; graborius J. J. Bagdonas, jo pagelbininkas N. Radis, ir du liudininkai, pasirašė po testamentu, kun. P. Zalnik ir Jonas Dailydė.

Įsimaišė federalė valdžia

Federalės valdžios pašto inspektoriai ir income taksų biuro investigatoriai vakar įsimaišė į Kelly palikimo reikalą. Kartu su palikimų teismo investigatorium Jack Rubens, jie bandys patirti iš kur Kelly gavo turtą; ar jo palikti bonai nebuvo pavogti, ir ar jis mokėjo valdžiai income taksus.

Platesnės žinios apie incidentus teisme šiandien ir apie investigaciją bus paduotos rytoj.

Mary Carr, Alfred E. Smith

Alfred E. Smith, buvusis New Yorko gubernatorius, su savo sekretore Mary Carr. Jis diktuoja projektą pakeitimui proceduros kriminaliniuose teismuose. Sakoma, kad jo projektui esąs didelis pritarimas.

"Naujienų" Bendrovės valdyba ir direkcija 1935 metais

P. Grigaitis — prezidentas; T. Rypkevičius, M. Jurgelionienė — vice-prezidentai

Šeštadienį, kovo 16 d., "Naujienų" rumuose įvyko "N." Bendrovės direktorių susirinkimas, kuriame buvo išrinkta nauja, 1935 metų valdyba. Valdyba paliko ta pati, kuri stovėjo "Naujienų" priešakyje pereitais metais, tik su viena permaina .

Valdybos prezidentu pasiliko "Naujienų" redaktorius P. Grigaitis, tą vietą užėmęs ir pereitų metų valdyboj; T.Rypkevičia ir M. Jurgelionienė buvo išrinkti vice-prezidentais; Nora Gugis — sekretorė ir K. Augustas, — iždininkas.

"Naujienų" Bendrovės Direkcija

1935 metų "Naujienų" direkciją sudaro sekami asmenys: P. Grigaitis, J. Šmotelis, Kazys Gugis, N. Gugis, J. Mockus, V. Rušinskas, J. Jasiulevičius, M. Jurgelionienė, A. Žymontas, K. August, K. Jurgelionis, T. Rypkevičia ir P. Miller. Direkcija buvo išrinkta šėrininkų visuotiname susirinkime, kuris įvyko vasario 16 d., 1935 Woodmano svetainėje, 33rd ir Lime sts.

Valstija panaikina visus kaltinimus prieš S. Insullą

Nebetrauks buvusio elektros magnato atsakomybėn

Valstijos prokuroras Thomas Courtney paskelbė, kad šiandien bus panaikinti visi valstijos kaltinimai prieš buvusį elektros magnatą Samuel Insullą. Prieš jį dar yra vienas kaltinimas už išeikvojimą $104,722 iš Mississipp Valey Utility Investment Co., bet prokuroras eis prieš teisėją Harrington ir praneš, kad valstija nebenori Insullų bausti.

Tokiu budu, Insullas išsisuko iš federalio teismo, kai džiurė rado jį nekaltu, išsisuko pirmiau iš apskričio teismo, taipgi džiurei atsisakius jį rasti kaltu. Dabar jau pati valstija nebenori jį teisti.

Prieš Insullą palieka dar vienas federalės valdžios apkaltinimas už prasižengimą bankroto įstatymams, bet kaip su tuo kaltinimu bus — dar nežinia.

Teismuose laimėjo ir Samuel Insull brolis, Martin, kuris taipgi buvo patrauktas už pinigų išeikvojimą.

Surinko income taksų šešis milionus daugiau negu pernai

Income taksų biuras Chicagoje paskelbė, kad šįmet mokesčiais surinko $24,502,5444, tai yra suvirš šešis milionus dolerių daugiau negu pernai. Pernai buvo surinkta, $18,500,-810.

Raportus koletoriui šįmet įteikė 96,400, o pernai raportavo 102,900. Reiškia pernai raportavo didesnis skaičius žmonių, vienok šįmet surinko daug daugiau mokesčiais.

Bridgeporto ALTASS skyriaus Bazaras balandžio 13-14 dd.

Parengimas įvyks Mildos svetainėje, prie 32-ros ir Halsted gatvių

BRIDGEPORT — Bridgeporto ALTASS skyrius, kuris laikė susirinkimą ketvirtadienį, nutarė surengti bazarą balandžio 13 ir 14 dd. Parengimas įvyks Mildos svetainėje (antram aukšte), prie 32-tros ir Halsted gatvių kampo.

Dabartiniu laiku bazaro rengėjos lankosi pas biznierius rinkdamos aukas tam parengimui, kurio visą pelną skiria "Lituanicos II' skridimo finansavimui. Jos taipgi kreipiasi į visus lietuvius Chicagoj ir kitur, prašydamos jų prisidėti su dovanomis prie bazaro. Rengėjos pageidauja įvairių rankdarbių ir šiaip dalykų, kuriuos galima bazare sunaudoti. Aukas bazarui jos prašo siųsti adresu, M. Kemėšienė, 812 West 33rd street, Second Floor.

Šiandien įvyks Cicero ALTASS skyriaus susirinkimas

CICERO — Šemetų svetainėje, 49th avenue ir 14th st., šįvakar įvyks svarbus vietinio ALTASS skyriaus susirinkimas. Visi skyriaus nariai, vietinių draugijų atstovai ir Cicero veikėjai yra prašomi į susirinkimą atsilankyti. Jo pradžia 7:30 val. vakare.

Valdyba.

Šiandien laidojama vėlionė Ona Druskienė

BRIDGEPORT — Šv. Kazimero kapinėse šiandien bus palaidota Ona Druskienė, kuri mirė kovo 15 d., netrukus po atvykimo Chicagon. Ji gyveno Luther, Michigane, bet susirgusi, atvyko Chicagon, ir mirė.

Kunas bus išgabentas iš vėlionės sunaus namų, 3354 So. Halsted street. Jos sunus, Povilas Ridikas, nesenai užbaigė graborystės kursus. Laidotuvėmis rupinasi A. Masalskis. (*Sp.*)

Nelaimėje užmuštas gaisrininkų kapitonas; 11 sužeistų

Vienas gaisrininkų kapitonas buvo užmuštas, o 11-ką gaisrininkų sužeista, kai du gaisro trokai susidurė prie State ir Adams gatvių.

Užmuštasis yra Capt. Frank O'Connor. Vėliau mirė vienas ir iš sužeistųjų, Lawrence O'Connor.

Važiuodami automobiliais neskubinkite - matysit numirėlius

Važiuodami automobiliais, visuomet atsiminkite, kad neapsimoka skubėti. Važiuodami kaip "žmones" išvengsite nelaimių ir nestatysite kitų žmonių gyvybių į pavojų.

Taip važinėjančius automobiliais perspėja trafiko teismo teisėjas. Gutknecht. Kad pamokinti "spydintojus", teisėjas sumanė štai ką daryti. Visiems suimtiems automobiliais jis parodys priverstinai lavonus tų automobilistų, kurie užsimušė bevažinėdami per greitai. Tas bus daroma pirmadieniais, nes savaitės pabaigoje paprastai buna daugiau užmuštų.

Šiandien laidojamas Didžiojo Karo veteranas M. Pachinskis

Tautiškose kapinėse šiandien bus palaidotas Didžiojo Karo veteranas, Mykolas Pachinskis, 561 West 14th street. Jis mirė pereitą penktadienį, Cook apskričio ligoninėje. Laidotuvėmis rupinasi J. F. Eudsikis.

Vėlionis buvo nevedęs. (*Sp.*)

Teismas paleido 24 anglių išvežiotojus-unijistus

Municipialis teismas šeštadienį paliuosavo 24 narius anglių išvežiotojų unijos, Chicago Coal Teamsters Union. Jie buvo suimti laike išvežiotojų streiko, kada jie neva papildę smurtą.

Motina užtroškino savo kudikį

Pabudusi iš miego Madie Messerrly, 4404 Carroll avenue, pamatė, kad 2 mėnesių kudikis jos rankose buvo negyvas. Belaikydama kudikį glėbyje, jį užtroškino.

Chicagos Draugijų Kliubų Valdybos 1935 metams

AMERIKOS LIETUVIŲ PILIEČIŲ KLIUBO 12 WARD valdyba 1935 metams: J. Svitorius pirm., 4819 S. Tripp Ave., W. Turner pirm. pag., 3118 W. 44 St., Paul J. Petraitis nut. rašt., 3131 S. Emerald Ave., J. Naudžiunas turtų rašt., 1500 S. 48 Ct., Cicero, Ill., J. Manikas kontr. rašt., 2913 W. 40 St., J. Jesiunas kasos globėjes, 2441 W. 45 Pl., Helen Gramontienė kasierius, 4535 S. Rockwell St., Dr. A. J. Manikas diktaras kvotėjas. 4143 Archer Ave. telefonas ofiso Lafayette 3650, rez. Lafayette 3051, A. Valaviče maršalka (Boncmanai), K. Gramantas, 4535 S. Rockwell St., J. Baršauskas, 4156 Archer Ave., A. Saldukas, 4038 Archer Ave., (Komisija politiško skyriaus) Paul J. Petraitis, 3131 S. Emerald Ave., A. Saldukas, 4038 Archer Ave., Dr. A. J. Manikas, 4143 Archer Ave.), Komisija del Pilietystės Popierų A. Saldukas, 4038 Archer Ave., B. Putrimas, 4858 S. Kostner Ave.

Susirinkimai atsibuna kas trečią sekmadienį kiekvieno mėnesio 1 val. po piet K. Gramanto svetainėje, 4535 S. Rockwell St.

LIETUVIŲ PILIEČIŲ BROLYBĖS KLUBO AMERIKOJ valdyba 1935 metams: A. Zalagenas pirmininkas, 7132 So. Racine Ave., Tel. Radcliffe 9399; K. Laucius vicepirm., 3317 So. Lituanica Ave.; M. Batutis, nut. rašt., 2627 Gladys Ave., Tel. Van Buren 7361; P. Viršilas finansų rašt., 3415 So. Wallace St.; M. Alkimavičius iždininkas, 4804 So. Laflin St.; B. Viršilas kontrolės rašt., 3415 So. Wallace St.; M. Norbutas ir K. Batutis iždo globėjai; J. Garbužas maršalka.

LIETUVIŠKA TEATRALIŠKA DRAUGIJA RUTOS NO. 1 Valdyba 1935 m.: Pirm. C. Stencel, 2539 West 43rd St., Chicago, Ill.; Pirm. pagelb. C. Chaplinskas, 3627 South Halsted St., Chicago, Ill.; Nut. rašt. F. Opulskas, 3218 So. Lime St., Chicago, Ill.; Fin. rašt. W. Zlabes, 740 E. 90th Pl., Chicago, Ill.; Kont. rašt. J. Razminas, 6101 So. Racine Ave., Chicago, Ill.; Kasier. glob. P. Martinkienė, 3441 So. Morgan St., Chicago, Ill.; Kas. pagelb. J. Yuškienienė, 2547 W. 45th St., Chicago, Ill.; Durų maršalka S. Žukauskas, 2515 W. 43rd St., Chicago, Ill.; Ligonių apek. K. Keturakienė, 525 E. Oakwood Blvd.; Kasierius J. Yuškienas, 2547 W. 45th St., Chicago, Ill.; Sudžia F. Ausra, 3439 So. Artesian Ave., Chicago, Ill.; Sudžios rašt. F. Žukauskas, 3314 So. Morgan Street, Chicago, Ill.; Korespondentas S. Wernis, 6804 So. Perry Avenue, Chicago, Ill.

PRANEŠIMAI

Civero Lietuvių Improvement kliubo susirinkimas atsibus antradieni kovo 19 d. 7:30 v. v. Liuosybės svet., 49 Ct. ir 14 St. Cicero, Ill. Visi kliubiečiai malonėkite atsilankyti. Jau artinas pavasaris, jau laikas yra pradėti daryti plenus kaip ji pasitikti, taipogi katrie dar prie kliubo nepriklausote, malonėkite ateiti ir prisirašyti. Svarbu žinoti, kad kliubas daug svarbos turi musų kolonijoje. Raštininkas.

Siutai ir Topkautai
DĖL VELYKŲ PADAROM ant UŽSAKYMO $19.50 ir virš.
Atdara vak. iki 9 v. v. Nedėlioj nuo 9 v. r. iki 12 pietų
L & F TAILORS
3516 SO. HALSTED STREET

PAMOKOS
Anglų Kalbos
Lietuvių Kalbos
Knygvedystės
Stenografijos
(Gregg Shorthand)
MOKSLO LAIKAS:
Nuo 9 iš ryto iki 3 po pietų, ir nuo 7 iki 9 val. vakare.
Amerikos Lietuvių Mokykla
3106 So. Halsted St., Chicago, Ill.

PAIN-EXPELLER
Visokiems muskulų skausmams palengvinti
naudokite
ANCHOR PAIN-EXPELLERĮ
Pain-Expelleris visuomet palengvina skausmus
KILLS PAIN

MADOS MADOS MADOS

540 — Paprasta bet graži suknelė del augesnės moteries. Sukirptos mieros 16, 18, taipgi 36, 38, 40 ir 42 colių per krutinę.

456 — Mergaitei suknelė — iš perkalio arba batisto. Sukirptos mieros 2, 4 ir 6 metų amžiaus mergaitem.

705 — Sporto suknelė del ofiso arba mokyklos. Tinka iš byle kurios materijos. Sukirptos mieros 11, 13, 15 ir 17 metų amžiaus mergaitem.

Norint gauti vieną ar daugiau virš nurodytų pavyzdžių prašome iškirpti paduotą blankutę arba priduoti pavyzdžio numerį, pažymėti mierą ir aiškiai parašyti savo vardą, pavardę ir adresą. Kiekvieno pavyzdžio kaina 15 centų. Galima pasiųsti pinigus arba pašto ženkleliais kartu su užsakymu. Laiškus reikia adresuoti: Naujienos, Pattern Dept., 1739 So. Halsted St., Chicago, Ill.

Čia įdedu 15 centų ir prašau atsiųsti man pavyzdį No.....
Mieros ..... per krutinę
.....
(Vardas ir pavardė)
.....
(Adresas)
.....
(Miestas ir valst.)
NAUJIENOS Pattern Dept.
1739 S. Halsted St., Chicago, Ill.

CLASSIFIED ADS

Furniture & Fixtures
Rakandai-Įtaisai

Išparduodame Baru Fikčerius, visokio didžio su Coil Baksais ir Sinkom. Taipgi štoru fikčerius del byle kurio biznio įskaitant svarstykles, registerius ir ice baksus. Cash arba ant išmokėjimo. Pamatykite mus pirm negu pirksite kitur.
S. E. SOSTHEIM & SONS
Store Fixtures
1900 S. State St. CALumet 5269

BILLIGHEIM COMPANY
KRAUTUVĖMS ĮTAISAI
Nauji ir Perbudavoti Barams, Lunchruimiams, Bučernėm, Kepyklom, Delicatessen Įtaisai, ir t. t. Specialus Įtaisai ant Užsakymo. Perkam Senus arba Priimam į Mainus.
1607-11 So. State St.
VICtory 8370

Miscellaneous
Įvairus

MALKOS
Truputį ugnies pagadintos
DIDELIS VEŽIMAS
$2.50 SU PRISTATYMU
ACE MILL BY-PRODUCTS CO.
2509 W. Cermak Rd.,
Rockwell 3583

Personal

PAIEŠKAU apsivedimui merginos ar moteries be šeimynos, nuo 30 iki 45 metų metų amžiaus. Aš esu vaikinas pusės amžiaus, turiu pastovų darbą. Rašykite teisingai ne ant juoko. Naujienos Box 231, 1739 So. Halsted St., Chicago, Ill.

Help Wanted—Female
Darbininkių reikia

REIKALINGA vidutinio amžiaus moteris ar mergina prie abelno namų darbo — Valgis, guolis ir užmokestis. Atsišaukite tuojaus.
6818 So. Ashland Ave.

MERGINA 20—30 prie abelno namų darbo, patyrus, mėgianti kudikius, geri namai, 811 W. 68 St. Apt. 2.

Furnished Rooms

KAMBARYS ant rendos prie mažos, švarios šeimynos. Vyram, merginom — ar ženotai porai — Su ar be valgio — Galėtų vartoti garadžių. 6609 So. Campbell Ave. Hemlock 0010.

Business Chances
Pardavimui Bizniai

PARSIDUODA arba išsirenduoja Winewood Beer Gardens daržas del piknikų ar išvažiavimų, yra svetainė del šokių. 817 W. 34th St.

TAVERN pardavimui. Atsišaukite pas "Lietuviška Žyduką", 4707 S. Halsted St. Yards 0803.

IDEALIŠKA vieta del tarverno ir naktinio kliubo. Automobiliams vieta del 100 karų ant gyvos 63-čios gatvės. Pašaukite Englewood 0425.

PARSIDUODA barsdaskutykla, biznis išdirbtas per daug metų. Gera proga yra daryti gera pragyvenima, 1827 So. Halsted St.

EXTRA BARGENAS. Štoras parsiduoda pigiai. Turi but parduotas ir tris dienas.
6417 So. Damen Ave.

Farms for Sale
Ukiai Pardavimui

80 AKERIŲ farma pardavimui 115 gatvė ir Bellroad — 1 blokas į vakarus nuo Archer, Peter Mahalick, Lemont, Ill.

PARDAVIMUI arba mainymui 119 akerių ukė Rhinelander, Wis. Priimsiu pirmus mortgičius ant Chicagos propertes. Geri budinkai, stakas, mašinos, pašaras, seklos ir t. t. Prie ežero ir gero kelio. Del platesnių žinių kreipkitės 6012 S. Troy St. Savininkas Chicagoj bus tik panedėlį ir utarninke.

GERAS BARGENAS — 40 akerių vištų farma pardavimui arba rendon, Knox, Indiana — 72 mylios nuo Chicagos. Parduodu del ligos. David Poll, 4753 W. Jackson Blvd.

Real Estate For Sale
Namai-Žemė Pardavimui

PARDUOSIU, išrenduosiu, 2 akerius su sodnu, 7—7 kambarių namas Tinka del Roadhauzės. Iengvos išlygos. Kreipkitės: Peter Cure Orland Park, prie 135th St. 8500 West.

$2800 — 7 kambarių bungalow, cemento blakų basementas, naujas furnace. Lotas 37½ pėdų. Baggott, 8914 So. Ada St. Beverly 9254.

PARDAVIMUI murinis namas Vienas štoras ir 3 flatai po 4 kambarius ir murinis garadžius, tiktai už $3300. Galite renduoti štora, yra gera vieta del ani kokio biznio. Renda nebrangi, štoras ir 4 kambariai $24 i mėnesi
6745 So. Racine Ave.
Tel. Virginia 0817

PARSIDUODA 5 kambarių namas ir 6 lotai žemės, randasi nuošaliai nuo Chicagos, 1021 W. 60th St.

CLASSIFIED ADS

Business Service
Biznio Patarnavimas

LOUIS MEITUS ROOFING COMPANY
Visokios rušies stogai pataisomi ir perdengiami.
SPECIALIS PATARNAVIMAS STOGŲ SULOPYMUI
Laisniuoti ir užbandsuoti stogdangiai
Mes esame inšuravę savo darbininkus visokiais budais.
Pašaukit, norėdami gauti veltui apskaičiavima
LAFAYETTE 5900
3802 So. Campbell Ave.
LENGVI ISMOKESČIAI.

NAMŲ SAVININKŲ ATYDAI
Musų biuras suteiks patarimus namų savininkams reikale nesusipratimų su rendauninkais. Maža narinė mokestis. Expertų patarimas visose namų savininkų ir rendauninkų reikaluose. Mes neturime skyrių. Atdara kasdien nuo 8 val. ryto ki 8 val. vak. Šventadieniais nuo 10 ryto iki piet. Išymus namai originalio ir vienintelio namų savininkų biuro Chicagoje.
LANDLORDS BUREAU OF CHICAGO
Inkorporuotas
1642 West Divisoin St.
Tel. Armitage 2951
Mes esame jau šiuo adresu virš 50 met.

OKSAS EXPRESS, Coal, Wood & Moving, Anglis — Special. Franklin County Egg — $5.85 — 4 ton. lat (vienas tonas $6.85). Pristatom visokių kitų rušių anglių pigiai. Perkraustom 4 ir 6 kambarių rakandus — nuo pirmų lubų iki pirmų lubų. už $4.00 iki $6.00. Pianai $2.00 extra. Šaukite John Oksas, 2649 W. 43rd St. Tel. LAFAYETTE 8980.

Visokios lazdos. Žemos kainos. Darome apskaitliavimus.
STAR WINDOW SHADE CO.
I. H. HRUBY, Prop.
2111 So. Crawford Ave.
Tel. LAWndale 6139, Chicago, Ill.
Langams Uždangalus (Shades) padarome ant užsakymo. Taipgi valome ir pataisome uždangalus.

Furniture & Fixtures
Rakandai-Įtaisai

FIKČERIAI, įrengimas, pataisymas, švino darbas, pertaisymas, dekoravimas visokių krautuvių, o taipgi duodame staka krautuvės atidarymui už viena įmokėjimą ant rankų.
Mes sulieškome jums vietą, arba jus patys galit turėt savo vietą.
Pilnas aptarnavimas ir pagelba pradedant nauja bizni. Nauja dalyba.
Mes perkame ir parduodame naujus ir vartotus įrengimus.
Pamatykit mus pirmiausia.
GREEK AMERICAN STORE FIXTURE CO.
14 N. Franklin St.
Tel. Central 4561