The First and Greatest Lithuanian Daily in America
NAUJIENOS
THE LITHUANIAN DAILY NEWS
PUBLISHED BY THE LITHUANIAN NEWS PUB. CO., INC.
1739 South Halsted Street, Chicago, Illinois
Phone CANal 8500
Pirmas ir Didžiausias Lietuvių Dienraštis Amerikoje

NAUJIENOS
The Lithuanian Daily News

Entered as second-class matter March 7, 1914 at the Post Office at Chicago, Ill., under the Act of March 3, 1879

The First and Greatest Lithuanian Daily in America
NAUJIENOS
THE LITHUANIAN DAILY NEWS
PUBLISHED BY THE LITHUANIAN NEWS PUB. CO., INC.
1739 South Halsted Street, Chicago, Illinois
Phone CANal 8500
Pirmas ir Didžiausias Lietuvių Dienraštis Amerikoje

VOL. XXII · Kaina 3c · Chicago, Ill., Trečiadienis, Birželio-June 12 d., 1935 · No. 138

Italija ginklu ieškos naujų kolonijų

Ialija grumoja pasitraukti iš tautų sąjungos

Pasitrauks, jei kitos valstybės bandys diktuoti Italijos politiką linkui Abysinijos

RYMAS, birž. 11. —Užsienio reikalų ministerija pareiškė, kad jei kuri nors šalis bandys kliudyti Italijos politikai linkui Abysinijos, tai Italija pasitrauks iš tautų sąjungos. Tada esą ateitų galas ir pačiai tautų sąjungai.

Bet gal esą neatsiras valstybės, kuri bandytų sutrukdyti Italijos pasigrobimą Abysinijos, nes Italijai esą reikalinga kolonijų ir ji jų ieškos Afrikoj.

Tai yra pirmas oficialis tokis atviras prisipažinimas prie Italijos siekių pasigrobti Abysiniją ir kartu pagrumojimas pasitraukti iš tautų sąjungos, jei toji bandytų Italiją suvaldyti ir neleisti grobtis, ginklo pagelba, naujų žemių.

Esą po karo Vokietijos kolonijas išgrobstė Anglija ir Francija. Italija gi gavusi daug mažiau, negu užsitarnavo, tad dabar turinti kitomis priemonėmis jas įsigyti.

Ar bus išvengta visuotino angliakasių streiko?

Viskas priklausys nuo to, ar kongresas spės priimti Guffey bilių

WASHINGTON, birž. 11. — Birž. 17 d. baigiasi dabartinės kasyklų sutartis su angliakasių unija ir jeigu ta sutartis nebus atnaujinta, tai su ta diena prasidės visuotinas 350,000 angliakasių streikas visose minkštųjų anglių kasyklose.

Vienintėlė viltis išvengti streiko yra priimti Guffey anglių kontrolės bilių, kuris įveda anglių produkcijos kontrolę ir leidžia federalinei valdžiai kontroliuoti angliakasių algas ir darbo valandas. Bet ar kongresas spės tą bilių priimti iki paskirto laiko?

Dabar senatas kivirčijasi del kelių menkesnių bilių. Tuos priėmęs eis prie svarstymo ekonominio saugumo (nedarbo apdraudos ir senatvės pensijų) biliaus ir tik tada pradės svarstyti Guffey bilių.

Kaip išrodo, kongresui yra visai nesvarbu išvengti angliakasių streiko.

Anglija susirupinusi Japonijos ir Italijos žygiais

LONDONAS, birž. 11.—Anglija rodo didelio susirupinimo Japonijos ir Italijos žygiais.

Visi Anglijos laikraščiai pašvenčia daug vietos Japonijos besibriovimui į šiaurinę Chiniją ir Italijos nuolatiniu grumojimu karu Abysinijai.

Anglijai labiau rupi Abysinija, nes ji yra artimesnė, be to čia pakliudomi ir pačios Anglijos interesai.

BLOOMINGTON, Ill., b. 10. —Mrs. Josephine Edwards iš Clinton, Ill., motina keturių vaikų, šią savaitę baigia Illinois State Normal universitetą. Jos duktė gi šiemet baigs Illinois universitetą.

ORAS

Chicagai ir apielinkei federalio oro biuras šiai dienai pranašauja:

Giedra, biskį šilčiau.

Saulė teka 5:14, leidžiasi 8:25.

Jau didesnė pusė Tacoma vaiko vaduotpinigių atgauta

Pas suimtus Waley surasta $90,700. Iš dar nesugauto Mahan atimta $16,000. $4,000 sudeginti

WASINGTON, birž. 11. — Federalinei agentai surado šiandie užkastus žemėj giliame tarpkalnyje netoli Salt Lake City, Utah, $90,700 pinigų, kurie buvo sumokėti išpirkimui 9 metų vaiko George Weyerhaeuser iš Tacoma, Wash.

Slepimo vietą nurodė suimtieji del to vaiko pagrobimo Harmon M. Waley ir jo žmona. Jie prisipažino gautus $200,000 už vaiko paliuosavimą pasidalino pusiau su gaudomu William Mahan. Bet jis juos apsukęs ant $5,000 ir jie gavę tik $95,000. Iš tų pinigų jie išleido $300. Pamatę, kad jie gali buti suimti, $4,000 jie sudegino. Likusius gi $90,700 jie suvyniojo į nepršlampantį drabužį ir užkasė į žemę.

Iš tų pinigų, kuriuos pasiėmė Mahan, federalinei agentai jau atgavo $16,000. Tuos pinigus jie rado jo vogtame automobiliuje Butte, Mont. Užkluptas Mahan pasislėpė, bet federaliniams agentams pateko jo automobilius ir dalis jo pinigų. Likusius pinigus jis yra arba paslėpęs, arba dar turi su savim

Jau surastas Spokane, Wash., namas, kuriame pagrobtas vaikas buvo laikomas. Federalinė valdžia yra įsitikinusi, kad vaikas nebuvo išvežtas iš valstijos ir todel žmogvagiai negalės buti teisiami federaliniame teisme ir negalės buti jiems reikalaujama mirties bausmės. Washingtono gi valstijos įstatymai numato žmogvagiams tik iki 25 metų kalėjimo.

Federalinė valdžia įsitikinusi, kad groimą padarė tik du žmonės—Mahan ir Walley. Gal gelbėjo ir pastarojo žmona.

MASKVA, b. 10. Smegenys garsaus hortikulturisto Ivan Mišurin, kuris pasimirė pereitą penktadienį, liko lėktuvu atvežti į Maskvos institutą, kur jie buvo stropiai studijuojami. Ten randasi Lenino ir kitų garsių rusų smegenys.

PORTLAND, Ind., b. 10. — Po 5 valandė medžiojimo, liko nušautas Melvin McDowell, kuris nesenai pabėgo iš Hillboro, Ill., kalėjimo. Jo draugas gi liko suimtas.

Chancellor James H. Kirkland

President Robert Hutchins

Dr. Oliver C. Carmichael

Su didelu triukšmu Illinois legislaturos komitetas atvažiavo tirti "komunizmą" Chicagos universitete. Atėjo ir daug "patriotų" liudyti prieš profesorius. Buvo pašaukti ir patys kaltinamieji profesoriai, jų tarpe ir universiteto prezidentas Robert Hutchins. Bet iš to didelio triukšmo išėjo tik paprastas — piš, nes ne komunizmą" įrodė, o tik niekurių profesorių labai skystą liberalizmą. Bet atgaleiviams ir liberalizmas yra didelis nusidėjimas.

Prasidėjo paskutinė Insull byla

Tikisi greito atsteigimo monarchijos Graikijoj

PARYŽIUS, birž. 10. — Paryžiuje gyvenantys Graikijos monarchistų vadai džiugauja, kad greitai Graikijoje busianti atsteigta monarchija ir kad karalius Jurgis II, kuris buvo priverstas abdikuoti 1922 m., vėl sugryš į sostą. Pranašaujama, kad tai gali įvykti dar prieš liepos 1 d.

Monarchistų viltį atgaivino valdžios laimėjimas rinkimuose ir kad premieras Tsaldaris buk užgyrė plebiscitą monarchijos atsteigimui.

Esą daugelis ministerių atsisakysią sudėti priesaiką respublikai kai liepos 1 d. susirinks naujas Graikijos parlamentas.

Darbietis liko išrinktas Minneapolis mėru

MINNEAPOLIS, Minn., birž. 11.—Farmer-Labor partija veik pilnai valdys miestą per ateinančius dviejus metus.

Vakarykčiuose miesto rinkimuose mėro vietą laimėjo Farmer-Labor remiamas kandidatas, advokatas Thomas E. Latimer. Be to darbiečiai laimėjo naujas šešias vietas miesto taryboje. Pirmiau turėjo joje 7 atstovus, taigi dabar turės lygiai pusę atstovų, nes Minneapolis miesto taryba susideda iš 26 aldermanų.

Latimer sumušė "nepriklausomą" kandidatą Keyes 20,000 balsų. Dabartinis mėras Bainbridge pralaimėjo pereitą mėnesį įvykusiose nominacijose.

Renka jury Insullo byloj

CHICAGO.—Vakar federaliniame teisme prasidėjo rinkimas jury, prieš kuriuos bus svarstoma Samuel Insull, jo sunaus ir Harold L. Stuart byla už peržengimą bankrutijimo įstatymų. Buvo tikimąsi tą pačią dieną užbaigti jury rinkimą ir šiandie pradėti liudijimus. Prokuroras pašauks 25 liudytojus.

Martin Insull byla liko atidėta, nes jį dar nepasisekė išgauti iš Kanados.

Illinois deportavo 70 šelpiamų ateivių šeimynų

CHICAGO.— Illinois šelpimo komisija paskelbė, kad ji išgabeno į jų gimtąsias šalis 70 šelpiamų ateivių šeimynų. Greitu laiku bus išvežta dar 18 šeimynų.

Komsiijos apskaitymu, Illinois valstijoje yra 78,000 šelpiamų ateivių.

Nužudė 3 vaikus

NEW YORK, birž. 11. — Margaret Corey, 29 m., nutroškino gasu savo tris kudikius nuo 1 iki 4 metų amžiaus ir kartu su jais pati nusitroškino.

Visus juos jau negyvus rado sugryžęs iš darbo jos vyras, kuris sako, kad ji po paskutinio kudikio sirgo nervų pakrikimu.

HARBIN, Manžurijoj, b. 11. —Grobikai netoli sinagogos, žydų kvartale, pastvėrė Leib Mali, sunų turtingo žydo kontraktoraius. Grobikai reikalauja išpirkimo.

Senatas priėmė "holding" komp. kontroliavimo bilių

WASHINGTON, b. 11. —Senatas šiandie po aštrių debatų 56 balsais prieš 32 priėmė Wheeler-Rayburn bilių kontroliavimui visuomenės aptarnavimo įmonių "holding" kompanijų.

Tas bilius siekiasi panaikinti žalingas "holding" kompanijas ir kartu kontroliuoti visas kitas, kad ir jas butų galima panaikinti kaip tik ir jos pasidarys tiek pat žalingos.

Tokios "holding" kompanijos superka dalį šerų kelių visuomenės aptarnavimo įmonių ir paskui tas kompanijas kontroliuoja. Geriausiu "holding" kompanijų pavyzdžiu buvo nusibankrutijusios Samuel Insull kompanijos.

Moterys už gimdymų kontrolę

DETROIT, Mich., birž. 11.—Generalinės Moterų Kliubų Federacijos suvažiavimas 493 balsais prieš 17 parėmė federalinių įstatymų projektą, kurie leistų teikti moterims mokslines žinias kaip kontroliuoti gimdymus.

Konvencija taipjau pasmerkė lynčiavimą, komunizmą ir fašizmą.

5 žuvo buse

NEUFCHATEL, Šveicarijoj, b. 11.—Penki pasažieriai liko užmušti ir 22 sužeisti, motorbusui ties Malvillieres nuslydus nuo kalnų kelio ir nusiritus pakalnėn.

Gręsia nauji Japonijos ir Chinijos kivirčiai

Pasigrobusi visą šiaurinę Chiniją Japonija dabar siekiasi dar toliau į pietus.

TIENTSIN, šiaurinėj Chinijoj ,birž. 11. —Japonų briovimasis į Chiniją nepasiliauja.

Užkariavę Manžuriją ir ten sukurę Manchukuo valstybę, paskui užėmę didelę Jehol provinciją, iki Chinijos didžiosios sienos, kiek ten susitvarkę ir įsistiprinę, Japonijos karininkai pareikalavo sau visos šiaurinės Chinijos, su Peiping ir Tientsin. Visa ta apygarda skaitėsi demilitarizuota ir neutralė. Bet Japonijos karvedžiai ne valdžios, bet tik savo vardu, padavė Chinijai ultimatumą ir pareikalavo pavesti jų kontrolėn visą tą didelį kraštą.

Chinija negalėdama atsilaikyti prieš japonus, sutiko išpildyti jų reikalavimą ir savo kariuomenę iš to krašto ištraukė.

Tečiaus tas tik dar labiau padidino japonų karvedžių apetitus ir dabar jie išstatė naujas Chinijai sąlygas.

Tos sąlygos yra laipsniškos. Jos ne tik siekiasi visiško Chinijos atsižadėjimo teisių prie šiaurinės Chinijos, bet eina ir toliau: jos siekiasi pašalinti patį Chinijos karvedį gen. Chang Kai-shek ir pasiimti Japonijos įtakon visą Chiniją.

Gen. Chang Kai-shek japonams yra labai pavojingas. Jis siekiasi suvienyti likusią Chiniją ir ją atgaivinti, kad padaryti ją stiprią dvasiniai ir militariniai. Stiprios Chinijos japonai negalėtų pasigrobti. Todel jie ir siekiasi nusikratyti pavojingo priešo, kol Chinija tebėra silpna ir negali atsispirti stipriems Japonijos militaristams.

Bet vargiai kad ir silpna Chinija sutiks geruoju patenkinti perdaug didelius Japonijos militaristų apetitus.

Žudė kitus, patys žuvo

MASKVA, b. 11. — Leningrade liko sušaudyti Aleksas Lobutnik, 25 m. ir jo žmona Marė, 22 m., kurie laike pastarųjų dviejų metų papildė 12 žmogžudysčių. Tarp jų nužudytųjų yra dvi šeimynos, trys inžinieriai ir keli valstiečiai.

Pereitą gi savaitę Charkove liko sušaudytas Ivan Malešov, kuris per tą patį laiką nužudė 20 jį patikėjusių moterų.

DETROIT, Mich., b. 11. — Paryžiuas modistė Leonide Fagard užvedė bylą, reikalaudama $100,000 atlyginimo iš 70 m. senio Frank Grainger Smith, už sulaužymą prižado ją vesti.

Panašią bylą ji buvo užvedusi porą metų atgal, bet ją panaikino.

VERA CRUZ, Meksikoj, b. 11.—Tarp Papantla miesto mėro ir prokuroro įvyko asmeniški kivirčiai, kurie privedė prie dvikovos. Dvikooj mėras liko nušautas, o prokuroras liko sunkiai sužeistas.

LEXINGTON, Ky., b. 11. — James C. Morris šaika, susidedanti iš trijų pabėgusių kalinių, papildžiusi tris plėšimus pabėgo į Kentucky kalnus, kur juos gaudo policija.

LAKUNAS F. VAITKUS JAUČIASI GERAI

Brooklyn, N. Y. — (Telegrama Naujienoms) — Oras skraidymui netikęs, bet darbas prie "Lituanicos II" progresuoja sekmingai.

Trečiadienį (šiandie) Pioneer Instrument kompanija nučekiuos instrumentus, kurie bubo iš jos pirkti "Lituanicai", ir tuos, kurie jai buvo duoti pataisyti.

Leit. Feliksas Vaitkus jaučiasi labai gerai. Smagiam upe. Sveikata visai pasitaisius.

KĄ LAKUNAS VEIKIA NEW YORKE

Leit. Vaitkus dabar gyvena New Yorke, arčiausiame prie Floyd Bennett Field viešbutyje, "Half Moon". Jo programas prieš išskrendant Lietuvon yra toks:

1. Pakviesti atstovus tų firmų, iš kurių yra pirktos lėktuvo įtaisos ir instrumentai, kad jie juos peržiurėtų ("nučekiuotų"), ar nepadaryta kokios klaidos, tas įtaisas dedant į lėktuvą.

2. Atlikti keletą bandomų skraidymų su įvairiais gazolino kroviniais: pripylus gazolino tankas iki pusės, iki trijų ketvirtadalių ir iki pilno saiko (700 galionų).

3. Paskraidyt kokią valandą, kitą su instrumentais (aklai).

4. Pasilsėt ir—traukti į Kauną.

Be Pioneer kompanijos, Rytuose dar yra Kollsman Instrument kompanija, Eclipse Aviation korporacija ir The B. G. korporacija, iš kurių buvo pirktos "Lituanicai II" įvairios įtaisos. Taip pat yra Pratt and Whitney korporacija Hatrforde (Conn.), iš kurios pirkta motoras naujojo S1D1 modelio.

Rusija bando laikytis nuolaidžios politikos

Maskvoj lankosi Čechoslovakijos užsienio reikalų ministeris Dr. Benes

MASKVA, birž. 11. — Sovietų Rusija bandydama susitaikinti su vakarų Europa ir užmegsti su niekuriomis tų valstybių karinę sąjungą, dabar ir linkui Japonijos laikosi labai nuolaidžios politikos.

Štai nesenai burys Japonijos kareivių iš Manchukuo perėjo per Rusijos sieną ir nušovė pasienio sargybinį ir jį su savim nusinešė. Jei tai butų atsitikę metai atgal, tai Rusija butų sukėlusi didelį triukšmą, o dabar pasiuntė tik švelnią notą ir trumpai nežymioj vietoj įdėjo laikrašty apie tai žinią.

Dabar visa Rusijos domė yra atkreipta į Čechoslovakijos užsienio reikalų ministerio Dr. Benes atsilankymą į Maskvą. Dar tik metai atgal tarp abiejų šalių atsisteigė diplomatiniai ryšiai, o jau tapo užmegsta karinė sąjunga.

Su Rumunija santykiai irgi yra tiek pagerėję, kad Rusija jau nė nebeužsimena abie Besarabiją. Iš Balkanų šalių tik viena Jugoslavija dar nėra pripažinusi Rusijos. Bet kad j yra Francijos įtakoj, tai ji Rusijai yra nepavojinga.

Sifilis, tuberkulozė ir alkogolis padidina ligų ir mirimų skaičių

Išskaičiuoti visas ligas ir mirimus dėl jų, kurių galima išvengti, veik neįmanoma; toks didelis jų skaičius.

Įsivaizduokite, kad atsilankėte į kapines valandai, kitai paviešėti. Prisiartinote prie paminklo. Skaitote kas po paminklu palaidotas. O kai nusibos paminklų užrašus skaityti, tai nueikite į kapinių raštinę ir paprašykite raštinės knygvedį parodyti rekordus apie palaidotus.

Užtikrinu, kad pradėję skaityti rekordus išsigąsite: jauni asmenys, pačiame gyvenimo smagume mirė dėl ligos, kuria jie neprivalėjo sirgti! Mirė, kad nežinojo kaip gyventi sveikai.

Jeigu mirusiojo giminės ar tėvai pajėgė pastatyti tokį gražų ir brangų paminklą, tai ženklina, kad mirusis pasiturintis buvo. Todėl kįla du klausimai:

1. Ar gydytojas buvo kaltas už nerupestingą ligonio priežiurą?

2. Ar ligonis ir ligonio artimi giminės nekooperavo su gydytoju?

Vienas iš jų tikrai kaltas. Bet atspėk, jei mandras esi, kuris.

Mirė dėl ligos, kuria jis neprivalėjo sirgti, o jei jau susirgo, tai lengvai, su trupučiu pastangų, galėjo pasveikti ir dar ilgai, ilgai gyventi.

Panašiomis pasakomis, tarsiu rimčiau — panašiomis informacijomis pilni lapai rekordų knygoj randasi.

O toliau.....

Sifilis, tuberkulozė ir alkogolis beveik penkiasdešimtis nuošimčių visų mirimų sudaro.

Rodosi, kad lietuvių kalboj netruksta knygų apie tas ligas. Rodos, nepaliaudama Amerikos Lietuvių Daktarų Draugijos Apšvietos Komisija pripildo laikraščių skiltis apie tas ligas. Rodos, iš savaitės į savaitę teikiama trumpi pamokinimai per radio, kaip apsisaugoti nuo ligų. Rodos, pamokų iš sveikatos srities netruksta. O visgi mirtingumas žmonių yra perdidelis, ir garbės tai neteikia musų mažai tautai.

Negana to, kad mes senstame pergreitai, negana kad bereikalingai susergame, bet kad pačiame gyvenimo smagume (in the prime of life) miršta me, tai yra daugiau, negu sarmata.

Pažiurėję į rekordų knygas mes randame, kad mirimų paliudymus (Death Certificate) dažniausia pasirašo kitataučiai. Kas tuomet kaltas — ar gydytojas, ar tai, kad artimi ligonio giminės nekooperavo su gydytoju?

Tai tiek apie mirtingumą. Dabar ve didelės svarbos problema, su kuria susiduria pašalpinės draugijos ir musų didžiosios organizacijos, susivienijimais vadinamos. Beveik visų tų draugijų ir susivienijimų iždai yra išsiėmę, o kai kurie ir į skolas įlindę, atsižvelgiant į reikiamus turėti pašalpos fondus.

Truputį drąsiau, pp. susivienijimų draugijų viršininkai, ir atydžiai turite pastudijuoti paliudymus ligoje, kokios reputacijos yra gydytojai ir etc., tai tikresni bus keliai prie pašalpos fondų taupinimo.

Dr. A. L. Graičunas.

Pasaulio lietuvių spaudos paroda

Užsienio lietuviams remti draugijos pirmininko pavaduotojas Kauno burmistras Ant. Merkys laikraštininkams paaiškino, kaip norima ir manoma suruošti pasaulio lietuvių spaudos parodą, pasaulio lietuvių kongreso metu šių metų rugpiūčio mėn. 11-17 dienomis Kaune. Pirmiausia Ant. Merkys pareiškė, kad kai kas skleidžia Kaune visai nepamatuotus gandus, kad pasaulio lietuvių kongresas šiemet neįvyks; **kongresas tikrai įvyks ir tikimasi pavyks jį gana gerai suruošti. Tokių viličių duoda pirmiausia draugijos pirmininko adv. R. Skipičio Amerikoje nuoširdus priėmimas ir visų ten esančių politinių bei pasaulėžiuros sluoksnių kongreso reikalingumo pripažinimas.** Jei ten esama kai kurių nuomonių skirtumų dėl kongreso programos, tai parodžius geros valios tuos skirtumus nesunku bus suderinti. Tas geros valios ir gerų norų visokių nusistatymų broliai amerikiečiai tikrai daug parodys, nes jie supranta, kad kongreso pasisekimas turės didelės reikšmės nė tiktai musų gausingai išeivijai, bet ir visai Lietuvos tautai bei valstybei, šiuo metu gyvenančiai ypatingai sunkų laikotarpį, kada vedama su Vokietija ir ekonominis karas ir vyksta politiniai su šiuo kalmynu nesusipratimai. Apie kongresą ir spaudos parodą A. Merkys paaiškino:

Kongrese norima kuo plačiausiai ir ryškiausiai nušviesti ir atvaizduoti už Lietuvos valstybės ribų gyvenančių lietuvių buklę, iškelti išeivijos reikšmę Lietuvai, pažymėti išeivijos laimėjimus tautinės kulturos, meno mokslo srityje. Žymiai dalinai tų uždavinių atlikti kongreso metu yra ruošiama užsienio lietuvių spaudos paroda. **Prie jos organizavimo yra kviečiami prisidėti visi spaudos ir kulturos darbuotojai Lietuvoje ir užsienio lietuvių kolonijose.** Joje norima atvaizduoti ne tik užsienio lietuvių dabartinė spaudos padėtis, bet ir jos pradžia ir augimas. Tam yra **prašoma leidyklų, redakcijų, knygynų, draugijų, literatų, spaudos darbuotojų, spaudos kolekcionerių, autorių ir atskirų asmenų prisiųsti spaudos parodai einančių ir neeinančių laikraščių, žurnalų, almanachų, kalendorių, knygų ir kitų periodinės ir neperiodinės spaudos leidinių, senų numerų ar komplektų.** Ypač pageidautini patys pirmieji numeriai ir tolimu kiekvienų metų po vieną egzempliorių. Svarbu butų sulaukti seniausių ir rečiausių užsienyje išleistų lietuviškų įvairiausio turinio knygų. Taip pat ruošiami atvaizduoti dabartinė užsienio lietuvių literaturos, mokslo, religijos ir kt knygų buklė tų knygų egzemplioriais. Numatomos ir diagramos leidinių augimui ar silpnėjimui **pavaizduoti, leidinių, kurėjų, redaktorių, bendradarbių, sukaktuvių ir kitų iškilmių nuotraukos,** taip pat įvairus plakatai; atsišaukimai, reklamos, sustojusių ir nebegaunamų laikraščių foto nuotraukos ir kt.

Norima turėti laikraščių ir žurnalų numerius iš žymesnių istorinės reikšmės momentų, pavyzdžiui, kur rašoma apie lietuvių spaudos atgavimą 1904 m., apie Lietuvos nepriklausomybės kurimo laikus ir kovas, apie didž. karo ir okupacijos laikus, Vilniaus pagrobimą, Lietuvos de jure pripažinimą ir kitus Lietuvos gyvenimo žymesnius įvykius.

Viename spaudos parodos skyriuje norima atvaizduoti išeivijos nuopelnai ir aukos Lietuvai. Kitame skyriuje projektuojama užsienio lietuviai savo naujosios tėvynės darbo. Numatomas ir dar vienas skyrius **Kur musiškių nėra?** čia bus surinkti atvaizdai: iš viso pasaulio krašto lietuvių gyvenimo, apie lietuvius ne tik žinomose lietuvių kolonijose, bet ir tokiuose tolimuose kraštuose, kaip Australija, Indo kinai, Persija, Pietų Afrika ir kt. Tsb.

Skelbimai Naujienose duoda naudą dėlto, kad pačios Naujienos yra naudingos.

SENOJI TĖVYNĖ JUS LAUKIA

Aplankykite Savo Gimtinį Kraštą

GREIČIAUSIA KELIONĖ Į LIETUVĄ

BREMEN
EUROPA

Ekspresinis traukinys laukia prie laivo Bremerhavene ir užtikrina patogų nuvykimą į KLAIPĖDĄ

Arba keliaukite popuiariais ekspresiniais laivais

DEUTSCHLAND
HAMBURG
NEW YORK
ALBERT BALLIN

Patogus susisiekimas geležinkeliais iš Hamburgo

Informacijų klauskite pas vietinį agentą arba

HAMBURG-AMERICAN LINE
NORTH GERMAN LLOYD

130 W. Randolph St., Chicago

Laidotuvių Direktoriai

Nariai Chicagos, Ciceros Lietuvių Laidotuvių Direktorių Asociacijos.

PATARNAVIMAS DIENĄ IR NAKTĮ.
Turime Koplyčias Visose Miesto Dalyse.

J. LIULEVIČIUS
4092 Archer Avenue — Phone Lafayette 3572

S. P. MAŽEIKA
3319 Lituanica Avenue — Phone Yards 1138

A. MASALSKIS
3307 Lituanica Avenue — Phone Boulevard 4139

A. PETKUS
1410 South 49th Court — Cicero — Phone Cicero 2109

J. F. RADŽIUS
668 West 18th Street — Phone Canal 6174

S. M. SKUDAS
718 West 18th Street — Phone Monroe 3377

CHAS. SYREWICZE
1344 South 50th Avenue — Cicero — Phone Cicero 294

I. J. ZOLP
1646 West 46th Street — Phones Boulevard 5203-8413

J. F. EUDEIKIS
4605-07 S. Hermitage Avenue — Phones Yards 1741-1742

LACHAWICZ ir SUNUS
2314 West 23rd Place — Phones Canal 2515—Cicero 5927

AMBULANCE PATARNAVIMAS DIENĄ IR NAKTĮ
YARds 1741—1742
J. F. EUDEIKIS

LAIDOTUVIŲ DIREKTORIAI
JUOZAPAS
EUDEIKIS
ir TĖVAS
Laidotuvių Salyčios
Lengvais Išmokėjimais
REPublic 8340
5340 So. Kedzie Avenue

HAYES DENTAL OFFICE
34 Metus Vidurmiestyje
Mes specializuojamės padarytme Plates, Gold Crowns, X-Ray.
Prieinamos Kainos.
Valandos: 8:30 iki 8:30 v. v.
Tel. HARRISON 0751
326 S. STATE ST
Opposite Davis Store, 2d Floor

AKUŠERĖS

Mrs. Anelia K. Jarusz

Physical Therapy and Midwife
6109 S. Albany
Hemlock 9252

Patarnauju prie gimdymo namuose ar ligoninėse, duodu massage electric treatment ir magnetic blankets ir tt. Moterims ir mergėnoms patarimai dovanai.

AKIU SPECIALISTAI

DR. G. SERNER
LIETUVIS
Tel. Yards 1829

Pritaiko Akinius Kreivas Akis Ištaiso.
Ofisas ir Akinių Dirbtuvė
756 West 35th St.
kampas Halsted St.
Valandos nuo 10—4, nuo 6 iki 8
Nedėliomis nuo 10 iki 12 val. diena.

AKIŲ SPECIALISTAS
27 METŲ PATYRIMO
Pritaiko akinius dėl visokių akių

Dr. John J. Smetana
OPTOMETRISTAS
1801 So. Ashland Ave.
Kampas 18 St. Phone Canal 0523
Valandos nuo 9:30 iki 12 ir nuo 1:30 iki 8:00 va. vakaro. Nedėliomis nuo 9:00 iki 12:00. Kalbame lietuviškai

DR. VAITUSH, OPT.
LIETUVIS
Optometrically Akių Specialistas.
Palengvins akių įtempimą, kuris esti priežastimi galvos skaudėjimo, svaigimo, akių antėmimo, nervuotumo, skaudamą akių karštį, atitaiso trumparegystę ir toliregystę. Prirengia teisingai akinius. Visuose atsitikimuose egzaminavimas daromas su elektra, parodančia mažiausias klaidar. Speciale atyda atkreipiam į mokyklos vaikus. Kreivos akys atitaisomos. Valandos nuo 10 iki 8 v. Nedėlioj nuo 10 iki 12.
Dangely atsitikimu akys atitaisomos be akinių. Kainos pigiau kaip pirmiau.
4712 South Ashland Av.
Phone Boulevard 7589

MALEVA
už ½ kainos!
Vyriausia Vieta Bankruto Stake Atsilankykit į bile kuria iš musų 3 krautuvių ir pasižiurėkit—jus čia rasite kiekvieną žinomą malevos rūšį už nupigintas kainas.
$2.00 Balta žibanti Maleva, už Gal. 95c
$2.25 Balta Flat Maleva, už Gal. $1.10
$1.25 Sieteliams Maleva, už Gal. 50c
Kalsominė 25 sv. $1.00
Visa Maleva 100% Garantuota—Arba Sugrąžinsime Pinigus
Paint Exchange of Chicago
1557 Milwaukee av. 2274 Elston av.
9836 S. Halsted st. tel. Armitage 1440

ADVOKATAI

Anthony A. Dobbs
(Antanas Dubickas)
ADVOKATAS
Perkraustė savo ofisą į naują vietą, adresu:
139 N. Clark St.
Suite 1200
Tel. Central 5566
Rez. 7018 S. Artesian Ave.
Tel. Republic 2566

JOSEPH J. GRISH
Lietuvis Advokatas
4631 South Ashland Ave.
Tel. Boulevard 2800
Rez. 6515 So. Rockwell St.
Tel. Republic 9723

JOHN B. BORDEN
LIETUVIS ADVOKATAS
2201 W. Cermak Road (W. 22 St.)
Ofiso valandos: Kasdien nuo 9 iki 5.
Vakarais: Panedėlio, Seredos ir Pėtnyčios 6 iki 9
Telefonas Canal 1175
Namai: 6459 S. Rockwell Street
Telefonas Republic 9600

MASTER WINDOW SHADE CO.
S. J. Vondrak — Tel. Lafayette 4560
Langams Uždangalus Padarome ant Užsakymo
FIRANKOMS LAZDAS . . . MES NUMIERUOJAME IR UŽKABINAME
TAVERNOMS, NAMAMS, IR MOKYKLOMS.
1803 WEST 47TH STREET (ARTI WOOD ST.)

DIDŽIAUSIAS LIETUVIŲ DEGTINĖS SANDĖLIS
VIENATINIS ir didžiausias lietuvių degtinės sandėlis Chicagoje yra INTERNATIONAL WHOLESALE WINE AND LIQUOR CO. Šiame sandėlyje kiekvienas taverno savininkas gali gauti visąda kokios tiktai nori degtinės.
Atsilankykite asmeniškai arba pašaukite telefonu.
Pirkdami degtinę visuomet perskaitykit leibelį ant kitos pusės butelio, persitikrinimui, kiek senumo yra degtinė ir nemokėkit daugiau už tokią pat degtinę, kaip musų.
Musų įstaigoj dirba visi lietuviai: savininkai, agentai, draiveriai ir ofiso darbininkai. Reikalui esant visuomet kreipkitės į musų sandėlį.
Mes parduodam tik tiems, kurie turi laisnį.
INTERNATIONAL WHOLESALE WINE AND LIQUOR CO.
4611 S. Ashland Ave. Phone BOUlevard 0470

Rusiška ir Turkiška Pirtis
DOUGLAS BATHS
3514-16 W. ROOSEVELT ROAD
arti St. Louis Av. Tel. Kedzie 8902
Vanos, lietaus ir druskos vanos. swimming pool.
Rusiška ir turkiška pirtis
Moterims seredomis iki 7 v. v.

JOHN P. EWALD
LOANS and INSURANCE
Jeigu reikalauji pinigų ant Pirmo Mortgičio arba apdraudos nuo ugnies, vėjo, etc., atsigauk:
840 West 33rd Street
TELEFONAS YARds 2790 arba 2791
KEISTUČIO SKOLINIMO IR BUDAVOJIMO B-VĖS

GYDYTOJAI IR DENTISTAI

LIETUVIAI

Amerikos Lietuvių Daktarų Draugijos Nariai

Dr. V. A. Šimkus
GYDYTOJAS IR CHIRURGAS
Valandos nuo 2 iki 4 ir nuo 7 iki 9 val., Nedėliomis nuo 10 iki 12
3343 South Halsted St.
Tel. Boulevard 1401

Ofiso Tel. Boulevard 5913
Rez. Tel. Victory 2343
Dr. Bertash
756 West 35th St.
Cor. of 35th and Halsted Sts.
Ofiso valandos nuo 1-3 nuo 6:30-8:30
Nedėliomis pagal sutartį.

Phone Canal 6122
Dr. S. Biežis
GYDYTOJAS IR CHIRURGAS
2201 West 22nd Street
Valandos: nuo 1—3 ir 7—8
Seredomis ir nedėl. pagal sutartį
Rez. 6631 So. California Avenue
Telefonas Republic 7868

A.L.Davidonis, M.D.
4910 S. Michigan Ave.
Tel. Kenwood 5107
VALANDOS:
nuo 9 iki 11 valandai ryte
nuo 6 iki 8 valandai vakare.
Apart šventadienio ir ketvirtadienio.

Tel. Ofice Wentworth 6330
Rez. Hyde Park 3395
Dr. Susanna Slakis
Moterų ir vaikų ligų gydytoja
6900 So. Halsted St.
Valandos 1—4 po pietų, 7—8 val. vak.
išskyrus seredomis ir subatomis

Phone Boulevard 7042
Dr. C. Z. Vezel'is
Dentistas
4645 So. Ashland Ave.
arti 47th Street
Valandos nuo 9 iki 8 vakaro.
Seredoj pagal sutartį.

LIETUVIAI

A. Montvid, M. D.
West Town State Bank Bldg.
2400 West Madison Street
Val. 1 iki 3 po pietų, 6 iki 8 vak.
Tel. Seeley 7330
Namų telefonas Brunswick 8597

Dr. Strikol'is
Gydytojas ir Chirurgas
Ofisas 4645 So. ASHLAND AVE.
Ofiso val.: Nuo 2 iki 4 ir nuo 6 iki 8 vak. Nedėlioj pagal sutarimą
Ofiso Tel.: Boulevard 7820
Namų Tel. Prospect 1930

Dr. T. Dundulis
GYDYTOJAS IR CHIRURGAS
4157 ARCHER AVENUE
Telefonas Virginia 0036
Ofiso valandos nuo 2-4 ir nuo 6-8 v. v. Nedėlioj pagal sutartį

DR. J. E. SIEDLINSKIS
Gydytojas ir Chirurgas
DR. V. E. SIEDLINSKIS
GAS DENTISTAS X-RAY
4143 ARCHER AV., Cor. Francisco
Tel. office Laf. 3650; res. Virg. 0669

Dr. C. K. Kliauga
Dentistas
Valandos nuo 9-9
2420 West Marquette Road
arti Western Ave. Hemlock 7828

Dr. A. J. Manikas
GYDYTOJAS IR CHIRURGAS
Ofisas ir Rezidencija:
2519 West 43rd St.
VALANDOS: Nuo 9 iki 10 ryto, nuo 1 iki 3 po piet, nuo 6 iki 8:30 vak. kasdien. Nedėliomis nuo 11 iki 1 p.p.
Tel. LAFAYETTE 3051.

Kiti Lietuviai Daktarai.
Dr. Margeris
3325 So. Halsted St.
Valandos: nuo 10 r. iki 2 po pietų ir nuo 6 iki 8 vakaro.
Šventadieniais nuo 10 iki 12
Phone Boulevard 3423

LIETUVIAI

Tel. Boulevard 5914 Diena ir Naktį
Ofiso Valandos nuo 2 iki 4, nuo 7 iki 8:30 v. Nedėl. nuo 10 iki 12 a. m.
Dr. S. Naikelis
GYDYTOJAS IR CHIRURGAS
Ofisas ir Rezidencija
3335 So. Halsted St.
CHICAGO, ILL.

KITATAUČIAI

Dr. Herzman
IŠ RUSIJOS
Gerai lietuviams žinomas per 3t metus kaipo patyres gydytojas chirurgas ir akušeris.
Gydo staigias ir chroniškas ligas, vyrų, moterų ir vaikų pagal naujausius metodus X-Ray ir kitokius elektros prietaisus.
Ofisas ir Laboratorija:
1034 W. 18th St., netoli Morgan St
Valandos nuo 10—12 pietų ir nuo 6 iki 7:30 val. vakare.
Tel. Canal 3110
Rezidencijos telefonai:
Hyde Park 6755 ar Central 7464

Dr. Charles Segal
OFISAS
4729 So. Ashland Ave.
2 lubos
CHICAGO, ILL.
OFISO VALANDOS:
Nuo 10 iki 12 val. ryto, nuo 2 iki 4 val. po pietų ir nuo 7 iki 8:30 val. vakaro. Nedėliomis nuo 10 iki 12 valandai diena.
Phone MIDWAY 2880

Telefonas Yards 0994
Dr. Maurice Kahn
4631 South Ashland Avenue
Ofiso valandos:
Nuo 10 iki 12 diena, 2 iki 3 po pietų 7 iki 8 val. Nedėl. nuo 10 iki 12
Rez. Telephone Plaza 2460

Ofiso Tel. Calumet 6893
Rez. Tel. Drexel 9191
Dr. A. A. Roth
Rusas Gydytojas ir Chirurgas
Moteriškų, Vyriškų, Vaikų ir visų chroniškų ligų.
Ofisas 3102 So. Halsted St.
arti 31st Street.
Valandos: 2—4, 7—9 val. vak. Nedėliomis ir šventadieniais 10—12 diena.

Lietuvos Naujienos

Kaunas darosi visai lietuviškas miestas

Lietuvos kaimas yra grynai lietuviškas. Retai kur sutinkami kitataučiai. Tarp jų daugiausia pasitaiko rusų ir lenkų. Tai likučiai nuo tų laikų, kai Lietuvos žmones rusai ištremdavo į Sibirą, o jų žemes išdalindavo iš Rusijos gilumos atsikraščiausiems rusams arba vietiniams lenkams. Tačiau ir šis rusiškai-lenkiškas elementas pamažu nyksta ir lietuvėja.

Kas kita Lietuvos miestai. Ankščiau jie visi buvo grynai svetimtaučių gyvenami. Lietuviai sudarydavo tik mažą nuošimtį. Bet atgavus Lietuvos nepriklausomybę, miestai pradėjo smarkiai lietuvėti. Kasmet vis daugiau juose apsigyvendavo lietuvių. Lietuviai čmė veržtis į prekybą, pramonę ir amatus. O šios ukio šakos dažniausia yra miestuose. Šiandien jau visuose didesniuose Lietuvos miestuose, išskiriant gal tik vienus šakius, lietuviai sudaro gyventojų daugumą.

Įdomu pažiurėti į laikinosios Lietuvos sostinės Kaune gyventojų sudėtį. Prieš 15 metų Kaune retai kas kalbėjo lietuviškai. Kitataučiai, aplankę Kauną, net gaudavo įspudį, kad jis visai nė lietuviškas miestas. Tapęs tačiau laikinąja sostine, Kaunas savy sujungė visas centro valdžios įstaigas, įsisteigė gana daug įvairių ryšių mokyklų, universitetas ir t. t. O tų visų įstaigų apie 90% tarnautojų bei mokinių sudaro lietuviai. O kur dar naujos, lietuviškos prekybos bei pramonės įstaigos, kurių tarnautojai beveik visi lietuviai.

Šiuo metu Kaune yra arti 130,000 gyventojų. Iš jų 83,000 lietuvių, 30,000 žydų, ir 17,000 kitų tautybių. 1897 metais Kaune buvo 70,920 gyventojų. Iš jų lietuviškai — 16,112. Visi kiti buvo žydų, vokiečių, rusų ir kitų. Tuo budu per 38 metus Kaune lietuvių skaičius padidėjo dvidešimčia kartų. Ir Kauno miesto savivaldybėje iš 36 atstovų lietuviai turi 27 savo atstovus. Tsb.

Šių metų posėlių buklė Lietuvoje

Kiekvienais metais Lietuvoje posėlių buklė daug pareina nuo pavasario oro. Šiemet pavasario oras posėliams buvo labai nepalankus. Pirmieji laukų darbai prasidėjo žymiai vėliau negu kitais metais. Pavasario laukų sėja buvo pradėta balandžio mėn. pabaigoje. Iš pradžių oro sąlygos sėjai buvo gana palankios. Tačiau gegužės pradžioje oras staiga pablogėjo ir privertė visus sėjos darbus nutraukti. Kai kuriose vietose net buvo iškritęs sniegas ir ištikusios šalnos. Toks nelauktas oro pablogėjimas smarkiai pakenkė žiemkenčiams ir jau pasėtiems vasariniams posėliams. Ypač smarkiai nukentėjo antramečiai dobilai. Kai kuriose vietose jie buvo visiškai sunaikinti.

Žiemkenčiai javai šiuo metu atrodo gana gerai. Tokio jų gero atrodymo daug kas ir nelaukė. Ruduo Lietuvoje buvo ilgas ir šiltas. Žiemkenčiai posėliai, ypač rugiai, buvo gerokai įžėlę. Tačiau žiema pasitaikė vidutiniška. Sniego buvo neperdaugiausia. Vis dėlto rugiai, kurie buvo žymiai įžėlę, šiuo metu atrodo blogiau už tuos, kurie buvo mažai įžėlę. Žiemkenčiai kviečiai rudenį atrodė gana gražiai. Jų augimą sukliudė gegužės mėn. netikęs oras. Bet manoma, kad prasidėjus tikriau pavasariui ir orams atšilus, žiemkenčių kviečių buklė žymiai pasitaisys.

Iš vasarinių javų dygimui šiemet Lietuvoje oro sąlygos buvo nepalankios. Didelės šalnos ir kai kur iškritęs sniegas jų dygimą sutrukdė. Tačiau jau dabar atrodo, kad jie kleštės ir duos gana gerą derlių. Iš viso šiemet posėlių buklė Lietuvoje nėra tokia bloga, kokios buvo laukiama pavasario pradžioje. Jau dabar kai kurie žemės ukio specialistai bando spėlioti, kad šiemet Lietuvoje galima laukti gana gražaus derliaus. Tsb.

Senieji dzukiški sėjo papročiai

Kitaip seniau dzukai gyveno negu dabar ir visokiems burtams jie šventai tikėjo. Pavasariais, jie budavo, pamato dzukelis gandrų ant klojimo tupintį, tuo eina aruodų pamaišyti idant javų sėkla geriau sudygtų.... Ir dienas dzukai žinojo, kuriomis javai reikia sėti, kad Dievas uradzojų brandų užderintų. Tokia diena buvo pirmadienis, pirmadienį sėti javai visada greičiau prinoksta ir brandesni buva... Pradėdavo dzukai sėją su įvairiomis apeigomis ir spėliojimais. Pirmiausia sėjėjas spėja koki javai šiais metais uždorės geriau negu kiti. O spėja šitaip: savo visą šeimą pastato gryčioje prie durų, kurie laiko atkišę rankų rieškutes, o sėjėjas beria į juos visokių javų grudų po truputį, kurių grudų daugiausia pagauna stovintieji, toki javai, šiais metais geriausia darės. Po šitų apeigų sėjėjas eina į kluoną, paima geriausių šiaudų kulį ir pastato gale sėjimo, idant dideli javai, kaip šitas šiaudų kulys ir brandys užaugtų. Ir kiekvienas sėjėjas išėjęs į laukų persižegnoja pats ir peržegnoja laukus ir sėklą. Rankos delnan užpila šventinto vandens ir sėja jį dirvon, kad saugotų aukščiausias lauką ir javus nuo dvasių nelabųjų. Šventindami dirvas probalsiai kalba šią maldelę: — "Vardan švento Dzidoriaus artojaus ir švento Jurgio ricieriaus eikite visi nelabieji javų gadintojai, javų skalsos ir brandžio kasavotojai į dykumas kur žmogus dievomylys savo kojos niekad nekelia". Po šios maldelės delnais sutrina keletų šventintų varpų. O, paskui prisipylęs sietuvę grudų užsikabina pasaitę per kaklą ir pradeda sėti kalbėdamas — "Beriu Tau Dzievuli sėklą, kad Tu man atiduotum šimteriopai. Augink ir brandzyk mano javelius, neužmiršk dalies alkanų paukštelių ir gyvulėlių. Atitolink debesis, krušos ir audras visokias. Skalsa. Amen." Sėjėjas peržegnoja dar kartą laukus ir sėklą, pabučiuoja sėjamą dirvą ir pradeda sėti. Pirmąją sėklos saują beria prieš vėją. Pirmoji sėklos sauja skiriama paukščiams, kurie nei sėja nei plauja, o išsimaitina ir savo giesmelėm skamblon. linksmina artoją. Pasėtus javus apėkėjus kurį laiką paliekamos akėčios, kad nelabasis javų piktžolėm nepaverstų. Tsb.

Suvargę peonai meldžiasi prie altoriaus San Pedro bažnyčioj Actopan, Meksikoj, kurioj laike potvynio žuvo virš 200 žmonių. Jie toje pačioje bažnyčioje ypač didelėmis iškilmėmis dėkuodavo už lietų.

Vilniaus krašte panaikintos visos lietuviškos mokyklos

Kai lenkai 1920 met. spalių mėn. 9 d. pagrobė lietuvišką Vilniaus kraštą, jame jau daug buvo lietuviškų pradžios mokyklų, gimnazijos, vidurinės mokyklos, mokytojų seminarija. Išplėšusi Vilniaus kraštą, lenkų valdžia pirmiausia puolė sunaikinti lietuviškas mokyklas, buvo uždaryta vienintelė lietuviška Vilniaus mokytojų seminarija ir daug kitokių mokyklų. Šių metų pradžioje Vilniaus krašte jau buvo likusios tik kelios lietuviškos mokyklos. Gegužės mėnesio viduryje lenkai uždarė dar 13 lietuviškų pradžios mokyklų. **Dabar visam Vilniaus kraštui paliktos tik 3 pradžios mokyklos ir dvi gimnazijos.** Tačiau kasdien laukiama, kad lenkai uždarys ir Švenčionių lietuvių gimnaziją. Tokiu budu, lenkai per savo žiauraus valdymo penkiolika metų uždarė, galima sakyti, visas lietuviškas mokyklas, tuos lietuvybės židinius pavergtame krašte. Vilniaus krašto lietuviai, be savų mokyklų, vėl paskęs tamsoje, taip kaip skendo visa Lietuva žiauriais rusų priespaudos laikais. Tsb.

Karo muziejus naujose patalpose

Karo muziejaus eksponatai į Vytauto Didžiojo muziejaus patalpas buvo baigti perkelti jau prieš keletą savaičių.

Karo muziejus naujose patalpose užėmė dešimtį salių. Senose karo muziejaus patalpose eksponatai buvo labai sukimšti. Jie dėl to nedarė tokio įspudžio, kokį galėjo daryti. Dabar karo muziejuje jau erdvu.

Dideli tvarkymo darbai tuo tarpu vykdomi ir karo muziejaus sodely. Sodelis naujai išplanuotas ir įrengiamas tikrai kulturingai.

Varpų muzika į muziejaus bokštų bus įkelta liepos pradžioje. Ligi šiol buvo tik devyni varpai, dabar bus 28, visi naujai nulieti Belgijoje. **Naujieji varpai kaštavo 30,000 litų.** Jas galima bus paskambinti gana sudėtingas melodijas. Kiekvieną dieną varpais bus skambinamas Tautos himnas, giesmė "Marija" ir "Lietuviais, esame gimę". Tsb.

Prastas oras laike pavasario. Del jusų reiškia žemas kainas.

APSVARSTYK APIE SAVO PINIGINĘ

1c Skrybelių Pardavimas

2000 NAUJŲ MODELIŲ

Nupirksite vieną skrybėlę už 99c, ir jus gausit antrą skrybėlę už 1c. Atsivesk motiną, sesutę arba kaiminką. ATEIK ANKSTI!

★ ★ ★

Puikiausios skrybėlės, vėliausios mados, iš naujo materiolo. Naujų pastel spalvų ir baltos. Atsiminkit — už 1c, nupirksit antrą skrybėlę.

LABAI SPECIALI!!

SKURINIAI maišeliai 10c
VYRAMS nosinukai — su raidėmis — 3 už vienas 4c. 10c
GUZIKŲ arba sagučių setas 2c

CHICAGO MAIL ORDER BARGAIN OUTLET
511 S. Paulina St.
Marshfield L and Street Cars to Door

MAŠININIAI siulai — juodi špuliukė 2c

$1 IŠPARDAVIMAS

VAIKAM KAUTAI — $5.00 vertės $1.00
MERGAITĖMS šilkinės pančiakos, visos perfect, mieros 7 iki 8, — 7 poros už $1.00
PERKELIS, mastas platumo, 15c. vertės, 10 mastų už $1.00
FYLET EMBROIDERY — dresės plaumo — paprastai 50c, mastas. Pastel spalvų — 4 mastai už $1.00

Ketvergo ir sub. vak. atdar iki 8:30

PATAISYK STOGĄ IR RYNAS DABAR

Pirm negu valysi namus! Pašauk mus del dykai apskaitliavimų. 25 metai patyrimo. — Blekorius ir Stogius.

LEONAS ROOFING CO.

3750 Wallace Street, Tel. Boulevard 0250

Jeigu Jums Tuojaus

REIKIA CASH

del ko nors. Jusų karas bus geras užstatas. Be endorserių. Be atidėliojimo.

Sutaupyk 10%

Nes "Inland" ratos yra 10% žemesnės negu kitos legalės ratos.

Inland Investment Plan

11-tos lubos Chicago Motor Club Bldg.
66 E. So. Water St. RAN. 7990
747 Madison St., Oak Park, AUS. 0078.

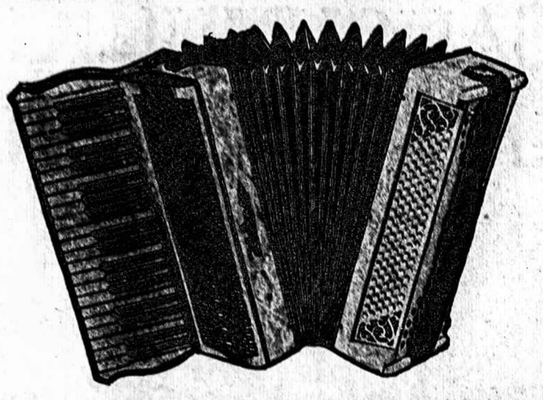

AKORDIONAI

AMERIKOS, ITALIJOS ir VOKIETIJOS Išdirbysčių.

Jųs pirksite už mažiaus pas Budriką todėl, kad Budrikas importuoja tiesiog iš Europos.

Kaina pradinėms 12 basų už $29.00
Akordionas 80 basų už $58.00
Akordionas chromatiškas 120 basų už $75.00
Piano Akordionas 120 basų už $89.00

25 LEKCIJOS DYKAI!

Lengvųs išmokėjimai.

JOS. F. BUDRIK, Inc.

3417-21 So. Halsted St.
Tel. Boulevard 4705

3437 S. HALSTED ST. ATEIKIT DABAR Į 3437 S. HALSTED ST.

BERNICE'S DRESS & LINGERIE SHOPPE

SENSACINGĄ

Pratuštinimo Išpardavimą!

EXTRA SPECIALIAI SKALBIAMOS DRESĖS IR FROCKS 79c $1.29 Vertės

Visos labai patraukiančios Skaisčios Vasarinės Spalvos. Visų mierų. LABAI DIDELIS PINIGŲ SUTAUPYMAS

BALTOS DRESES

Kainos labai Nupigintos net iki 3.98 Vertės iki $10.00

Didelis Išpardavimas Naujausių STYLIŲ šiame sezone. Visų Mierų Daugybės Madų Visokių Audeklų. Niekad daugiau gal nebus tokių ŽEMŲ KAINŲ UŽ GERAS SUKNIAS.

Išpardavimas Prasidės Ketverge, birž. 13

DIDELIS NUPIGINIMAS ... DIDELĖS SUTAUPOS

KOKS IŠPARDAVIMĄS!!! KOKIE BARGENAI

Oras sudavė skaudžiai! Mes turime perdaug naujausių tavorų. Mes nutarėm nieko nepalikt, viską išparduot. Kiekvienas daiktas atpigintas. Atsilankykit dabar nusipirkti geriausių tavorų, pigiausiomis kainomis.

ATEIKITE DABAR DĖL TIKRO PIRKIMO PROGŲ

Moterys!!! Žiurėkit! Vėliausi Pavasariniai ir Vasariniai Modeliai

$1.98

Prints
Crepes
Washnables
Sheers
Naujas Materiolas

Visokio didumo, vertės iki $5.00

Nepaprastas sutaupymas. Pasinaudokit proga, Pirkit

EXTRA SPECIALIAI Baltos PIRŠTINĖS 69c

Garsios VAN RAALTE Pirštinaitės nupigintos dėl šio sensacingos žemų kainų išpardavimo. PIRKITE DABAR

RINGLESS Šilkinės Pančiakos SPECIALIAI 49c

TIKRO ŠILKO CHIFFON Reguliarė kaina $79c vertės VISOS PILNAI MADINGOS Admiration Brand VĖLIAUSIŲ SPALVŲ Mieros 8½ iki 10½

Kapšiukai 97c Verti $2.00 nupiginti greitam išpardavimui

Slips 97c Nepaprasta vertė paprastai verti $1.50 iš gryno šilko

Beach Robes $1.29 Paprastai $2.00 vertės Nupirkit maudynėms ploščiu pigia kaina.

Šilkinės Kelnaitės 59c paprastai $1.00 vertės labai special

Ful Fashioned Šilkinės Chiffon Pančiakos 79c Vertos $1.25 Dabar atpigintos

PERŽIUREKITE ŠITAS VERTYBES, KIEKVIENA YRA BARGENAS

BERNICE'S DRESS & LINGERIE SHOPPE

3437 SOUTH HALSTED STREET

NAUJIENOS

The Lithuanian Daily News
Published Daily Except Sunday by
The Lithuanian News Pub., Co., Inc.
1739 South Halsted Street
Telephone CANal 8500

Subscription Rates:
$8.00 per year in Canada
$7.00 per year outside of Chicago
$8.00 per year in Chicago
3c per copy.

Entered as Second Class Matter March 7th 1914 at the Post Office of Chicago, Ill. under the act of March 3rd 1879.

Naujienos eina kasdien, išskiriant sekmadienius. Leidžia Naujienų Bendrovė, 1739 S. Halsted St., Chicago, Ill. Telefonas Canal 8500.

Užsakymo kaina:
Chicagoje — paštu:

Metams	$8.00
Pusei metų	4.00
Trims mėnesiams	2.00
Dviem mėnesiams	1.50
Vienam mėnesiui	.75

Chicagoj per išnešiotojus:

Viena kopija	3c
Savaitei	18c
Mėnesiui	75c

Suvienytose Valstijose, ne Chicagoj, paštu:

Metams	$7.00
Pusei metų	3.50
Trims mėnesiams	1.75
Dviem mėnesiams	1.25
Vienam mėnesiui	75c

Lietuvon ir kitur užsieniuose (Atpiginta)

Metams	$8.00
Pusei metų	4.00
Trims mėnesiams	2.50

Pinigus reikia siųsti pašto Money Orderiu kartu su užsakymu.

KONSTITUCIJA AR ŽMONĖS?

Kas yra svarbiau: konstitucija ar žmonės?

Republikonų vadai šaukia gelbėti konstituciją nuo Naujosios Dalybos. Nėra abejonės, kad dabartinė Jungtinių Valstijų valdžia, vykindama savo ekonomines ir finansines reformas, ne kartą peržengė tuos arba kitus konstitucijos paragrafus. Vyriausias federalinis teismas, pavyzdžiui, nebutų vienbalsiai atmetęs NIRA, jeigu šis nacionalinio pramonės gaivinimo įstatymas butų pilnai sutikęs su krašto konstitucija.

Tačiau įsivaizduokime, kad prezidentas Rooseveltas butų bijojęs paliesti konstituciją ir butų nedaręs nieko bedarbių naudai, bankų sustiprinimui, farmerių pagelbai ir geležinkelių išgelbėjimui. Ko butų kraštas per šiuos dvejus su viršum metų sulaukęs?

Kada apleido Baltąjį Namą Washingtone Hooveris ir jo vieton atėjo naujasis prezidentas, Amerikos bankai buvo tokioje padėtyje, kad tukstančiai jų buvo jau užsidarę ir grasino krachas likusiems bankams. Rooseveltas paskelbė "bankų šventę", laikinai atimdamas depozitoriams teisę naudotis savo sutaupomis, padėtomis bankuose. Tai buvo "sauvališkas", konstitucijoje nenumatytas žinksnis. O betgi jisai išgelbėjo bankus ir žmonių depozitus.

Buvo ir kitų "sauvališkų", konstitucijos paragrafais neparemtų valdžios elgesių. Sakysime, įvedimas taisyklių pramonėje, draudžiančių mokėti darbininkams mažiau, negu tam tikrą atlyginimo minimumą, arba versti darbininkus dirbti ilgiaus, kaip tam tikras nustatytas darbo valandų maksimumas. Jeigu valdžia nebutų į šituos dalykus kišusis, darbininkų uždarbiai butų smukę vis labiau ir labiau, ir kaip tuomet butų galėjusi atsigauti prekyba? Kaip butų galėję verstis smulkieji krautuvninkai, profesionalai ir kiti žmonės, kurie daro gyvenimą iš darbo žmonių?

Amerikoje dar nėra gryžę geri laikai. Bet šiandie jau yra nepalyginti geriau, negu kad buvo pavasarį 1933 m. Tuomet biznis ritosi į pakalnę, dabar jisai kopia prieš kalną — palengva, dažnai stapčiodamas, bet visgi jisai lipa aukštyn, o ne grimsta į pelkę.

Kada darbininkų minios alkanos, kada farmeriams atimama už skolas jų ukiai; kada bizniai bankrotuoja, — tada tenka žiurėti, kad butų išgelbėti nuo bado ir ekonominės katastrofos žmonės. Konstitucija, jeigu ji yra gera, nuo to nenukentės. O jeigu ji ekonominį kraštо atgaivinimą trukdo, tai ji turi but atatinkamu budu pataisyta.

KOLEKTYVIZACIJOS VAISIAI

Ukraina kitąsyk buvo Europos "aruodas". Jos derlingame juodžemyje užaugdavo tiek javų, kad jos duona maitindavosi visos pramoningosios šalys Europoje, kurios nepakankamai pasigamina savo maisto.

Bet šiandie Ukrainos gyventojai ir patys jau nebeturi ką valgyti. Kada iš užsienių atvykęs keliauninkas Ukrainoje nueina į restoraną pavalgyti, tai vaikai ir suaugę apspinta jį, prašydami duonos.

Vienas Amerikos korespondentas, nuvykęs į miestelį Pervomaisk, užsisakė pietus restorane. Visa, ką jisai tenai galėjo gauti, tai — juodos duonos (be sviesto), keturis kiaušinius, "spinach" sriubos ir prasto alaus, — ir užmokėjo už tai 8 rublius.

Korespondentas sako, kad sovietų valdžia šiandie jau nespaudžia ukininkų taip, kaip spaudė nuo 1928 m., kada Stalinas pradėjo prievarta vykinti industrializaciją pramonėje ir kolektyvizaciją žemės ukyje. Bet iš ukininkų, matyt, jau išspausta viskas. Ir arklį važiuotojas paliauja kapojęs botagu, kada arklys jau nebepavelka kojų.

Ims daug laiko, iki Rusijos liaudis atsigaus nuo bolševikiškų ekspėrimentų.

Apžvalga

KOMUNISTAI RUOŠIA DIRVĄ FAŠIZMUI

Opozicinių komunistų laikraštis "Workers Age" įdėjo žinių apie tai, kaip "šėyrieji" komunistai žvėriškai sumušė vieną moterį, Sarah Gross, ir vieną vyrą, George Weiss, už tai, kad šie du asmens kailiasiuvių unijoje priešinasi komunistų politikai.

"Sarah Gross, našlė žinomo komunisto kailiasiuvių vado Aaron Gross, buvo žvėriškai užpulta ketvirtadienį (gegužės 23) kailiasiuvystės markete", skaitome paminėtame laikraštyje. "Užpuolimą darė šešių pėdų aukščio mušeika, Isidor Raw, kuriam moka algą industrinė unija, Komunistų Partijos dualinė unija kailiasiuvystės versloj.

"Nepasitenkinę šiuo žvėrišku darbu, dualinės unijos galvos užpuolė draugą George Weiss, įėjus į koridorių namo, kuriame jis dirba, po num. 330 Seventh Avenue (New Yorke). Apmokami mušeikos ištisas savaites bandė sučiupti jį (Weissą) vieną, norėdami pasiųsti jį į ligoninę. Nors puolamas su gelžgaliais, peiliais ir kitais metaliniais įrankiais, Weiss vis tik sekmingai gynėsi nuo tos gaujos. Tuomet ten buvusieji Komunistų Partijos nariai, su savo paprastu revoliuciniu stropumu, pašaukė policiją ir musų draugą įkalino.

"Jam (Weissui) dar tebebunant rankose trijų policmanų, matomai, iš anksto 'matytų', ir prie dviejų iš jų bunant prikabintam, dualinio unijizmo didvyriai padarė tą, ko jie, kaip šiaudadvasiai, neįstengė padaryt, turėdami savo rankose jį vieną—sumušė jį.

"Sarah Gross, vienintėlė duondavė Aaron Gross'o dviejų našlaičių, dabar jau guli lovoj, sužeista į vidurius geležies gabalu. George Weiss yra kalėjime ir laukia teismo, nes Komunistų Partijos narys užvedė prieš jį bylą kapitalistiniame teisme, kaltindamas piktadaringam užpuolime".

Tai ve kokiomis priemonėmis maskviniai komunistai kovoja prieš savo oponentus, sklokininkus. Šitokia gengsterišką kova ne tik demoralizuoja darbininkų judėjimą, bet ruošia dirvą fašizmui. Nes kas yra fašistai? Tai yra organizuoti gengsteriai, kuriuos kapitalistai apginkluoja, kad jie žudytų ir terorizuotų darbininkus.

GRIEŽIA DANTIMIS

Ką nedarė juodoji klerikalų klika, stengdamasi suardyti trans-atlantinį skridimo darbą, bet nieko nepešė. Dabar, kada F. Vaitkus jau ruošiasi netrukus iskristi, tai Marijonų leidinyje Šimutis, kaip apsvaigęs, sapalioja apie "ponus socialistus", kuriems ,girdi, visuomenė sudėjo "37,000", o jie tuos pinigus "eikvojo".

Niekas šitais idiotiškais jo plepalais, žinoma, netiki ir netikės. Jie tik parodo, iki kokio desperacijos stovio yra priėjęs tas klerikališkas gaivalas, kada visos jo intrigos ir atakos nuėjo niekais.

"CIVILĖS TEISĖS LIETUVOS DARBININKAMS"

Juozas Miliauskas, SLA. Apšvietos Komisijos narys, agituoja "Tėvynėje" už tariamą Amerikos lietuvių darbininkų suvažiavimą, kurį šaukia į Clevelandą komunistų "centro biuras". Jisai rašo, kad to suvažiavimo programas busiąs toks:

"1. Kova prieš ruošiamą naują karą.

"2. Kova prieš kilantį fašizmą Amerikoje.

"3. Amerikos lietuvių reikalavimas civilių teisių Lietuvos darbininkams ir valstiečiams, kaip tai teisė organizuotis, leisti savo laikraščius, laikyti susirinkimus, rinkti atstovus į valdvietes ir t. t.

"4. Siuntimas atstovų nuo Amerikos lietuvių į proponuojamą viso pasaulio lietuvių išeivių kongresą Kaune."

Įdomus yra trečias punktas. Komunistai siulo reikalauti **"civilių teisių Lietuvos darbininkams ir valstiečiams"**, t. y. teisės organizuotis, leisti laikraščius, laikyti susirinkimus ir t. t. Iš šitų teisių susideda demokratinė santvarka. Komunistai per daugelį metų demokratiją visaip niekino, o dabar jau jie jos reikalauja! Vadinasi, penkiolikos su viršum metų komunistų propaganda buvo priešinga tam, ko patys komunistai šiandie reikalauja. Tokiu budu dabar yra aišku, kad komunistai ne švietė darbininkus, bet juos klaidino.

Antra, jeigu reikalaujama civilių teisių darbininkams ir valstiečiams, tai kodėl komunistai giria Rusijos bolševizmą, kur jokių civilių teisių darbininkai ir valstiečiai neturi?

Rusijoje yra uždraustos visos organizacijos, išimant valdišką komunistų partiją ir jos kontroliuojamas draugijas bei sąjungas. Rusijoje uždrausti visi laikraščiai, išimant komunistiškus ir komunistų kontroliuojamus. Rusijoje uždrausti visi susirinkimai, išimant tuos, kuriuos šaukia valdžia ir komunistų partija.

Bet komunistai sako, kad Rusijos tvarka esanti geriausia pasaulyje. Kur gi jų logika?

Skelbimai Naujienose duoda naudą dėlto, kad pačios Naujienos yra naudingos.

Laimingos kelionės!

Leitenantui Feliksui Vaitkui išskridus iš Floyd Bennett Field, N. Y., Kaunan, visų lietuvių mintys lydės jį toje tolimoje ir pavojingoje kelionėje. 4,500 mylių dar nė vienas lakunas pasauly neperskrido be sustojimo, solo skrindant. Jeigu leitenantui Vaitkui pavyks perskristi, bus tai rekordas, kuriuo ir didžiausios tautos galėtų pasididžiuoti. Tuo didesnė garbė bus lietuviams, vienai iš mažiausių tautų.

Kiekviena tauta didžiuojasi garbingais žygiais savo sunų atliktais. Šituo gi atveju musų tauta turės rimto pagrindo džiuotis, nes ji yra dalyviu šito garbingo žygio. Viso pasaulio lietuviai dalyvauja ALTASS pastangose pravesti antrą transatlantinį lietuvių skridimą pasekmingai. Lituanica II yra vaisiu viso pasaulio lietuvių pastangų, nors ne visos pastangos buvo dedamos to žygio įvykinimui. Stambi dalis lietuvių pastangų buvo dedama, kad tas žygis neįvyktų. Bet kada rėmėjų pastangos nugalėjo visas priešenybes, šitoje valandoje priešus galima užmiršti. Jie tik įrodė, kad geros valios lietuvius įokios kliutys nugalėti negali.

Leitenantas Vaitkus yra Amerikoje gimęs lietuvis. Tėvai jo išauklėjo jį lietuvių dvasioje. Jis pasilaikė sau lietuvišką tėvų pavardę. Išėjęs aukštesnius mokslus, tarnaudamas Amerikos kariškoje aviacijoje, jis įgijo leitenanto laipsnį. Nuskridęs Lietuvon jis susikalbės su Lietuvos jaunimu lietuvių kalba. Jis yra tikras lietuvis.

Leitenanto Vaitkaus skridimu domėsis ne vien lietuviai, ne vien amerikonai, bet visas civilizuotas pasaulis. Jo žygis turi didelės svarbos visam pasauliui. Bet mums, lietuviams, yra labai svarbu, kad tas žygis butų pasekmingas. Kad lietuvis butų pirmu lakunu pasauly, kuris tokį tolimą be sustojimo solo skridimą atliktų. Taigi ir linkiu tau, leit. Vaitkus, laimingos kelionės!

Juozas J. Hertmanavičius.

Washingtono lietuviai gražiai priėmė leit. Feliksą Vaitkų

WASHINGTON, D. C. — Delegacija lietuvių vadovaujama p. Vlado Juozo Esuno, Amerikos Lietuvių Draugijos Washingtono Skyriaus pirmininko, pasitiko ir pasveikino leitenantą Feliksą Vaitkų, kuris tikisi aeroplanu be sustojimo iš New Yorko pasiekti Kauną. Delegacija pasitiko p. Vaitkų Washingtono aerodrome, kai jis atlėkė čia Lituanica II.

Po to p. Vaitkus ir pasitikusi jį lietuvių delegacija nuvažiavo į Lietuvos Atstovybę papuoštais vėliavomis automobiliais. Per vidurmiesčio trafiką važiavusius palydėjo motorciklių policija.

Atstovybėje lakūną širdingai pasveikino Dr. Mikas Bagdonas.

Vakare buvo surengtas lakūnui pričmimas Washington viešbuty, Rožių salėj.

Čia programas pradėta pirmininko p. Esuno trumpa kalba. P-as Esunas toliau perstatė iškilmių tostmasterį D-rą F. Brazinskį iš Georgetown Universiteto. Po to kalbėjo Dr. Bagdonas, "Naujienų" redaktorius Grigaitis, kongresmanas Turpin iš Pennsylvanijos, kongresmanas Duffy iš New Yorko, teisėjas William F. Laukaitis iš Baltimorės, kuris oficialiai atstovavo gubernatorių Harry W. Nice, ir Dr. John Buchness iš Baltimorės, kuris oficialiai atstovavo to miesto merą Howardą Jackson. Skaityta telegramos ir laiškai su linkėjimais pasisekimo lakūnui kongresmanų, senatorių ir kitų asmenų, kurie negalėjo dalyvauti parengime asmeniškai.

Svečiai pavaišinta vakariene, o paskui transliuota radio programas. Šiame programe planą skambino p-lė Lilija Gelažėla ir p. Andreikas; padaryta interview lakūnui, klausinėta apie jį patį, apie jo aeroplaną ir jo 4500 mylių kelionę per vandenyną, ir pagalios P. Grigaitis pasakė trumpą kalbą.

Advok. Sabina V. Baušiutė (Bush) vyksta Europon

LAWRENCE, Mass. — Advokatas Sabina V. Baušiutė (Bush) iš Lawrence, Mass., laivu SS California išvyksta Europon birželio 29 d. Ji planuoja aplankyti Škotiją, Angliją, Daniją, Rusijos Sovietų Respubliką, Lenkiją, Lietuvą, Vokietiją ir Franciją. Maskvos universiteto vasarinėj mokykloj mano paimti kursą apie sovietų valstybės teisdarystę ir baudimų systemą. Ji tikisi sugrįžti atgal į Jungtines Valstijas savajai advokato praktikai rugsėjo mėnesį š. m.

Atėjo Kultura No. 4

Žurnalo Turinys įdomus ir pamokinantis: Jaunosios kartos krizė — A. Amalvis. Priešistorinė itaka dabartinei žmonių psichologijai — S. Buchas. Hitlers grosses Spiel — J. Baldauskas. Iš Australiečių gyvenimo — Prof. P. Leonas. Sizifo darbas — Elja Erenburg. "Mes kaltame kardus" — O. Erdberg. Kruvinas Reinas — St. Galinis. pasakos, poezija ir tt. Kaina ÷ 45c. Galima gauti.

NAUJIENOSE.

Reikalaukite "NAUJIENAS" ant bile kampo, kur parduodami laikraščiai. Pardavėjas laikraščių bus gatavas Jums patarnauti. Jisai tenai stovi ne savo smagumui, bet Jusų patogumo delei.

PLIENAS SAUGUMUI—KIEKVIENAS ZINO, KĄD JIS STIPRIAUSIAS!

Reikalaukit Saugios Plieno Body ir Hydraulic Brekių, kai pirksit žemų-kainų karą!

Moderninis trafikas reikalauja tikrų Hydraulic Brekių greitam ir saugiam sustabdymui!

Laikyk Saugumą Minty Kai Žiurėsi į "Visus Tris"

KAI ŽIURĖSI į didelį naują Plymouth, atsimink tai. Tai yra saugiausias žemų-kainų karas ant kelio!

Saugi-Plieninė Body! Kiekvienas žino, jogei ką jus nebudavosit, nieko nėra saugesnio ir stipresnio, kai plienas. Plymouth Body yra visa plieninė.

Ir Hydraulic Brekiai! Plymouth tikri Hydraulic Brekiai yra geriausi... pasekmė 10 metų patyrimo.

Pabandykit Plymouth puikų "Floating Ride". Jis yra pagrįstas moksliniu sunkumų padalinimu žinomų "Aairflow" karų.

Ir naujo typo springsų, lengviau veikiančių. Specialis pasisukimų sumažintojas, palengvina pasisukimus. Jus galite tikrai pasilsėti važiuojant šiame patogiame kare.

PLYMOUTH suvartoja 12% iki 20% mažiau gaso ir alyvos.

Pasakykit artimiausiam Chrysler, Dodge arba De Soto pardavinėtojui, kad jus norit pasivažinėti su nauju Plymouth. Sužinokit, kaip lengvai jus galit įsigyti naują karą su pagelba Official Chrysler Motors Commercial Credit Plan'o.

Tiktai Plymouth duoda jums visus keturius:

1. TIKRUS HYDRAULIC BREKIUS
2. SAUGŲ-PLIENO BODY
3. PADALINIMĄ SVORIO
4. 12% IKI 20% MAŽIAU ALYVOS IR GASO

PLYMOUTH Dabar Tiktai $510 IR VIRŠ ANT LISTO DIRBTUVĖJ, DETROIT Special Įrengimai Extra.

Holdapas padarytas p. J. Kulio aptiekoje Bridgeporte

Piktadariai pašovė aptiekos savininką. Atėmė $100 pinigų. Išnešė iš aptiekos vaistų.

Pirmadienį, birželio 10 d., apie 11 valandą vakaro žinomas Bridgeporto vaistininkas Justinas Kulis, 3259 S. Halsted st., uždarė savo aptieką ir išėjo į valgyklą išgerti puoduką kavos.

Iš valgyklos tuoj vėl grįžo atgal į aptieką. Bet vos spėjo jis atrakinti aptiekos duris, kai trys jauni vyrai įstumė jį į aptieką. Įrėmę revolverį į šoną piktadariai pareikalavo pinigų.

Justinas Kulis turėjo apie $100 ir juos atidavė. Piktadariai tačiau šiuo grobiu nepasitenkino ir pareikalavo daugiau pinigų ir narkotikų. P-as Kulis pasakė, kad daugiau pinigų neturįs. Tuomet holdaperiai ėmė jį mušti ir stumdyti. Vienas piktadarių pagalios taip smarkiai kirto Kuliui revolverio kotu į galvą, kad p. Kulis nuvirto ant grindžių ir neteko sąmonės.

Ką piktadariai veikė aptiekoje toliau, p. Kulis jau nebematė. Atrodo tačiau, kad jie šeimininkavo dar ilgoką laiką.

Kada Justinas Kulis atsigavo, tai pajuto, kad jam blauzda skauda. Patėmijo taipgi kraujo toj vietoj, kur gulėjo. Vėliau pasirodė, kad buvo pašautas, ir kaip daktaras, X-spindulių pagalba, pastebėjo, kulka atsimušė į blauzdikaulį ir ten įstrigo.

Galutinai atsipeikėjęs ir apsižiurėjęs p. Kulis pamatė aptiekoj didelę betvarkę. Daug šėpų buvo atplėšta, stiklų išdaužytų. Matyti, piktadariai ieškojo narkotikų ir kitų brangesnių daiktų.

Telefonu p. Kulis davė žinią apie įvykį policijai. Pastaroji atvykus nuvežė p. Kulį į ligoninę, kur jam buvo suteikta daktaro pagelba.

Iš Lietuvių Tautinių Kapinių trustisų susirinkimo

Ir čia komunistų diktatura "įsivijasi"

Birželio 2 dieną Lietuvių Tautinių Kapinių raštinėje trustisai laikė susirinkimą, kuriame pasireiškė M. Lubino diktatura.

Dalykas toks: mes turim E. Čepulį kaip trustisų pirmininką. Jis yra veiklus, švarus visuomenės darbuotojas. O Lubinas yra jo padėjėjas. Tačiau Lubinas už Čepulį tvarką veda ir įnešimus duoda kaip koks diktatorius. Jam mat pirmininkas nieko nereiškia, jis taipgi nesiskaito su trustisais.

Iš kapinių puošimo dienos, viską suskaičius, kapinėms pelno liks netoli $100.

Ir dar paaiškėjo, kad Lubinas "sugavo" P. Daubarą su Bubinu išgėrus po stiklą alaus ir nemokėjus už jį. Tik įsivaizduokit kokia tai suktybė: gert, o nemokėt—ir dar trustisu bunant — nors ir visą dieną dirbus pikniko naudai. Ir reikia pasakyti, kad Lubinas "laimėjo", ba trustisų susirinkime privertė Daubarą už du stiklu alaus užsimokėti 50 centų.

P-nia Kemėšienė atsišaukė į trustisus prašydama vietos Lietuvių Tautinėse Kapinėse jos vyro Kemėšio pelenams palaidoti. Kadangi J. Kemėšis, kaip artistas, savo artistiškumu buvo per partyvis asmuo, bet socialistinių, o ne komunistinių minčių, tai ir šiame reikale komunistai nori pasirodyti priešingi Kemėšienės prašymui. At einantį trustisų susirinkimą bus užbaigtas Kemėšio klausimas.

—Vienas Trustisų.

Penktadieny Zarasiškių Kl. Susirinkimas

Zarasiškių Kliubas rengia naktinį pikniką

Ateinantį penktadienį, birželio 14 d. Zarasiškių Kliubas laikys savo susirinkimą p. J. Žukausko salėje, 2126 S. Halsted St. Pradžia 8 val. vakaro. Bus svarstoma pikniko reikalai ir renkami darbininkai piknikui.

Visi kliubo nariai kviečiami atsilankyti laiku. Norintieji prie kliubo prisirašyti zarasiškiai, malonėkite atsilankyti susirinkiman.

Zarasiškių Kliubas rengia naktinį pikniką birželio 29 d. Winewood darže, Willow Springs, Ill. Pikniko rengimo komisija praneša, kad vieta labai graži ir patogi, kur visi galėsime smagiai praleisti laiką. Į pikniką yra kviečiami visi atvažiuoti ne vien tik kliubo nariai. Šis piknikas bus visų piknikas, kas tik norės turėti "good time".

— Kliubo koresp.

S. L. A. 63 kp. susirinkimas

BURNSIDE. — S. L. A. 63 kuopa laikė susirinkimą 7 d. birželio Tuley Parko svetainėj, 90th St. ir St. Lawrence ave. Narių atsilankė ne per daugiausia, bet visgi sumokėta mėnesinių duoklių $120.19. Gal čia yra kaltė finansų raštininko, kuris namuose priima mokestis tų narių, kurie neužsimoka susirinkime: gal dėl tos priežasties mažiau narių lankosi į susirinkimus.

Buvo skaitytas S. L. A. prezidento F. J. Bagočiaus laiškas. Savo laiške p. Bagočius išreiškia viso Susivienijimo vardu 63 kuopai širdingą padėką už bankietą gegužės 3 d., kuriame p. F. J. Bagočius turėjo progą buti vienu iš garbės svečių. Pareiškia, kad pagerbimas buvo ne tik jam asmeniškai, bet ir organizacijai, kurią jis atstovavo, t. y. musų Susivienijimui.

Buvo prisiųsta iš Centro kaucijų paliudijimas, kurio tapo perskaitytas. Kuopos valdybos nariai — iždininkas B. Barniškis yra po kaucija $500.00 ir finansų raštininkas P. Pivorunas $500.00. Kaucijų paliudymas laikomas pas pirmininką P. J. Kučinską.

Išvažiavimo komisija raportavo, kad kuopos metinis išvažiavimas bus 16 d. birželio Dambrausko farmoje, Willow Springs, Ill. Išvažiavimui viskas prirengta, paimta geras trokas, kuris nuveš narius ir svečius į išvažiavimo vietą ir parveš atgal be jokio atlyginimo iš važiavusių pusės. Trokas išvažiuos iš Burnsidės nuo Tuley Parko 10 val. ryto, o iš Roselando nuo A. Laurutėno namo, 10530 Indiana ave., 10:30 val. ryto.

Kviečiami nariai ir svečiai skaitlingai dalyvauti šitame išvažiavime. Mes jau žinome, kad Dambrausko farmoje yra gana graži vieta, kur visi susirinkę gražiai pasilinksminsime. Bus taippat visokių išlaimėjimų. Finansų raštininkas pranešė, kad kuopa ligonių neturi, nors narių kuopoj yra apie 160.

S. L. A. sekretorius M. J. Vinikas laišku 14 d. gegužės pavedė S. L. A. 63 kp. prižiūrėjimą ligonio Antano Jugaudžio, S. L. A. 185 kp. nario, kuris buvo University Clinic, 950 E. 59th St., Chicago, Ill. Minėtą ligonį lankė tris kartus kuopos pirmininkas P. J. Kučinskas, ir dabar jau šis ligonis yra išvažiavęs namo.

Narys.

Mirė Petras Kučinskas

MELROSE PARK.—Čia mirė Petras Kučinskas. Pačjo iš Lietuvos, regis, iš Luokės parapijos. Melrose Parke gyveno adresu 17 North Ave. Buvo vedęs, turėjo savo namą.

Velionis buvo geras "Naujienų" draugas ir Antro Transatlantinio skridinio remėjas.

—Vietinis.

Padaryta sunki operacija Bessei Petravičius

South Town ligoninėje pirmadienį padaryta rimta operacija p. Bessie Petravičius, 45 metų amžiaus, gyv. adresu 4537 So. Wood St.

11 Wardo lietuvių dėmėsiui

11 Wardo Lietuvių Demokratų Organizacijos susirinkimas įvyks ketvirtadienį, birželio 13 d., Lietuvių Auditorijoj, 3133 So. Halsted St., aštuntą valandą vakaro. Organizacija turi naujų dalykų, kurie liečia lietuvių politiką. Taipjau teks apsvarstyti klausimai liečią šios organizacijos pikniką, kuris įvyks rugpiučio 25 d. Visi nariai kviečiami buti susirinkime ir atsivesti savo draugus.

—Pranas Naujokas.

PETRAS GRIMAILA

Persiskyrė su šiuo pasauliu birželio 10 diena, 1:00 val. po piet 1935 m., sulaukęs 52 m. amžiaus, gimęs Tauragės ap., Pašoltunės par., Serapiniškių kaime.

Paliko dideliame nuliudime moteri Petronėle po tėvais Zubickaitė, sunų Algirdą, 2 dukterys Ona Sirvikienė ir Dolores, žentą Povilą, du anuku, seserį ir švogerį Oną ir Juozapa Bogužus ir jų šeimyną, pusbroli Kazimierą Jonika, pussesere Anele Norušis ir giminės, o Lietuvoje 2 brolių Izidorių ir Juozapą ir giminės.

Kunas pašarvotas randasi 3634 S. Lowe Ave.

Laidotuvės įvyks subatoj, birželio 15 diena, 1 val. po piet iš namų į Tautiškas kapines.

Visi a. a. Petro Grimailos giminės, draugai ir pažystami esat nuoširdžiai kviečiami dalyvauti laidotuvėse ir suteikti jam paskutini patarnavima ir atsisveikinima.

Nuliude liekame,
Moteris, Sunus, Dukterys, Žentas, Seserys, Švogeris, Pusbrolis, Pusseserės ir Giminės.

Patarnauja laidotuvių direktorius S. P. Mažeika, Telefonas Yards 1138.

PRANCIŠKUS PIPIRAS

Persiskyrė su šiuo pasauliu birželio 9 diena, 8:20 valandą vak. 1935 m., sulaukęs 24 metų amžiaus, gimes Chicago, Ill.

Paliko dideliame nuliudime motina Barbora, po tėvais Šimkaitė, tėva Simoną, seseri Ona, du brolius Jona ir Povyla, dėdę ir tetą Mykolą ir Feliciją Šimkus ir daug kitų giminių.

Kunas pašarvotas randasi 10643 Avenue M., So. Chicago, Ill.

Laidotuvės įvyks ketvirtadieny birželio 13 diena, 8 val. ryto iš namų į Šv. Juozapo parapijos bažnyčia, kurioje atsibus gedulingos pamaldos už velionio sielą, o iš ten bus nulydėtas į Šv. Kazimiero kapines.

Visi a. a. Pranciškaus Pipiro giminės, draugai ir pažystami esat nuoširdžiai kviečiami dalyvauti laidotuvėse ir suteikti jam paskutini patarnavima ir atsisveikinima.

Nuliude liekame,
Motina, Tėvas, Broliai, Sesuo ir Giminės.

Patarnauja laidotuvių direktorius S. P. Mažeika, Telefonas Yards 1138.

IŠSISKIRIA IŠ KITŲ

Lee Chrisman

FORT WAYNE, IND. — Jaunas High school mokinys Lee Chrisman yra skaitomas vienu iš gabiausių jaunų dirigentų Amerikoje. Taip nusprendė muzikos autoritetų komisija.

Troko suvažinėta lietuvaitė mirė

Pirmadienį, birželio 10 d., Morris Schneider trokas užgavo Viliją Ayalą, 7 metų mergaitę, gyv. adresu 140 West 46 St. Nelaimė atsitiko ties namais 4500 So. Wentworth ave.

Kai sužeista mergaitė tapo nugabenta German Deaconese ligoninėn, tai ten rasta, jogei jos rankos ir kojos buvo sulaužytos.

Vilija Ayala (iš vardo Vilija atrodo, kad ji buvo lietuvaitė) mirė antradienį, birželio 11 d.

Daro išpadavimą

Bridgeport Bernice Dress and Lingerie Shoppe, 3487 So. Halsted Str., turi dabar didelį pavasarinių ir vasarinių dresių, pančiakų ir daug kitų merginoms ir moterims aprėdalų. Prekės dabar parduodama daug žemesnėmis kainomis, negu paprastai.

Didelis pasirinkimas. Nepraleiskite šios progos.—P.

CHICAGOS ŽINIOS

Teismas įsakė bankams parodyti Sweitzerio sąskaitas

Vyriausias teisėjas Denis E. Sullivan įsakė keturiems bankams patiekti valstybės gynėjo ofisui asmeniškas ir viešasias buvusio Cook kauntės iždininko Robert M. Sweitzerio sąskaitas. Šis paliepimas tapo išduotas ryšy su tyrinėjimu, kurį dabar daro grand džiurė dėliai pasireiškusios 414,129 dolerių trukumos kauntės klerko sąskaitose.

Iš republikonų konvencijos Springfielde

Dešimties vidurvakarių valstijų republikonų suvažiavimas priėmė antradienį partijos platmormą busimiems 1935 m. prezidento rinkimams.

Republikonų platformė siekia ekonomijos arba taupumo valdžios išlaidose, balansuoto biudžeto, pastovios valiutos paremtos auksu, valdžios pasitraukimo iš kompeticijos su privačiu bizniu, griežto įstatymų vykinimo, etc. Bendrai imant, tai yra veik toki pat platformė, kokias ir seniau yra republikonai turėję, pavyzdžiui, pp. Hooverio ir Mellono laikais.

Ristynių mėgėjų dėmesiui

Keletą žymių ristynių ruošia promoteris Fred Kohler šį vakarą, birželio 12-tą, Marigold Gardens troboėsy, prie Broadway ir Grace st. Tarp žymesniųjų ristikų bus Nango Singh, iš Indijos. Jis susikibs su Alex Kasaboski, drutuoliu lenku iš Kanados.

Kitose porose bus: Gerard Lauth su Al Williams; Frank Malcewicz su Babe Kasaboski; Cleve Welch su Johnny Silvy, ir Duke Ruppenthal su Ruck O'Neil.

Pasirinko elevatoriaus bėgius saužudystei

Kelioms dešimtims žmonių matant apysenė moteris nušoko nuo elevatoriaus platformės State ir Van Buren gatvių stoty, kai artinosi elevatoriaus traukinys. Motormanui pavyko sulaikyti traukinį, pirm negu ratai pervažiavo per moterį. Bet traukinys visgi smarkiai sutrenkė ją. Nugabenta į ligoninę ji neužilgo mirė.

Moteris nušauta lovoj viešbuty

Naktinių klubų dainininkė, pažinta kaip p-ia Cecelia Venable, tapo nušauta lovoj Berwyn Beach viešbuty, 1049 Berwyn ave. Ryšy su šia galvažudyste policija areštavo tulą Carl Dahleen.

Garsinkitės Naujienose

P. CONRAD
STUDIO
420 W. 63rd St.
Englewood 5883-5840
Dar gražiau, moderniškiau įrengta.

MES PRANEŠAME DAR SYKĮ, KAD
KANNES FAIR
Persikraustė iš
3347 S. Halsted St.
į
3509 S. Halsted St.
Dabar čia eina Specialis išpardavimas malevų ir sieninių popierų.
$1.50 maleva, galionui 98c
20c sienoms popiera, roleliui 7½c
Spar Varnish, galionui 98c

KONTRAKTORIAI
B. Shukis & Co.
Statom naujus ir taisom senus namus. Patyrimas 15 metų. Darbas garantuotas
4131 SO. FRANCISCO AVE.
Phone Lafayette 5824.

ATEINA
Aprubežiuotam laikui
Prasidės
Pėtnyčioj, birželio 14
Sovietų Rusijos gražus, sensacicinis veikalas
'The Youth of Maxim'
su angliškais parašais
Sonotone Teatras
66 E. Van Buren St.

RUSIŠKA IR TURKIŠKA PIRTIS
FOURTEENTH STREET BATH HOUSE
908-910 West 14th Street
Moterų diena seredomis.
Po naujų savininkų priežiura, naujai išremontuota iš išmalevota. — Masažai—Chiropodistai—Atdara dieną ir naktį.—
SWIMMING POOL PHONE CANAL 9560

Duodam Paskolas Ant Morgičių
Mažais Mėnesiniais Išmokėjimais nuo 5 iki 20 Metų
Taupykit Pinigus Užtikrintoj Vietoj

U. S. Government Įstaigoj, F. S. and L. Ins. Corp., Washington, D. C. Apdraustas kiekvieno žmogaus investmentas iki $5,000.00.

Mes mokam už kiekvieną dolerį dividendus, pagal uždarbio. Praeityje išmokėjome 4 nuošimčius.

STANDARD FEDERAL SAVINGS AND LOAN ASSOCIATION OF CHICAGO

Reikalaudami visada galite gauti savo sutaupytus pinigus. Įstojimo mokėti nereikia.

2324 So. Leavitt Street
Telefonas CANAL 1679
JUSTIN MACKIEWICH, Prezidentas.
HELEN KUCHINSKAS, Raštininkas

NATHAN KANTER

Distributoriai
Mutual Liquor Co.
4707 So. Halsted Street
Tel. YARDS 0803

THE DAILY BUSINESS DIRECTORY
KASDIENINIS BIZNIO SĄRAŠAS
ALFABETO TVARKOJE

Šis skyrius yra vedamas tikslu pagelbėti musų skaitytojams susirasti, kur galima nusipirkti įvairių paprastų ir nepaprastų daiktų, intaisų ir reikmenų. Jeigu iš telpančių čia skelbimų negalite susirasti ko ieškot, pašaukite Naujienas, Canal 8500, ir klauskite Biznio Patarėjo. Čia jųs gausite informaciją, jeigu tik jų bus galima gauti.

Čia susirasit ko tik jums reikia

Automobilių Dalys
AUTO PARTS

AR REIKIA PAGELBĖTI? Mes padarome duplikatuts del jusų karo senų dalių. Atveškit juos čionai. Mes turim dalis del visu karu. Perkame ir parduodame senus karus. Taipgi tajerus, tubas ir batteries.

C & J AUTO PARTS CO.
3220-30 Archer Avenue
Phone Lafayette 1090

FIKČERIAI
STORE FIXTURES

FIKČERIAI KRAUTUVĖMS. Rarai ir kiti krautuvėms fikčeriai; nauji arba vartoti. Cash arba lengvais išmokėjimais.
GARFIELD STORE FIXTURE EXCHANGE
5300—5314 So. Halsted St.

KOLEKTAVIMAI
COLLECTIONS

Ar Yra Kas Jums Skolingas Pinigų?
MES IŠKOLEKTUOJAME
Neiškolektuosim — nieko nerokuosim. Mes perkame Accountus, Notas, Morgičius už cash.
UNIVERSAL COLLECTION SERVICE
39 S. La Salle Street
Central 8982

Radiatoriai ir Katilai
RADIATORS & BOILERS

RADIATORIAI IR BOILERIAI
Kainos dabar numažintos
25% IKI 35%
Lengvi išmokėjimai nuo 12 iki 24 mėnesių. Kreipkitės visuomet į
LEVINTHAL PLUMBING SUPPLY CO.
1635 W. Division St.
kampas Marshfield

PLUMBINGO IR NAMŲ APŠILDYMO SPECIALIAI
Viterous china closet kombinacija, aržuolinės ar klevinės sėdynės $10.95
Metalinės chrome kombinacijos sinką, kranas, su nuimama sėdyne $2.69
Karšto vandens šildytuvas ir tanka 40 galionų italpos $5.45
Pilnas pasirinkimas tavoru. Dykai atvežimas. Atdara nedėliomis iki pietų.
A. MESSE and SONS
2456 W. Lake St. tel. Seeley 3513

Real Estate ir Pask.
REAL ESTATE & LOAN

KREIPKITĖS Į MUSŲ BENDROVĘ Del skolinimo pinigų ant namų. Del pirkimo, mainymo arba pardavimo namus, lotus ir žemes. Paveskite mums visus savo Insurance, Fire, Tornado, Life, Surety Bonds ir kitus. Paveskite mums visus darbus legališkus, del pripildymo ir pagaminimo visokius dokumentus, lietuviškai ir angliškai.
J. C. ASTOR & CO.
J. Astrauskas Mgr.
Ofisas atdaras iki 8 v. vak.
44 E. 108th St., prie Michigan Ave.

STOGAI
ROOFING

THE BRIDGEPORT ROOFING CO.
Ar jusų stogas reikalauja pataisymo? Pašaukite mus ir mes paskyslne kiek kaštuos pataisyti. Mes taipgi darome visokį blėkorystės darbą.
3216 So. Halsted Street.
Tel. VICtory 4965.

GARSINKITĖS NAUJIENOSE

Visi atvykite į šį naktinį ALTASS pikniką

**Subatoj
Birželio 15 d.
Liepos darže
nuo vakaro iki
vidurnakčio,
o gal ir iki ryto
visi turėsim
smagaus laiko
ALTASS piknike
Leit. Vaitkaus
skridimo naudai,
belaukiant,
kol jis išskris.
O kas nors
čia laimės ir
dvi dideles dovanas
Radio ir
Refrigiratorių.
Visi atvykit
kas tik turite
tuos tiketus,
o už įžangą
gausit daugiau
tikietų.
Dar sykį
Valio!
Tegul nei cento
netruksta
Vaitkaus skridimui.**

Julijonas Butautis, pirmas Joniškėnas L. ir K. Kl. pirm., iškilmingai palaidotas

Šeštadienį, birželio 8 d. š m., į A. Masalskio koplyčią, 3307 Lituanica ave., apie 12 val. dienos pradėjo rinktis velionio Butaučio giminės ir artimieji draugai, o taipgi jo buvę pažįstamieji. Apie 1 val. po pietų jau buvo minia žmonių, kuri nebegalėjo sutilpti A. Masalskio erdvioj koplyčioj; daugeliui teko palikti šaligatvy.

2 val. po pietų, dalyvaujant dideliam skaičiui jo draugų ir pažįstamų, Butaučio kunas tapo išlydėtas į Tautiškas kapines, kur taipgi didokas burys jo draugų laukė. Iš šalies žiurint galima buvo manyti, kad tai buvo kokio turtingo žmogaus arba biznieriaus laidotuvės. Velionis tačiau nebuvo nė biznierius, nė turtingas materialiai, bet buvo turtingas dvasioje ir kupinas gerų su manymų, duodančių naudą lietuvių išeivijai, ypatingai Joniškiečiams. Todėl kas tik galėjo iš jo draugų, tai stengės jam patarnauti ir atiduot paskutinį sudiev.

Musų Joniškietis dėdė B Vaitekunas pasakė gerai pritaikytų tai progai keletą atsisveikinimo žodžių.

Aš, kaip velionio Julijono buvęs per keletą metų draugas. su juo net gyvenęs, tariu nuoširdžiausią padėką pp. Šalkauskams, pp. Kaniušams, p. V. Buknui už jų man pagelbą parinkime aukų. Ačiu aukautojams, kurių sąrašas telpa žemiau. Ačiu dėdei B. Vaitekunui už gražią prakalbą, graboriui A. Masalskiui, kuris už mažą atlyginimą suteikė gražų ir labai mandagų patarnavimą. Ačiu taipgi visiems Butaučio ir mano draugams dalyvavusiems jo laidotuvėse.

Esu liudininku to, brangus drauge Julijonai, kad tavo draugai neužmiršo tavęs. O dabar tebuna ramybė tau amžinai.

Žemiau paduodama vardai aukavusių Butaučio laidotuvėms asmenų. Aukavo: po $5 F. Šalkauskas, E. Kaniušienė, S. Narvidienė, E. Pikelienė, Jonas Pauga, J. Smilgis; $3.00 Chas. Ališauskas; po $2.00 — J. Stragius, St. Svilainis, P Pliuškus, O. Varašauskienė, E. Čepulis, J. Garadauskas, P. Baublis, B. Auksakaitė, J. Černauskas, J. Macerinskas, J. Cepas, V. Briedis, K. Simonavičė, V. Kazimieraitis, P. Impolis, J. Savickas, V. Bubelis, A Rimdzius; po $1.00 — J. Grigas, T. Nainienė, A. Dikcius, J. Gasparaitis, J. Vaičiulis, O. Brazdziunienė, O. Rudienė, F. Mikolaitis, J. Pauga (Cicero), Sofija Vacienė, K. Stupuras, F. Šimkus, V. Zakaitis, J. Dockus, S. Klupsas, V. Nainis, M. Laucienė, J. Gulbinienė, V. Rutkus, J. Gurskis, E. Bitinas, A Ančiutė, V. Buknius, J. Jonkus, Dr. T. Dundulis, J. Juknis; po 50c — E. Firantas, J. Rusvilas, J. Girėnas, E. Dantienė, J. Jokantas, A. Jokantas, K. Strakšas.

Likusi auka nuo akinių $5.00 priduota per J. Vaičiulį.

Rose Pikeliutė paaukavo $8.00 dėl bakso velionio karstui. — J. Jonkus.

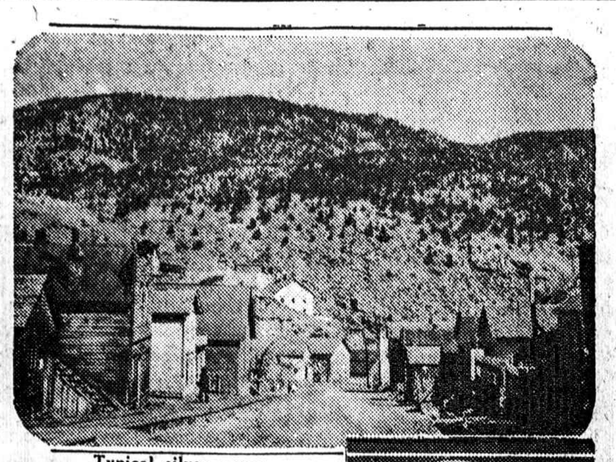

Typical silver camp.

Mine shaft

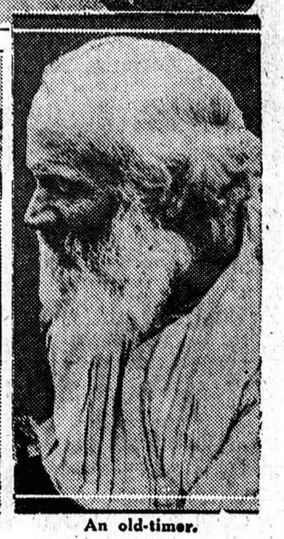

An old-timer.

Valdžiai iškėlus sidabro kainą, pradeda veikti jau senai stovėjusios uždarytos sidabro kasyklos vakarinėse valstijose. Viršuje typiškas sidabro kasėjų kaimelis. Apačioj — sidabro kasykloj. Greta — senas sidabro ieškotojas.

Lucia Satkauskas baigė kolegiją su medaliu ir atžymėjimu

Vakar buvo mokslo baigimo ceremonijos fizinio auklėjimo kolegijoj—The American College of Phisical Education, — kurią lankė tik viena lietuvaitė, Lucia Satkauskaitė, žinomų Satkauskų dukrelė.

Jos tėvai Pranas ir Elzbieta ir jos seselė Theodora Satkauskai turėjo didelio malonumo netikėtai sužinoti, jog jų Lucia užsipelnė didžiausio atžymėjimo iš kolegijos pusės. Kolegija Luciai suteikė stipendiją (scholarship) dar vieniems metams ir medalių už atsižymėjimą teorijoj.

Lucia taipgi tapo apdovanota dviem raidėm A, kaipo geriausia studentė atletikoj ir sportuose.

Šią vasarą Lucia turės pirmą užsiėmimą kaipo fizinio audėjimo mokytoja YWCA vasarvietėje prie Paw Paw Lake Michigano valstijoj. Ji ten darbuosis du mėnesiu.

Reikia pasakyti, kad pati Lucia nežinojo apie laukiamą jos garbę, nes kolegija paskirtus atžymjimus laiko paslapty iki graduacijos ceremonijų, kurios ir įvyko vakar.

Satkauskai gyvena adresu 7308 Paxton str.

Komunistai tikisi karą ir fašizmą sunaikinti savo piknikuose

Praeitą sekmadienį Oaks darže įvyko komunistų piknikas. Piknikas buvo rengiamas protestui prieš karą ir fašizmą. Kad išnaikinti sviete karą ir fašizmą, iš Chicagos ir kitų miestų suvažiavo piknikan visi komunistai. Daugelis jų važiavo brangiais automobiliais ir apsirengę gražiais drabužiais. Kai visi susigrudo į daržą, tai turtingieji komunistai pradėjo sakyti "spyčius" biedniesiems — aiškino jiems, kaip karas ir fašizmas privedė juos prie didelio skurdo.

Prakalboms užsibaigus vieni dainavo revoliucioniškas dainas, kiti ramiai sėdėjo ant žolės ir galvojo, kaip sunaikint karą ir fašizmą ir įsteigt rusišką tvarką visam sviete. Žinoma, turtingieji komunistai tuo mažai rupinosi, jie sustoję apie "barą" traukė alų, degtinę ir valgė visokius skanėsius. Kurie iš biednųjų buvo labai išalkę ir ištroškę, tie slankiojo apie barą ir lauke iki bet katras iš turtingųjų komunistų pasakys: "Eik čia, drauguti, išgerk ir pasistiprink." Bet, dėja, daugelio laukimas buvo veltui.

Kai atėjo vakaras, turtingieji komunistai apleido pikniką. Tada įšalkusiam ir ištroškusiam mažam bureliui biednųjų išdalino kiek dar buvo likę sandvičių ir atidavė likusį alų Kai turtingųjų likusius trupinius biednieji suvalgė, tai juos susodinę į trokus parvežė Chicagon.

Dabar komunistai džiaugiasi, kad jų piknikas buvęs didelis, ir jei daugiau tokių piknikų pavyktų surengti, tai karas ir fašizmas pranyktų visam sviete kaip muilo burbulas, o pasiliktų tiktai turtingieji ir biednieji komunistai, ir jų piknikai tada butų dar didesni.

Jeigu ir toliau komunistai taip savo piknikuose kovos prieš karą ir fašizmą, tai dar negreit komunizmas viešpataus šiam sviete.

— Frank Bulaw.

Chicagos Vyrų Choras dainuos Naujienų radio programe

Šiandien išnaujo atgijęs Chicagos Lietuvių Vyrų Choras suteiks visiems chicagiečiams smagumo savo vyriškomis dainomis.

Jų puikias dainas kiekvienas galės išgirsti 9 val. vakare, atsisukęs savo radio stotin WSBC, iš kurios kas seredą yra girdimi gražus Naujienų radio programai. K. Steponavičius diriguos.

Aną sykį kas tokio nepaprasto atsitiko Gabalų šeimynoj ir šiandien gal tas dalykas išsiaiškins.

Neužmirkite vakare pasiklausyti Naujinų radio programo: 9 val., stoti WSBC, 1210 kilocycls.

Svarbus Lietuvos Dukterų priešmetinis susirinkimas

Ateinantį šeštadienį, birželio 15 d., 7 val. vakaro Mark White Square parko svetainėj Lietuvos Dukterų Draugija laikys priešmetinį susirinkimą. Kadangi šis susirinkimas yra begalo svarbus, tai visos narės butinai dalyvaukite, kad greičiau galėjus aptarti valdžios atsiųstą laišką. Be to, randasi daug neužbaigtų reikalų, kurios šiame susirinkime turėsime aptarti.

Draugija rengia metinį išvažiavimą birželio 16 d. p. Kučinsko Darže, Justice Park, Ill. Bus laimėjimas dešimties puikių dovanų, gera muzika, užkandžiai ir tt.

Norintieji trokų važiuoti malonėkite susirinkti prie 33 ir Halsted gatvių kaip 9 val. ryto. Trokas nuveš ir parveš jus už 25c. Darbininkės, kurios apsiėmėte dirbti, susirinkite laiku. Jus nuveš už dyką.

Iki pasimatymo, —

— A. Dudonienė.

Laiškai Pašte

Šie laiškai yra atėję iš Europos. Kam jie priklauso, tegul nueina į vyriausįjį paštą (Canal ir Van Buren streets) ir prie langelio, kur padėta iškaba "Advertised Window" klausia laiškų.

521 Svereika George K.
523 Tolomskas D. M.
525 Ziniawkiene Kotrina.

GERB. Naujienų skaitytojos ir skaitytojai prašomi pirkinių reikalais eiti į tas krautuves, kurios skelbiasi Naujienose.

PRANEŠIMAI

Ar jau esi nariu Chicagos Lietuvių Draugijos? Jeigu nesi, tai kodėl? Du tukstančiai lietuvių vyru ir moteru yra nariais šitos didelės pašalpos ir kulturos organizacijos — ateikit ir Tamsta į skaitlingos šeimynos narius.

Chicagos Lietuvių Draugijoje ligos pašalpa yra trijų skyrių: $6.00 savaityje, $10.00 savaityje ir $16.00 savaityje. Mokestis 50c., $75. ir $1.25 mėnesyje. Extra mokesčių nėra, pomirtinės reikalams išmokama $250.00 iš Draugijos iždo.

Chicagos Lietuvių Draugija yra legalė organizacija Illinois valstijoje. Nariais priimami vyrai ir moteris nuo 15 iki 48 metų amžiaus.

Isirašyt Draugijon galima per musu konkursantus arba malonėkite kreiptis tiesiai į Draugijos ofisa, panedėlais ir ketvergais ofisas atdaras visa diena, o nedėldieniais tiktai nuo 9 ryto iki 1 po piet.

Chicagos Lietuvių Draugija,
1739 So. Halsted St.
("Naujienų" name — 2-ros lubos)

Bridgeport Dr-stės Palaimintos Lietuvos prieš-pusmetinis susirinkimas ivyks birželio 12 d., 8 val. vak. Chicagos Lietuvių Auditorijoje. Malonėkite i laika pributi, nes yra daug kas aptarti ir bus rinkimas darbininku del šeimyniško išvažiavimo birželio 23 d. J. Spaičio darže. Valdyba.

Dr-jos Šv. Petronelės narė mirė Veronika Januškevitienė, gyveno po antrašu 2416 W. 45th St. Narės gyvenančios Brighton Parko apielinkėj malonėkite susirinkti pėtnyčioj birželio 14 d. 8 val. ryto prie vėlionės namų ir suteikti jai paskutinį patarnavimą bei atsisveikinimą.

O. Kliučinskaitė rašt.

Chicagos Lietuvių Vyrų choro nariai butinai susirinkit seredoj, birželio 12 dieną, kaip 8 val. į 1300 S. Michigan Ave., į Naujienų radio stotį. Patartina nei vienam nepaveluoti.

Valdyba.

Didžiausis Išpardavimas
Gautų Atgal Automobilių Chicagoje
150 Automobilių Pasirinkimui

Dodge, 1932, sedan, kaip naujas, tik	$295.00
Buick late, 1930, sedan, tik	110.00
Ford, 1934, sedan, kaip naujas, tik	365.00
Hupmobile, 1932, sedan, garantuotas, tik	285.00
Studebaker, 1931, Deluxe, tik	195.00
Chrysler, 1932, Leluxe sedan, tik	295.00
Essex, 1930, sedan, tik	45.00
Chrysler Coupe, tik	35.00

Ir daug kitų autmobilių nuo $25 ir brangesnių. Kiekvienas karas garantuotas 90 dienu ir galit pasivažinėti del bandymo 7 dienas. Jusų sena kara priimsim į mainus. Likusia suma užmokėsit mažais mėnesiniais išmokėjimais. Atsiminkite, kad pas mus automobilių kainos yra pigiausios Chicagoje. Musų krautuvė yra atdara vakarais ir nedėliomis iki 9 val. vakaro.

G. M. Finance Corp.
2535 N. Crawford Ave.

Skelbimai Naujienose duoda naudą dėlto, kad pačios Naujienos yra naudingos.

TAUPYKIT PINIGUS!

SIMANO DAUKANTO
FEDERAL SAVINGS AND LOAN ASSOCIATION OF CHICAGO

Pradėkit taupyti savo pinigus šioje Federalėje įstaigoje. Gali pradėti taupyti nuo 50c į mėnesį ir augščiau.

ĮSTOJIMO JOKIO NEREIKIA MOKĖTI.

Jusų pinigai šioje įstaigoje yra apdrausti iki $5,000.00 per Federal Savings and Loan Insurance Corporation, Washington, D. C.

Darome paskolas ant pirmų morgičių, atmokėjimo morgičių, pataisymo namų ir pastatymo naujų namų, lengvais mėnesiniais išmokėjimais.

RAŠTINĖ YRA ATDARA KASDIEN.

2242 West 23rd Place Phone Canal 8887

Ben J. Kazanauskas, Raštininkas.

Šlifuotų akinių išpardavimas

$5.00 and up

Prastąjį regėjimą, silpnas ir kreivas akis galima dažnai atitaisyti su naujai išrastais ŠLIFUOTAIS AKINIAIS. Jie apsaugos jusų akis, pašalins akių nuovargį ir galvos skaudėjimą. Jųs galėsite su jais skaityti mažas raides, siuti ir aiškiai toli ir arti matyti. Išbandyk šiuos nuostabius akinius.

Dr. G. SERNER
LIETUVIS AKIŲ GYDYTOJAS
Ofisas ir Akinių Dirbtuvė. Patenkinimas Garantuotas.
756 West 35th Street Telefonas Yards 1829

CLASSIFIED ADS

Automobiles

NORIU mainyti savo Buick roadster, 1928 metu. Veikia kaip naujas. Mainysiu į sedan su privatišku žmogumi. 7111 S. Western Ave. Tel. Hemlock 3158.

Business Service
Biznio Patarnavimas

STOGAI

Pilnas patarnavimas stogu dengime ir taisyme — biznio namams ir rezidencijoms.
Asfaltiniai stogai
Asbesto šingeliai
Asfalto šingeliai
Muro šonai
Žvyro stogai
Perdengimas stogu
Pataisymas
Šonu sutvirtinimas
Metalinės jungės ir tt.
Tik eksperiai dirbs ant jusų stogo. Veltui apskaičiavimas ir patarimas. Darbas ant išmokesčio.

LOUIS MEITUS
ROOFING CO.
3802 S. Campbell Ave.
LAFAYETTE 5900

Garsinkitės Naujienose

TIKTAI IKI Birželio 18 d.

Anglių Kainos Kyla

Coke iš Koppers arba solways	$9.00
Tikros W.V.Pocahantos mine run, 40% stambios	$7.00
65½ stambios, persijotos, paprastai $7.95	$7 20
Pocahantos, šmotai arba egg, persijotos	$9.00
Pocahantos, smulkios, persijotos	$7.50
Petroleum Coke, 65% didelės	$7.75

POCAHANTOS PAVADUOTOJOS

Wilmington lump arba egg	$5.60
Wilmington nuts	$5.40
Wilmington mine run, 65% stambios	$5.25
Wilmington persijotos	$4.40
Chesnut Pennsylvania kietos anglys	$11.75

Šios kainos del 5 tonu ar daugiau

WHOLESALE COAL DISTRIBUTORS
4827 So. Whipple St.
Phone Lafayette 8821

CLASSIFIED ADS

Furniture & Fixtures
Rakandai-Įtaisai

IŠPARDUODAME BARU FIKČERIUS, visokio didžio su Coil Baksais ir Šinkom. Taipgi štoru fikčerius del byle kurio biznio įskaitant svarstykles, registerius ir ice baksus Cash arba ant išmokėjimo. Pamatykite mus pirm negu pirksite kitur. S. E. SOSTHEIM & SONS. Store Fixtures, 1900 S. State St. CALumet 5269

—o—

PIGIAUSIOMIS kainomis fikčeriai del tavernu, valgyklu, bekerniu, groserniu ir bučerniu. Lengvais išmokėjimais. Standard Store Fixture Co., 644-648 W. Madison St.

—o—

GREITAM PARDAVIMUI — pigiai gražus tavern fixčeriai — Mahogony Baras — 20 pėdu ilgio — Plate glass — registeris — Ice box cooler — Stiklai — pilnas įrengimas tavernui — Turiu parduoti prieš liepos 1 diena. Atsišaukite užpakalinin flate. E. Nausėda, 3201 Lituanica Ave., arti 33čios gatvės. Tel. Boulevard 6899.

Miscellaneous for Sale
Įvairus Pardavimai

GASO IR KEROSINO
Virtuvės Pečių Buveinė
Didžiausias Pasirinkimas — Žemiausiomis Kainomis
BEN NELSON
1304 S. Halsted St.
Atdara kasdien, taipgi nedėlioj. Utarninke, Ketverge ir Subatoj iki 9 val. vak.

Help Wanted—Male
Darbininkų reikia

LIKERIU PARDAVINĖTOJAI.

Jei jums nepatinka dabartinis jusu užsiėmimas, tai atsilankykit ir pasimatykit su mumis. Mes užlaikome pilniausį pasirinkima plačiai išgarsintu vietiniu ir importuotu likeriu. Komisas ir išlaidos apmokamos.

OLD FORT DEARBORN WINE & LIQUOR COMPANY, Inc.
4270 Archer Avenue.

Help Wanted—Female
Darbininkių reikia

REIKIA patyrusiu moteru sortavimui popieru atkarpu. Continental Paper Grading Co., 1623 Lumber St.

REIKALINGA moteris prie namu darbo. Tures gyventi ant vietos. 924 W. 69 St.

REIKALINGA moteris prie virtuvės ir namu darbo. J. Pilitauskienė, 4601 S. Marshfield Ave.

REIKALINGA mergina patarnauti taverno bizny, trumpos valandos. Atsišaukite į Naujienas, Box 270.

For Rent

2 ŠTORAI RENDON
Vienas su Tavern fikčeriais, kuriuos galima vartoti. Biznis išdirbtas per daugeli metu — Antras štoras tinkamas del saliuno, wholesale liquor house ar del bile kokio biznio.
3341 S. Halsted St.

ANT RENDOS gasolino stotis; iš priežasties savininko mirties; biznis išdirbtas, renda pigi.
10758 So. Kedzie Ave.

Business Chances
Pardavimui Bizniai

PARSIDUODA bučernė ir grosernė, biznis išdirbtas gerai, parduosiu pigiai. 2500 W. 45th St.

TAVERNAS, biznis išdirbtas nuo alaus sugryžimo. Nauji rakandai. 6 kambariai išrenduoti, 4 prie taverno. Du garadžiai išrenduoti. Ilgas lysas, renda pigi.
6747 So. Western Ave.

PARDAVIMUI tavernas vidurmiesty. Paaukausiu už $1500.
22 N. Wells St.

PARDAVIMUI tavern, geroje vietoje, dirbtuviu distrikte. Apgyventa maišytu tautu. Pigiai greitam pardavimui, 5617 W. 63rd Pl.

DIDELIS BARGENAS. Pardavimui biznio namas, tavern, yra svetainė del pariu ir vestuviu, gyvenimui kambariai, taipgi ekstra lotas. Įstaiga senumo 15 metu. Gerai apsimokantis biznis. Priežastis pardavimo — pasitraukiu iš biznio (retiring). Kaina, $11,500. Randasi netoli bažnyčiu ir gatvekariu.
4633 S. Rockwell St.

Real Estate For Sale
Namai-Žemė Pardavimui

ESU NAŠLĖ moteris, turiu 3 namus, negaliu tinkamai apžiurėti. Parduosiu labai pigiai. 4610 So. Wood St., Chicago, Ill.

3 — 30 PĖDU LOTAI sykiu, pigiai, prie 95th ir Crawford. Savininkas. Grady, 6533 S. Racine Ave. Englewood 9353.

PARSIDUODA už morgečius 2 namai, vienas naujas murinis, ant 63 ir Kedzie, štoras ir 6 kambariai viršuj, apšildomas, tinkamas bile kokiam bizniui, pigiaus negu yra mortgečius, kaina $5500. Taipgi 2 pagyvenimu po 5 ir 6 kambarius apšildomas. Naujas murinis Marquette Park apielinkėj. Kaina tiktai $6500. Kreipkitės į Naujienas, Box 721.