The First and Greatest Lithuanian Daily in America

NAUJIENOS
THE LITHUANIAN DAILY NEWS
PUBLISHED BY THE LITHUANIAN NEWS PUB. CO., INC.
1739 South Halsted Street, Chicago, Illinois
Phone CANal 8500

Pirmas ir Didžiausias Lietuvių Dienraštis Amerikoje

NAUJIENOS
The Lithuanian Daily News

Entered as second-class matter March 7, 1914 at the Post Office at Chicago, Ill., under the Act of March 3, 1879

The First and Greatest Lithuanian Daily in America

NAUJIENOS
THE LITHUANIAN DAILY NEWS
PUBLISHED BY THE LITHUANIAN NEWS PUB. CO., INC.
1739 South Halsted Street, Chicago, Illinois
Phone CANal 8500

Pirmas ir Didžiausias Lietuvių Dienraštis Amerikoje

VOL. XXII | Kaina 3c | Chicago, Ill., Penktadienis, Rugpiučio-August 16 d., 1935 | No. 193

Kongresas priėmė taksų pakėlimą

Bilių vakar priėmė ir senatas ir dabar eina abiejų butų konferencijai. Mažieji taksų mokėtojai nebus paliesti

WASHINGTON, rugp. 15.—Senatas šiandie vakare priėmė prezidento Roosevelto pasiūlytą taksų pakelimo turtuolians bilių.

Kadangi atstovų butas jau pirmiau priėmė panašų bilių, tai jis eina abiejų butų konferencijai išlyginti visus skirtumus biliuose ir tada dar sykį perbalsuoti, galutinai jį priimant abiejų butų konferencijos sutartoj formoj.

Senatas bilių priėmė 57 balsais prieš 22.

Senato finansų komitetas buvo paruošęs tokį bilių, kad jis butų pakėlęs taksus veik visiems gyventojams, pradedant nuo $800 metinio uždarbio. Tečiaus tokis pasiulymas susilaukė tokių griežtų protestų, jog tas pats komitetas tuojaus atmainė savo pirmesnį sprendimą ir pataisė bilių taip, kaip buvo prezidento Roosevelto pasiulyta — žymiai pakelti taksus tik nuo milioninių pajamų, pakelti taksus ant didelių paveldėjimų ir dovanų.

Senato priimtas bilius padidins valdžios metines pajamas $254,000,000.

Atstovų buto priimtas bilius tiek skiriasi, kad jis pakelia taksus pradedant nuo $50,000 metinių pajamų. Yra dar skirtumų dėl paveldėjimų taksų ir dovanų.

Republikonai ir kiti to biliaus priešininkai visaip tarėsi biliaus priėmimą trukdyti, dėti prie jo visokias pataisas, bet nepasisekė. Visos pataisos liko atmestos be svarstymo ir pats bilius tapo priimtas.

Anglija pasiulė Italijai naujas taikos sąlygas

PARYŽIUS, rugp. 15.—Šiandie Anglija įteikė Italijai naujus pasiulymus išlaikymui taikos rytų Afrikoj. Tikimąsi rytoj sulaukti Mussolini atsakymo dėl to pasiulymo.

Anglijos pasiulymą įteikė Anthony Eden, galva Anglijos delegacijos Francijos-Anglijos-Italijos konferencijoje, kuri formaliai prasidės rytoj. Pasiulymas tapo įteiktas Italijos delegatui baronui Aloisi, kuris tuojaus jį persiuntė Mussolini.

Sen. Long kandidatuosiąs į prezidentus

NEW YORK, rugp. 15. — Paskilbęs rėksmingomis kalbomis ir savo demagogija senatorius Huey Long paskelbė, kad jei demokratai nominuos savo kandidatu dabartinį prezidentą Rooseveltą, o republikonai nominuos Hooverį ir nebus kito liberališko kandidato, tai jis kandidatuos į prezidentus kaipo nepriklausomas kandidatas.

BENTON HARBOR, Mich., rugp. 15. — Dienos laiku plėšikai užpuolė sankrovą pačiame vidurmiestyje ir išnešė už $800 drabužių ir $200 pinigais.

LA PAZ, Bolivijoj, r. 15. — Bolivijos kabinetas rezignavo tikslu leisti prezidentui sudaryti naują kabinetą.

ORAS

Chicagai ir apielinkei federalio oro biuras šiai dienai pranašauja:

Apsiniaukę, gal nepastovus; biskį karščiau.

Saulė teka 5:58, leidžiasi 7:51.

New Yorkas atsisako šelpti streikuojančius darbininkus

NEW YORK, rugp. 15. — Meras La Guardia paskelbė, kad miestas neis prieš federalinę valdžią ir neprisidės prie šelpimo tų streikuojančių darbininkų, kurie sustreikavo prie pašelpų darbų, reikalaudami prie tų darbų uninių algų.

Amatninkų streikas visai susmuko ir dabar streikuoja tik apie 400 darbininkų.

Jaunasis Rockefelleris išdalino $25,000,000

WASHINGTON, rugp. 15.—Securities komisija paskelbė, kad birželio mėn. jaunasis John D. Rockefeller, Jr. išdalino neįvardytiems atskiriems asmenims ir labdarybės organizacijoms apie $25,000,000, daugiausia įvairių kompanijų šerais.

Visos dovanos datuotos birž. 28 d. Prezidentas gi Rooseveltas padavė kongresui pasiulymą apdėti augštais taksais dovanas birželio 19 d.

Plėšikai apiplėšė plėšiką

NEW YORK, rugp. 15. — Tulas Hill apiplėšė Brooklyne gasolino stotį ir pelnė $41. Bet neilgai jis tais pinigais džiaugėsi, kadangi neužilgo jį patį užpuolė du plėšikai ir pinigus atėmė.

Hill taip pasipiktino tų dviejų neteisingų plėšikų apiplėšimu jo, teisingo plėšiko, kad jis atėjo pasiskųsti policijai. Bet policija kitaip pažiurėjo į dalyką ir jį patį pasodino kalėjiman.

SOUTH BEND, Ind., r. 15. — Mrs. Samuels iš Mishawaka, Ind., pagimdė poeiliui jau trečią porą dvynukų. Be šešių dvynukų Samuelsai turi ir penkis kitus vaikus, nuo 8 iki 14 metų amžiaus.

POST IR ROGERS SKRENDA PER ALASKĄ

Garsus lakūnas Wiley Post (dešinėje) ir žinomas humoristas Will Rogers pasirengę kelionėn skristi į Alaską, o iš ten į Sovietų Rusiją. Viršuj jo aeroplano paveikslas.

Kanada paskelbė naujus parliamento rinkimus

Senasis parliamentas paleistas. Naujo parliamento rinkimai įvyks spalio 14 d.

OTTAWA, Ont., rugp. 15.—Premieras Bennett po pasitarimo su Kanados general-gubernatorium šiandie paleido dabartinį Kanados parliamentą ir paskelbė rinkimus spalio 14 d., kada bus išrinktas naujas parliamentas ir galbut visai naujа Kanados valdžia.

Opozicijos partijos jau kurį laiką reikalavo paleisti dabartinį parliamentą ir paskelbti naujus rinkimus, nes dabartinis parliamentas nebesutinkąs su krašto nusistatymu.

Kartu premieras Bennett pagrindiniai reorganizavo visą savo kabinetą, kuris eis pareigas iki po ateinančių rinkimų.

Ikišiol Kanadą per daugelį metų valdė konservatoriai, kurie parliamente turėjo didžiumą vietų, nes čia, kaip ir Jungt. Valstijose, veikia dviejų partijų sistema.

Naujus rinkimus tikisi laimėti liberalai, kurie laimėjo visus ikišiol įvykusius provincijų rinkimus. Iš to sprendžiama, kad ir nacionaliuose rinkimuose liberalai aplaikys didelę pergalę ir išstums iš valdžios konservatorius.

(Kanadoje Darbo partijos nėra. Nesenai susikurusi socialistinė Commonwealth partija kol-kas tebėra silpna, nors ji nuolatos ir stiprėja. Taigi varžytinės rinkimuose bus tik tarp konservatorių ir liberalų, tarp kurių didelio skirtumo nėra, nes ir konservatorius Bennett šiame parlamento posedyje buvo pasiulęs radikalių reformų, jų tarpe ir įvedimą labai aprybotos nedarbo apdraudos, kurios ikišiol Kanadoje visai nebuvo).

Nušauti Albanijos armijos vadas ir jo šoferis

TIRANA, Albanijoj, r. 15. — Arti Fieri, Velona apielinkėj liko nušauti Albanijos armijos inspektorius gen. Leon Deghilardi ir jo šoferis.

Po užmušimo kilusios riaušės liko patremptos ir riaušių vadai liko areštuoti.

Nebeleis smulkių pinigų

WASHINGTON, rugp 15.—Atstovų buto pinigų kalimo komitetas atmetė pasiulymą lieti smulkius pinigėlius, po pusę cento ar dar smulkesnius, kad žmonės galėtų lygiais pinigais užmokėti įvairiose valstijose įvestus prekių taksus.

Vokietijoj nelaimėj žuvo Anglijos ekonomistas

GIESSEN, Vokietijoj, rugp. 15. — Traukiniui užgavus jo automobilį liko užmuštas Sir Basil Phillott Blackett, Anglijos autoritetas aukso ir ekonominiais klausimais. Kartu su juo važiavusi mokytoja iš Marburg, sena jo pažystama, liko sunkiai sužeista.

4 žuvo susidaužius lėktuvui

DALLAS, Tex., rugp. 15.—Delta Airlines paskelbė, kad du lakunai ir du pasažieriai žuvo susidaužius ir sudegus jos pasažieriniam lėktuvui ties Gilmer, Tex.

Lėktuvas skrido iš Dallas į Atlanta, Ga.

Atstovų butas visgi išdavė Hopsoną senatui

WASHINGTON, rugp. 15.—Atstovų butas visgi nusileido senatui ir sutiko išduoti visuomenės įmonių holding kompanijos, Associated Gas and Electric System, magnatą Hopson senato komitetui.

Hopson tuojaus liko suimtas ir pristatytas senato komitetui, kuris tuojaus pradėjo jį kvosti dėl jo slapstymos nuo senato.

Hopson prisipažino, kad jis per porą dienų tarėsi su atstovų buto komiteto advokatu Collins be kitų komiteto narių žinios ir kad jo pasidavimas atstovų butui buvo iškalno sutartas, turbut tuo pasitikint išsisukti nuo senato komiteto kvotimo.

Bet iki atstovų butas išdavė Hopsoną senatui, padėtis buvo neaiški ir tarp abiejų kongreso butų čėjo aštri kova. Buvo manoma, kad Hopsonui pasiseks pasprukti nuo senato kvotimo, bet atstovų butui Hopsoną nepasisekė išgelbėti ir jis buvo priverstas nusileisti senatui.

Senatas galbut nusileis slidaus Hopson byloje

WASHINGTON, rugp. 15.—Senato vadai yra jau rodo palinkimą atsižadėti gaudymo slidaus Associated Gas and Electric System galvos Howard Hopson, ir palikti pačiam atstovų butui nuspręsti, ar tas holding kompanijos galva turi išsisukti nuo senato komiteto kvotimo dėl jo kompanijos išleidimo daugiau miliono dol. pastangoms nepraleisti kongrese biliaus, kuris panaikintų holding kompanijas.

Gaudymas Hopsono dabar pasidarė tiek painus, kad senatui reikėtų atiduoti teismui atstovų buto komiteto pirmininką O'Connor, ko senatoriai nenori daryti.

Hopsonui pagelbon eina ir kiti atstovų buto vadai, jų tarpe pats pirmininkas Byrns ir republikonų vadas Shnell.

Taigi senatui gaudant Hopsoną tektų susikirsti su visu atstovu butu. Todėl veikiausia jo nebebus gaudoma ir bus palikta pačiam atstovų butui jį išduoti senatui, jei butas panorės tą padaryti. Iki to laiko nebus liečiamas ir Hopsono advokatas Hill.

Pasamdė mušeikas sumušti savo vaikus

BAY SHORE, N. Y., r. 15. — Brooklyn graborius Frank E. White, 53 m., liko nuteistas 30 dienų kalėjiman ir užsimokėti $50 pabaudos už tai, kad jis pasamdė septynius mušeikas sumušti savo dukterį ir sunų. Trys mušeikų liko suimti kai jie sumušė jo vaikus jų namuose. Skundą prieš jį padavė jo žmona.

MINNEAPOLIS, Minn., rugp. 15. — 51 m. Hans Nelson pagelba chirurgo peilio prarado perdaug netiksliai veikusią liauką, dėlei kurios jo ugis per 13 metų susitraukė net 10½ colių.

"Rytų Fronte" nieko naujo

"Naujienos" kasdien gauna trumpus pranešimus iš New Yorko apie oro raportus, kuriuos valdžios Oro Biuras teikia leit. F. Vaitkui, bet jie iki šiol buvo tokios rųšies, kad padėtis skridimo reikale nepasikeitė. Todėl per kelias paskutines dienas jie nebuvo skelbiami. Kokia prasmė kartoti kasdien vis beveik tą patį.

Feliksas Vaitkus išskris, kai tik leis oro sąlygos, o jos gali pasitaisyti bet kurią dieną. Iki šiol jos buvo blogos. Bendrai tačiau galima pasakyti, kad rugpiutis atrodo žymiai geresnis, negu kad buvo liepos mėnesis.

Liepos mėnesį koki nors blogumai — miglos, audros, lietys, priešingi vėjai — buvo kone išilgai visą kelią, kuriuo Vaitkus turės skristi. Tuo tarpu rugpiutyje pavojingi plotai (nors, tiesa, dar gana dideli) paliko dažniausia tik atskirose vietose: ties Newfoundlandu, viduryje okeano, virš Anglijos ir t. t.

Taigi dabar yra daug daugiau pamato tikėtis, kad palankus oras gali susidaryti bet kurią dieną, negu kad buvo pereitą mėnesį. Faktinai dabar yra tokia situacija, kad beveik kasdien iki kokios 10 val. vakaro lakunas nežino, ar ateinantį rytą jisai dar bus New Yorke, ar jau kelionėje Newfoundlando link.

Yra klaida manyti, kad jeigu atėjo vidurys rugpiučio, tai skridimui progos jau nebus. Kaip tik priešingai: šiemet buvo nepaprastai audringas pavasaris ir pirmoji vasaros dalis, o vasaros pabaiga gali but visai gera. (Čia eina kalba, žinoma, apie orus virš Atlantiko ir šiaur-vakariniame Europos kampe, o ne Chicagos Bridgeporte arba prie Grand Street Brooklyne.)

F. VAITKAUS PASIRYŽIMAS TVIRTAS

Yra skleidžiama paikiausių gandų apie lakuną: kad jisai buk neskrisiąs ir net niekuomet rimtai nemanęs skristi, ir t. t. Bet tai yra tuščios pasakos, kuriomis nė vienas sveikai protaująs žmogus negali tikėti. Jeigu Vaitkus nebutų manęs skristi, tai kam gi jisai butų tiek daug dirbęs, įrengdamas lėktuvą, ir taip rupestingai atlikęs visokius bandymus?

"Lituanicą II" matė daugelis pasižymėjusių lakūnų, inžinierių ir ekspertų aviacijos dalykuose, ir visi pripažįsta, kad tai yra puikiai įrengtas lėktuvas. Didelis skaičius žmonių matė taip pat, kai Vaitkus per keliolika sekundų pakilo su "Lituanica II" į orą, pavartojęs vos apie pusę cementinio tako, kai jisai darė paskutinį svorio bandymą aerodrome. Matė tai Floyd Bennett lauko viršininkai, pulkas mechanikų ir kitokių žmonių, ir daugelis jų pareiškė, kad tai buvo gražiausiai atliktas pakilimas su pilnu kroviu, kokį jiems kada nors tekę tame airporte matyti.

Šitie faktai, rodos, aiškiausiai liudija ir apie didelį **Vaitkaus gabumą, ir apie nuoširdų jo atsidavimą savo sumanymui.** Kas neturi ištvermės ir tik taip sau "monkiuojasi", tas nepadarys savo darbo taip nuosakiai ir rupestingai, kaip jį padarė F. Vaitkus.

Taigi neturėkime jokių abejonių apie lakuną. Jo pasiryžimas skristi yra tvirtas. Jisai savo žodžio nelaužys.

Karo stovis prieš streikierius

GRIGGS, Idaho, rugp. 15. — Į čia atvyko Idaho milicija ir gubernatorius paskelbė karo stovį iš priežasties meksikiečių žirnių raškytojų streiko pietrytinėj daly valstijos.

Nors rimtesnių sumišimų ir nebuvo, bet žirnių augintojai ėmė skųstis valdžiai, kad dėlei meksikiečių streiko amerikiečių gyvastys esą atsidurė pavojuje.

NEW YORK, rugp. 15. — Mrs. Etta Reisman savo namų kieme nušovė savo vyro Arthur, grožio salionų grandinės savininko, sekretorę Virginia Seigh, 23 m., kuri jau šešis metus gyveno jų namuose.

Priežastis: pavydas, nes vyras buk prisipažinęs mylys sekretorę.

Naciai prikaišioja Amerikai linčiavimus

BERLYNAS, rugp. 15. — Nacių anti-semitų vadas Julius Streicher pradėdamas kampaniją prieš žydus Berlyne, vienose prakalbose užsigynė nuožmių persekiojimų žydų. Esą niekas nebuvo užmuštas, o jei kuri vokietė moteris, kuri tvirkavo su žydais ir buvo vedžiojama gatvėmis, arba jei kuriam žydui ir buvo užkabintas užrašas "Aš esu išdavikas", tai nesąs didelis nusikaltimas, dėlei kurio užsienis turėtų pik tintis, ypač Amerika.

Amerikai jis prikišė negrų linčiavimą. Esą "mes nekreipiam domės į žudymą negrų, todėl ir tie žmonės (amerikiečiai) neturėtų rupintis tuo, kad mes vedžiojame rasinius nusikaltėlius gatvėmis," šaukė žydų ėdikas Streicher.

PITTSBURGH'O NAUJIENOS

REPORTERIO PRIETYKIAI

Lyg ir apsnudimas. Turbut del vasaros karščių pasireiškia lyg ir apsnudimas Pittsburgho "Naujienų" bendradarbiuose. Visai nesigirdi apie Antaną, E. K. Šiurmaitienę, apie Senį iš Soho, N. Sides Magdę, Carnegies Elzbietą ir keletą kitų, kurie laikas nuo laiko šį-lą parašydavo. Tur but jie yra kur išvažiavę ir atostogauja.

Vasara jau baigiasi, tai gal ir musų bendradarbiai grįš iš atostogų ir pradės rašyti.

Yra apsnudimo ir kitur. Pittsburgho Lietuvių Draugijų Komitetas yra pasiėmęs didelį darbą į savo rankas surengimui lietuvių ekskursijos laivu, kad suteikti lėšų Pittsburgho lietuvių išrinktam delegatui į Pasaulio Lietuvių Kongresą. Darbas buvo pradėtas plačia skale ir energingai, kad regiamą rugpiučio 27 d. ekskursiją padarius sekmingą.

Ekskursijos laikas jau visai netoli, bet apie komiteto veikimą mažai kas girdėti. Reiškia, ir čia yra apsnudimo.

Dievas yra su "bedieviais". Pittsburgho taip vadinamos "bedieviškos" draugijos visai negali rugoti ant Dievo del jų rengiamų piknikų. Rengiant piknikus, daugiausia dienos buvo gražios, apseita be lietaus. Bet katalikiškos draugijos, rengdamos savo piknikus, negavo tokių malonių iš Dievo. Žymesnieji katalikų piknikai daug nukentėjo dėl lietaus. Daugiausia turbut nukentėjo vienuolių kazimiriečių piknikas, kurs buvo rengiamas liepos 4 d. kaipo "Lietuvių Diena".

Išdavė išpažinties paslaptis. Kunigų "Drauge" teko pastebėti, kad tulas prabaštėlis, rašydamas apie Poviliuko susitikimą kokiame ten piknike su Pittsburgho prabaščiais ir apie jų ypatišką pasikalbėjimą, ėmė ir "išdavė išpažinties paslaptis".

Ten rašoma, kad Poviliukas jiems, kunigams, sakėsi, jogei jis jau yra "pasiprovijęs" ir jau dabar esąs toks geras katalikas, kaip ir patys kunigai. Ir kad Poviliukas jiems pasisakęs, jogei jisai jau yra susipikęs su Bakanu ir t. t.

Mes nežinome, ar Poviliukas pasakojosi prabaščiams taip, kaip kunigų "Drauge" rašoma, ar ne. Čia, žinoma, priklausys pačiam Poviliukui žodis, kaip ten ištikrųjų dalykai buvo tamė pasikalbėjime. Tačiau iš to dvasiško rašytojo pusės yra nelabai džentelmoniška rašyti apie ypatiškus pasikalbėjimus, ypač tokius pasikalbėjimus, kur šnekama apie "pasiprovijimą", susipykimus, ba toks pasikalbėjimas yra lygus "išpažinčiai". O išpažinties išdavimas yra ne kunigiškas darbas.

Pittsburgho bolševikai nenustoja vilties del bendro fronto. Teko girdėti, kad Pittsburgho bolševikai yra susirupinę del sudarymo "bendro fronto" SLA. reikalais, ir buk buvus atlaikyta konferencija su nekuriais SLA. darbuotojais. Bet kas toje konferencijoje buvo nutarta, tai dar tikrų žinių neturiu.

Jau ne kartą yra pastebėta, kad 40 kuopoj, kai sandariečiai šturmuoja SLA. Pildomąją Tarybą, tai bolševikai visados jiems pribuva į talką.

Man rodos, kad bolševikų siulomas bendras frontas SLA. reikalais yra niekas kitas, kaip tik tam tikras skymas pakenkti pačiam SLA. ir pasidarbuoti savo susmukusiai partijai ir savam susivienijimui. Gasiunas ir jo draugai turi savo APLA. ir savo susivienijimą, tai tenai turėtų ir darbuotis, o ne skymus varinėti kitose organizacijose.

Reporteris.

21 mėnesio mergaitė padarė rekordą kalboje

Aaiškiai ištaria 400 žodžių dviejose kalbose

Manessen, Pa. Rugpiučio 10 d. Mrs. Capuano gyvenanti 223 McKee Ave., skaitydama laikraščius pamatė, kad Stanford Universitete vaikų psychologai yra suradę, jogei 23 mėnesių kudikis gali ištarti 500 žodžių. Tat ji pradėjo daryti bandymus su savo 21 mėnesio duktere Elise.

Pasirodė, kad jos mergaitė 21 mėnesio senumo gali labai gražiai ir iškiai ištarti dviejose kalbose — anglų ir italų — 400 žodžių. Vaikų psychologai Pittsburghe sutinka, kad kudikis 2 metų senumo ir tinkamai auklėjamas gali ištarti apie 300 žodžių, bet abelnai imant, tai tik apie 20 žodžių to amžiaus kudikiai tegali ištarti.

Minėta mergaitė jokių kitokių kudikiškų "geniališkumų" neparodo, kaip tik ištarime žodžių. — *X.*

Daug nelaimingų atsitikimų su automobiliais

Trys užmušti ir daug sužeistų

Pittsburgh, Pa. — Rugpiučio 11 ir 12 d., praeitą šeštadienį ir sekmadienį, įvyko daug nelaimingų atsitikimų su automobiliais. Trys užmušti ir keletas desėtkų sužeistų. Tai tik oficialiais policijos pranešimais. Kiek žinoma iš patyrimo, ne apie visus nelaimingus atsitikimus su automobiliais policijai tenka sužinoti.

Priežastis nelaimingų atsitikimų su automobiliais yra draiverių neatsargumas, ir daugiausia pasižymi jaunuoliai. Ir sužeistų sąraše daugiausia figuruoja tokie, kurie turi 19-20 metų amžiaus. Užmuštų sąraše nesimato lietuviškų pavardžių, tai gal iš lietuvių nieką ir neištiko nelaimė. — *Rep.*

Prasidėjo darbas įrengimui nacionalio parko

Praeitais metais esame rašę Pittsburgho Naujienose, kad federalė valdžia apipirko didelį žemės plotą (4,579 akerius) tik 27 mylių toly nuo Pittsburgho, prie Lincoln (30) kelio, tikslu įrengti čia nacionalį parką. Pradžioje valdžia norėjo nupirkti 14,000 akerių, bet žemės spekuliantai, pajutę apie valdžios sumanymą ir norėdami pasipelnyti, pradėjo supirkinėti iš farmerių žemę. Tad valdžia susilaikė nuo supirkinėjimo visos žemės, pasitenkino tik puspenktu tukstančiu akerių.

Šiomis dienomis jau prasidėjo darbas įrengimui kalbamo parko. Pirmiausia yra statomos patalpos CCC (Civil Conservation Corps) darbininkams. Ir kaip tik bus pastatytos patalpos, tai busią atgabenta 400 CCC darbininkų. Kitą mėnesį jie pradėsią dirbti, ir 2 metus bus dirbama, iki parkas taps įrengtas. Tvenkinis bus pabudavotas, kad padarius 25 akerių dirbtinį (artificial) ežerą, šaltiniai ir upeliai bus apvalyti, keliai išvadžioti, patalpos piknikams ir stovykloms pabudavotos.

Kalbama apylinkė yra gausi miškais ir upeliais, bet žemdirbystei nėra tikus. Tad valdžios tikslas yra ne vien įrengti šioje tirštai apgyventoje apylinkėje gražų parką, bet ir išimti iš žemdirbystės neproduktyves farmas. Farmose aplink Racoon Creek farmeriai daugiausia versdavosi auginimu pardavimui šieno ir šiaudų, ir tokiu budu farmos labai nusigyveno, farmų savininkai atsidurė kritiškoj padėty.

Toje apylinkėje yra ir lietuvių farmerių. Tačiau kol kas neteko girdėti, kad valdžia butų nupirkus lietuvių farmas. Lietuvių farmos yra gana gražios ir lietuviai turbut geriau verčiasi, negu amerikonai.

S. Bakanas.

IŠ MUSŲ PADANGĖS

P. Dargis

Lietuvių ukrainiečių radio programas

Nuo senų laikų, dar Lietuvą valdant musų didiesiems kunigaikščiams, ukrainiečių tauta mums buvo drauginga ir per ilgą laikotarpį tų pačių kunigaikščių buvo valdoma. Tie draugingi abiejų tautų ryšiai dar ir šiandien pasireiškia.

Šį draugiškumą mes išeiviai turime džiaugsmingai priimti ir kilniems tikslams išnaudoti. Mes pittsburghiečiai bandome su jais sueiti į glaudesnius santikius, bendrai dirbant tautinį kulturinį darbą.

Prieš keletą metų Lietuvių Radio kliubas pirmasis pasikvietė ukrainiečius minint Vilniaus užgrobimo paminėjimą.

Ukrainiečių choras sudainavo ištisą eilę liaudies dainų, o jų kalbėtojai išreiškė daug simpatijų lietuvių tautai, pageidaudami glaudesnio bendradarbiavimo tarpe abiejų tautų.

Dabartiniu laiku tapo suorganizuota ir pradėta veikti Lietuvių-Ukrainiečių Radio programa iš radio stoties WWSW. Programos teikiamos kiekvieną sekmadienį po pusę valandos nuo 12 val. 30 min. po pietų. Pirmąsias 15 minučių išpildo lietuviai, o sekančias 15 min. ukrainiečiai.

Rugpiučio-Aug. 4 d. įvyko bendras liet.-ukrainiečių piknikas, kuriame lietuviai ir ukrainiečiai bendrai linksminosi ir dalyvavo bendrose prakalbose.

Esu įsitikinęs, jog šios liet.-ukr. radio programos žymiai prisidės prie šių dviejų draugingų tautų glaudesnio bendradarbiavimo kulturinio ir tautinio pobudžio darbuose.

Radio piknikas

Sekantis lietuvių radio piknikas įvyksta šį mėnesį Aug.-Rugp. 25 dieną Amšejaus ukyje (farmoje) tuoj už McKees Rocks, Moon Run Road važiuojant.

Šiame piknike gros Jono Vainausko orkestra, kurią lietuviai girdi kiekvieną sekmadienį per radio stotį WWSW.

Tikimasi šiame piknike turėti ukrainiečių jaunimo chorą ir daug kitų pamarginimų.

Į pikniką nuvež specialiai pasamdyti autobusai. Vienas autobusas važluos nuo Lietuvių Mokslo Dr-jos namo, Soho, kitas nuo Ukrainiečių svetainės, McKees Rocks, Ella st.

Visi esate kviečiami šiame piknike dalyvauti.

—o—

"Viešpatie, atleisk jiems, nes jie nežino ką daro"

Tankiai musų R. bažnyčiose kunigai savo pamoksluose šaukia Kristaus vardu ir mokina žmones doros, tačiau patys to, ką mokina, nepraktikuoja.

Vietiniai lietuvių kunigai "Drauge" yra įvedę "Pittsburgho Žinių" skyrių ir, reikia pasakyti, kad šis jų skyrius atvejų atvejais yra perpildytas neapykantos ir melagysčių straipsniais.

Tų melagysčių autorium yra niekas kitas, kaip tik Bridgevillės kunigas.

Praeitame Pittsburgho žinių skyriuje šis nepraustaburnis, pasislėpęs po slapyvardžiu "Pyk Nepyk", biauriai falsifikuoja žinias ir šmeižia Liet. Radio programų vedėją. Iš jo rašto matyti, jog jis visai nesiklauso radio programų, o apie programus sužino tik iš savųjų pliotkininkų. Bridgevillės kunigas rašo, jog aš rugp. 4 dieną "susirietęs" garsinęs L. Tautinės parapijos pikniką ir jų naują kunigą.

Kunige, turėk nors kiek gėdos. Aš ne tautinės parapijos, bet Lietuvių Radio pikniką garsinau, kuris tą dieną įvyko Amšėjaus ukyje.

Turiu pareikšti, jog Liet. Radio programuose mes nemaišome nei religinių, nei politinių ginčų. Musų priedermė garsinti tuos, kurie už garsinimus užsimoka. Todel, kunige, pirm negu rašysi bet kurį kaltinimą, buk tikras, jog rašai tiesą.

Esu tikras, jog tamsta daug sykių rašai nežinodamas ką daraąs, todel apie tamstą galima tik tiek pasakyti:

"Atleisk jam (jums kunige) Viešpatie, nes jis nežino ką daraąs."

Esu įsitikinęs, jog kunigas Vaišnora, kuris minėtą skyrių redaguoja, nesužiniai Bridgevillės kunigo raštą "Drauge" talpino.

—o—

Advokatas F. Bagočius Pittsburghe

SLA. prezidentas adv. F. J. Bagočius jau antra savaitė su savo šeimynėle vieši Pittsburgh'o apylinkėje — Mars, Pa., pas savo uošvį J. Kazlauską. Teko p. Bagočių aplankyti, jis ir jo šeimynėlė jaučiasi gerai ir jau šios savaitės gale jie išvyksta atgal į Bostoną.

Balsuotojų Lygų parengimas turėjo geriausio pasisekimo

Publika nesutilpo į Lietuvių Piliečių svetainę.

S. S. PITTSBURGH, PA. — Rugpiučio 11 d. Slavų ir Lietuvių Balsuotojų Lygos buvo surengtos prakalbos su muzikaliu programu, ir buvo užbaigta šokiais Lietuvių Piliečių svetainėje.

Kalbėtojai buvo žymus demokratų partijos darbuotojai ir kandidatai į įvairias valdiškas vietas, kaip tai: John J. Kane ir George Rankin, kurie kandidatuoja į kauntės komisionierius; Carl D. Smith —kandidatas į District Attorney; Balsuotojų Lygų kandidatas į Recorder of Deeds John P. Ladesic; John M. Huston, geras lietuvių draugas, kandidatuojąs į Register of Wills; Pen. valstijos vyriausias prokuroras Charles Margiote. Muzikalį programą pildė 9 tautų artistai; lietuvius reprezentavo p-lė Regina Griniutė.

Programą vedė ir kalbėtojus perstatinėjo Lygų Centralinis Tarybos prezidentas Gregory Zatkovich. Publikos visokių tautų galėjo buti daugiau, kaip 2,000. Žmonių buvo visur kaip kalte prikalta, nepaisant nė to, kad diena buvo karšta. Žmonės tokiame susigrudime nemažai ir prakaito išliejo, bet gražiai užsilaikė.

Man rodos, kad ne vieną "100-ta-procentinį amerikoną čėmė pavydas žiurint į tokią skaitlingą ateivių kilmės publiką ir kad ateiviai jau pradėjo reikalauti sau tinkamo pripažinimo politikoje.

— *Balsuotojas.*

GERB. Naujienų skaitytojos ir skaitytojai prašomi pirkinių reikalais eiti į tas krautuves, kurios skelbiasi Naujienose.

Laidotuvių Direktoriai

Nariai Chicagos, Ciceros Lietuvių Laidotuvių Direktorių Asociacijos.

PATARNAVIMAS DIENĄ IR NAKTĮ. Turime Koplyčias Visose Miesto Dalyse.

J. LIULEVIČIUS
4092 Archer Avenue — Phone Lafayette 3572

S. P. MAŽEIKA
3319 Lituanica Avenue — Phone Yards 1138

A. MASALSKIS
3307 Lituanica Avenue — Phone Boulevard 4139

A. PETKUS
1410 South 49th Court — Cicero — Phone Cicero 2109

J. F. RADŽIUS
668 West 18th Street — Phone Canal 6174

S. M. SKUDAS
718 West 18th Street — Phone Monroe 3377

I. J. ZOLP
1646 West 46th Street — Phones Boulevard 5203-8413

J. F. EUDEIKIS
4605-07 S. Hermitage Avenue — Phones Yards 1741-1742

LACHAWICZ ir SUNUS
2314 West 23rd Place — Phones Canal 2515—Cicero 5927

AMBULANCE PATARNAVIMAS DIENĄ IR NAKTĮ
YARds 1741—1742
J. F. EUDEIKIS

LAIDOTUVIŲ DIREKTORIAI
JUOZAPAS
EUDEIKIS
ir TEVAS
Laidotuvių Sąlygos Lengvais Išmokėjimais
REPublic 8340
5340 So. Kedzie Avenue

AKUŠERĖS

Mrs. Anelia K. Jarusz

Physical Therapy and Midwife
6630 S. Western Ave., 2nd floor
Hemlock 9252
Patarnauju prie gimdymo namuose ar ligoninėse, duodu massage electric treatment ir magnetic blankets ir tt
Moterims ir merginoms patarimai dovanai.

ADVOKATAI

K. P. GUGIS
ADVOKATAS
Miesto ofisas—127 N. Dearborn St.
Kamb. 1431-1434—Tel. Central 4411-2
Namų ofisas—3323 So. Halsted St.
Valandos vakarais nuo 6 iki 8:30.
Tel. Boulevard 1310
Ketvirtadieniais ir Sekmadieniais—pagal sutarties.

Telephone: Boulevard 2800
JOSEPH J. GRISH
ir
Norbert Tumavick
Lietuviai Advokatai
4631 South Ashland Avenue.
Res. 6515 S. Rockwell St.
Telephone: Republic 9723.
Res. 1227 S. 50 Ave., Cicero
Telephone: Cicero 5395.

JOHN B. BORDEN
LIETUVIS ADVOKATAS
2201 W. Cermak Road (W. 22 St.)
Ofiso valandos: Kasdien nuo 9 iki 5
Vakarais: Panedėlio, Seredos ir Pėtnyčios 6 iki 9
Telefonas Canal 1175
Namai: 6459 S. Rockwell Street
Telefonas Republic 9600

AKIU SPECIALISTAI

DR. G. SERNER
LIETUVIS
Tel. Yards 1829

Pritaiko Akinius Kreivas Akis Ištaiso.
Ofisas ir Akinių Dirbtuvė
756 West 35th St.
kampas Halsted St.
Valandos uo 10—4, nuo 6 iki 8
Nedėliomis nuo 10 iki 12 val. diena.

LIETUVIAI

Gydytojai ir Dentistai

Amerikos Lietuvių Daktarų Draugijos Nariai

A. Montvid, M. D.
West Town State Bank Bldg.
2400 West Madison Street
Val. 1 iki 3 po pietų, 6 iki 8 vak.
Tel. Seeley 7330
Namų telefonas Brunswick 0597

Ofiso Tel. Boulevard 5918
Rez. Tel. Victory 2343
Dr. Bertash
756 West 35th St.
Cor. of 35th and Halsted Sts.
Ofiso valandos nuo 1-3 nuo 6:30-8:30
Nedėliomis pagal sutartį.

Phone Canal 6122
Dr. S. Biežis
GYDYTOJAS IR CHIRURGAS
2201 West 22nd Street
Valandos: nuo 1—3 ir 7—8
Seredomis ir nedėl. pagal sutartį
Rez. 6631 So. California Avenue
Telefonas Republic 7868

A.L.Davidonis, M.D.
4910 S. Michigan Ave.
Tel. Kenwood 5107
VALANDOS:
nuo 9 iki 11 valandai ryte
nuo 6 iki 8 valandai vakare.
Apart šventadienio ir ketvirtadienio.

Dr. V. A. Šimkus
GYDYTOJAS IR CHIRURGAS
Valandos nuo 2 iki 4 ir nuo 7 iki 9 val., Nedėliomis nuo 10 iki 12
3343 South Halsted St.
Tel. Boulevard 1401

Tel. Office Wentworth 6380
Res. Hyde Park 3395
Dr. Susanna Slakis
Moterų ir vaikų ligų gydytoja
6900 So. Halsted St.
Valandos 1—4 po pietų, 7—8 val. vak.
Išskyrus seredomis ir subatomis

Phone Boulevard 7042
Dr. C. Z. Vezel'is
Dentistas
4645 So. Ashland Ave.
arti 47th Street
Valandos nuo 9 iki 8 vakare.
Seredoj pagal sutartį.

Dr. Strikol'is
Gydytojas ir Chirurgas
Ofisas 4645 So. ASHLAND AVE.
Ofiso val.: Nuo 2 iki 4 ir nuo 6 iki 8 vak. Nedėlioj pagal sutarimą
Ofiso Tel.: Boulevard 7820
Namų Tel. Prospect 1930

Dr. T. Dundulis
GYDYTOJAS IR CHIRURGAS
4157 ARCHER AVENUE
Telefonas Virginia 0036
Ofiso valandos nuo 2-4 ir nuo 6-8 v. v. Nedėlioj pagal sutartį

DR. J. E. SIEDLINSKIS
Gydytojas ir Chirurgas.
DR. V. E. SIEDLINSKIS
GAS DENTISTAS X-RAY
4143 ARCHER AV., Cor. Francisco
Tel. office Laf. 3650; res. Virg. 0669

Dr. C. K. Kliauga
Dentistas
Valandos nuo 9-9
2420 West Marquette Road
arti Western Ave. Hemlock 7828

Dr. A. J. Manikas
GYDYTOJAS IR CHIRURGAS
Ofisas ir Rezidencija:
2519 West 43rd St.
VALANDOS: Nuo 9 iki 10 ryto, nuo 1 iki 3 po piet, nuo 6 iki 8:30 vak.
kasdien. Nedėliomis nuo 11 iki 1 p.p.
Tel. LAFAYETTE 3051.

Kiti Lietuviai Daktarai.
Dr. Margeris
3325 So. Halsted St.
Valandos: nuo 10 r. iki 2 po pietų ir nuo 6 iki 8 vakaro.
Šventadieniais nuo 10 iki 12
Phone Boulevard 8482

Tel. Boulevard 5914 Diena ir Nakti
Ofiso Valandos nuo 2 iki 4, nuo 7 iki 8:30 v. Nedėl. nuo 10 iki 12 a. m.
Dr. S. Naikelis
GYDYTOJAS IR CHIRURGAS
Ofisas ir Rezidencija
3335 So. Halsted St.
CHICAGO, ILL.

DR P. IAGMIN
DENTISTAS
3147 S. Halsted St.
Utarn. ir Ketv. nuo 10 iki 8 v. v.
1616 ATTO BOULEVARD
Pan. Ser. Pėtn. Sub. 10-8 val. vak.
Tel. Chicago Heights 1131

KITATAUČIAI

Dr. Herzman
IŠ RUSIJOS
Gerai lietuviams žinomas per 35 metus kaipo patyręs gydytojas chirurgas ir akušeris.
Gydo staigias ir chroniškas ligas vyrų, moterų ir vaikų pagal naujausius metodus X-Ray ir kitokius elektros prietaisus.
Ofisas ir Laboratorija:
1034 W. 18th St., netoli Morgan St.
Valandos nuo 10—12 pietų ir nuo 6 iki 7:30 val. vakare.
Tel. Canal 3110
Rezidencijos telefonai:
Hyde Park 6755 ar Central 7464

Dr. Charles Segal
OFISAS
4729 So. Ashland Ave.
2 lubos
CHICAGO, ILL.
OFISO VALANDOS:
Nuo 10 iki 12 val. ryto, nuo 2 iki 4 val. po pietų ir nuo 7 iki 8:30 val. vakaro. Nedėliomis nuo 10 iki 12 valandai diena.
Phone MIDWAY 2880

Telefonas Yards 0994
Dr. Maurice Kahn
4631 South Ashland Avenue
Ofiso valandos:
Nuo 10 iki 12 diena, 2 iki 8 po pietų 7 iki 8 vak. Nedėl. nuo 10 iki 12
Rez. Telephone Plaza 2400

Ofiso Tel. Calumet 6893
Rez. Tel. Drexel 9191
Dr. A. A. Roth
Rusas Gydytojas ir Chirurgas
Moterišku, Vyriškų, Vaikų ir visų chroniškų ligų.
Ofisas 3102 So. Halsted St. arti 31st Street.
Valandos: 2—4, 7—9 val. vak. Nedėliomis ir šventadieniais 10—12 diena.

Lietuvos Naujienos

Lietuvos sklandymo mokykla domisi ir užsienis

Lietuvos aero klubas Nidoje (Klaipėdos krašte) jau antri metai turi įsteigęs bemotorinio skraidymo (sklandymo) mokyklą. Ir pernai ir šiemet šios mokyklos viršininkas lakunas Jonas Pyragius labai pasižymējo sklandyme. Jo sklandymas plačiai nuskambējo visame pasaulyje. Dabar Nidos sklandymo mokykla labai susidomējo ir užsienis. Lietuvos aero klubas dažnai gauna paklausimų iš italų, prancuzų, latvių, estų, suomių, čekoslovakų ir kitų. Jie klausia, ar negalima įstoti mokiniais į Nidos sklandymo mokyklą. Lietuvos aero klubas kelis iš užsienio į mokyklą jau priēmē. Jie sako, kad Nidos sklandymo mokykla yra viena geriausių visoje Europoje. Lietuvos jaunuomenē jaja irgi labai domisi. Ligšiol ją baigē jau keliasdešimt asmenų. — Tsb.

Didelē tiltų statyba Lietuvoje

Paskutiniuoju metu Lietuvoje yra labai susirupintas susisiekimo pagerinimu, nes geras susisiekimas yra krašto vispusiško kulturinio ir medžiaginio kilimo pagrindas. Greta naujai tiesiamų kelių plentų ir tobulinamų geležinkelių, varoma ir didelē naujų tiltų statyba. Šiemet naujų tiltų statyba ir senų atnaujinimas kaštuos 760,000 litų. Didžiausias šiemet tiltas statomas ties Ukmerge, per Šventosios upę. Jis bus 125 metrų ilgumo ir kaštuos 243,000 litų. Iš šiemet statomų didesnių tiltų yra paminētini: Padubysio, Merkio, Stakių. Nemaža tiltų reikēs pastatyti ir tiesiant Kauno — Klaipēdos plentą. Visi šie tiltai statomi iš gelžbetono. Be to, apie 100 mažesnių, seniau statytų tiltų yra atnaujinama. Įpuvusios ar medžio grybo paliestos dalys tuojau pakeičiamos naujomis. — Tsb.

Lietuviai Australijoj

Australijoje, Sydney mieste, iš kur laiškas Lietuvą pasiekia per 30 dienų, jau nuo 1929 metų gyvuoja lietuvių draugija. Draugijai priklauso 26 nariai. Valdyba sudaro: Antanas Bauža—pirmininkas, Jonas Vedrinaitis—Iždininkas ir Akseveras Skerys—sekretorius. Draugija turi savo knygyną ir gauna iš Lietuvos įvairių laikraščių.

Spējama, kad pirmas lietuvis, kuris apsigyveno čia, buvo Jonas Mickevičius, atvykęs į čia šio šimtmečio pradžioje. Jis kilęs iš Kalvarijos, dabar jau miręs. Vienas iš čionykščių lietuvių, Jonas Zemantravičius, kilęs iš Mariampolēs dabar gyvena Naujoje Zelandijoje. Tačiau ir ten gyvendamas, su lietuviais palaiko ryšius.

Sydney lietuviai visuomet iškilmingai mini visas Lietuvos valstybēs šventes, o šiais metais vasario 16 dieną ypatingai gražiai ašventē. Jaunutē lietuvaitē, 4 metų Irenutē Baužytē, tautiškais rubais pasipuošus, įspudingai deklamavo eiles—"Aš lietuvaitē, darbšti mergaitē". Vietos Australijos spauda labai gražiai šį įvykį aprašē ir pastebējo, kad pirmą kartą čia matē lietuvių tautiškus rubus.

(L. A.).

GARSINKITĖS NAUJIENOSE

Ukininkai stato vilnų verpyklą

LIAKUVA, Šiaulių apskr. Linkuviečiai ukininkai Jarašiunas ir Balodis paskutiniu laiku Linkuvoje pradējo statyti didžiulį pastatą, kuriame jie įrengsią modernišką vilnų verpyklą. Statybos darbai eina sparčiai ir verpykla dar šiemet busianti įrengta. Be šitos ukininkų rengiamos verpyklos, įtaisē naują verpyklą elektros stoties savininkas. Šis savo verpyklai patalpas išnuomavo iš valsčiaus savivaldybēs, jos muro name, kuris ikišiol stovējo nenaudojamas.

Įsteigē ugniagesių komandą Liudvinave

LIUDVINAVAS. — Paskutiniu laiku, pradējus liepsnos liežuviams tai vienoj, tai kitoj vietoj laižyti ukininkų trobas, Liudvinavo apylinkēs ukininkai pasijuto be jokios apsaugos. Tiesa, 8 šaulių burys buvo įsteigęs ugniagesių komandą, tačiau nuo pat gimimo ta komanda pasijuto merdējimo stadijoj. Šiomis dienomis mokytojo Akelaičio iniciatyva suorganizuota ugniagesių komanda, kuri jau iš pirmų įsikurimo dienų energingai įsitraukē į darbą. Komandą sudaro 49 žmonēs. Valsčiaus savivaldybē davē komandai sklypą žemēs, kuriame ugniagesiai pasistatys sau namus. Namuose tilps garažas, salē ir kt. Rugpiučio 25 d. rengiama įrankių įsigijimo tikslu didelē rinkliava ir loterija.

Degtinēs bravoras miške

LUKŠIAI. — Staliorių kaime, Lukšių valsč. policija užklupo miške puikiai įtaisytą slaptą degtinēs bravorą, kuris priklausē 4-to kaimo gyventojams: Krivinskiui V., Guzulaičiui A., Širvaičiui Br., ir Gailiunui J. Bravoras esą veikęs daugiau per 10 metų. Prie bravoro surasta ir daug jau pagamintos degtinēs. Be Krivinsko, kuriam pasisekē pasprukti ir pasislēpti, visi kiti degtindariai suimti ir perduodami teismui.

Atpigo duona

SUV. KALVARIJA. — Kalvarija pasižymi įvairiausiais netikētumais. Todel nieko nuo stabaus, kad šiandien Kalvarijoje yra tik penkiolika... kepyklų, nors miestas neturi pilnai 5,000 gyventojų. Kiek tos kepyklos atitinka kepyklų reikalavimus, užmigusios sanitarinēs priežiuros reikalas. Tačiau kalvarijiečiai džiaugiasi, kad iš to jie turi apčiuopiamos naudos: konkuruodami tarp savęs kepējai duoną atpigino iki 15 ct., o pyragą — iki 40 ct. kilogramą.

"Pieno Šampanas"

—Pieno perd. b-vē "Gerovē" savo pieninēj pradējo gaminti pieno šampaną. Pieno šampanas baigia išstumti iš rinkos vaisvandenius, kurie žymiai brangesni: pieno šampano butelis—15 ct., o vaisvandenių—25 centai.

Vilniaus gyventojai labai gaudo Lietuvos litus

Kaip žinoma, dabar Lietuva su lenkų okupuotu Vilniaus kraštu jokių prekybinių ryšių neturi. Bet nežiurint to, Vilniaus lenkai ir žydai paskutiniuoju metu pradējo labai branginti ir gaudyti Lietuvos litus. Neseniai vienas Vilniaus bankas paskelbē litų supirkinējimą, o nuo šių metų pavasario Vilniaus birža kasdien skelbia ir Lietuvos lito kursą. Vilniuje net kalbama, kad okupuotos Lietuvos turtingesni gyventojai didesnes pinigų sumas laiko litais, o ne Lenkijos zlotais, kurių tvirtumu, matyti, mažai pasitiki.

Tsb.—

Kiek Lietuvoje gaisrai sunaikina miškų

Lietuvoje kiekvienais metais gaisrai sunaikina gana daug miškų ir pridaro nemažų nuostolių. Apskaičiuojama, kad nuo 1930 m. ligi 1935 metų pradžios gaisrai Lietuvoje sunaikino apie 2,860 hektarų miško, kuris yra įkainuotas 442,400 litų. Ypač daug gaisrų miškuose buvo 1934 metais. Tada išdegē 1483 hektarai miško, įkainuoto 243,000 litų sumai. Gaunama žinių, kad ir šiemet Lietuvoje jau buvo keli didesni miškų gaisrai.

Ne visus gaisrus pasiseka išaiškinti. Yra patirta, kad maždaug 70 nuoš. miškų gaisrų įvyksta dēl padegimų ir tik apie 30 nuoš. dēl kitų priežasčių. Padegimų buna keršto tikslais—tyčia ir per apsirikimą—netyčia, kada numetama miške neužgesintą degtuką ar nuoruką. Šie gaisrai dažniau kyla prie kelių, takų, aplamai, žmonių lankomose vietose. Bet jie labai didelių nuostolių nepadaro. Kur kas nuostolingesni padegimai iš blogos valios, keršijant girininkui, eiguliui ar net valdžiai. Padegimai keršto tikslais dažniausia įvyksta atskirose miško dalyse, kur greitai nepastebima, dar keliose vietose ir dēlto atneša didelių nuostolių. Tsb.—

Velnio duobē

UKMERGĖ. — Septyniolika kilometrų nuo Ukmergēs yra Taujēnų miestelis, o apie pusę kilometro nuo Taujēnų yra kunigaikščio Konstantino Radvilos dvaras. Seniau, maždaug prieš 130 metų, tas dvaras buvęs bajoro Marikonio. Dvare yra šiurpulingų baudžiavos palaikų. Žiurint į dvaro sodą atrodo, kad tenka tik pasigērēti gražiu gamtos vaizdu, o tuo tarpu po sodu yra vieta, kur budavo kankinami baudžiauninkai. Tą seniau žmonēs vadino, o kai kurie dar dabar tebevadina dvaro "pekla", kankynių vieta, velnio duobe. Po visu dvaro sodu išvedžiota apie keletą šimtų metrų urvai, panašus į tunelį plytų skliautais ir plytinēmis grindimis. Tie urvai tamsus, vienas su kitu sujungti. Įeiti iš vieno į kitą tegalima tik pro geležines duris. Įējimas iš lauko yra tik vienas. Ir čia durys geležinēs. Tie urvai buvę padaryti tada, kai dvarą valdęs bajoras Marikonis. Marikonis buvęs žiaurus žmogus, žiauriai elgdavęsis su baudžiauninkais. Darbo dienomis ir per paprastas šventes duoną duodavęs pusiau su pelais maišytą, o per didžiąsias šventes duoną duodavęs be pelų. Žiauresnis negu Marikonis buvęs jo dvaro užveizda. Nusikaltę baudžiauninkai buvę kišami į minētuosius urvus, ten budavę pririšami prie spiruoklių ir tol budavę kratomi, kol nukankinti mirdavo. Minētam užveizdai mirus, žmonēs keršydami už jo žiaurų elgesį su baudžiauninkais jo kapą dažnai apibiaurodavo. Dabar Taujēnų kapuose ant jo kapo yra paminklas su lenkišku užrašu, o žmonēs jo kapo jau neliečia. Minētieji urvai, dvaro pekla dabar jau baigia užgriuti. Juose gyvena varlēs ir kai kur dar yra žmonių kaulų. Vaikščioti po urvus jau negalima, nes vietomis jau visai užgriuvę.

Vēl degē Plungē

Sudegē 5 gyventojų turtas.

PLUNGĖ. — Trečiadienį 14 val. Plungēje sudegē Liaudanskio dešrų dirbtuvē ir tvartas. Vistovo tvartas ir sandēlis su linais, Gaučio 2 tvartai, Aronovičiaus kalvē su įrankiais, Domorkaitēs gyven. trobos. Ugnis kilo iš Liaudanskio dešrų dirbtuvēs. Padaryta daug nuostolių. Gesinti buvo atvykę Plungēs miesto, kariuomenēs ir geležinkelių ugniagesiai. Telšių ugniagesiai atvyko, kai gaisras jau buvo likviduotas.

Vilkaviškу jau rugiapjutē

VILKAVIŠKIS. — Nors oras rugiapiutei ir nēra patogus: pučia stiprus vējai ir protarpiais kerta lietaus lašai, bet kadangi rugių varpose grudai jau yra visai pribrendę, tai nuo liepos 29 dienos Vilkaviškio apylinkēse rugiapiutē jau prasidējo ir dabar eina visu smarkumu.

Rugiai daugumoje yra visai geri. Šiemet juose skalsių maža tesimato; pernai jų buvo labai daug. Rugiapiutē šiemet kokia 10-čia dienų pasivēlavo.

Vilkaviškį užpludo elgetų pulkai.

Didžiųjų Alvito šv. Onos atlaidų proga, keliomis dienomis prieš juos ir keliomis denomis po jų, Vilkaviškio miestą "vizituoja" didžiausi buriai elgetų, dēl kurių krautuvių, įstaigų ir privačių butų durys nespēja užsidaryti nuo jų lankymosi. Tai vienkartiniai, iš anksto numatyti, "svečiai".

(L. A.)

Klaipēdos uoste kas vasara studentai ir Kauno aukšt. techn. mokyklos mokiniai atlieka praktikos darbus. Šią vasarą uoste jau praktikuoja iš viso 10 asmenų. Praktikos darbams prašēsi du suomių studentai, kurie šiomis dienomis turi atvykti. — Tsb.

Tikrai reikalaukit Lena's gero seno Blue Ribbon—tai yra standardas malt grynumo, maistingumo ir rušies. Supiltas pilnai po 3 svarus — jus gausite "daugiausiai iš geriausių" kada reikalausite Blue Ribbon Malt.

© 1935, Premier-Pabst Corp.

BLUE RIBBON MALT
America's Biggest Seller

GRAND OPENING
KINGSBURY GARDENS
ĮVYKSTA
Šeštadienio Vakare, Rugpiučio 17 d.
Kviečiu atsilankyti visus tautiečius, draugus ir pažįstamus į atidarymą naujos alinēs. Bus skanus užkandžiai, gera orkestra gros; visi linksminsimēs iki ankstyvo ryto.
KVIEČIA SAVININKAS,
ANTON BALCHUNAS
10314 So. Michigan Avenue

GRAND OPENING ASHLAND INN
Įvyks RYTOJ, RUGPIUČIO 17 D.
Kviečiame visus tautiečius, pažystamus ir draugus į musų užeigos iškilmingą atidarymą. Bus skanių užkandžių, gera muzika prie kurios linksmai laiką praleisime iki ankstyvo ryto.
KVIEČIA SAVININKAI:
WM. F. BUISHAS ir LEO ASTRAUSKAS
6818 So. Ashland Avenue

Atidarymas Naujos Alinēs Jim's Tavern
ŠEŠTADIENY, RUGPIUČIO 17 D.
Atidarau NAUJĄ BIZNĮ, kviečiu visus draugus ir pažystamus atsilankyti ir praleisti laiką su manim, už ką busiu dēkingas. Bus gera muzika ir smagus pasilinksminimas.
KVIEČIA,
J. PAURAZAS, 2942 W. Pershing Road

$ $ $ TAUPYKIT $ $ $
Plumbing and Heating Supply Company
5641-47 S. Halsted Street, Eng. 2025
PILNAI ĮRENGTAS MAUDYNĒS OUTFIT'AS

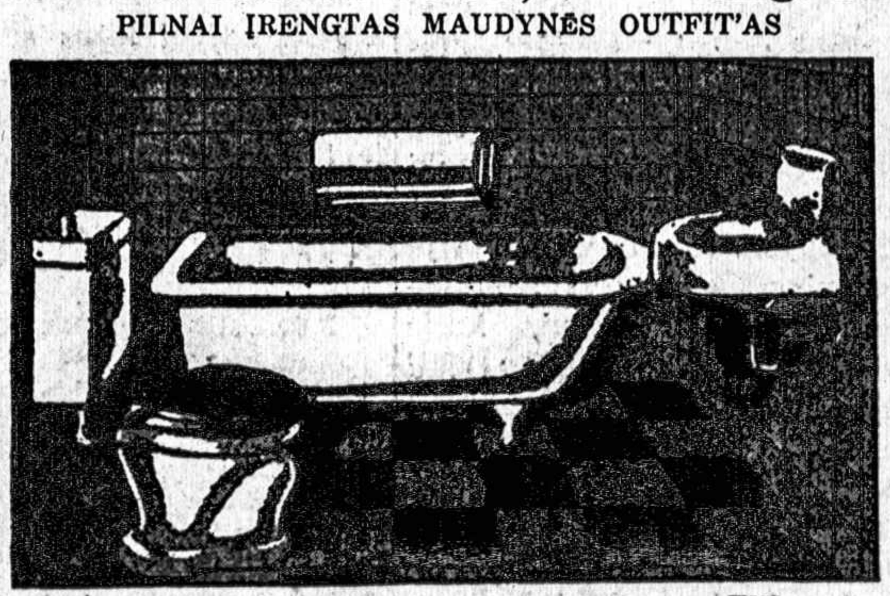

TIK **$22.45** PILNAI ĮRENGTAS

TIK **$22.45** PILNAI ĮRENGTAS

Mes turime tik 100 šių biskį vartotų outfit'ų. Iš priežasties musų nepaprasto pirkimo, mes galime juos taip pigiai parduoti. Nepraleiskite šios progos; pirkit ir sutaupykit pinigų.
Musų krautuvē atdara, Pirmadienį, Trečiadienį ir Penktadienį iki 6:30 val. vakaro. Antradienį, Ketvirtadienį ir Šeštadienį iki 9 valandai vakaro.

PIKNIKAS SU DOVANOMIS
Rengia
Teisybēs Mylētojų Draugystē
Nedēlioj, Rugpiučio 18 d., 1935
J. Spaičio Darže
Priešais "O! Henry Park" Willow Springs, Ill.
Ant Archer Ave. apie 2 mylios į vakarus nuo Kean Ave.
Šiame piknike bus išdalinta už $300 vertēs dovanų
Nuvažiuoti galima automobiliais, trokais, kurie išeis nuo Lietuvių Auditorijos 11 val. ryto ir 1 val. po pietų. Gatvekariais reikia važiuoti 63 iki Argo, Ill., iš ten imkite busą iki O! Henry Park, Willow Springs, Ill.
Pasarga Pikniko Darbininkams
Visi pikniko darbininkai meldžiami susirinkti prie Lietuvių Auditorijos nevēliaus 10 val. ryto.

SPECIALIS IŠPADAVIMAS
Ir Geriausios Rųšies Maistas
ŽEMIAUSIOMIS KAINOMIS!
Pētnyčioj ir Subatoj, Rugpiučio 16 ir 17 d. d.

Cukrus TYRAS GRANULATED BUROKINIS	10 SVARŲ	**52c**
"RED CROSS" ŠPAGETAI AR MAKARONAI	8 unc. pakelis	**5c**
"Del Monte" KAVA	sv. kenas	29c
"CRISCO" Digestible SHORTENING	sv. ken **21c** — 3 svarų kenai	**59c**
"SNO-DOE" SHORTENING	sv. pak.	**15¢**
"MIDWEST" FRUIT SALAD	No. 1 aukšti kenai	**16¢**
PYČĒS "MIDWEST" RIEKUTĒS Californijos	2 No. 1 aukšti kenai	**27c**
"CORAL SEA" PINEAPPLE	No. 2 kenai	**17¢**
"Campbell's" TOMATO JUICE	14 unc. kenai 3 už	**25¢**
"POST TOASTIES"	8 unc. pak. 2 už	**15¢**
KAVA "MIDWEST" DE LUXE PUIKIAUSIOS KOKYBĒS	svaro kenai	**25c**
"COMET" RYŽIAI	1 sv. pak. 2 už	**19¢**
"PATRICIA" BUTTER COOKIES	2 tuz.	**10¢**
"PRESTO" GLASS TOP **Mason Džiarai**	Kvortos Tuz.	**79¢**
	Paintēs Tuz.	**69¢**
	½ Galiono Tuz.	**$1.08**
"Midwest" DŽIARŲ ROBERIAI	12 pakely 2 už	**9¢**
"Midwest" CUT BEETS (Burokai)	No. 2 ken. 2 už	**17¢**
KARO SYRUP Blue Label	1½ sv. kenai	**11¢**
"JUSTICE" ŽIRNIAI	No. 1 kenai 2 už	9c
"Royal" BAKING POWDER	4 unc. kenas	**14¢**
"TENDER LEAF" ARBATA	7 uc. pk. 29c 3½ uc. pk.	16c
"World-Over" RIPE OLIVES	4½ unc. kenai	**9¢**
"Midwest" ISPANIŠKOS ALYVOS	kvort. džiaras	**33¢**
ORANŽIAI Sweet Valencia	Vid. didžio Tuz.	19c
BANANAI Rinktiniai	3 sv.	14c
OBUOLIAI valgymui U S. 1	5 sv.	19c
VIEN MĒSOS FRANKFURTS	Svaras	**17¢**
"Mickelberry's" MINCED HAM	Svaras	**23¢**
"PABST" CHEESE (Suris)	½ sv. pakelis	**15¢**
COOKIES ŠVIEŽIAI KEPTI MARSHMALLOW	Svaras	**15c**
"Hawk" MUSIŲ MUŠIKAI (Fly Swatters)	vienas	**5¢**
"Roxey" ŠUNŲ, KAČIŲ MAISTAS	3 kenai	**25¢**
TOILET TISSUE "JUSTICE" 1000 LAPUKŲ ROLĒS	3 už	**14c**

NAUJAS OCTAGON KONTESTAS—$13,000 CASH PRIZŲ!

OCTAGON MUILAS	milž. šmotai 5 už	23c
OCTAGON POWDER	3 pak.	10c
OCTAGON VEIDO MUILAS	3 už	14c
OCTAGON CLEANSER	2 už	9c

Mes priimam visus Pašalpos Groserio Orderius.

PASTABA — Dauguma "Midwest Stores" turi ir mesos skyrius, kur jųs galite pirkti gerą mēsą, paukštieną ir tt. už žemiausias kainas!

PIRK NUO MIDWEST NES PIGIAU
MIDWEST STORES
300 Nepriklausomų Krautuvių Jungtinėj Spielinkej

NAUJIENOS

The Lithuanian Daily News
Published Daily Except Sunday by
The Lithuanian News Pub., Co., Inc.
1739 South Halsted Street
Telephone CANal 5500

Subscription Rates:
$8.00 per year in Canada
$7.00 per year outside of Chicago
$8.00 per year in Chicago
3c per copy.

Entered as Second Class Matter March 7th 1914 at the Post Office of Chicago, Ill. under the act of March 3rd 1879.

Naujienos eina kasdien, išskiriant sekmadienius. Leidžia Naujienų Bendrovė, 1739 S. Halsted St., Chicago, Ill. Telefonas Canal 5500.

Užsakymo kainą:
Chicagoje — paštu:

Metams	$8.00
Pusei metų	4.00
Trims mėnesiams	2.00
Dviem mėnesiams	1.50
Vienam mėnesiui	.75

Chicagoj per išnešiotojus:

Viena kopija	3c
Savaitei	18c
Mėnesiui	75c

Suvienytose Valstijose, ne Chicagoj, paštu:

Metams	$7.00
Pusei metų	3.50
Trims mėnesiams	1.75
Dviem mėnesiams	1.25
Vienam mėnesiui	75c

Lietuvon ir kitur užsieniuose (Atpiginta)

Metams	$8.00
Pusei metų	4.00
Trims mėnesiams	2.50

Pinigus reikia siųsti pašto Money Orderiu kartu su užsakymu.

VIENUOLIŲ BYLOS VOKIETIJOJE

Labai dažnai buna žinių laikraščiuose apie katalikiškų minykų ir miniškų bylas Vokietijoje. Jų pamatas visuomet tas pats: aukso slėpimas arba "šmugeliavimas" į užsienį. Šiomis dienomis, pavyzdžiui, "nacių" teismas nubaudė septyniais tukstančiais dolerių kelias minyškas ir viena jų gavo dar 4 mėnesius kalėjimo. Jos buvo kaltinamos pasiuntusios $125 vienam vienuolynui netoli Danzigo ir mėginusios pasiųsti $9,000 kitam vienuolynui Francijoje.

Be jų, buvo apkaltintos toje pačioje byloje dar dvi vienuolės, bet jos mirė, nesulaukusios teismo: viena, kada policija buvo atėjusi ją areštuoti, o antra jau kalėjime.

Yra patraukti tieson ir trys minykai, Mielaširdingų Brolių Draugijos nariai. Ir vis už tokius pat nusikaltimus. Jie slaptai siuntę į Holandiją ir į kitas šalis įvairias sumas pinigų, viso apie $54,000, ir bandę kitus pinigus paslėpti nuo valdžios.

Negirdėt, kad už tokius "nusikaltimus" vienuoliai butų baudžiami kitose šalyse. Amerikoje, Anglijoje, Holandijoje ir kitur religinėms brolijoms ir jų nariams nėra draudžiama daryti su savo pinigais kas jiems patinka. Bet Hitlerio valdžiai labai riesta su pinigais, todėl ji įvedė tokius aštrius suvaržymus pinigų išgabenimui į užsienį.

Šitie vienuolių persekiojimai Vokietijoje tačiau netikėtai iškėlė aikštėn tą faktą, kad "broliai" ir "sesers" pasižadėję gyventi neturte, visai nėra toki biedni, kaip galėjo atrodyti. Finansiniai nususiusioje, baigiančioje nusigyventi Vokietijoje jie dar stengia "sukrapštyti" tukstančius dolerių ir siuntinėti į užsienį. Matyt, kad vienuoliai ir vienuolės daro tai pagal kieno tai paduotą jiems planą. Vienuolynų auksas yra gabenamas į svetimas šalis, tur but, tuo tikslu, kad ji butų galima saugiau padėti.

Vokietijoje katalikų bažnyčios turtams pasidarė nesaugu. Hitlerio gangsteriai gali juos vieną gražią dieną pasigrobti, — kaip jie kad pagrobė socialdemokratų partijos ir darbininkų sąjungų namus, spaustuves ir iždus. Visai nebus nuostabu, jeigu, galų gale, paaiškės, kad visa dabartinė "nacių" kampanija prieš "politišką katalikizmą" yra tik dirvos paruošimas vienuolynų ir bažnyčių turtų ekspropriacijai.

Hitleriui, kaip sakėme, pinigų truksta, ir nėra abejonės, kad jo rudosios ir juodosios plėšikų gaujos seniai varvina seilę, žiurėdamos į didelius klioštorių murus ir puikius vyskupų palocius. "Nacių" godumas prie svetimo turto yra tikrasis pamatas ir tos barbariškos kampanijos prieš žydus, kuri eina Vokietijoje. Kad butų "garbinga" plėšti žydus, Hitlerio "mokslinčiai" sugalvojo teoriją apie "arijų" veislės tyrumą: žydai yra naikinami, kaipo "žemesnės" rasės tauta. O norint paliuosuoti nuo "svieto marnasčių" katalikų dvasiškiją, reikia ją diskredituoti kitaip.

Šitam tikslui tarnauja, viena, "germaniškos religijos" ideja, sulig kuria katalikų tikėjimas esąs niekam netikęs (taigi netikę ir jo skelbėjai); antra, dvasiškių persekiojimai, kaipo "šmugelninkų". Juo daugiau katalikiškų vienuolių bus nubausta už aukso slėpimą ir gabenimą į užsienį, juo plačiau bus žmonyse paskleista mintis, kad vienuolynai — tai — tautos parazitų lizdai, kuriuos Hitleris turi išnaikinti, sukonfiskuodamas jų lobius. Todėl apie tas bylas plačiai rašo Vokietijos laikraščiai ir viešuose mitinguose arba prakalbose per radio dažnai apie jas kalba "nacių" oratoriai.

Savo sumanymui "apvalyti" katalikų bažnyčias ir vienuolynus nuo jos lobių Hitleris turi gerą pavyzdį iš Vokietijos istorijos. Juk kas buvo, ekonominiu atžvilgiu, **reformacija**, jeigu ne bažnyčios turtų konfiskavimas? Vokietijos kunigaikščiai tiktai tuomet perėjo į Martino Luther'io pusę, kai jisai juos įtikino, kad "šv. raštas" leidžia pasauliniems valdovams paimti į savo rankas bažnyčių ir vienuolynų dvarus ir žemes.

Katalikų vienuoliai ir vienuolės Vokietijoje jaučia, kad jų "sutaupoms" grasina pavojus, todėl jie bando jas paslėpti arba išgabenti į svetimas šalis. O valdžia nusikaltėlius gaudo ir baudžia. Iš to ir kyla tos bylos.

Savo esme tai — ta pati kova, kuri ėjo Rusijoje, kai "didysis" Leninas vykino Pugačiovo "socialistinės lygybės" idėją po obalsiu: "Grab nagrablennoje" (grobk kas pagrobta). Rezultatas bus, žinoma, panašus: dar didesnis nuskurdimas visų, išimant tuos, kurie stovi grobikų priešakyje.

Apžvalga

NERIMTA KRITIKA

Dėl to, kad blogi orai ilgai sulaikė F. Vaitkų New Yorke, tai publika nerimsta. Tą nekantrumą galima suprasti, bet negerai, kad kai kurie žmonės jį bereikalingai didina, darydami lakunui neapgalvotus priekaištus. "Vienybėje", pav. Juozas Tysliava rašo:

"Norvegų lakunai jau seniai išlėkė. Pan American Clipper, nulėkęs 5,300 mylių (? — "N." Red.), nusileido vidury Ramiojo vandenyno, Havajų salose, Wiley Post ir Will Rogers jau Alaskoj, pakeliui į Sovietų Sąjungą, tuo tarpu Lituanica II dar vis Floyd Bennett aerodrome."

Šitais sakiniais bandoma sukelti publikoje nuomonę, kad tik vienas Vaitkus bijo blogų orų, o kitiems lakunams orai geri. Bet tai yra visai neteisinga kritika. Jeigu Ramiajame vandenyne yra geras oras skridimui, tai nereiškia, kad toks pat oras yra ir virš Atlantiko, nes šis okeanas yra visai kitame žemės kamuolio šone.

Visai nevykęs yra pavyzdys ir su Wiley Post'o kelione. Juk Post ir Rogers jau antra savaitė, kai žvejoja Alaskoje. Kada juodu tenai skrido, tai laikraščiuose buvo pranešta, kad Wiley Post iš Alaskos trauks tiesiog į Sibirą ir paskui per Sovietų Sąjungą skris link Atlantiko ir į Ameriką. Bet Alaskoje jį sulaikė lietus, ir paskiausios žinios sako, kad dabar jau nežinia, ar Wiley Post dar vykins savo planą apskristi aplink pasaulį iš rytų į vakarus, ar nevykins.

O kai dėl norvegų lakunų, tai dar pereitą savaitę buvo žinia sapudoje, kad juodu bandė iš Islandijos pasiekti Norvegiją, bet **audros privertė juodu grįžti atgal.** Tuo tarpu norvegų lakunai jau yra apleidę New Yorką prieš kokį mėnesį laiko. Pirma negu juodu nulėkė į Islandiją, juodu buvo sustoję Grenlandijoje (sulig "Eltos" pranešimu, liepos 28 d.). O prieš tai juodu buvo padarę dar kelis sustojimus — Kanadoje, Newfounlande ir t. t.

Vienas tų lakunų, beje, yra norvegas — Thol Solberg (o antras, rodos, armenas). Jų lėktuvas yra hydroplanas, kuris nusileidžia ant vandens ir gali plaukti, kaip laivas.

Kaip žinoma, originalis jų planas buvo skristi iš New Yorko be sustojimo į Norvegiją, bet kai lėktuvas pakilo su pilnu gazolino kroviu New Yorko uoste, tai pasirodė, kad jisai per sunkus ir jo negalima kontroliuoti. Tuomet lakunai sumanė skristi "šuoliais". Tačiau, ir šitaip skrendant, juos nuolatos trukdė audros, taip kad ėmė kelias savaites, iki juodu atsidurė anoje pusėje vandenyno. Na, ar tai šitokį jų keliavimą galima statyti pavyzdžiu leit. Vaitkui, kurio planas yra **be sustojimo** lėkti iš New Yorko ligi Kauno?

Jeigu jų skridimas ką nors įrodo, tai tiktai tai, kad orai virš Atlantiko iki šiol buvo **nepalankus** tokiam žygiui, koki yra pasiruošęs atlikti Vaitkus.

Jau ne kartą buvo minėta, kad musų lakunas visai nelaukia "idealio" arba "visai gero" oro. Jisai nepaisys, jeigu vietomis jo kelionėje pasitaikytų miglų ir audrų. Bet visai kitas dalykas, kada oro raportai (kuriuos duoda kompetentiška valdžios įstaiga) rodo, jogei audros arba vėtros apima **pusantro tukstančio arba dviejų tukstančių mylių plotą** tame ruožte, kuriuo Vaitkus turi skristi. O tokios oro sąlygos kaip tik iki šiol ir buvo diena iš dienos.

Argi tai butų didvyriškumas jeigu Vaitkus tokiuose oruose bandytų perskristi okeaną? Tai butų ne didvyriškumas, bet saužudystė. Ir pasaulio opinija tokio jo žygio visai nepagirtų. Ji sakytų: "Kam gi jisai nepaklausė rimtos valdžios įstaigos patarimo ir skrido, kuomet skristi nebuvo galima?

KOALICIJA SUSIVIENIJIME

L. Pruseika peikia siaurą tautininkų partyviškumą Susivienijime ir išreiškia nuomonę, kad toje fraternalėje organizacijoje turėtų buti koalicinė valdžia. Sako:

"Tautininkai pradėjo mobilizuotis SLA. Kandidatais į viršininkus jie stato tik vienos srievės žmones. Nei vieno svetimo, jokios koalicijos.

"Tas rodo, kad jie neturi jokio atsakomybės jausmo ir visiškai nesupranta to fakto, kad SLA. sudėtis yra labai mišri.

"Susivienijimo valdyba turi but koalicinė, arba paties Susivienijimo nebus. Laimėti batalią Clevelando seime gal ir lengva. Bet po laimėtos batalijos gali prasidėti merdėjimas."

Visai sveika mintis. Mes prie jos pridursime tiktai tiek, kad ir "koaliciją" nėra idealas Susivienijime. Fraternalėje organizacijoje partijų skirtumai turėtų išnykti visiškai. Pirmybė turėtų buti duodama tik pagal gabumus ir nuopelnus organizacijos labui, o ne pagal tai, kas priklauso kuriai srovei. Tai yra principas, įrašytas ir į SLA. konstituciją.

Bet kolkas, deja, tatai dar neįvykinama. Lietuvių partyviškumas yra labai akyplėšiškas, fanatiškas, — nežiurint to, kad jisai yra labai paviršutiniškas, arba, gal but, **kaip tik dėl to,** kad jisai yra paviršutiniškas. Savo idejas musų srovės žmoniškai ginti nemoka (srovių lyderiai dažnai net nežino, kuo jų idėjos skiriasi nuo kitų srovių idėjų). Todėl kova paprastai eina dėl menkniekių arba dėl "asmeniškumų", ir tie asmeniškumai dažniausia susiveda prie kits kito "intencijų" atakavimo.

Jeigu esi socialistas, tai bolševikai tave butinai apšauks "parsidavėliu", "darbininkų mulkintoju" ir t. t. O tautininkas tave pieš "tautos išgama", tuo tarpu kai katalikas nenorės tave, kaip "bedievį", pripažinti doru žmogum.

Kuomet skirtingų srovių žmonės vieni kitus šitaip **fanatiškai niekina,** tai sunku tikėtis, kad, susitikę fraternalėje organizacijoje, jie žiurėtų į kits kitą, kaip į "brolius" ir "seseris".

Šitokiose aplinkybėse koalicija (t. y. sudarymas valdžios iš įvairių srovių) jau reiškia didelį progresą, nes ji veda prie "karo sustabdymo" tarpe srovių. Tegu karas eina tarpe partijų, bet jisai negali amžinai tęstis vienos organizacijos viduje, — kitaip ta organizacija neišliks gyva.

"KULTURA" No. 6-7

MĖNESINIS ŽURNALAS IŠ LIETUVOS

Turinys:

Kulturos sutemos ir pasaulėžiuros krizė — B. Amalvis.
Europos išlikimas ir sunykimo simptomai — P. Kopustinskas.
Tauriejі metalai ir pinigai — A. Vilčinskas.
Žmogus futliare — A. P. Čechovas.
Darbininkų armija — Jonas Pladis.
Ujamasis — St. Kapnys.
Milžino Gargantua šešėlis krinta į musų laikus — Antanas Venclova.
Victor Hugo — poetas ir pilietis — Prof. I. Nusinovas.
Musų planetos likimas — Agr. K. P.
Paprastas gyvenimas — J. Pladis.
Dvokiančio vandens dievas.
Apžvalga: Literatura, Teatras, Skaitytojų tribuna, Įvairenybės.
"KULTURA" galite gauti "Naujienose" — 45c.

'MIRTIES PIRKLIAI'

Tokiu pavadinimu nepersenai du žymus Amerikos pacifistai Engelbrechtas ir Hamgenas išleido savo kolektyvinio darbo knygą apie tuos viso pasaulio kapitalistus, kurie gamina pabuklus ir mašinas žmonėms žudyti.

Savo knygoje autoriai duoda plačią karo ginklų pramonės išsiplėtojimo apžvalgą. Aprašydami didžiausius ginklų ir parako fabrikus: Krupo (vokiečių), Vikerso (anglų), Šneider-Krezo (prancuzų), Remingtono ir Maksimo (amerikiečių), Diupono (prancuzų), knygos autoriai pabrėžia ir tą vaidmenį, kurį karo pramonės išvystyme yra atlikę šių mirties gamyklų savininkai. Tačiau prie "mirties pirklių" knygoje priskiriami ne vien ginklų gamintojai, bet ir tie, kurie šiuos "gaminius" platina, jais prekiauja. Pirmon eilėn—garsus pasaulinio masto ginklų spekuliantas Bazilius Zacharovas, kurio duota plati biografija.

Didelė knygos dalis pašvęsta "mirties pirklių" veiklai Didžiojo karo metu atvaizduoti. O ta veikla įdomi ir verta plačiųjų masių atydos. Jau pačiose karo išvakarėse "mirties pirkliai" skubėjo apginkluoti aiškėjančius priešus. Vokiečiai ginklavo Belgiją, ir vokiečių armija, įžengusi į Belgiją buvo sutikta šuviais vokiečių gamybos patrankų.

Vokiečių ginklų pramoninkai ir pirkliai padėjo taip pat apsiginkluoti ir rusams. Vokiečių pagelba prieš pat karą Rusijoj buvo reorganizuota dalis artilerijos ir juros pabuklų fabrikų. Rusai į vokiečius taip pat šaudė pačių vokiečių gamybos patrankomis.

Krupas tiekė šarvus ir apginklavimą karo laivams visų šalių, nepaisydamas "priešas' ar 'draugas" ir vokiečių karo laivynas kiekvienose kautynėse juroj susidurdavo su šarvuočiais, pastatydintais pačių vokiečių ar pagal jų patentus.

Ginklų ir karo medžiagos gamyba bei prekyba buvo tokio "tarptautinio" pobudžio ne tiktai karo išvakarėse, bet ir visą karo laiką. Svarbias karo reikalams medžiagas: nikelį, varį ir šviną prancuzų ir anglų pramoninninkai karo metu pardavinėjo vokiečiams, o vokiečių kapitalistai rusams pardavinėjo geležies rudą. Žodžiu, kai tautos piovėsi ir skerdė viena kitą karo laukuose, nežinodamos, už ką, kariaujančių šalių kapitalistai gražiai ir draugiškai bendradarbiavo.

"Mirties pirkliams" karas buvo nebaisus. Karas jiems nešė milžinišką pelną. "Mirties pirkliams" buvo baisi taika. Kiekvieną kartą, kai tik pasklisdavo gandai apie taikos derybas karo fabrikų akcijų vertė krisdavo nuo 5 iki 40 nuoš. Taika "mirties pirklių" bizniui pranašavo galą.

Toki dalykai aprašomi šioj įdomioj knygoj. Knyga, nors neperseniausiai išleista, jau išversta į kelias svetimas kalbas.

Norwood, Mass

Lietuvis daktaras atidarė ofisą.

Dr. Anthony W. Gasson, kurs atidarė ofisą praktikai adresu 937 Washington St.

Pagaliau ir Norwoodiečiai susilaukėme lietuvio gydytojo. Pereitą savaitę čia pradėjo praktikuoti Dr. Anthony W. Gasson, kurs atidarė ofisą adresu 937 Washington st.

Dr. Antanas W. Gvazdikas (Gasson) yra South Bostone gimęs, augęs ir pradinius ir aukštesnius mokslus ėjęs. Jo tėvai, Antanas ir Marija Gvazdikai, ir dabar gyvena Dorchesteryje, Bostono priemiestyje.

Medicinos mokslą Dr. Gasson pradėjo siekti Tufts kolegijoje. Mokslą baigęs 1931 metais, jis iki šio laiko praktikavosi Middlessex ligoninėje, Šv. Šeimos ligoninėje, New Yorke, ir Bostono miesto ligoninėje. Baigęs praktikos mokslus, jis įstojo į Jungtinių Valstijų medikalį korpusą ir 15 mėnesių buvo vyriausiu gydytoju 191 kuopoje CCC stovykloje, Waterbury, Vermont.

Pagaliau pilnai pasiruošęs, Dr. Gasson nutarė tarnauti savo tautiečiams ir dirvą šiai tarnybai pasirinko musų miestelyje.

Mes džiaugiamės susilaukę savo tarpe lietuvį gydytoją ir pajėgą musų inteligentų eilėse. Kadangi Dr. Gasson yra rimtas gydytojas, malonaus ir darbštaus budo, tai mes daug iš jo laukiame ir linkime jam pasilikti musų tarpe kuoilgiausia.

—*Norwoodietis.*

Kenosha, Wis.

Kai kas apie SLA. 10 apskričio pikniką

Prieš įvyksiant SLA. 10 apskričio piknikui, kur tik ėjau, visur girdėjau kalbant apie pikniką. Tad ir aš jaučiau pareigą važiuoti į savo organizacijos parengimą ir pasimatyti su draugais ir pažįstamais.

Išstumiau geležinį arklį iš "stindalos" ir leidaus Racine linkui. Bet pirmiau atgaivinau nuvargusį dėl karščio kuną Michigan ežere.

Nenusivyliau nuvažiavęs. Piknike radau kaimynus ir kumus, o taipgi draugus, kurių nemačiau per desėtką metų. Pirmiausia pastebėjo mane veteranas C. Braze. Na, žinoma, pasisveikinome mudu lietuvišku bučkiu. O pirmas pasimatymas juk veda ir prie bufeto. Taigi sustojome prie bufeto, kur dirbo sušilę F. Jankauskas, F. Jurkus, S. Mockus ir J. Mačiulis. Pastarasis, nors ir šluostydamas prakaitą, tik žeria pinigus į cigarų dėžę ir žeria.

Kai išgėrėm gaivinančio alaus, tai gaspadinė, kuri ten pat darbavosi, pagamino skanų "hamburger". Pasisotinęs ėjau toliau pažiurėti, kas dedasi darže. Nagi žiuriu, ateina kumas F. Povilanskis. Jis tuoj pasiulo man pirkti pusę dolerio už penktuką. Kadangi buvau nusvilęs nagus Bishoffo tranzakcijose, tai nenorėjau jo siulomu stebuklu tikėti. Galų gale visgi daviau nikelį, tačiau pusdoleris man neteko, nes ratas negeroj vietoj sustojo.

Nubraukęs ašarą žinksniavau tolyn. Ogi matau sėdinčias po dideliuąžuolu p-nias E. Martin ir Povilanskienę, Yušką iš Milwaukee. Gi kai pratryniau akis geriau, tai pamačiau seniai nematytus Paukščius iš Grand Rapids, Mich., kurie leidžia atostogas musų apielinkėj. Aišku, negalėjau praleisti progos pasisveikinti su pp. Gigais iš Milwaukee, Jociais iš Racine ir kitais. Kenoshos gi piliečių buvo pilnas daržas. Kad visus juos suminėti, tai reikėtų jaučio skuros, o ne popieros lakšto.

Dar toliau eidamas pamačiau po medžiu sėdintį ir ką liudnai "dumojantį" H. Labanauską. Sakau jam: "Kas tau yra, žmogau? Juk atvykai į pikniką, tai kodėl neini šokti, pasirinkęs gražią panelę?

Jis, vyras, papurtė galvą ir tarė: "Blogai, Baltrau. Visi musų planai nuėjo po šimts peibalių. Kalbėtojo iš Chicagos nėra, nes adv. K. Gugis negalėjo atvažiuoti. Jo vietoj turėjo buti Dr. Montvidas, bet ir jo nėra. Ristikas Karabetzos išsinarino koją besirisdamas šeštadienį ir nepranešė iki kokių 15 minučių atgal. P-nas Swoboda irgi nebus, bet į jo vietą atsiųstas p. J. Harvey. Ir dabar šimtaprocentiniai į rankovę juokiasi."

Patariau Labanauskui nenusiminti perdaug, kadangi svečių, ypač kenoshiečių ir milwaukiečių, nuotaika yra gera. O kur dar waukeganiečiai! Tai tur but nereikės morgičiaus traukti, kaip kad buvo pranašaujama.

Turėjau malonumo, dėka J. Martino tarpininkystės, susipažinti su Racine miesto tarybos nariu J. Harvey, taipgi su Lulevičiu iš Chicagos, kurs užlaiko laidotuvių įstaigą, ir jo broliu, kurs Racine yra radio krautuvės savininkas. Teko susipažinti taipgi su pp. Gaigalais iš Kenosha, užeigos savininkais.

Po kiek laiko, matau, iš rytų pusės kyla dulkių stulpas. Pamaniau: tai dabar užteks piknikauti, nes tur but šerrifas veš mane į kalabuzę už pergreitą važiavimą manaja 1925 metų mašina.

Tačiau, kai privažiavo arčiau, tai pamačiau, kad atvyko laukiami chicagiečiai, Dr. A. Montvidas ir p. Čepukas. O kai dar kartą pažvelgiau, tai jau ir kaklaraištę pasitaisiau, ba pažinau p-les E. Mikužiutę ir seseris J. ir E. Rašinskaites. Nors ir klausiaus daktaro pasakojimo apie flat tire ir kaip jis mėgino nupieluoti minkštu pjuklu kietą geležį, bet mano galvoj mintys skrajojo kur kitur. Galų gale visgi pavedžiau svečius rengėjų globai, o pats nučjau žiurėti kaip jaunimas šoka, o vėliau — kaip milwaukiečiai nugalėjo kenoshiečius virvę traukdami. Tačiau tur but nė šalimonas neiširištų klausimą, kurie iššjo pergalėtojais. Vienintėlis išrišimas tai dar kartą persitikrinti.

Kai jau saulė pradėjo leistis, tada ir man prisiėjo atsisveikinti. Nes jeigu ima tris ar keturias valandas pasisveikinti, tai tiek pat turi imti laiko ir atsisveikinti. Tad apie 9 valandą apleidau daržą ir patraukiau namo, bet jau ne vienas, nes su savim turėjau sąkeleivę.

— **Reporterio pagelbininkas.**

Reikalaukite "NAUJIENAS" ant bile kampo, kur parduodami laikraščiai. Pardavėjas laikraščių bus gatavas Jums patarnauti. Jisai tenai stovi ne savo smagumui, bet Jusų patogumo delei.

PIRMYN
SHARPS and FLATS

Last Wednesday, "The World At A Glance" man diverted his readers with a few sentences of Stoical nature on happiness.

Let me tell you something that I know of happiness.

My friend Belrutstelas is a happy man, the only one I know.

He is married to a nagging, whining, toothaching woman. His big brood of brats fight, snarl, wear out twice as much clothing as they should, and keep Belrutstelas in a state of perpetual bankrupcy. He himself suffers from hyperacidity of the stomach, rheumatism, and a boss who daily frowns the intimation that he is soon to be fired.

Yet my friend Belrutstelas is a happy man, the only one I know.

I went to him and asked for his secret of happiness.

"There isn't any," he declared, "and there can't be any."

"Why not?" I asked in astonishment.

"Because," he droned, "the isn't any such thing as happiness. The fiction of happiness was created to keep idiots like you from comitting suicide. Yes, there are occasional illusions that fools call happiness. For a moment when you think you are in love. When you are drunk. Under the spell of a symphony well played. In getting converted "Methodistically." There's always another word for it. Exhiliration. Ecstacy. Contentment. Imbecility. And others. Long ago I learned that there is no such thing as happiness and quit worrying about it."

My friend Beltrutstelas is a happy man, the only one I know.

—sharps and flats—

NEAR MARQUETTE PARK
RELIGIO PASSIONATA

Warm, dustly streets
descend past gardens
to a cinema lagoon
beyond sun-tipped gates.

Voices of nuns,
each with a quaint fable,
babble in softly discordant bells
above their shrines.

Golden music of chimes,
thick and luscious
as wine sipped
on a cafe terrace.

In the dusk before the altar
A sister of Lietuva
in agony crouches
inarticulate.
One taper speaks
with a golden voice
in the darkness.

Wine:
strings cry music
old wood resounds
glass and ice tinkle.

Altar:
Vows kept
Passion bridled
Christ and chastity.

Moonlight is golden.
Moonlight is brazen.
Who whistles softly
beneath the window?
Who leans over
a low balcony?
Who whistles?,
Who leans?

The doorway is
darkly curtained.

Stars multiply in heaven
and sparkle in silver bubbles
to the lips of the moon.

Cool roads of ebon dust
Ascend past sleeping gardens
from an eerie lagoon
beyond lunar-tipped gates.

—sharps and flats—

DO YOU KNOW—
Who the armament kings of the world are?
Why they are most internationlly minded?
How they foment Wars and Sabotage Peace?
Why their plants were immune to gun-fire during war-time?
Who is the power behind Hitler?
How much it costs to kill a single man?
With what weapons the next war will be fought?
How an American was paid to sabotage to Disarmament Conference?
Why government ownership of munitions is no solution?

If not, then you should obtain and read 'Merchants of Death". It is a book that any individual with an iota of intelligence should grasp the full significance of and think about. It will help you to see behind the big headlines of the big journals. You will know what makes the contemporary scene go 'round and 'round.

—sharps and flats—
by
bunni.

L. Y. S. Courier

Here we are with details concerning our "Moon-light Beach Party" that is going to be held this Saturday,, August 17th, as decided at last Wednesday's meeting.

A truck will leave from 3259 So. Halsted St. at 8:30 in the evening. Second stop will be at 43rd and Western—8:45, third at 6919 South Talman —9:15 and the final stop at 103rd and State in Roseland at 9:30. From there we will go straight to the Calumet Park Beach where (we hope) the good old moon will be waiting for us with her ever beaming countenance. Bon fires will flicker and Wiener Wurst (hot dogs) will be roasted. Everyone is invited to take part in the fun that will await the guests. The price of the whole round trip, including the moon-shine (do not get me wrong —the shining moon) will amount to only twenty five cents, two bits or one quarter. In case of rain the party will be held a week later.

Be sure to come to the above designated places and in case the truck shall be a few minutes late; do not get impatient.

SOCIETY NEWS

Mr. and Mrs. Giovanni Munarin, of Chicago and Roseland, have just returned from a trip through Wisconsin and Northern Michigan, where they were intertained by their relatives in Ironwood, Mich. They brought back many colored and unique pebles from the shores of Lake Superior and ore from the mines (yours truly was also presented with some). Mr. and Mrs. Munarin, who claim to have had an excelent time, are now at the home of the parents of Mrs. Munarin, who was the former Miss Nancy Zlibinas. Both are officers of the LYS br. No. 2.

Mr. Stasys Yakas, like-wise returned from a trip abroad the freight trains, through the North Western States as far as Colorado. Mr. Yakas claims that the Swedes in South Dakota — speak funny— Mr. Yakas is a member of br. No. 3.

Miss Sofia Gilvidaitė, of branch No. 1, who is awaiting the arrival of either a new brother or sister during the end of this week, stated that she is anxiously looking forward to the coming year. It will be a "Leap Year" and she will propose to her "Big moment". Who might he be, Sophie? —XYZ

BIRUTĖ

Well folks, you just gotta keep on the move if you want to keep up with Birutė 'cause Birute is going places and doin' things in a big way.

Yes, we're planning another outing—a Beach Party at Beverly Shores, Ind. on Sunday, Aug. 25, 1935.

The last time we had a Beach Party very few people knew of the affair and when they heard about it after it was all over they were very disappointed because they missed a real "good time". Now all of you who read this tell your friends about it so that nobody will be left out this time. We're planning to make this affair a bigger and better one than the last (which was good) so if you want to really enjoy yourself on a small capital of six bits (75c) for a whole day just send your money order for 75c to Miss Mildred Butkus, 564 W. 18th St. before Wednesday Aug. 21, 1935. Please write whether you are going in your own car or not so that arrangements can be made for your transportation. If you are driving in your own car write whether you can take anyone else in your car.

Don't forget the date—Sunday, Aug. 25, 1935. Meet in front of Sandara Hall, 814 W. 33rd St. at 8 A. M. —Just Toots.

1st P. S. Come on all of you because we're going to have two (2) swell meals.

2nd P. S. Boys, it's supposed to be a secret so I'll tell you —there are going to be a couple of beautiful blond bathing beauties out there. Now you can't stay away, can you?

3rd P. S. Girls, someone just whispered in my ear that about a half dozen tall, dark 'n' hansome fellers are also included in the party. Hurry and send in your dough.

— T.

NORI BUT ARTISTEMIS

Frances and Virginia Paxton

Šitos dvi sesutės Frances ir Virginia Paxtoniutės iš New Yorko pabėgo į Hollywood norėdamos tapti muvių artistėmis. Jos sakosi, kad 127 vyrai prašė jų apsivesti, ir jų nuomone tas geriausia paliudija, kad jos yra tikros artistės.

Chicagos Draugijų, Kliubų Valdybos 1935 metams

LIETUVIŠKA TEATRALIŠKA DRAUGIJA NO. 1 Valdyba 1935 m.: Pirm. C. Stencel, 2539 West 43rd St., Chicago, Ill.; Pirm. pagelb. C. Chaplinskas, 3627 South Halsted St., Chicago, Ill.; Nut. rašt. F. Opulskas, 3218 So. Lime St., Chicago, Ill.; Fin. rašt. W. Zlabes, 740 E. 90th Pl., Chicago, Ill.; Kont. rašt. J. Razminas, 6101 So. Racine Ave., Chicago, Ill.; Kasier. glob. P. Martinkienė, 3441 So. Morgan St., Chicago, Ill.; Kas. pagelb. J. Yuškienienė, 2547 W. 45th St., Chicago, Ill.; Durų maršalka S. Žukauskas, 2515 W. 43rd St., Chicago, Ill.; Ligonių apek. K. Keturakienė, 525 E. Oakwood Blvd.; Kasierius J. Yuškienas, 2547 W. 45th St., Chicago, Ill.; Sudžia F. Ausra, 3439 So. Artesian Ave. Chicago, Ill.; Sudžios rašt. F. Žukauskas, 3314 So. Morgan Street, Chicago, Ill.; Korespondentas S. Wernis, 6804 So. Perry Avenue, Chicago, Ill.

LIETUVIŲ KEISTUČIO PAŠELPOS Kliubo valdyba 1935 metų: F. Jakavičia pirm., 2038 W. 40 St.; W. Buishas pirm. pagelb., 6818 So. Ashland Ave.; S. Narkis nut. rašt. 4353 S. Talman Ave.; W. Sharka fin. rašt., 4635 S. Washtenaw Ave.; H. Chaputė kont .rašt., 4403 S. Albany Ave.; B. Rudgalviutė, 5332 S. Long Ave., kasos globėja; K. Warnis kasierius, 3838 So. Kedzie Ave.; J. Žurlis teisių patarėjas, 4624 S. Francisco Ave.; Dr. T. Dundulis gydytojas, 4157 Archer Ave.; J. Bendokaitis korespondentas, 3116 S. Halsted St. Kliubo susirinkimai atsibuna kožną mėnesį kas pirma sekmadienį, 12 val. d. Juškos svetainėj, 2417 W. 43 St., nariais priimami vyrai ir moterys nuo 15 iki 45 metų amžiaus, del išrašymo galima kreiptis pas finansų rašt. Walter Sharka, 4635 S. Washtenaw Ave., Shicago, Ill.

LIETUVIŲ RYTINĖS ŽVAIGŽDĖS PAŠELPOS IR PASILINKSMINIMO KLIUBO valdyba 1935 m.: Ant. Walskis pirm., 3341 Evergreen Ave., tel. Belmont 7078; Izidor Daunis, pirm. pag., 2877 Claiborn Ave.; Mykolas Chepul, užrašų rašt., 3327 LeMoyne St.; Antanas Butvitis, kasos globėjas, 1825 Wabansia Ave.; Jonas Stalgaitis, marš., 2039 St. Paul Ave.; John Raila, 4339 Winnemac Ave; Base Ball manedžeris Bruno Roger.
Susirinkimai atsibuna kas pirma ketverga, 2038 North Ave., kliubhouzėj, 8 val. vakare.

HUMBOLDT PARK LIETUVIU POLITIKOS KLIUBO valdyba 1935 m., Anton Valskis pirm., 3341 Evergreen Ave., tel. Belmont 1448. John Kuprevičius, vice-pirm., Anton Lungevicz, nut. rašt., 1814 Wabansia Ave., tel. Humboldt 3254, Stanley Buneckis, fin. rašt. A. Zilius, kasierius, Tam Kubilius, maršalka.

GARFIELD PARK LIETUVIU VYRU ir MOTERU PAŠELPINIO KLIUBO valdyba 1935 metams: Geo. Medalinskas, pirm., 233 So. Central Ave.; J. Garadauskas, pim. pag., 3812 W. Monroe St.; M. Medalinskas, nut. rašt., 233 So. Central Ave.; Chas. Katala, fin. rašt., 4676 W. End Ave.; M. Kaziunas, ižd., 3508 Gundersin Ave., Berwyn, Ill.; V. Manikas, D. Bražas ir M. Davidonis — iždo globėjai; Dr. A. Davidonis, daktaras kvotėjas.
Susirinkimai atsibuna kožna antra nedėldieni — Lawler Hall, 3929 W. Madison St., 1 val. po pietų.

LIETUVIŲ ŽAGARIEČIŲ KLIUBO valdyba 1935 metams: P. Arlauskas pirm., 656 Belden Ave., A. Jenavičė pirm. pagelb., 3852 South California Ave., John Pukinskas nut. rašt., 7125 S. Washtenaw Ave., M. Meravičienė fin. rašt. 2539 W. 46 Pl., A. Ramašauskienė fin. pagelb., 1218 Independence Bl., Franciška Dvilaitis, kasierius, 1342 W. 48 Ave., Cicero, D. Radvilas maršalka, 712 W. 17 Pl., P. Arlauskas, J. Pukinskas kasos globėjai.
Susirinkimai yra laikomi kas mėnuo trečia nedėldieni 1 val. po piet Hollywood Inn svetainėj, 2417 West 43 Street.

LIETUVIŲ PILIEČIŲ BROLYBĖS KLUBO AMERIKOJ valdyba 1935 metams: A. Zalagenas ,pirmininkas, 7132 So. Racine Ave., Tel. Radcliffe 9399; K. Laucius vice-pirm., 3317 So. Lituanica Ave.; M. Batutis, nut. rašt., 2627 Gladys Ave., Tel. Van Buren 7361; P. Viršilas finansų rašt., 3415 So. Wallace St.; M. Alkimavičius iždininkas, 4804 So. Laflin St.; B. Viršilas kontrolės rašt., 3415 So Wallace St.; M. Norbutas ir K. Batutis iždo globėjai; J. Garbužas maršalka.

FRANCIŠKA GEDAMAVIČIUTĖ

Persiskyrė su šiuo pasauliu rugpiučio 13 diena, po 5 metų sunkios ligos 12:00 valanda po piet, 1935 m., sulaukus 23 m. amžiaus, gimus St. Charles, Illinois.

Paliko dideliame nuliudime motina Ona, po tėvais Jurgėlaitė, pačiusi iš Jurbanrko miestelio, tėva Antana, pačio iš Eržvilko kaimo, 2 seseris Genevieve ir Ona, broli Edvarda, 2 tetas Franciška Kondrotiene ir Josefa Mangiauskiene, dėdes ir daug kitu giminiu ir pažystamu.

Kunas pašarvotas randasi 2841 W. 38 St.

Laidotuvės ivyks subatoj rugpiučio 17 diena, 10:00 val. ryto iš namu į Šventos Onos parapijos bažnyčia, kurioje atsibus gedulingos pamaldos už velionės siela, o iš ten bus nulydėta į Šv. Kazimiero kapines.

Visi a. a. Franciškos Gedamavičiutės giminės, draugai ir pažystami esat nuoširdžiai kviečiami dalyvauti laidotuvėse ir suteikti jai paskutini patarnavima ir atsisveikinima.

Nuliudę liekame,
Motina, Tėvas Seserys,
Brolis, Tetos,
Dėdės ir Giminės.

Patarnauja laidotuviu direktoriius Stanley J. Mitchell.

METINĖS MIRTIES SUKAKTUVĖS

STEFANIJA MATEIKA

Persiskyrė su šiuo pasauliu 16 diena rugpiučio mėn. 1934 m., sulaukus 10 metų amžiaus, gimus Chicago, Ill.

Paliko dideliame nuliudime mylima motina Ona ir tėva Mykola ir gimines.

Liudnai atminčiai musu brangios dukrelės bus laikomos Šv. Mišios Gimimo Pan. Šv. ant 69 ir Washtenaw bažnyčioje 17 d. rugpiučio m. 1935 m. 7 val. ryto. Kviečiame visus gimines, draugus ir pažistamus atsilankyti i pamaldas.

Mes Tave Musu brangiausioji dukrele niekuomet neužmiršime. Tu pas mus jau nebesugriši, bet mes ankščiau ar vėliau pas Tave ateisime. Lauk mus ateinant!

Nuliudė lieka,
Motina ir Tėvas.

JOSEPHINE WOLBACK-KARECKI
staigia mirčia

Persiskyrė su šiuo pasauliu rugpiučio 14 diena, 7:30 valanda ryto 1935 m. sulaukus pusės amžiaus, gimus Lietuvoje.

Paliko dideliame nuliudime 1 sunu Walter Wolback, 1 dukteri Mrs. Helen Healy, broli, Louis Jagmin, broliene Matilda Jagminiene, 2 anukus, Patricia ir Rosemary Healy, ir gimines.

Kunas pašarvotas randasi Doty's Chapel 214 E. 115 St.

Laidotuvės ivyks subatoj rugpiučio 17 diena, 9:00 val. ryte iš koplyčios i Holy Rosery parapijos bažnyčia, kurioje atsibus gedulingos pamaldos už velionės siela, o iš ten bus nulydėta i Mount Olivet kapines.

Visi a. a. Josephine Wolback-Karecki's gimines, draugai ir pažistami esat nuoširdžiai kviečiami dalyvauti laidotuvėse ir suteikti jai paskutini patarnavima ir atsisveikinima. Nuliudė liekame,
Sunus, Duktė, Brolis,
Brolienė, Anukės,
ir Gimines.

Patarnauja laidotuviu direktorius F. Doty ir Sunus, Tel. Pullman 0119.

8:30 iš Ryto

Vėliausios žinios pateikiamos Naujienų kas antrą rytą Panedėly, Seredoj ir Pėtnyčioj iš radio stoties WGES, 1360 kilocycles. Girdėt visur 100 mylių aplink. Tukstančiai klausytojų niekad nepraleidžia šitų radio programų. Klausykitės ir jųs.

Apsigyvenk Mieste
LIETUVIŠKAME VIESBUTYJ
Arti prie ežero, knygyno, dailės muziejaus ir visų didmiesčio įstaigų.
švarus apšildyti kambariai, maudyklės ir shower. Nuo $1.50 iki $4.50 į savaitę. Valgis prie vietos kas nori.
South Central Hotel
JULIUS BASKIS, Sav.
1245 S. Michigan Av. Victory 4686

Pirmus Morgičius ant Real Estate
Defaulted ir Undefaulted
Perkame už Cash su Neperdideliu Atrokavimu. Duodame Collateral Paskolas.
Chapman and Co., Inc.
120 S. La Salle St.
Tel. Franklin 0576

Stop Itching Skin
Niežėjimo, Išbėrimų ir Dedervinės—Zemo greit palengvina skausmus nuo sušvelnina iritaciją nuo Eczemos, spuogų ir panašių odos nesveikumų. Per 25 metus Zemo vartojamas ir giriamas milijonų kaipo švarus ir saugus valstas prašalinimui odos iritacijų. Užgirtas Good Housekeeping Bureau. No. 4874. 35c, 60c, ir $1. Visi valstininkai užlaiko.
zemo
FOR SKIN IRRITATIONS

Didžiausis Išpardavimas
Gautų Atgal Automobilių Chicagoje
150 Automobilių Pasirinkimui
Dodge, 1932, sedan, kaip naujas, tik $295.00
Buick late, 1930, sedan, tik 110.00
Ford, 1934, sedan, kaip naujas, tik 365.00
Hupmobile, 1932, sedan, garantuotas, tik 285.00
Studebaker, 1931, Deluxe, tik 195.00
Chrysler, 1932, Leluxe sedan, tik 295.00
Essex, 1930, sedan, tik 45.00
Chrysler Coupe, tik 35.00
Ir daug kitu autmobilių nuo $25 ir brangesniu. Kiekvienas karas garantuotas 90 dienu ir galit pasivažinėti del bandymo 7 dienas. Jusų sena kara priimsim i mainus. Likusią sumą užmokėsit mažais mėnesiniais išmokėjimais. Atsiminkite, kad pas mus automobilių kainos yra pigiausios Chicagoje. Musų krautuvė yra atdara vakarais ir nedėliomis iki 9 val. vakaro.
G. M. Finance Corp.
2535 N. Crawford Ave.

SIUSKIT PER NAUJIENAS PINIGUS LIETUVON
To prašo Lietuvos žmonės ir taip pataria Lietuvos bankai

BLUE RIBBON'S LEADERHSHIP
The Blue Ribbon Malt has been the leader in the Malt field for years, and has outsold any other brand by millions of cans. The sales of this popular malt have so increased that today in is FARTHER AHEAD THAN EVER BEFORE. In fact, sales of Blue Ribbon Malt Extract exceed the combined sales of any four competing brands.
Pure Barley Malt is the only grain used in the manufacture of Blue Ribbon Malt and it is fully guaranteed to contain no substitutes, fillers or adulterants. Blue Ribbon is packed full 3 pounds to the can — the outstanding value in malt.

P. CONRAD
STUDIO
420 W. 63rd St.
Englewood 5883-5840
Dar gražiau, moderniškiau įrengta.

Crane Coal Co.
5332 S. Long Ave.
Tel. Republic 8402

Pocahontas mine run tonas $7.00

DUODAM PASKOLAS ANT MORGIČIŲ Lengvesniu Mokesčiu Negu Renda
Taupykit pinigus užtikrintoj vietoj, U. S. Government įstaigoj, F. S. and L. Ins. Corp. apdrausta kiekvienos ypatos iki $5,000.00.
STANDARD FEDERAL SAVINGS AND LOAN ASSOCIATION OF CHICAGO
Mokam dividendą kas 6 mėnesiai. Praeityje išmokėjom 4% o kurie moka mėnesinę — 5%.
2324 So. Leavitt Street
Telefonas CANAL 1679
JUSTIN MACKIEWICH, Prezidentas.

Gerkit ir Reikalaukit

Visose Alinėse Mutual Trijų Žvaigždžių Kentucky Bourbon ir Lietuviškos Degtinės

NATHAN KANTER
Mutual Liquor Co.
4707 So. Halsted St.
Tel. YARDS 0803

THE DAILY BUSINESS DIRECTORY
KASDIENINIS BIZNIO SĄRAŠAS
ALFABETO TVARKOJE

Šis skyrius yra vedamas tiksiu pagelbėti musų skaitytojams susirasti, kur galima nusipirkti įvairių paprastų ir nepaprastų daiktų, intaisų ir reikmenų. Jeigu iš telpančių čia skelbimų negalite susirasti ko jieškot, pašaukite Naujienas, Canal 8500, ir klauskite Biznio Patarėjo. Čia jųs gausite informaciją, jeigu tik jų bus galima gauti.

Čia susirasit ko tik jums reikia

LIGONINĖS HOSPITALS

SVEIKATOS KLINIKA
Tonsilai išimami vaikams $12.00
Palagas ligoninėje $45.00
Akušerija namuose $15.00
Medikalė egzaminacija $1.00
DOUGLAS PARK HOSPITAL
1900 S. Kedzie Ave.

STOGAI ROOFING

THE BRIDGEPORT ROOFING CO.
Ar jusų stogas reikalauja pataisymo? Pašaukite mus ir mes paskaisime kiek kaštuos pataisyti. Mes taipgi daromo visoki blikotystės darbo.
3216 So. Halsted Street.
Tel. VICtory 4965.

Moterų klubas rengia išvažiavimą

Brighton Parko Moterų Kliubas rengia draugišką išvažiavimą, su savo užkandžiais, Beverly Shores, Ind.

Vieta išvažiavimo pas J. A. Zabukus, prie Lake Shore County Road ir prie Michigan ežero. Pamatysite iškabą, kur išvažiavimas įvyks. Vieta gana graži; kurie buvote, tai žinote, o kurie nebuvote, tai malonėsite atsilankyti ir pamatyti. Vieta kiekvienam patiks, nes yra antras Hollywood. Tad ir Brighton Parko Moterų Kliubas pasirinko tą gamtos apdovanotą malonią vietą. Kuomet nuvažiuoji pasimaudyti, tai nesinori greit apleisti, nes ežero kalnuota pakrantė ir miškai viliote, vilioja.

Išvažiavimas įvyks nedėlioje, 18 d. rugpiučio. Įžangos nebus.

Kviečia skaitlingai publiką atsilankyti

— Rengimo Komisija.

A. Kuchinskas sugrįžo į savo rodhauzę

WILLOW SPRINGS. — Alex Kuchinskas, senas "Naujienų" skaitytojas ir remėjas, kurs praeitą pavasarį buvo išnuomavęs savo alinę p. F. Gedeminui iš South Chicagos, dabartiniu laiku vėl paėmė ją atgal iš p. Gedemino.

Reikalui esant visuomet surasite pp. Kuchinskų užeigą prie 82 gatvės ir Kean ave.

Drg. A. Kuchinskas dar įsirašė į Chicagos Lietuvių Drgiją. — *Senas Petras.*

Parvežė žuvų iš Minnesotos

Adv. A. A. Dobbs pagryžo į Chicagą, praleidęs smagias atostogas Minnesotoje. Matyt, jam gerai sekėsi atostogų metu žvejoti, nes parsivežė žuvų ir namo. —*Rep.*

Reporteris II gali pridėti, kad adv. A. A. Dobbs išbuvo atostogose 10 dienų. Vakarinėj daly Minnesotos, ten kur jis buvo nuvažiavęs yra daug ežerų. Laivukais reikėjo važiuoti, kol dasigavo iki vietos, kur galima sugauti žuvų.

Ne visus sykiu leidžia žuvauti, bet partijomis. Viena partija žuvauja vieną dieną, kita, kitą dieną. Jis su savo draugais žuvavo visą dieną. Bet užtai sugavo apie 200 svarų lydekų ir kitokių žuvų. Ledais apkrautas tas žuvis parsivežė Chicagon. Teko jų Narvidams, Kartanams ir dar kitiems. O jau gardumėlis tų žuvų,—valgai ir dar norisi daugiau valgyti.

Jis su savo draugais važiavo automobiliu į vieną pusę 15 valandų ir padarė 600 mylių. Kelionė buvo smagi. Oras ten vėsus ir butų sveika gyventi. Bet... Chicagoj sveikiau. —*Rep. II.*

A. Gulbinienė sugryžo iš atostogų

Prieš porą dienų gryžo Chicagon iš atostogų plačiai žinoma čikagietė, p-nia Anelė Gulbinienė. Ji su savo sunum Raymondu buvo išvykus į Pittsburgh'ą, Pa. Pavėšėjus keletą dienų pas gimines važiavo į Baltimorę ir Washingtoną.

Ponia A. Gulbinienė atlankius Washingtone daugelį žymių ir istorinių vietų ir įgyjus daug gražių įspudžių. Ir tais įspudžiais galbut trumpoj ateity ji pasidalins su "Naujienų" skaitytojais. Atostogų kelionėj p-nia Gulbinienė praleido suvirš porą savaičių.

—*Fb.*

Grand Opening Kingsbury Gardens

ROSELAND. — Rugpiučio 17 d. įvyksta atidarymas Kingsbury Gardens, 10314 S. Ashland avenue. P-nas A. Balchunas, kurs pirmiau užlaikė Strumilo svetainę prie 107 gatvės ir Indiana ave., dabartiniu laiku įrengė ir gražiai papuošė vietą, tai Kingsbury Gardens.

Šeštadienį įvyksta atidarymo puota. Bus skanųs užkandžiai, gros gera orkestra, linksminsis visi iki ankstyvo ryto.

— Senas Petras.

CHICAGOS ŽINIOS

Čia vėl bėda

P-lė Helen Blaha (kurios tikras vardas yra kitoks) jau prigyveno 18 metų ir sveria 175 svarus. Tai juk neblogai. Bet štai jos tėvas trečiadienio naktį parsimetė ją ant kelių ir plaštaku išvanojo tą vietą, kuri tarnauja sėdėjimui. Tai jau visai blogai.

Kodelgi tėvas taip pasielgė? Atsakymas: duktė perdaug vėlai sugrįžo namo iš teatro, kur buvo išėjusi su palydovu vyriškiu.

Tėvo plaštakas taip sugraudino Heleną, kad ji išėjo iš namų, atėjo ant Michigan ave. tilto, nusimovė čeverikus ir jau rengėsi šokti į upę. Pasipainiojo tačiau policininkas Arthur Eiberg ir nutarabanijo ją į policijos stotį. Jam mat pasirodė praktiškiau išklausyti visų bėdų išpažintį stoty, negu šokti į upę paskui merginą, kad išgelbėti ją nuo mirties.

Gembleriavimą prismaugė Chicagoj

Gembleriavimą, ypatingai vietas, kur priimama betai arklių lenktinėms, pastaruoju laiku Chicagos policija gan stipriai prismaugė. Pasirodo tačiau, kad gembleriavimas šiuo laiku šauniai išbujojo artimuose Chicagos miesteliuose Cook kautėje. Reiškia, anot to musų posakio, išvyk gamtą laukan per duris, tai ji sugrįš atgal per langą.

Eksplozija trobėsy sužaidė samdinį ir ugnėgesį

Kylo eksplozija Armstrong Paint and Warnish kompanijos trobėsy adresu 1318-42 Co. Kilbourne ave. Vienas darbininkas eksplozijoj sužeistas. Ugnegesis tapo sužeistas gesindamas gaisrą, kilusį del eksplozijos.

Vaikas parpuolė ant upės kranto, įkrito vandenin ir prigėrė

James Kolstad, 8 m., 6245 North Artesian ave., žaidė ant upės kranto prie Peterson kelio ir Lincoln avenue. Vaikas sugriuvo ir nuo stataus kranto įkritęs į vandenį paskendo.

Graborius užmuštas automobilio nelaimėj

Thomas H. Donohue, 2168 North California ave., graborius, važiavo savo karavanu iš laidotuvių. Prie Iowa gatvės ir 15-tos ave., Melrose Parke, į karavaną kirto automobilis, kurį vairavo James C, Macek, 1616 N. 15 ave., Melrose Park. Donohue tapo užmuštas.

Keturi sužeisti; vienas atrodo lietuvis

Trys policininkai skvado karu vijosi du vyrus. Taip policininkai, taip jų vejami vyrai važiavo 65 mylių valandoj greitumu. Besivydami policininkai iššovė apie 70 šuvių. Lenktinės pasibaigė, kai abu automobiliu atsimušė į lempų stulpą ties numeriu 8029 Ogden ave.

Sužeisti tapo policininkai Charles Moore, Edward Stanunas (atrodo, kad lietuvis) ir Joseph Mc Cabe. Vienas vejamų vyrų, butent George Livingston, 27 m., 3108 Warren ave., taipgi sužeitsas. Jo bendras pabėgo pėsčias. Vejamam kare rasta dvi vadinamos slot mašinos.

Atėmė $5.00; paliko $36

Du banditai paliepė daktarui David Lumbergui atiduoti jiems pinigus, kai jis rengėsi palikti savo karą garaže prie namų 863 N. Sacramento blvd. Kadangi daktaras perdaug nesiskubino banditų reikalavimų išpildyti, tai vienas įvedžių įkišo ranką į daktaro kišenę ir nutvėrė buvusią ten penkinę. Pelnę penkinę banditai nudumė savais keliais nė nepastebėję, kad kitose kišenėse daktaras turėjo dar $36.

Vis del moterų

Į Parkway viešbutį buvo pašaukti policininkai James Penny ir George Cleary. Čia jie nutvėrė žmogų lipusį aukštin kopečiomis įtaisytomis gelbėtis nuo gaisro. Nutverto žmogaus vardas pasirodė esąs Joseph A. Hathaway. Jo biznis — viršila akauntantų (auditorių) firmos adresu 19 So. La Salle st.

Pas jį rasta virvė ir keletas įnagių (tulšių). Klausinėjamas, kodel jis raičiojasi neparankiomis lipti aukštin kopečiomis, Hathaway paaiškino, kad jis norėjo palipti iki šešto viešbučio aukšto, o nuo čia nusileisti virve iki lango kambario, kuriame gyvena p-lė Ann Fergus. Ši mergina tarnavus pas jį ir jis norėjęs dar kartą ją pamatyti.

Pašaukta į policijos stotį mergina paaiškino, kad ji iš tikrųjų yra buvus Hathaway samdinė ir keletą kartų buvo išvažiavusi su Hathaway vakarieniauti. Tačiau, kai sužinojusi, kad Hathaway yra vedęs ir augina tris vaikus, ji liovėsi draugavus su juo ir pasitraukus iš darbo.

Kai Hathaway bylos nagrinėjimas ateis, tai policininkai sakosi reikalausią, kad daktarai ištirtų jo protą.

Tyrinėja politikieriaus nužudymą

Kenneth A. Morrison, Chicagos parkų distrikto komptroleriaus padėjėjas, rasta jo automobily nušautas. Kadangi jau ilgoką laiką Morrison darė patikrinimus knygų ryšy su valstybės gynėjo ofiso tyrinėjimais, tai kyla klausimas, ar kartais jo darbas nebuvo jo mirties priežastimi. Antrą vertus, yra nužiurima, kad Mirrison galėjo buti nužudytas del kokios nors moteriškės, nors jis ir buvo vedęs ir augino šeimyną.

Aštuoni areštuoti kaip plėšikai

Trečiadienio naktį tapo areštuoti 8 vyrai. Dviejų areštuotų vardus Melrose Parko policija pasakė. Juodu yra Mike Derrico ir George Bougadis. Areštuotieji yra nužiurimi kaip plėšikai padarę eilę holdapų rodhauzėse ir įrengtose laukuose kliubvietėse.

GRAND OPENING TAVERN
Subatoj August 17. Persikėlė nuo 3445 W. 16 St. į naują vietą 3231 West North Ave. Bus gera muzika ir užkandžiai. JOE BRATENIS.

PRANEŠIMAI

Draugijų Atydai

Visos draugijos, kliubai, ratteliai, kuopos rengia įvairius išvažiavimus, Kreipiasi į Naujienas, kad jų vieši išvažiavimai parengimai butų paskelbti Naujienose.

Tokių išvažiavimų pranešimai turi but apmokami po 70 centų už colį. Todėl prisiųsdami išvažiavimų pranešimus, pažymėkit, kiek užimti vietos laikraštyje.

Naujienose tik draugijų susirinkimai yra skelbiami dykai.

Tokios tvarkos draugijos malonės prisilaikyti.

Ar jau esi narju Chicagos Lietuvių Draugijos? Jeigu nesi, tai kodėl? Du tukstančiai lietuvių vyru ir moterų yra nariais šitos didelės pašalpos ir kulturos organizacijos — ateikit ir Tamstą į skaitlingos šeimynos narius.

Chicagos Lietuvių Draugijoje ligos pašalpa yra trijų skyrių: $6.00 savaitjje, $10.00 savaitjje ir $16.00 savaitjje. Mokestis 50c., $75. ir $1.25 mėnesyje. Extra mokesčių nėra, pomirtinės reikalams išmokama $250.00 iš Draugijos iždo.

Chicagos Lietuvių Draugija yra legalė organizacija Illinois valstijoje. Nariais priimami vyrai ir moteris nuo 15 iki 48 metų amžiaus.

Įsirašyt Draugijon galima per musų konkursantus arba malonėkite kreiptis tiesiai į Draugijos ofisą, panedėliais ir ketvergais ofisas atdaras visa dieną, o nedėldieniais tiktai nuo 9 ryto iki 1 po piet.

Chicagos Lietuvių Draugija,
1739 So. Halsted St.
("Naujienų" name — 2-ros lubos)

Lietuvos Duktery Draugija laikys savo susirinkimą šeštadieni rugpiučio 17 d. 7 val. vak. Mark White Parke paprastoj svet. Visos šios draugijos narės esate kviečiamos atsilankyti laiku, nes randasi daug svarbių reikalų, taipgi kurios dar nesugražinote išvažiavimo serijas, malonėkite ant šio susirinkimo atsiteisti. A. Dudonienė, nut. rašt.

Lietuvių Piliečių Brolybės Kliubo Amerikoj atsibus susirinkimas rugpiučio 18 d., 1935 m. Jono Garbuzo svetainėj, 3749 S. Halsted St. 1 val. po pietų prašom susirinkt į mitingą visus narius.

Vincentas Didžiulis, prot. rašt.

Amerikos Lietuvių Piliečių Kliubas 12 wardo laikys savo mėnesinį susirinkimą sekmadeinyje rugpiučio 18 d., 1 val. po piet K. Gramonto svet., 4535 So. Rockwell St. Nariai skaitlingai atsilankykit ir atsiveskit naujų narių.

Paul J. Petraitis, rašt.

CLASSIFIED ADS

Business Service
Biznio Patarnavimas

NAMU SAVININKU ATYDAI
Musų biuras suteiks patarimus namų savininkams reikale nesusipratimu su rendauninkais. Maža narinė mokestis. Atdara kasdien nuo 8 val. ryto iki 8 val. vak. Šventadieniais nuo 10 ryto iki piet.
LANDLORDS BUREAU OF CHICAGO Inkorporuotas
1642 West Division St.
Tel. Armitage 2951
Mes esame jau šiuo adresu virš 50 met.

UNIVERSAL STORAGE
V. BAGDONAS, Sav.
Local and Long Distance Furniture and Piano Moving
3406 S. Halsted Street
Phone Yards 3408

Furniture & Fixtures
Rakandai-Įtaisai

IŠPARDUODAME BARU FIKČERius, visokio didžio su Coil Baksais ir sinkom. Taipgi štoru fikčerius del bile kurio biznio įskaitant svarstykles, registerius ir ice baksus. Cach arba ant išmokėjimo. Pamatykite mus pirm negu pirksite kitur. S. E. SOSTHEIM & SONS. Store Fixtures, 1900 S. State St. CALumet 5269.

3 PĖDU riešutinė miegruimiui deska, taipgi šaudonmedžio typewriter'is ir plokščiu viršu deska. Nebrangiai. Beverly 7998.

Lost and Found
Rasta Pamesta

PRAPUOLĖ ar kas pagavo Boston Bull šunį Bridgeporte apie 34 ir Emerald — rudas su baltu snukiu ir kaklu. — Kas pamatys. Atlyginimas, prašome pranešti. 3423 S. Emerald Ave. Yards 2737.

Personal
Asmenų Ieško

IEŠKAU draugo apsivedimui nuo 40 metų iki 50 metų, be skirtumo pažvalgu. Esu našlė 37 metų. Gražiai atrodau — Linksmo budo. Taipogi dirbu. Naujienos, Box 309.

Help Wanted—Female
Darbininkių reikia

REIKIA patyrusių moterų prie sortavimo skudurų. 5205 S. State St. Kenwood 5109.

AEIKALINGA panelė baigusi Commercial Course in High School or Business Collage ir mokanti lietuviškai rašyti. Kreipkitės šeštadienį (Aug. 17) nuo 2:00 iki 5:00 P.M. — raštinen J. P. Varkala 3241 So. Halsted St.

CLASSIFIED ADS

Furnished Rooms

MARQUETTE PK. kambarys rendon, yra šiltas vanduo. Pavieniui arba poral. 7015 S. Washtenaw Ave.

RENDON kambarys pavieniui ar vedusiai poral. Su ar be valgio. Gera transportacija — 1 blokas nuo traukinių, 9436 S. May St. Tel. Cedarcrest 1036.

Furnished Rooms—Wanted
Ieško Kambario

PAVIENIS vyras ieško apšildomo, švaraus kambario Bridgeporto apielinkėj. Praneškit laišku 1739 So. Halsted St. Box No. 310.

Business Chances
Pardavimui Biznai

TAVERN pardavimui. Geriausia vieta Englewoode. Turi but parduota šia savaite.
6058 S. Morgan St.

BUČERNĖ ant pardavimo labai gero vietoj ant 63rd gatvės. Parduosiu labai pigiai. Atsišaukite
5512 S. Ashland Ave.

PARSIDUODA Shoe Repair Shop ir groseris; biznis geras ant biznievos gatvės. Visai pigiai. Priežastis — liga. 1735 W. 47 St.

BIZNIO PRAPERTĖ pardavimui Tavern, išdirbtas, prie 2 gatvekarių linijų, 2 augštų namas, 2 karų garadžas, beismentas. Nebrangiai.
601 Root Street

PARDAVIMUI arba rendon štoras tinkamas visokiam bizniui, taipgi ir kita namą turiu parduot, taipgi ir bučernė yra pardavimui. Biznis išdirbtas per daug metų, tiktai apgyventoj lietuvių kolionijoj Cicero, Ill. Priežasti pardavimo patirsite vietoj. Matykite savininką, 1304 So. 49th Ave., Cicero, Ill.

TAVERN pardavimui — Gerojo vietoje — visokių tautų apgyventa — Biznis gerai išdirbtas — Pigiai. 2707 N. Sawyer Ave. arti Milwaukee Ave.

PARSIDUODA groserně ir delicatessen — Visokių tautų apgyventa — Parduosiu nebrangiai. Priežasti pardavimo patirsite ant vietos.
Lafayette 0451

ROOMING MOUSE parsiduoda 18 kambarių — Visi kambariai išrenduoti — Labai gera vieta. Parduosiu pigiai. 17 W. Grand Ave.

NAŠLĖ parduoda cigaretų, cigarų ir ice cream krautuvę, su namu. Priežastis pardavimo — išvažiuoju į Lietuva. 1609 S. Halsted St.

Real Estate For Sale
Namai-Žemė Pardavimui

MAŽUTĖ FARMA IR LAISVĖ
$1 įmokėt $1 į savaitę
Isiseškit dykai į musų busą prie Western ir 111-kos gatvių, (kas valanda valandoj) ir nuvažiuokit pažiurėt pavyzdingos mažutės farmos. Ant mažutės farmos išsiauginsit daržovių ir galėsit laisvai gyvent. Atsiuskit savo adresą, gausit veltui knygele. Ateikit pažiurėt farmukės šiandien.
FRED J. WALSH CO.
134 N. LaSalle St.
Central 4327

UŽBAIGIMUI rokundos, turiu parduoti 2 flatų murini namą, 6-6 kambarių, 2 karu garažas, 630 W. 48 Pl. Kaina $1975 cash. Harrel, 1212 W. 63rd St. Phone Wentworth 1894.

PARDAVIMUI 5 kambarių murinis bungalow, lotas 40 pėdų, 2 karų garažas. Randasi netoli 76 St. ir Emerald Ave. Bargenas — $4250. Atsišaukite prie savininko.
7336 S. Emerald Ave.

PARDAVIMUI murinė bungalow, tinka mažai šeimynai. Randasi netoli Šv. Kazimiero akademijos. Labai pigiai.
6442 So. Maplewood Ave.

MODERNIŠKAS 7 kambarių bungalow, 9737 S. Peoria St., 50 pėdų lotas. Foreclouse bargenas $4500. Fred Bunker, 127 N. Dearborn Randolph 2447.

PARDAVIMUI bizniavas namas, karštu garu apšildomas, 4 ir 6 kambariai — garadžius 2 karam — Mortgičiaus nėra arba mainysiu ant bungalow arba 2 flatų — Namas randasi South Sidėj ant Halsted St. Atsišaukite
LAWRENCE
6141 S. Princeton Ave.
Tarp 11:00 ir 2:00 po piet
Agentai nereikalingi

PARSIDUODA foreclosure medinis namas 6kambarių ant 2 lotų apilinkėj 59 ir 63rd ir Kedzie Ave. Kaina $1,300, cash arba išmokėjimais Musų kainos yra pigiausios. — Kazys Urnikis. Atsiliepkite laišku tiktai. Adresuokite Chas. Urnich, 56 W. Washington St. Room 514.

FORECLOCURE BARGENAI — Murinis namas, 2—5 kambarių flatai, ir 3 kambarių flatas, apšildomas, 2 karų muro garažas, netoli 69 St. ir Western Ave. Kaina $6,500 cash $2,500, 11½ akrų žemės, 472 pėdų frontage ant Cicero Ave., netoli S. W. Highway ir 95th St., kaina $4,250. A. N. Masulis & Co., 6641 Western Ave.

ANT PARDAVIMO 4 pagyvenimų 4 kambarių kampinis namas. Steam Heat — Inner door beds — Parduosiu pigiai. Priežastis pardavimo liga. 1501 W. 65 St.

"Broli, ar gali man duoti Jaunų Minčių?"

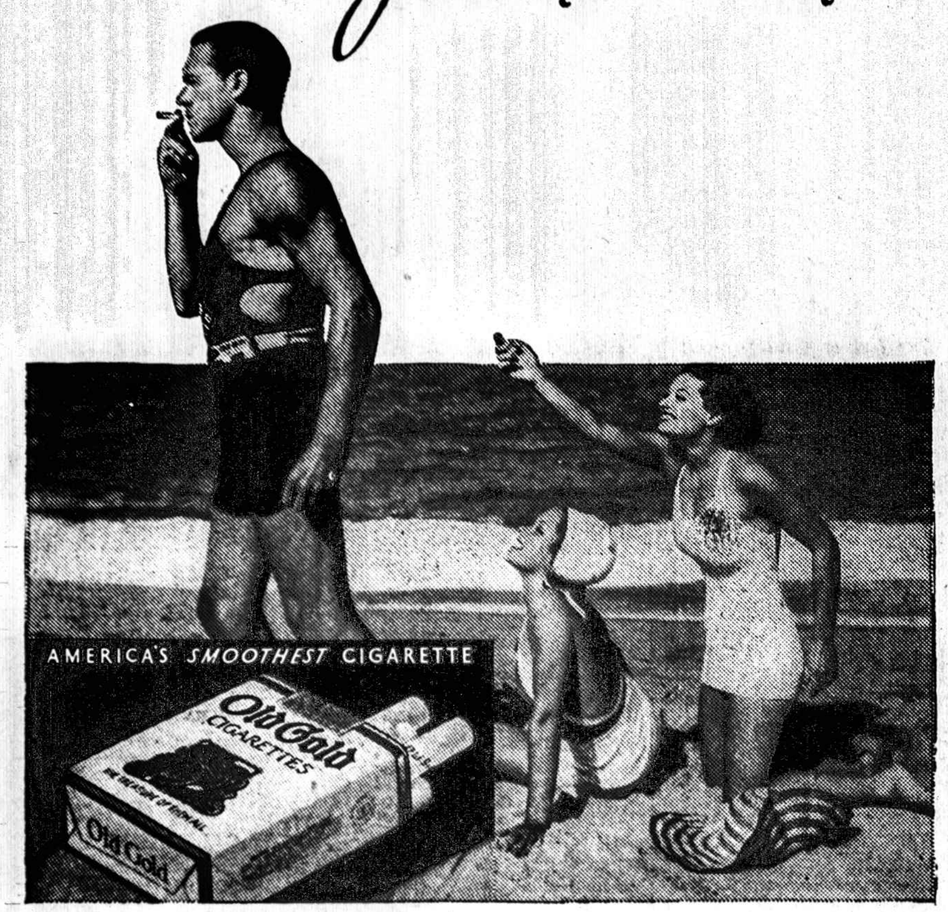

ŽMONIŲ KALBOJE "Jauni Modernistai" ir "Jaunos Mintys" reiškia Old Gold Cigaretai. Kokia to priežastis? Old Gold turi savyje specialį savo gerumą . . . draugišką, stimuliojantį gerumą. Jo tabakas rinktinis nežiurint kiek kainuoja, yra nepaprastai lengvas. Jis yra sendinamas extra ilgai . . . kad užtikrinus šaltumą ir malonų *stimuliojantį* rukymą.

© P. Lorillard Co., Inc.

Stimuliuoja . . . BET NIEKADOS NE ERZINA

JOHN P. EWALD
LOANS and INSURANCE
Jeigu reikalauji pinigų ant Pirmo Morgičio, arba apdraudos nuo ugnies, vėjo, etc., atsišauk:
840 West 33rd Street
TELEFONAS: YARds 2790 arba 2791.
KEISTUČIO SKOLINIMO IR BUDAVOJIMO B-VĖS
RAŠTINĖJE