The First and Greatest Lithuanian Daily in America
NAUJIENOS
THE LITHUANIAN DAILY NEWS
PUBLISHED BY THE LITHUANIAN NEWS PUB. CO., INC.
1739 South Halsted Street, Chicago, Illinois
Phone CANal 8500
Pirmas ir Didžiausias Lietuvių Dienraštis Amerikoje

NAUJIENOS
The Lithuanian Daily News

Entered as second-class matter March 7, 1914 at the Post Office at Chicago, Ill., under the Act of March 3, 1879

The First and Greatest Lithuanian Daily in America
NAUJIENOS
THE LITHUANIAN DAILY NEWS
PUBLISHED BY THE LITHUANIAN NEWS PUB. CO., INC.
1739 South Halsted Street, Chicago, Illinois
Phone CANal 8500
Pirmas ir Didžiausias Lietuvių Dienraštis Amerikoje

VOL. XXII | Kaina 3c | Chicago, Ill., Trečiadienis, Spalių-October 16 d., 1935 | No. 244

Ethiopų Moterys ir Vaikai Žusta Tukstančiais

Mussolini Siulo ir Atmeta Taiką

Italai vartoja nuodingas dujas ir dum-dum kulkas

Ogadeno fronte laukiama didelio mušio

Ethiopai jau pradeda gauti amunicijos

Italai išmušė 18,000 ethiopų

Tai daugiausia nekaltos aukos: vaikai ir moterys

LONDONAS, Anglijoj, spalio 15 d.— Londono laikraščio korespondentas gavo telefonu pranešimą, kad nuo subatos Ogadeno provincijoj italai užmušė 18,000 vietinių žmonių, mėtydami bombas ir šaudydami iš aeroplanų. Gazinės bombos taipgi buvo metomos.

Ethiopų generolas Nasibu irgi gavo pranešimų, kad italų bombos ir gazas išžudė ištisus kaimus. Atbėgę iš karo lauko žmonės pasakoja, kad italai žudo jų žmonas, motinas ir vaikus. Jie užmušė tukstančius nekariaujančių žmonių kaimuose.

Ethiopų kariautojai su senoviškais šautuvais bando atsimušti nuo italų. Italai jau nužygiavo gana tol Webe Shebeli upės kloniu, bet eidami tolyn vis daugiau sutinka pasipriešinimo iš ethiopų pusės. Ethiopai negali atsiginti nuo aeroplanų, ir todel bando sutikti italų kariuomenę, kad galėtų muštis veidas į veidą. Kur jiems tas pasiseka, tai italai labai nukenčia, nes ethiopai kariauja ant žut ar but.

Netoli Gerlogubi italai iš aeroplanų gana daug padarė nuostolių vienam generolo Nasibo pulkui.

Žydų giminė stoja už Ethiopiją

ADDIS ABABA, Ethiopijoj, spalio 15 d.—Falašos giminės žydai, kurių yra apie 75,000, stoja į kariuomenę ir nori kariauti prieš Italiją. Šitie žydai paprastai yra priešingi karui.

Čia valdžia pripažino, kad ethiopų vadas Gugsa perėjo italų pusėn. Gugsa tapo paskelbtas ethiopų tautos išdaviku. Ethiopai sako, kad Mussolini leidžia milionus papirkimui ethiopų viešpačių ir generolų.

ORAS

Chicagai ir apielinkei federalio oro biuras šiai dienai pranašauja:

Dalinai apsiniaukę. Šilčiau.

Vakar Chicagoje 12 val. temperatura buvo 59°.

Saulė teka 6:03, sėda 5:09.

Mussolini jau davė pasiulymą taikytis

Pusė Ethiopijos turi tekti Italijai, tokia jo salygų esmė

GENEVA, Šveicarijoj, spalio 15 d.— Mussolini jau viešai pasiulė savo taikos sąlygas.

Vakar Italijos ambasadorius Paryžiuje Vittoro Cerruti nuėjo pas Francijos premierą P. Lavalį ir išdėstė jam kokiomis sąlygomis Mussolini sustabdytų karą ir taikytųs.

Štai kokios yra Mussolinio sąlygos:

1. Mušių paliaubos butų paskelbtos tuojau ir armijos pasiliktų ten, kur jos dabar yra.

2. Italia turi gauti visą Ogadeno provinciją su Hararo miestu ir juostą žemės toliau į šiaurę, idant suvienijus italų Eritrėją su italų somalių žeme. Per tą žemę italai nutiestų geležinkelį.

3. Tigro provincija turi buti įsteigta kaipo atskira karalystė su tokiu karalium, kurs klausys Italijos.

4. Kadangi tautų sąjunga plianavo ekonomišką pagelbą Ethiopijai, tai kad tą pagelbą ir duotų Ethiopijai kartu it toms jos dalims, kurios teks Italijai.

5. Ethiopijai Anglija turi duoti Zeilos portą, kurs randasi Anglijos somalių žemėje.

Kaip tik Cerruti išėjo, premieras Laval tuoj pasišaukė Anglijos pasiutinį Clerką ir išdėstė jam Mussolinio pasiulymą. Clerkas pasakė, kad jis praneš apie tai savo valdžiai, bet pridurė, kad kažin ar iš to kas išeis.

Anglija be abejo tokiam planui priešinsis, ir prieš pradėsiant taikos kalbas reikalaus, kad italai pirmiausia pasitrauktų iš Ethiopijos.

Anglija dabar rupinasi kuogreičiausia sustabdyti gazolino pristatymą Italijai. Tuo reikalu yra vedamos tarybos su didžiausiais gazolino trustais, o taipgi su Rusija. Nors Italija dar turi gazolino, bet jeigu ne gaus daugiau pirkti, tai greit Italijos aeroplanai, tankos, motorai paliks be jokios vertės.

Nepasitiki Francija

LONDONAS, sp. 15. d.—Anglai labai nepatenkinti Francija. Francijos politikieriai tik kalba, bet bausti Italijos visai nesirengia. Jie yra pilni visokių išsisukinėjimų.

Karo Žinios

Italai vartoja visas karo baisenybių įmones, nuodingus gazus ir dum-dum kulkas.

18,000 nekaltų žmonių, moterų ir vaikų, išžudyta Ogadeno provincijoj.

Ethiopai pradeda gauti naujos amunicijos, bet visi jų pulkai dar tebešaudo iš senoviškų šautuvų.

Anglija stengiasi sustabdyti pristatymą gazolino Italijai.

Ar tai Mussolini Lavaliui ar tai Laval Mussoliniui pasiuntė taikos sąlygas, sulyg kurių Italija gautų dvi dideles Ethiopijos provincijas.

Francija išsisukinėja nuo baudimo Italijos, ir tas pykina Angliją.

Sako, kad tai pats Lavalis pasiulęs taikos sąlygas

RYMAS, Italijoj, spalio 15 d. — Čia patirta, kad Francijos premieras Pierre Laval pasiulė Mussoliniui taikos sąlygas karui užbaigti.

Laval siulo pavesti Italijai tas Ethiopijos dalis, kurios prisidėjo prie Ethiopijos per paskutinius 50 metų. Taikos tarybose turėsią dalyvauti Anglija, Francija ir Italija.

Tečiaus pareikšta, kad Italija arba Mussolini visai šaltai atsinešė į tokį Lavalio taikos siulymą.

Italai vartoja dum-dum kulkas

HARAR, Ethiopijoj, spalio 15 d.—Raudonojo Kryžiaus daktaras R. H. Hockman iš Wheatono, Ill., turi įrodymų, kad italai šaudydami iš kulkosvaidžių vartoja dum-dum kulkas. Jis tą neabejotinai patyrė, egzaminuodamas sužeistus ethiopų kareivius. Įrodymo fotografijos pasiųstos Addis Ababon.

(Dum-dum kulkos yra kulkos su minkštais snapais, kurie pradeda skėstis kada įeina į žmogaus kuną. Hagos tarptautinė sutartis 1899 metais uždraudė dum-dum kulkų vartojimą).

HARAR, Ethiopijoj, spalio 15 d.—Dedžazmačas (generolas) Nasibu rengia 150,000 kareivių užpuolimui italų, kurie eina nuo somalių žemės italų generolo Rodolfo Groziani komandoje.

Italai tikrai vartoja gazines bombas. Pulkininkas Ambay čia atvežė 100 svarų gazinę bombą, kurią italai metė į ethiopus.

JIE GINA ETHIOPIJĄ

Neturi jie puošnių uniformų, neturi jie batų kojoms, bet ethiopiečiai kareiviai drąsiai stoja kovon su italais, pasiryžę mirti už savo kraštą. Paveikslas parodo kaip tie kareiviai atrodo.

Amunicija vežama Ethiopijon

RYMAS, spalio 15 d. —Italijos laikraščių korespondentai pranešė iš Djibouti, kad labai daug ginklų ir karo medžiagos pradėjo eiti Ethiopijon po to, kaip Anglija nuėmė embargo nuo Ethiopijos. Maži laivai pilni amunicijos pradėjo suplaukti į Djibouti portą. Tik ką atplaukė du laivai ir atvežė keturius šarvuotus automobilius ir šešis aeroplanus. Amunicija yra siunčiama Jijigon per Berberą, kuri randasi anglų somalių žemėje.

Ethiopai atkirto italus

Djibouti, Francijos Somalių žemėje, spalio 15 d. —Ethiopijos pulkai užėjo italams iš užpakalio Eritrejoj į šiaurę nuo Francijos Somalių žemės ir atkirto juos nuo jų bazos. Tai tie italų pulkai, kurie įsiveržė Ethiopijon į tyrus ties kalnu Mussa Ali.

Rado baloje negyvą dingusį milionierių

NYACK, N. Y., spalio 15 d. —Senas milionierius Charles D. Towt, 76 metų amžiaus, buvo prapuolęs nuo gegužės mėnesio. Šiandien jo kunas buvo surastas baloje netoli nuo West Nyack. Policija mano, kad jis buvo užmuštas. Gegužės mėnesy vieną dieną jis išėjo į miškus pasivaikščiot ir nebesugryžo.

Republikonai melais niekina prezidentą Rooseveltą

Didžiuma Amerikos dienraščių yra republikonų rankose.

Chicagos amerikoniški dienraščiai visi, išskyrus vieną, yra arba republikoniški arba priešingi prezidentui Rooseveltui.

Šiuo laiku jie visi, kaip susitarę, vis daugiau ir daugiau užsipuola ant Roosevelto ir jo administracijos.

Gerokas trečdalis visų jų telpamų raštų yra vien pliovonės prieš prezidentą Rooseveltą. O prie to visos žinios apie valdžios darbus yra tyčia iškraipytos.

Hearstas, šmeiždamas Rooseveltą, rašo pajieškojimus žmogaus, kurs tiktų į prezidentus ir galėtų sumušti Rooseveltą.

"Daily News" leidėjas Knox atsako Hearstui, kad ne kas kitas, kaip pats Knox galės sumušti Rooseveltą. Ponas Knox siulo savo kandidaturą į prezidentus republikonams.

"Tribune" stumia į prieki prezidento Roosevelto giminaitį pulkininką Theodorą Rooseveltą, kurs iš paskutiniųjų plusta prezidentą ir gal tikisi buti kandidatu prieš jį.

Republikonų užmetimai prezidentui Rooseveltui išreiškia tiktai kapitalistų įtužimą prieš Rooseveltą už sumažinimą jų begalinės sauvalės. Vienok republikonai tą vengia sakyti.

Kad apdumti žmonėms akis, jie štai ką užmeta Rooseveltui:

kad jis buk laužo Amerikos konstituciją (kas yra melas);

kad jis pasidaręs diktatorium (kas yra absurdas);

kad jo valdžia baisiai daug išleidžia pinigų (bet tie pinigai yra išleidžiami žmonių gerovės pakėlimui);

kad jis pakėlė taksus (bet taksai pakelti tik didžturčiams ir tai dar toli gražu neužtektinai, nes, pavyzdžiui, Anglijoj didžturčiai moka šimtą sykių daugiau taksų negu Amerikos didžturčiai).

Vyriausias Teismas spręs apie AAA

WASHINGTON, D. C., spalio 14 d—Vyriausias teismas neužilgo ketina svarstyti bylas, kurios paliečia klausimą, ar Agrikulturos Atstatymo Aktas (AAA) ir Tennessee klonio valdymas nėra priešingi Amerikos konstitucijai. Tos bylos jau buvo svarstytos Apeliacijų teismo, kurs pripažino, kad paminėti du aktai yra konstitucijiniai. Jeigu Vyriausias teismas pripažintų AAA ir Tennessee klonio valdymo aktus nekonstituciniais, tai tuo butų suteiktas dar vienas smugis prezidento Roosevelto Naujai Dalybai iš atžagareivių pusės.

Roosevelto priešai republikonai su nekantrumu laukia, kad Vyriausias Teismas nuspręstų taip, kaip jiems patinka.

Sušaudyti Salvadoro maištininkai

PANAMA CITY, spalio 14 d.—Čia nedėlios rytą tapo sušaudyti 26 suokalbininkai, kurie buk kėsinosi nuverst El Salvadoro valdžią. Prezidentas Maximiliano Hernaudez Martinez yra saugomas kareivių po to, kaip buvo padarytas pasikėsinimas ant jo gyvasties.

Liberalai laimėjo rinkimus Kanadoj

Nauju premieru bus King. Valdžia pirmiausia riš bedarbės klausimą

OTTAWA, Ontario, Kanadoj, spalio 15 d.— Kanados liberalai nugalėjo konservatorius visuotinuose rinkimuose vakar. Pastarais penkiais metais Kanadą valdė konservatoriai, kuriais vadovavo premieras Richard B. Bennett. Nugalėtojų liberalų vadas yra William Lyon Mackenzie King. Bennettas dar tapo išrinktas, bet dvylika jo kabineto narių buvo sumušti. Iš 245 parliamento vietų liberalai laimėjo 172.

Rinkimuose dalyvavo dar dvi partijos: rekonstrukcionistai ir socialio kredito partija. Rekonstrukcionistai išrinko tik vieną narį, bet socialio kredito partija laimėjo 17 vietų. Buvo taipgi išrinktas vienas atstovas nuo Farme Labor partijos.

Bėgyje dviejų savaičių premieras Bennett rezignuos, ir tuomet Kanados generalis gubernatorius Lordas Tweedsmuir pakvies Mackenzie Kingą, kad sudarytų naują Kanados valdžią.

Pirmutinis naujos valdžios uždavinys bus rasti užsiėmimą Kanados bedarbiams, kurių Kanadoj esama 500,000. Mackenzie King stovi už muitų panaikinimą.

Vokietija mokės didžiausią muitą Amerikai

WASHINGTON, D. C., spalio 14 d.— Šiandien pasibaigė dešimties metų prekybos sutartis tarp Amerikos ir Vokietijos. Amerika su Vokietija nebegalėjo išnaujo tinkamai susitarti. Tame kalta buvo Hitlerio savotiška politika. Hitleris nenorėjo daryti jokių nusileidimų Amerikai.

Užtai nuo šios dienos ant Vokietijos tavorų įvežamų Amerikon bus uždėti augščiausi muitai. Vokietijos tavorai bus apdėti augštesniais muitais negu kokios kitos šalies. Svarbiausi dalykai įvežami Amerikon iš Vokietijos yra stiklas, cementas, granitas, išakijus geležis, beringai, pielos, kišeniniai peilukai, kelios rušys statybinio plieno ir geležies, popiera ir švyturių lensai.

Už dienos taupymo įamžinimą

Chicagoje laikraščio Trbune iniciativa pradėta agituoti už tai, kad vasarinis dienos "taupymas" butų paliktas ir žiemai. Jeigu tas butų padaryta, tai Chicagoje turėtume tą patį laiką, kaip ir New Yorke. New Yorko laiką jau turi Detroitas, tai sako, kadel ne Chicaga. Klausimas jau atsidurė pas aldermanus, bet aldermanai sako laiko nemainysią be žmonių pritarimo.

KORESPONDENCIJOS

Adv. Bagočius, Mažiukna kalbės Brooklyne

BROOKLYN, N. Y. — Vietos SLA. 38 kp. rengia labai svarbias prakalbas, kuriose kalbės SLA. prezidentas adv. F. J. Bagočius, Vice-Prez. Mažiukna ir "Tėvynės" redaktorius S. Vitaitis. Pirmieji du kalbės apie SLA. reikalus, o Vitaitis kalbės apie Kaune įvykusį Pasaulio Lietuvių Kongresą.

Prakalbos įvyks penktadienio vakare, spalio 18 d., L. A. P. Kliube, 80 Union Ave., Brooklyn. Įžanga 10c.

Kadangi SLA. yra didžiausia lietuvių organizacija Amerikoje, todel svarbu apie jos reikalus žinoti kiekvienam Amerikos lietuviui. Įdomu bus sužinoti ir apie Kaune įvykusį kongresą iš vieno to kongreso delegatų. Tad visi ir kviečiami į šias prakalbas atsilankyti. — *Kom.*

BENDROS SRIOVIŲ PRAKALBOS BROOKLYNE

Socialistai, komunistai, sklokininkai ir Tysliava suruošė bendras prakalbas Klaipėdos klausimu. Klerikalai ir tautininkai pabėgo iš "bendro fronto".

BROOKLYN, N. Y. — Pas mus įvyko istoriškas įvykis. Tai keturių sriovių prakalbos Klaipėdos ir Lietuvos laisvės klausimais. Jos įvyko spalio 10 d., Amalgamated Temple svetainėje ir pavyko taip, kaip nebuvo tikėtasi.

Prakalbos rengta visų sriovių susitarimu. Išpradžių pasitarimuose dalyvavo visos lietuvių sriovės. Bet prieš pat prakalbas iš sudaryto "bendro fronto" pasitraukė klerikalų vadai, o vėliau juos pasekė ir tautininkai iš "Vienybės" štabo. Tečiaus prakalbose vistiek dalyvavo "Vienybės" redaktorius Tysliava.

Prakalbų dieną erdvi svetainė pilna žmonių. Galėjo buti apie 1,200 žmonių.

Štai apie 8 val. sulipa į estradą visi šio vakaro kalbėtojai ir susėda vieni greta kitų: jaunas moksleivis Keistutis Michelsonas, LSS. 19 kp. atstovas; po jo pasilipo plonas kaip smilga vyras, tai "Vienybės" redaktorius Tysliava; greta jo atsisėdo diktas, apiplykis, žilstąs Leonas Pruseika, "Naujosios Gadynės" redaktorius; greta gi jo — vidutinio ugio Antanas Bimba, "Laisvės" redaktorius ir vyriausias komunistų komisaras. Greta gi jų atsisėda LSS. narys, d. Glaveskas, prakalbų pirmininkas. Visi jie yra buvę griežti priešininkai, vieni kitus aštriai kovoję ir nemažai vienas ant kito tulžies išlieję, išėmus jaunąjį moksleivį Keistutį Michelsoną, kuris dar mažai yra dalyvavęs musų partiniuose kivirčuose.

Susirinkimą atidaro komunistas Siurba, kuris aiškina, kad šios bendros prakalbos yra pasekmė komunistų šaukto Clevelande seimo. Jis taip jau primena, kad katalikų sriovė pasitraukė, nepritardama bendrai rezoliucijai prieš Hitlerį. Katalikus gi pasekė tautininkai, nes sutartoj rezoliucijoj smerkiamas yra Lietuvos prezidentas Smetona ir reikalaujama atsteigimo Lietuvoj civilių laisvių. Tad pasiliko tik komunistai, sklokininkai, socialistai ir šiaip atskiri žmonės.

Pasakęs įžanginę kalbą, Siurba perduoda susirinkimą vesti pirmininkui d. Glaveskui, darbščiam ir energingam socialistų ir darbininkų darbuotojui.

Glaveskas pasakęs trumpą, bet turiningą įžanginę kalbą pristato kalbėti socialistų atstovą, jaunąjį moksleivį Keistutį Michelsoną.

Jaunas kalbėtojas yra drąsus ir energingas, jau gana plačiai pasižymėjęs savo veikimu. Publika jį pasveikina karštais aplodismentais.

Jis pradeda kalbą dar nuo karo laikų, kaip Vilniujje tvėrėsi Lietuvių Taryba, kaip ji Vilniujje paskelbė Lietuvos Nepriklausomybę, perskaito vardus pasirašiusiųjų po Lietuvos Nepriklausomybės deklaracija ir paskui priėjina prie Klaipėdos. Plačiai apibudina Klaipėdos istoriškąją pusę, dabartinį padėtį tame krašte ir aiškina kodėl lietuviams dar niekad nepasisekė laimėti Klaipėdos krašto rinkimus. Primena, kad šioj valandoj yra labai reikalinga Lietuvai moralinė ir finansinė pagelba. Bet nuoširdžios moralinės visų jos išeivių paramos Lietuva gali tikėtis tik tada, kad pasitraukks Smetona ir bus atsteigta Lietuvoje pilna laisvė ir pačių žmonių išrinktas Seimas.

Po jo kalbėjo Pruseika. Jis priminė kaip Mussolini dabar bombomis, nuodingomis dujomis, kulkomis ir kardais neša katalikiškąją "civilizaciją" į Afriką. To paties gali susilaukti ir Lietuva, nes Hitleris taikosi pasigrobti visą Lietuvą. Kad apginti Lietuvą reikalinga yra didžiausia vienybė, drąsa ir griežtumas. Bet katalikai nuo tos vienybės pabėgo; pabėgo ir tautininkai. Katalikai gal tikisi, kad juos apsaugos maldos, o tautininkai esą gal pasitiki samanotomis bakužėmis. Bet Hitleris poterių nebos, o ir tas samanotas bakužes pavers pelenais. Tik visų lietuvių vienybė gali apginti Lietuvą, kaip kad vienybės laikydamies lietuviai prieš šimečius įstengė apsiginti nuo kryžiokų. Bet tokia vienybė bus galima tik kada Lietuva atsteigs civiles laisves visiems savo piliečiams.

Pertraukoje renkamos aukos padengimui prakalbų rengimo lėšų.

Po pertraukos "Aido" choras sudainuoja tris daineles ir pristatomas kalbėti Tysliava. Kalba jis labai poetiškai, bandydamas mažinti Hitlerio pavojų ir reikšdamas viltį, kad kaip Lietuva nugalėjo kitus priešininkus, taip nugalės ir Hitlerį. Lietuva esą pergyveno juodąjį marą, pergyveno Napoleoną, lenkmetį, baudžiavą, pergyveno didįjį karą, taip pergyvens ir Hitlerį. Tysliava pasisakė netikys į tokią demokratiją, kokios reikalavo kiti kalbėtojai, nes jeigu tokia demokratija butų ilgiau pasilaikiusi Lietuvoj, tai Lietuva butų atitekusi rusams ir joje butų buvusi įvesta sovietų diktatura. Komunistai gi čia neatėjo ginti Lietuvą, nes jie niekad Lietuvos draugais ir nebuvo, bet jie nori pasitarnauti tik Rusijai. O Hitlerio suktas kryžius nenugalės Lietuvos.

Kalba Bimba. Kalba apie sriovių vienybę ir apgailestauja, kad nėra čia katalikų ir tautininkų. Jis taipjau kalba apie Hitlerio pavojų, didelę Vokietijos karinę mašiną ir armiją, kuri taikosi užkariauti visą Pabaltįjį. Tvirtina, kad Lietuvos valdžia yra tokia pat kruvina, kaip Mussolini ir rodo neva laišką iš Lietuvos, kad kur ten nušovę tris "darbo žmonių kovotojus", tai esą naktimis žmones pasodiną ant jų kapo gėles, tai ant rytojaus jas sunaikiną policininkai. Tai esą tas parodo, kad Smetonos valdžia yra tokia pat kruvina, kaip Hitlerio valdžia.

Po Bimbos kalbos pirmininkas Glaveskas perskaito bendrą rezoliuciją. Prieš ją balsuoja tik Grikštas, Puidokas ir viena moteris. Aukų surinkta $56.16, tad pasidarys apie $5 deficito, kurį teks padengti rengėjams.

—o—

Spalio 18 d. pas mus kalbės adv. F. J. Bagočius, Mažiukna ir Vitaitis. Prakalbos bus Piliečių Kliubo svetainėje, 80 Union Ave.

—*Frank Lavinskas.*

BROOKLYN, N. Y.

REZOLIUCIJA

dėl Hitlerio pasikėsinimo prieš Klaipėdą ir Lietuvą ir Lietuvos žmonių civilių laisvių

Kadangi pastaruoju laiku Vokietijos hitlerininkai pradėjo atvirai grumoti smurtišku užgrobimu Klaipėdos ir įvedimu ten hitlerinio barbarizmo, ir

Kadangi šitie Hitlerinės Vokietijos žygiai taip pat grumoja pačiai Lietuvos ir kitų Pabaltijos mažų tautų nepriklausomybei ir neišvengiamai veda prie naujo pasaulinio karo, todel

Mes, Brooklyno lietuviai, įvairių pažiurų ir sroviu, masiniame susirinkime, skaičiuje virš tukstančio, spalio 10 d., 1935 m., Amalgamated Temple Svetainėje, 21 Arion Place, kuri susaukė bendromis spėkomis Brooklyno ir Apylinkės Lietuvių Organizacijų Veikimo Komitetas, Lietuvių Socialistų Sąjungos 19 kuopa, Lietuvių Darbininkų Draugija ir Brooklyno Lietuvių Komunistų Frakcija, griežtai protestuojame prieš tuos Hitlerio ir jo valdžios piešikiškus pasimojimus; pasmerkiame hitlerininkus kaipo naujo karo ruošėjus; šaukiame Vokietijos žmones priešintis Hitlerio rengiamai baisiai katastrofai; stojame už Klaipėdą *status quo*, ir pasižadame visais mums galimais budais kovoti prieš bile kokius hitlerininkų pasikėsinimus ant Klaipėdos bei ant Lietuvos nepriklausomybės; ir, toliau,

Kadangi patsai šunkiausias Lietuvos nepriklausomybės apgynimo ir Hitlerio rankų atmusimo nuo Klaipėdos darbas gula ant pačios Lietuvos ir Klaipėdos žmonių, ir

Kadangi mes esame įsitikinę, kad demokratinė santvarka Lietuvoje butų tinkamesnė už dabartinę ne tik pagerinimui vidaus reikalų, pirmoj vietoj dirbančiųjų sluoksnių buklės, bet taip pat sujungimui Lietuvos gyventojų apsigynimo spėkų prieš hitlerinės Vokietijos pasimojimus, todel

Mes reikalaujame Lietuvos žmonėms pilnų civilių-demokratinių laisvių, tai yra, mes reikalaujame sušaukimo slaptu ir visuotinu balsavimu išrinkto seimo ir sudarymo tuo pat budu savivaldybių.

J. Glaveskas,
Susirinkimo pirmininkas,

Kenosha, Wis.

Pavėluotas atitaisymas "klaidų."

"Naujienose" rugs. 19 d. tilpo ne visai tikslus Stanislovo Seklinsko vestuvių aprašymas.

Pirmas netikslumas: tai buvo Stanislovo Seklinsko vestuvės, o ne Juozo—Juozas yra jaunojo tėvas.

Antra. Ne p-ia Utulienė maistą gamino, bet buvo dvi pasamdytos šeimininkės, — ponios Balčaitienė ir Dapkienė. Maistą gi prisiuntė jaunavedės tėvai, p. p. Vasiliauskai iš Hart, Mich. Gėrimai ir visos kitos išlaidos buvo Stanislovo Seklinsko. Bartenderis irgi buvo samdytas — Kaz. Vaičeliunas. O ponia Untulienė tik pagelbėjo valgius nešti į stalą, kaip ir kitos jaunavedės tetos.

Tai tuomi ir atitaisau visus netikslumus. Čia labai apsilenkta su tiesa. Pirma patirkite teisingai, o tik paskui rašykite. — *Giminė.*

AKUŠERĖS

Mrs. Anelia K. Jarusz

Physical Therapy and Midwife
6630 S. Western Ave., 2nd floor
Hemlock 9252
Patarnauju prie gimdymo namuose ar ligoninėse, duodu massage electric treatment ir magnetic blankets ir tt. Moterims ir merginoms patarimai dovanai.

MALEVOS

Likusios nuo bankrotų ir nuo gaisrų

Čia galite visada sutaupyti apie ½ ant visų žinomų visoj šalyj malevų

Tuksančiai malevos galionų žinomos visoj šalyj, pardavinėjamos kitur nuo iki $3.00, musų kaina tik $1.00
$2.50 vertės maleva grindims $1.25
5 galionai skysto cemento stogams $1.95
$3.00 slidus, baltas enamel $1.50

Didžiausias ir geriausias pasirinkimas malevų ir enamel visame mieste — viskas nuo 1/3 iki 1/2 pigiau, 100% garantuota arba grąžinami pinigai. Pirkit artimiausioj krautuvėj.

PAINT EXCHANGE OF CHICAGO
1557 MILWAUKEE AVE.
6836 S. HALSTED ST.
2274 ELSTON AVE.
Telefonas: Armitage 1440.

ADVOKATAI

K. P. GUGIS
ADVOKATAS
Miesto ofisas—127 N. Dearborn St.
Kamb. 1431-1434—Tel. Central 4411-2
Namų ofisas—3323 So. Halsted St.
Valandos vakarais nuo 6 iki 8:30.
Tel. Boulevard 1310.
Ketvirtadieniais ir Sekmadieniais—pagal sutarties.

JOHN B. BORDEN
LIETUVIS ADVOKATAS
2201 W. Cermak Road (W. 22 St.)
Ofiso valandos: Kasdien nuo 9 iki 5.
Vakarais: Panedėlio, Seredos ir Pėtnyčios 6 iki 9.
Telefonas Canal 1175.
Namai: 6459 S. Rockwell Street
Telefonas Republic 9600.

Telephone: Boulevard 2800
JOSEPH J. GRISH
Lietuvis Advokatas
4631 SOUTH ASHLAND AVENE
Res. 6515 So. Rockwell St.
Telephone: Republic 9723

AKIŲ SPECIALISTAI

DR. G. SERNER
LIETUVIS
Tel. Yards 1829

Pritaiko Akinius Kreivas Akis Ištaiso.
Ofisas ir Akinių Dirbtuvė
756 West 35th St.
kampas Halsted St.
Valandos nuo 10—4, nuo 6 iki 8
Nedėliomis nuo 10 iki 12 val. diena.

DR. VAITUSH, OPT.
LIETUVIS
Optometrically Akių Specialistas.
Palengvins akių įtempimą, kuris esti priežastimi galvos skaudėjimo, svaigimo, akių aptemimo, nervuotumo, skaudama akių karštį, atitaiso trumparegystę ir toliregystę. Prirengia teisingai akinius. Visuose atsitikimuose egzaminavimas daromas su elektra, parodančia mažiausias klaidas. Speciale atyda atkreipiama į mokyklos vaikus. Kreivos akys atitaisomos. Valandos nuo 10 iki 8 v. Nedėlioj nuo 10 iki 12.
Daugely atsitikimų akys atitaisomos be akinių. Kainos pigiau kaip pirmiau.
4712 South Ashland Av.
Phone Boulevard 7589

LIETUVIAI

Gydytojai ir Dentistai

Amerikos Lietuvių Daktarų Draugijos Nariai.

A. Montvid, M. D.
West Town State Bank Bldg.
2400 West Madison Street
Val. 1 iki 3 po pietų, 6 iki 8 vak.
Tel. Seeley 7330
Namų telefonas Brunswick 0597

Ofiso Tel. Boulevard 5913
Rez. Tel. Victory 2343
Dr. Bertash
756 West 35th St.
Cor. of 35th and Halsted Sts.
Ofiso valandos nuo 1-3 nuo 6:30-8:30
Nedėliomis pagal sutarti.

A.L.Davidonis, M.D.
4910 S. Michigan Ave.
Tel. Kenwood 5107
VALANDOS:
nuo 9 iki 11 valandai ryto
nuo 6 iki 8 valandai vakare.
Apart šventadienio ir ketvirtadienio.

Dr. V. A. Simkus
GYDYTOJAS IR CHIRURGAS
Valandos nuo 2 iki 4 ir nuo 7 iki 9 val.. Nedėliomis nuo 10 iki 12
3343 South Halsted St.
Tel. Boulevard 1401

Phone Canal 6122
Dr. S. Biežis
GYDYTOJAS IR CHIRURGAS
2201 West 22nd Street
Valandos: nuo 1—3 ir 7—8
Seredomis ir nedėl. pagal sutartį
Rez. 6631 So. California Avenue
Telefonas Republic 7868

Tel. Office Wentworth 6330
Rez. Hyde Park 3395
Dr. Susanna Slakis
Moterų ir vaikų ligų gydytoja
6900 So. Halsted St.
Valandos 1—4 po pietų. 7—8 v. vak. išskyrus seredomis ir subatomis.

Phone Boulevard 7042
Dr. C. Z. Vezel'is
Dentistas
4645 So. Ashland Ave.
arti 47th Street
Valandos nuo 9 iki 8 vakaro.
Seredoj pagal sutarti.

Dr. Strikol'is
Gydytojas ir Chirurgas
Ofisas 4645 SO. ASHLAND AVE.
Ofiso val.: Nuo 2 iki 4 ir nuo 6 iki 8 vak. Nedėlioj pagal sutarimą.
Ofiso Tel.: Boulevard 7820
Namu Tel.: Prospect 1930

Dr. T. Dundulis
GYDYTOJAS IR CHIRURGAS
4157 ARCHER AVENUE
Telefonas Virginia 0036
Ofiso valandos nuo 2—4 ir nuo 6—8 v. vak. Nedėlioj pagal sutarti

Dr. C. K. Kliauga
Dentistas
Valandos nuo 9—9
2420 West Marquette Road
arti Western Ave. Hemlock 7828

Kiti Lietuviai Daktarai

Dr. Margeris
3325 So. Halsted St.
Valandos: nuo 10 v. iki 2 po pietų ir nuo 6 iki 8 vakaro.
Šventadieniais tik susitarus
Phone Boulevard 8483

Tel. Boulevard 5914 Diena ir Nakti
Ofiso valandos: nuo 2 iki 4, nuo 7 iki 8:30 v. Nedėl. nuo 10 iki 12 d. m.
Dr. S. Naikelis
GYDYTOJAS IR CHIRURGAS
Ofisas ir Rezidencija
3335 So. Halsted St.
CHICAGO, ILL.

KITATAUČIAI

Dr. Herzman
IŠ RUSIJOS
Gerai lietuviams žinomas per 35 metus kaipo patyres gydytojas chirurgas ir akušeris.
Gydo staigias ir chroniškas ligas, vyrų, moterų ir vaikų pagal naujausius metodus X-Ray ir kitokius elektros prietaisus.
Ofisas ir Laboratorija:
1034 W. 18th St., netoli Morgan St.
Valandos nuo 10—12 pietų ir nuo 6 iki 7:30 val. vakaro.
Tel. Canal 3110
Rezidencijos telefonas:
Hyde Park 6755 ar Central 7464

Dr. Charles Segal
OFISAS
4729 So. Ashland Ave.
2-ros lubos
CHICAGO, ILL.
OFISO VALANDOS:
Nuo 10 iki 12 val. ryto, nuo 2 iki 4 val., po pietų ir nuo 7 iki 8:30 val. vakaro. Nedėliomis nuo 10 iki 12 valandai diena.
Phone MIDWAY 2880.

Telefonas Yards 0994
Dr. Maurice Kahn
4631 SOUTH ASHLAND AVE.
Ofiso valandos:
Nuo 10 iki 12 diena, 2 iki 8 po pietų 7 iki 8 val. Nedėl. nuo 10 iki 12
Rez. Telephone PLAZA 2400

Ofiso Tel. Calumet 6893
Rez. Tel. Drexel 9191
Dr. A. A. Roth
Rusas Gydytojas ir Chirurgas Moteriškų, Vyriškų, Vaikų ir visų chroniškų ligų.
Ofisas 3102 So. Halsted St.
arti 31st Street
Valandos: 2—4, 7—9 val. vak. Nedėliomis ir šventadieniais 10—12 diena.

Dr. J. Shinglman
Praktikuoją 25 metai.
Reumatizmas ir širdies ligos jo specialybė
Valandos 11-12 A. M. 2-4, 7-8 P. M.
Gyvenimo vieta
1638 So. 50 Ave. Phone Cicero 3656
Office 4930 W. 13 St.

Šlifuotų akinių išpardavimas

Prastąjį regėjimą, silpnas ir kreivas akis galima dažnai atitaisyti su naujai išrastais ŠLIFUOTAIS AKINIAIS. Jie apsaugos jusų akis, pašalins akių nuovargį ir galvos skaudėjimą. Jus galėsite su jais skaityti mažas raides, siuti ir aiškiai toli ir arti matyti. Išbandyk šiuos nuostabius akinius.

Dr. G. SERNER
LIETUVIS AKIŲ GYDYTOJAS
Ofisas ir Akinių Dirbtuvė. Patenkinimas Garantuotas.
756 West 35th Street Telefonas Yards 1829

Laidotuvių Direktoriai

Nariai Chicagos, Ciceros Lietuvių Laidotuvių Direktorių Asociacijos.

PATARNAVIMAS DIENĄ IR NAKTĮ.
Turime Koplyčias Visose Miesto Dalyse.

J. F. EUDEIKIS
4605-07 S. Hermitage Avenue Phones Yards 1741-1742

LACHAWICZ ir SUNUS
2314 West 23rd Place Phones Canal 2515—Cicero 5927

J. LIULEVIČIUS
4092 Archer Avenue Phone Lafayette 3572

S. P. MAŽEIKA
3319 Lituanica Avenue Phone Yards 1138

A. MASALSKIS
3307 Lituanica Avenue Phone Boulevard 4139

A. PETKUS
1410 South 49th Court Cicero Phone Cicero 2109

J. F. RADŽIUS
668 West 18th Street Phone Canal 6174

S. M. SKUDAS
718 West 18th Street Phone Monroe 3377

I. J. ZOLP
1646 West 46th Street Phones Boulevard 5203-8413

LAIDOTUVIŲ DIREKTORIAI
JUOZAPAS
EUDEIKIS
ir TEVAS
Laidotuvių Sąlygos Lengvais, Išmokėjimais
REPublic 8340
5340 So. Kedzie Avenue

AMBULANCE PATARNAVIMAS DIENĄ IR NAKTĮ
YARds 1741—1742
J. F. EUDEIKIS

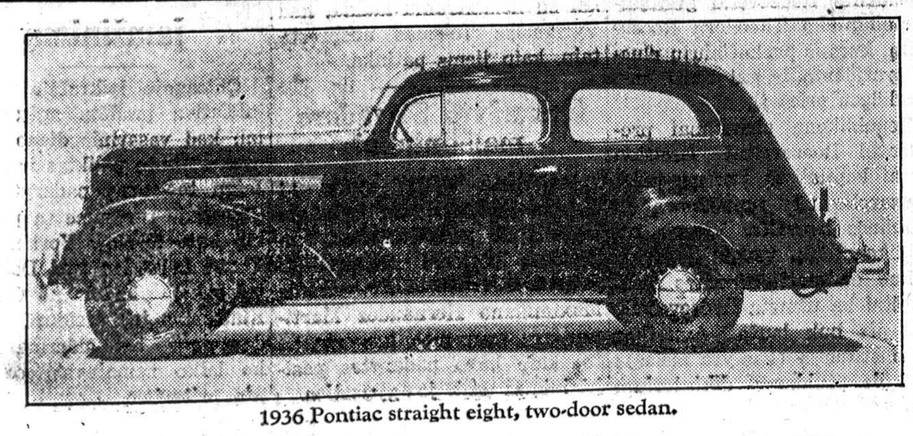

1936 Pontiac straight eight, two-door sedan.

IMPERFECT IN ORIGINAL

ENGLISH SECTION

THE WORLD AT A GLANCE

by Dr. E. G. Peters

Putting On Pounds
"Uneasy Rests the Head"
Hauptmann to Die
Austria's Fate
Sex and Manners
Jew-Baiting.

Helen Hayes, fragile actress, who in six weeks pushed her weight from 93 to 103 pounds, wants to be luscious, partly so that she may play the part of rotund Queen Victoria in her own new play, "Victoria Regina."

"The curse of the modern woman is dieting," exclaims Helen emphatically. "I thoroughly approve of any movement for plumper women."

Physicians also advise thin women to put on pounds. They condemn men's taste in narrow-hipped females who bear children with great difficulty, or not at all.

Whoever sets the fashion for broader-hipped women will benefit mankind.

"Uneasy rests the head that wears a crown," Shakespeare's famous line, must have been running through the head of King George II when he rejected the throne of Greese offered to him by jubilant royalists after the recent overthrow of the eleven-yeared republic in a bloodless coup d'etat. He will apparently await the outcome of the nation-wide plebiscite on the question of restoring the monarchy set for November 3, 1935.

King George II prefers enjoying his head in London to risking it in Athens.

Bruno Hauptmann will die on the day to be set by Justice Trenchard, unless the governor intervenes.

Calmly, carefully, diligently, without prejudice or emotional bias, the 13 justices of the New Jersey Court of Errors and Appeals, highest tribunal in that state, have declared that Hauptmann had a fair trial and was rightly convicted of murdering Lindbergh's baby.

Eight months ago that trial gripped people in this country, even abroad, as no trial ever has. The murder of the Lindbergh baby was the crime of the century. But since then Time's swift shuttle has woven much on the loom of human events. The federal Supreme court upset the New Deal; Will Rogers and Wiley Post died in an airplane crash; Queen Astrid of Belgium and Mrs. Harold L. Ickes were killed in automobile accidents; and Huey Long was assassinated.

Once or twice again Hauptmann will make the newspaper headlines. Then over him, as over the famous persons just named, will sweep the waters of death.

The paths of crime, glory, and honest, humble labor — all lead but to the grave.

Austria today is Mussolini's puppet. He called it's present government into being; he supports it—for a price. That price today is banning the league's sanctions against Italy.

Il Duce's plan is simple. By maintaining the Schuschnigg regime in Vienna, Mussolini can import from Germany the coal needed for the Ethiopian war after the league has placed an embargo on that fuel.

Nazi Germany, however, will not sell coal to Italy without being paid —with gold, and with a free hand in Austria. Mussolini, it will be recalled, was the chief blocker of the Nazi putsch in Austria in the summer of 1934 which resulted in the death of Chancellor Dollfuss. Both the nazis and the Austrian people want Anschluss—the political union of Austria with Germany.

Perhaps the first cost of the Italo-Ethiopian war will be Il Duce's giving Hitler a free hand in Austria.

If women have the same rights and privileges as men, should the latter give up their seats on crowded street cars? Should men open doors for women, let them precede into halls and theatres, remove their hats when meeting women on the street? More important still, should men pay the bill when a couple go to a show, a lecture or an eating place, especially if the women earn as much as men?

If women vote, sit on juries, compete with men for jobs; if they smoke, drink, and go in for sports like men, women must not expect men to continue the old-time courtesies. For those manners grew out of the age of chivalry, which considered woman as an inferrior being.

If women want equality with men, give them that equality with men, give them that equality — in manners too.

Hitler and the nazis, ruthless in driving the steam-roller of dictatorship over Germany, take peculiar and even psychopatic delight in baiting the Jews. No rights are to be left to that unhappy race; no indignity, no injury is too great to be inflicted upon the Jews by the nazis, drunk with power and the myth of "Aryan" purity.

Race prejudice, as H. G. Wells says, is one of the worst evils in the world. Out of it arise great injustice and oppression, as we Americans know from our Negro and Oriental problem.

When a nation systematically mistreats a race so prominent in all walks of life as the Jews, that nation does itself great harm. By driving out both Jew and Moor, Spain lost the most brainy and capable of her people, and for centuries festered in the slough of religious bigorty and persecution. France, too, paid dear when she drove out the Huguenots—French Protestants — to secure religious uniformity. Going to England, to the Netherlands, and to this country, those refugees from the bloody sword of Catholicism wrought exceedingly well.

So, nazi Germany, in driving out the Jews, is wilfully losing many of its most capable citizens. For decades, even for generations, the Fatherland will pay dearly for the psychopathic Jew-baiting of the Hitlerites.

L. Y. S. Courier

In Bridgeport there are signs of awakening. This can be seen in the fact that our Julie, or Judy, is taking a keen interest in the club and is also going to have a girl's sorority, who pledge to do hard work for the LYS. — That's fine.

The basket ball team is a sure success. Attendance for practice was fairly large, with Dvorak Park members in the lead, all under the capable leadership of Wally Zaremba, a promising young man on whom we can depend.... John Gelžainis was acting as a secretary at last weeks meeting. He sincerely appreciates the help given to him while reading the minutes written by Etta.

Albin of Marquette Park informs us that new rules and regulations have been adopted there, with fines, if the rules are trespassed. Now, what will they do since the members can not smoke during the meetings? The Ethiopian war affected Marquette Park too. Rekštis' account book was all shot to pieces .... Kitty Svilainis remained secretary of that branch while their gifted comedian, Alphonse Baldkin, was chosen officer-pro-temps ... Frances Syro made her debut in the LYS. Glad to have you with us, Fran ... Tommy Valentine, the chairman of the branch, and a party of friends celebrated his birthday last Saturday at the Trianon Ball Room. We are getting classy, aren't we? ... This coming week end quite a few birthday's will be celebrated. Good luck to all of you, especially to those whose birthdays fall on the thirteenth.

Nov. 2nd will be another red letter day for the LYS. On this day the greatest LYS. art exhibit will be opened at the Fair Store, while in the evening we will celebrate our grand Masquerade Party at the South Town Hall, 6319 So. Ashland Ave. Cooperation of outsiders and members as well is requested for the successful 'putting over' of these two affairs. The first is to place the Lithuanian name in the lime-light of the artistic world, while the second is to enable cover the expense of the huge undertaking and to give prizes to the striving young artists. Thus, both affairs are to be well patronized by all. —XYZ.

THEATRE NEWS

ROSE MARIE

GRAND OPERA HOUSE: Starting Oct. 20th, "Rose Marie", one of the greatest musical shows of all time will be playing at the Grand Opera House. "Rose Marie" is the colorful romance of the Canadian Northwest with memorable tunes by Rudolf Friml. This is the first time "Rose Marie" has been brought back since its original showing, with a great musical comedy cast. It is truly a spectacular production. It will be the only musical comedy playing in town this season. May we suggest that clubs, groups or societies contact the management of the Grand Opera House for information on their attractive and reasonable rates for theatre parties.

DON QUIXOTE

SONOTONE: "Don Quixote",with Feodor Chaliapin is being proclaimed as one of the finest pictures of the season. Due to popular acclaim it is being held over for another week. Put this grand bit of cinema accomplishment on your "must" list.

FOLIES BERGERES AND 39 STEPS

PALACE: Following "Top Hat" the Palace will present, starting Oct. 18, a return engagement of the historic "Folies Bergeres", that ran for six months in Chicago at the French Casino and that just closed a nine-month run on Broadway. This is the daring revue that launched a thousand imitators. On the screen will be "The Thirty-Nine Steps". This picture is a modern story, full of excitement, intrigue and romance. It outlines the adventures of a Canadian visiting in London and his hair-raising experiences when he becomes involved in a murder mystery. Robert Donat and Madeleine Carroll star.

JOAN CRAWFORD IN "I LIVE MY LIFE"

CHICAGO THEATRE: The most entertaining picture to date this year comes to the Chicago Theatre Friday Oct. 18, starring Joan Crawford and Brian Aherne, in "I Live My Life". It is eight reels of humor, drama and brilliant photography. A bored society girl meets a hard-boiled archeologist at work on the exotic isle of Naxos. That they should fall in love, is inevitable. Following her to New York, he finds a different state of affairs. She is wealthy and he is penniless. She likes city life and he hates it. When her shrewd grandmother offers him several millions as well as the vice-presidency of the firm, he is sorely vexed. On this promise, "I Live My Life", proceeds to a dramatic conclusion.

TOBACCO ROAD

SELWYN THEATRE: "Tobacco Road" is scoring an overwhelming stage success in Chicago. Haila Stoddard, Mary Servoss and Henry Hull as Jeeter Lester give laudable performances of earthy characters. This play bristles with pathos, proniscuity and pranks.

THE 1936 SILVER STREAK PONTIAC—Sleek, graceful and distinctive ... the silver streak motif is carried out on the bumper bar and headlamp brackets.

"Visos kaimo panelės į Kauna Vaitkų pamatyti"

IŠ LIETUVOS KRAŠTO APIE LAKUNĄ, PARODĄ, RUDENS ORUS

Chicagietis, R. Šniukas, kuris neseniai grįžo iš Lietuvos, gavo laišką nuo vienos ukininkaitės, V. Dobukaitės, iš Gruzdžių valsčiaus. Ji rašo:

Šiandien žmonės važiuoja į Kauną į parodą. Aš liudžiu negalėdama išvažiuoti. Tas prakeiktas ruduo, niekam netikęs, toks labai šlapias. Dar laukai nesukavoti. Turime labai daug vasarojaus ir dar nematyt galo ,kada galėsime suvežti. O lietus vis dar lija ir dirvos apsemtos. Kur slėniai, tekiniai lenda iki stebulių, be vežimo jau sunku išvažiuoti iš kai kurių vietų, o su vežimu—ką jau bekalbėti.

Aš labai norėjau pamatyti kąs Kaune bus. Šiandien didžiausia naujiena visiems apie Vaitkų, kad taip netikėtai išskrido. Jau visi manė, kad jau paliks kitiems metams, bet jau per radio praneša, kad orlaivis sudužo, o tik jis dar gyvas paliko. Visi orlaiviai iš Kauno išvažiavo pasitikti, bet jau nelaimė pasitaikė.

Visos panelės nori Vaitkų pamatyti

Dabar jau iš Gruzdių visos panelės važiuoja parodą aplankyti ir nori Vaitkų pamatyti. Tai žodžiu sakant, ruduo labai labai lietingas ir žmonėms labai sunku stotį pasiekti, o čia didžiausia prabanga Kaune. Pas mus oras labai nepalankus. Prieš šv. Roką kaip pradėjo lyti, tai dar nesustojo —vis lija, o jeigu ir kokią dieną nelyja, tai ir vėjas šėlsta. Tiek pučia, kad šiaudų stogus ardo ir medžių šakas laužo. O sugriebtą vasarojų tai į kaimyno dirvą neša. Žirniai tai rieda glėbiais per lauką. Visur nuolat dumblas, kojos visuomet subristos, šlapiausios negali sausom išeiti. Žmonės autais kojas apsivynioja ir brenda. Sakosi vienas antram, kaip sutinka, kad po gerybes braido. Jau kad į Gruzdžius reikia eiti, tai jau apsiauk ilgus batus, o kitaip prisemsi. Tai tik tokie džiauksmai pas mus, o daugiau neturi kuo pasidžiaukti. O valgis rudenį—bulvių prikemši pilvą. O jeigu kiek įdeda taukų—tai labai poniškai pavalgęs. Ką turi geresnio reikia parduoti, pinigus išrinkti, kad mokesčius ir šeimynai algos mokėti. O darbas— nuo ryto dar prieš aušrą turi atsikelti, reikia kulti su jauja linus, kulius krėsti ir šiaip kitų javų prisikulti, o iš kitų metų javų, jau seniai nebėra. Ir taip, visi trusias diena iš dienos".

Skelbimai Naujienose duoda naudą dėlto, kad pačios Naujienos yra naudingos.

Paprastas
DRESĖS
IŠVALOM IŠPROSINAM 19c Plus apdr.
Vyrų siutai ir Topkautai—33c.
3 ar Daugiau
MES PAIMAM IR PRISTATOM
CAPITOL CLEANERS
159 N. State St., Kamb. 1323
Dearborn 8746

Nuostabios Vertybės CHICAGOS VYRAMS!
OVERKAUTAI ir SIUTAI
$17.50 VERTI IKI $30.00
Garantuoto Grynų Vilnų Materijolo
Nespręsk apie šiuos puikius siutus ir overkautus del jų specialiai žemos kainos. Bet spręsk juos pagal turtingo vilnonio materjolo, rupestingo pasiuvimo ir garantuoto celenese pamušalo, ir jus realizuosite, kad tai yra tikros $25. iki $30. vertybės.
Naujausi styliai del vyrų ir jaunų vyrų, įvairios mieros ir puikiai tinkanti dėl kiekvieno vyro.
Tik pas Turner Bros. jus galite gauti panašias vertybes. Taupykit pinigus. Atsilankykite šiandien.
Pasinaudokit musų patogiu IŠMOKĖJIMO PLIANU Duoda jums 10 savaičių laiko išmokėti.
TURNER BROS.
Krautuvė atdara utarn., ketvergo ir subatos vakarais iki 9
Kamp. ROOSEVELT RD. ir HALSTED ST.
CHICAGO, ILL.
Krautuvė atdara nedėliomis iki 5 val. po pietų

PERMANENT WAVE 95c
PILNAI UŽBAIGTAS
SPECIALIAI VISĄ ŠIĄ SAVAITĘ SU ŠIUO SKELBIMU
L. KLEIN
Halsted 14th & Liberty
COME OUT OF THE BEATEN PATH

AR JUS EINATE Į BIZNĮ?
Tavern ir Krautuvių Fikčeriai už pigesnes kainas.
Lengvais išmokėjimais.
STANDARD STORE FIXTURE CO.
644-648 W. Madison St. Monroe 5066.

Sutaupykite $65 ant visokių Išdirbysčių
TYPEWRITERS
Taiso —PARDUODA— Perdirba
KAM RENDUOTI kuomet jus dabar galite NUSIPIRKTI bile išdirbystės perdirbtą typewriter'į, garantuotą, kuris išrodo kai naujas ir veikia kai naujas, tik
--UŽ $3 Į MĖNESĮ--
TAIPGI NAUJI PORTABLE TYPEWRITERIAI
Dėl dykai išvalymo, pertaisymo, perdirbimo, apskaitliavimo arba mainymo į naują, telefonuokite
Telefonas DEARBORN 8444
★STAR TYPEWRITER COMPANY
189 WEST MADISON STREET

Gerkit ir Reikalaukit
Visose Alinėse Mutual Trijų Žvaigždžių Kentucky Bourbon ir Lietuviškos Degtinės
NATHAN KANTER
Mutual Liquor Co.
4707 So. Halsted St.
Tel. YARDS 0803

RADIONAS, PHILCO, ZENITH, R. C. A. VICTOR, GENERAL ELECTRIC
Pamatykite šale prie šalies naujus 1936 metų radios pas BUDRIKĄ.
Šie nauji radios pagauna visas tolimas Amerikos ir Europos stotis ir turi labai gražų ir švelnų balsą.
Jusų senas radio priimamas mainais.
JOS. F. BUDRIK, Inc.
3417 South Halsted Street
Tel. Boulevard 4705

JOHN P. EWALD
LOANS and INSURANCE
Jeigu reikalauji pinigų ant Pirmo Morgičio, arba apdraudos nuo ugnies, vėjo, etc., atsišauk:
840 West 33rd Street
TELEFONAS: YARds 2790 arba 2791.
KEISTUČIO SKOLINIMO IR BUDAVOJIMO B-VĖS RAŠTINĖJE

NAUJIENOS

The Lithuanian Daily News
Published Daily Except Sunday by
The Lithuanian News Pub., Co., Inc.
1739 South Halsted Street
Telephone CANal 8500

Subscription Rates:
$8.00 per year in Canada
$5.00 per year outside of Chicago
$8.00 per year in Chicago
3c per copy.

Entered as Second Class Matter March 7th 1914 at the Post Office of Chicago, Ill. under the act of March 3rd 1879.

Naujienos eina kasdien, išskiriant sekmadienius. Leidžia Naujienų Bendrovė, 1739 S. Halsted St., Chicago, Ill. Telefonas: Canal 8500.

Užsakymo kaina:

Chicagoje — paštu:	
Metams	$8.00
Pusei metų	4.00
Trims mėnesiams	2.00
Dviem mėnesiams	1.50
Vienam mėnesiui	.75
Chicagoj per išnešiotojus:	
Viena kopija	3c
Savaitei	18c
Mėnesiui	75c
Suvienytose Valstijose, ne Chicagoj, paštu:	
Metams	$5.00
Pusei metų	2.75
Trims mėnesiams	1.50
Dviem mėnesiams	1.00
Vienam mėnesiui	.75
Lietuvon ir kitur užsieniuose (Atpiginta)	
Metams	$8.00
Pusei metų	4.00
Trims mėnesiams	2.50

Pinigus reikia siųsti pašto Money Orderiu kartu su užsakymu.

DARBO PARTIJA

Atlantic City vyksta Amerikos Darbo Federacijos konvencija. Iš klausimų, kurie konvencijoje yra svarstomi, matyti, kad Amerikos organizuoti darbininkai pradeda keisti savo politiką.

Praeityje Darbo Federacijos vadai buvo nusistatę rupintis vien tik ekonomiškais darbininkų reikalais. Vadinasi, kovoti už didesnį atlyginimą ir darbo sąlygų pagerinimą. Per daugelį metų organizacijoje dominavo Samuel Gomperso autoritetas. O Gompersas laikėsi tos nuomonės, kad darbininkams nereikia savo politinės partijos. Jis stojo už tai, kad reikia remti "gerus žmones" ir bausti "blogus". Kitaip sakant, darbininkai privalą paduoti savo balsą už tuos kandidatus, kurie pasižada jų reikalus ginti, ir neremti tų kandidatų, kurie nėra darbininkams palankūs.

Rinkimo metu tad eidavo derybos su republikonų ar demokratų partijomis arba paskirais kandidatais. Ir dažniausia budavo prieinama prie susitarimo. Partijos ir kandidatai visokių pažadų duodavo, kad daugiau balsų galėtų gauti. Bet tie pažadai beveik visuomet pažadais ir pasilikdavo. Tačiau pasitaikydavo, kad su stambiosiomis partijomis Darbo Federacija ir neprieidavo prie susitarimo. Taip, pavyzdžiui, atsitiko 1924 m., kada darbininkai nutarė remti senatoriaus Robert M. La Fallette kandidaturą į prezidentus.

Tokia padėtimi — remti draugus ir bausti priešus — darbininkai pradeda nebepasitenkinti. Daugelis jų jau supranta, kad republikonai ar demokratai negali buti jų nuoširdus draugai. Jie negali vienu ir tuo pačiu laiku tarnauti kapitalistams ir remti darbininkų reikalus.

Tatai ypač paaiškėjo dabar vykstančioje Amerikos Darbo Federacijos konvencijoje. Yra įnešta net 16 rezoliucijų, kurios pasisako už Darbo Partijos steigimą. Gi pernai tokių rezoliucijų tebuvo tik trys. Vadinasi, darbininkuose pritarimas tokiai partijai auga. Akivaizdoje viso to, tad netrukus Amerika gali susilaukti naujos partijos. Juo labiau, kad ir Darbo Federacijos vadovybė tam nebesipriešina.

PARLAMENTO RINKIMAI KANADOJE

Spalių 14 d. Kanadoje įvyko parlamento rinkimai, kuriuos laimėjo liberalai. Iš 245 atstovų jie turės 170, o gal ir daugiau. Vadinasi, absoliučią daugumą.

Konservatoriai, kurie valdė Kanadą nuo 1930 m., rinkimuose liko visiškai sumušti. Net 10 kabineto ministerių nebuvo išrinkta į parlamentą. Praėjo tik premjeras Richard B. Bennett. Tačiau po tokios katastrofos jis tuoj žada rezignuoti iš konservatorių partijos vadovybės.

Šie rinkimai buvo įdomūs tuo, kad Albertos provincijoje gana stipri pasirodė Socialio Kredito Lyga, kuri pravedė į parlamentą 13 atstovų. Ta lyga vyriausia turėjo tokių stambių laimėjimų dėl to, kad ji žadėjo labai daug. Butent, sutvarkyti šalies reikalus taip, kad kiekvienas pilietis turėtų $25 pajamų per savaitę.

Kaip matyti, visokiais fantastiškais pažadais nėra sunku sužavėti žmones. Juk ir nabašninkas Huey Long turėjo Amerikoje nemažai pasekėjų. Ir tai tik todėl, kad jis buvo sugalvojęs originališką (nors ir visai neįvykdomą) planą, kaip pašalinti skurdą ir visus žmones padaryti laimingus.

ŠVEDIJA BEDARBIŲ BEVEIK NETURI

Kada visuose kraštuose vis dar sunkiai tebekovojama su nedarbu, tai Švedijai dėl nedarbo nebereikia galvos sukti. Per paskutinius metus bedarbių skaičius ten labai sumažėjo. Pernai bedarbių dar buvo ligi 100,000, o dabar beliko tik 43,000. Iš to skaičiaus apie 30,000 dirba prie visokių viešųjų darbų. Tokiu budu tik 13,000 žmonių visai neturi darbo. Vyriausybė šelpia pinigais apie penkis tukstančius bedarbių.

Švedija yra organizuotų darbininkų ir ukininkų valdoma. Žmonės ten naudojasi visomis demokratiškomis laisvėmis. Jie gali laisvai laikyti susirinkimus ir laisvai spaudoje diskusuoti visokius klausimus.

Tiems, kurie mėgsta niekinti demokratiją, pravartu butų susipažinti su Švedija. Jie pamatytų, jog ten žmonės ir be "tautos vadų" moka kur kas geriau tvarkyti savo krašto reikalus, negu fašistinės valstybės.

DARBO VALANDOS

Amerikos Darbo Federacija, kuri laiko konvenciją Atlantic City, pasisakė už 30 valandų darbo savaitę. Tik trumpinant darbo valandas bus galima žymiai sumažinti nedarbas, pareiškė prezidentas Wm. Green.

Statistikos duomenys rodo, jog 1933 m., kada įvairiose įmonėse buvo sutrumpinta darbo savaitė, nedarbas žymiai sumažėjo. Apie 840,000 darbininkų, kurie buvo bedarbių eilėse, gavo darbą. Ir tai per vieną tik rugpiučio mėnesį. Tuo tarpu šiais metais, nors ir jaučiama nemažas pagyvėjimas pramonėje, per rugpiučio mėnesį darbininkų samda padidėjo tik 264,000.

Tie faktai aiškiai rodo, jog darbo valandų trumpinimas yra butina sąlyga nedarbo klausimui išspręsti.

Krikščionystė Ant Dviejų Durtuvų

Italijos armija pradėjo karo ugnį rytinėje Afrikoje rugsėjo 3 dieną. Žemiau mano minimi ir aiškinami naujieji faktai yra tos dienos įvykiai.

Abi tuodvi šalys yra krikščioniškos. Abi katalikiškos.

Popiežius nenorėjo šito karo. Bet popiežiaus geriausio, artimiausio katalikiško monarcho tarnas didysis, Mussolini, pradėjo karą ir jį tęs iki galo—iki bent kokio galo.

Krikščionys muša krikščionis.

Krikščionys, tiesa, tankiai kariavo per visą Kristaus gadynę. Bet jų karai ir paprastos žudynės kitados budavo ne visai aiškiai priešais saviškius. Jie skelbdavo karą prieš "netikėlius"; prieš "kitaip tikinčius" krikščionis (sektantus); prieš musulmonus ir tt.

Bet šioje gadynėje krikščionys užpuola, visokiais ginklais ir dujomis galabija saviškius, savo "brolius Kristuje."

Katalikai užpuola katalikus.

Žudo vieni kitus, visai nepaisydami to, kad tų ir kitų priešas yra ne kas kitas, kaip tik "brolis Kristuje."

Kuomet katalikai italai mušasi su katalikais etiopais, tai ką popiežius daro? Rodos, nieko. Ką jis sako? Jisai sako, kad turįs viltį, jog tasai susidurimas pasiliks Afrikoje, neateis į Europą.

Lygiai taip skelbia, kartodamas, ir Mussolini. Skirtumas tik tas, kad Mussolinis nesako turįs viltį; jis tvirtina, kad šis karas nekliudysiąs Europos. O katalikų aukščiausioji valdžia, Vatikanas, turi tik viltį, kaip bus. Dievas tąjai dvasiškąjai valdžiai nepasako, kaip bus.

Meksikos parlamento atstovų namas priėmė rezoliuciją, patremiančią šitą Italijos imperialistinį karą.

Meksika link šio karo yra neitralė šalis. Bet pasisako priešais grobiką.

Jungtinės Valstybės taip pat neitralitetą laiko. Bet prezidentas Rooseveltas, kelionėje po vakarinę šalies dalį, pasakė, kad Amerikos Jungtinės Valstybės rems moraliai Tautų Sąjungą tiek, kiek tik įstatymai leis. O Tautų Sąjunga, šiuo tarpu, dručiai nusistačius prieš užpuolikę Italiją.

Popiežiaus valdžia taip pat neitrališka. Bet dabar ji vos negalėjo pasakyti nieko neveikiančią viltį, kad afrikinis karas gal neateisiąs į Europą. Dieviška valdžia matomai tik apie save rupinasi. Jau pereitame mėnesyje ji pasidirbdino požemines lindynes, kad bombos iš oro neužkristų ant josios šventų galvų.

Ji turi viltį, kad karas neateis čionai. Turi viltį, kad nereiks jai nė į tą naują urvą lįsti ir ten dar dreįėti iš baimės prieš lakstančias bombas.

United Press korespondentas, E. W. Beattie, iš Ethiopijos sostinės Addis Ababa rašo, kad Belgijos misionieriai yra išlavinę kiek kareivių etiopų.

Taigi jie atlieka tokį pat darbą šiuo karingu laiku, kaip ir Belgijos, Švedijos ir Turkijos oficieriai— "kariniai patarėjai" Etiopijoje.

Belgai —katalikai. Matoma, kad ir tie misionieriai katalikai. Jie lavina etiopus kariško gabumo, muštro, kad geriau galėtų atsiginti nuo katalikų italų, išmušti juos.

Kitas tos pačios laikraščių agenturos korespondentas, Webb Miller, iš italų Eritrijos karo fronto rašo, kad mieste Asmaroje, prieš pat prasidėsiant karo ugniai, gatvėse minios krykštavo, prožektoriai švicesomis svaidė, o bažnyčios visi varpai skambėjo.

Tai italų katalikų bažnyčia taip skambiai džiaugėsi, kad jos kareiviai eina mušti etiopus katalikus.

O kaip jie, kareiviai italai ir juodieji eritriečiai apdainavo Etiopijos imperatorių Ailį Selasį? Va:

"Iš Selasio barzdos mes padarysim šepetuką nušvaksuoti Mussolinio čeverykus."

Panašią dainą Webb Miller girdėjęs dainuojant ispaniškai 19 metų atgal, kada Amerikos generolas Peršingas karingai numaršavo į Meksiką. Tuomet Panšo Villos kareiviai dainuodavę, kad jie padarysią Villos skrybėlei raikštį iš Karanzos barzdelės.

Tai vis krikščionys. Ir tai ne bet koki, tai katalikai.

Prie šito viso tikybinės dorovės mentalo pridėkime dar tą, jog 1915 metais Italijai mušant tokius pat gerus katalikus austrus, pasaulio katalikų dignitarai "nužemintai" meldėsi Ryme:

"Jėzau... atsižvelgk gailestingai į musų numylėtą Italiją. Matai, jogei ji mušasi, trokšdama užlaikyti musų gamtiškuosius rubežius ir ištiesti ranką savo neišganytiesiems broliams."

Mat kaip: išmušus tuos "brolius", ištiesi jiems ranką.

Už tokį Italijai pataikavimą, prisidėjimą su malda prie jos įsteigtų katalikiškos šalies žudynių, popiežius nuo Italijos valdžios gavo gerą dovaną: milionus dolerių pinigais žemės kokį plotą ir žemiško valdono titulą. Tame plote dabar yra nauja nepriklausoma valstybė, vadinama Vatikano Miestas.

Kokią dovaną popiežius gaus po to, kai fašistinė Italija išžudys Etiopijos juoduosius krikščionis?

Ir da yra daugelis tokių propagandistų, kurie sako, kad religija nėra biznis.

Iš to viso išeina šitoks paveikslas.

Religija abiejose rankose laiko po durtuvą. Dešinėji ranka yra priešininkė kairiajai rankai, o kairėji — dešinėjai. Ji taisiais dviem durtuvais pasmeigė krikščionystę, iškėlė aukštyn ir aukauja Kristui, maldingai į dangų žiurėdama.

Karas yra ponų biznis žmonėms pavergti. Religijaj, geriaus sakant, religijos vadovai paremia galinguosius, tuos, kurie pavergia.

Galingieji žemės valdonai ir religijos valdonai turi bendrą savo medžiaginių interesų frontą.

—*Juozas Buktiškis.*

STEIGIAMA DRAGUNŲ TARNYBA

Dragunai steigiami buriais visoje Lietuvoje.

Dragunų dalis steigia kavalerijos viršininkas per apskričių komendantus pagal kariuomenės vado patvirtintą planą.

Dragunų uniforma nustatoma ta pačia tvarka, kaip tikrosios tarnybos kariams.

Į dragunus priimami kavalerijos atsargos karininkai ir kareiviai; kareiviai, baigianteji tarnauti karo tarnybą kavalerijos pulkuose; naujokai ir prieššaukiamojo amžiaus savanoriai.

Visi tie kariai, naujokai ir savanoriai, kurie nori stoti į dragunus turi tikti šioms sąlygoms:

1) karininkai turi buti ne senesni kaip 40, o kareiviai— ne senesni kaip 27 metų amžiaus;

2) turi tikti kavalerijos rikiuotės tarnybai;

3) jei patys ar jų ukio valdytojai arba bendrininkai (jei jie nesavarankiškai gyvena) galės ir pasižadės tinkamai išlaikyti draguno arklį ir galės atlikti visas dragunų tarnybos priedermes.

Galinčiais tinkamai išlaikyti draguno arklį laikomi.

1) žemės ukio savininkai arba nuomininkai, nuolat laikantieji ne mažiau kaip du arklius ir mokantieji ne mažiau kaip 100 litų valstybinių žemės mokesčių per metus;

2) valstybės ir savivaldybių tarnautojai, kurie pasižadės tinkamai išlaikyti draguno arklį.

Norintieji stoti dragunų tarnybon prie prašymo turi pridėti šiuos dokumentus:

1) pasižadėjimą tinkamai laikyti arklį ir gautuosius daiktus;

2) pareiškimą, kad turi savo arklį ir nori su juo tarnauti; kas arklio neturi, tas pažymi savo prašyme.

Prieššaukiamojo amžiaus savanoriai dar prideda:

3) gimimo metriką ar kitus amžių įrodančius dokumentus;

4) policijos liudymą, kad stoti savanoriu nėra Karinės prievolės įstatymo 19 str. (V. Ž. Nr. 298, eil. 1988) nurodytų kliučių;

5) tėvų ar globėjų raštinį leidimą stoti savanoriu.

Pasižadėjimus tvirtina viršaičiai ir burmistrai, o valstybės tarnautojų — jų įstaigų viršininkai.

Kavalerijos atsargos kariai, tarnavę rikiuotėje ir norintieji tarnauti dragunais lygtinėse atostogose, prašymus su dokumentais paduoda savo apskr. komendantui.

Dragunų priimtą kavalerijos atsargos kareivį apskrities komendantas, nustatytu laiku siunčia į kavalerijos pulką, kuriame mokami to apskrities dragunai. Pulkas išduoda turtą, arklį ir paleidžia namo tokia pat tvarka, kaip ir lygtinių atostogų leidžiami dragunai.

Tikrosios karo tarnybos kareiviai, tarnavusieji kavalerijos pulkuose ir norintieji buti dragunais, ne vėliau kaip per tris mėnesius prieš tarnybos pabaigą paduoda prašymą su dokumentais savo pulko vado vardu. Jų prašymus išsprendžia kavalerijos viršininkas ir, jei yra vietų, įskaito dragunais kandidatais. Atitarnavus tikrąją karo tarnybą, jie priimami dragunais ir leidžiami į lygtines atostogas.

Naujokai ir savanoriai, kurie nori stoti dragunų tarnybon, prašymus su dokumentais privalo paduoti savo apskr. komendantui ne vėliau kaip ligi tų metų naujokų ėmimo pradžios.

Dragunai tikroje karo tarnyboje tarnauja 7 mėnesius (Dragunų tarn. st. 3 str.). Tikroji dragunų karo tarnyba prasideda palandžio mėn. 1 d. ir baigiasi lapkričio mėn. 1 d.

Tikroje karo tarnyboje tarnauja naujokai dragunai ir prieššaukiamojo amžiaus savanoriai dragunai. Tarnauja kavalerijos pulkuose.

Nustatyt laiką kariuomenėje ištarnavę dragunai leidžiami į lygtines atostogas.

Dragunai lygtinėse atostogose tarnauja 7 metus (Dragunų tarn. įst. 5 str.).

Kai dragunas blogai arklį ir turtą prižiuri ir apskr. komendanto ar kitų jo viršininkų įspėjamas nepasitaiso, jo arklys ir turtas gali buti grąžintas į kavalerijos pulką, o pats dragunas, jeigu jis buvo priimtas iš naujokų arba prieššaukiamojo amžiaus savanoriu, gali buti paimtas į kariuomenę baigti tarnauti tikrosios tarnybos laiką. "L. Ž."

VEDA ETHIOPIEČIUS KARAN

Ras Ismali

Ras Ismali, vienas iš žymiausių ir drąsiausių ethiopiečių generolų, pasirėdęs savo rangos uniforma. Jis nugalėjo italus ties Aduwa 1896 m.

Reikalaukite "NAUJIENAS" ant bile kampo, kur parduodami laikraščiai. Pardavėjas laikraščių bus gatavas Jums patarnauti. Jisai tenai stovi ne savo smagumui, bet Jusų patogumo delei.

KAS PIRMIAUSIAI BĖGA SLĖPTIS?

Nauja "Kulturos Ratelio" narė

RUTA KARTANAS.

Kas met "Kulturos Ratelis" priima tik vieną ar dvi naujas nares, bet šiais metais, švenčiant dešimts metų sukaktuves, lietuvaičių Ratelis prims net šešias naujas nares. Įvykis didelis ir svarbus! —nes Kulturos Ratelis yra vienintėlė draugija susidedanti iš jaunų lietuvaičių, daugumas kurių lankė ar tebelanko universitetus ar kolegijas. Ir jau dešimts metų kaip ši draugija gyvuoja malonlai, draugiškai, pavyzdingai!

Be abejo taip ir toliau gyvuos ir karts nuo karto didins savo rinktinį burelį su kitomis panelėmis, kaip ir Ruta Kartanaitė, duktė gerai žinomo vaistininko ir ALTASS pirmininko.

Dabartiniu laiku Ruta lanko Central Y. M. C. A. College. Ne vien gera mokslėivė, ji yra ir darbšti narė ir vice-pirmininkė Sigma Delta Alpha seserijos. Taipgi priklausšo ir prie lietuvių Pirmyn choro.

HELEN BLAUZDIS.

Sykiu su Ruta, ir Helen Blauzdis, brightonparkietė, bus įrašyta į Kulturos Ratelį. P-lė Blauzdis neužilgo gaus Bachelor of Science laipsnį iš Lewis Institute, po kurio žada mokytojauti.

Apie Elenos veikimą kalbėti čia nėra gana vietos,—prie kurios draugijos ji prisirašo, tai į trumpą laiką palieka vedėja. Ji yra vice-pirmininkė Lithuanian University Club.

CHRISTINE PILKIS.

P-lė Christine Pilkis nesenai baigė St. Casimir's Academy ir dabar lanko De Paul University. Linksmutė Christine buvo pirmininkė savo Graduation Class ir tikime, kad neužilgo bus garsi veikėja Kulturos Ratelyje.

JULIA ŠALTIMIERAS

Pohia P. Šaltimierienė (Saliner), žmona veikėjo, Povilo Šaltimiero, kelis metus (prieš apsivedant su chicagiečiu, P. S.) pirmininkavo jaunų panelių draugijai, Pittsburghe. Dabar Julija mandagiai ir širdingai aukuos savo patyrimą ir University of Pittsburgh mokslą Chicagos darbuotei ir K. R. draugijos reikalams.

HELEN VARKALA.

Dar iš tolimesnio krašto, tai Helen Varkala, gimusi net Maskvoj, Rusijoj, duktė visiems žinomo auditoriaus p. Varkalos. Helen yra lankiusi University of Chicago. Budama jauniausia iš Varkalų šeimos, ji smarkiai pasižymės ateityjė.

ELDA WAREKOIS.

Štai ir baigiame šį sąrašą naujų Kulturos Ratelio narių su p-le Elda Warekois, kuri atvyko Chicagon vos tik pabaigus aukštesniąją mokyklą, ir čia susiradusi darbą toliaus lavinosi moksle vakarais, lankydama, pirma Gregg College, po tam, Northwestern University, pakol įsigijo žurnalizmo diplomą. Ir dabar, dienomis dirbdama advokatų ofise, vakarais tęsia mokslą, kad gauti dar aukštesnį laipsnį.

Taigi, panelės dirba, mokinasi, bet ir neužmiršta lietuvių pasaulio.

Išgirsime netrukus apie jų darbuotę Kulturos Ratelyje. Valio! (Sp.).

Oak forestiečiai prašo lietuvių remti šį parengimą

Ragina atsilankyti Moterų Kliubo šokiuose

Šį šeštadienį, spalių 19 d., Chicagos Lietuvių Moterų Kliubas rengia Rudens šokius Del Prado viešbutyje. Tų šokių pelną kliubas sunaudos surengimui vaišių ir šušelpimui Oak Forest prieglaudos lietuvių įnamių.

Sužinoję apie tai, Oak forestiečiai štai ką mano. Jų vardu įnamis Jonas Rustelka, inst. ward 52, atrašė "Naujienoms" laišką:

"Mes lietuviai, gyveną šioj prieglaudoj pastebėjome dienraštyje 'Naujienose', kad gerbiamas Chicagos Lietuvių Moterų Kliubas rengia šokių vakarą ir visą pelną skiria mums vargšams, šios prieglaudos lietuviams.

"Mes norime per 'Naujienas' viešai atsišaukti į Chicagos geraširdžius lietuvius, kad kas kiek galėdamas peremtų tą šokių vakarą ir pagelbėtų rengėjoms padaryti pelno. Jos nori mus šušelpti, o pagalba mums labai reikalinga, nes dar šią vasarą niekas pas mus neatsilankė.

"Garbė kliubietėms, kad jos niekados mus neužmiršta. Kiek kartų jos buvo pas mus depresijos laikais, tiek kartų jos mus gausiai apdovanojo. Mes esame joms ir lietuviams, kurie kliubietes remia—širdingai dėkingi."

Turi daug narių, bet negali "bunco" komisijos sulipdyti

Iš SLA. 55 kuopos darbuotės; dirba konkurse

WEST PULLMAN.—Praeitą sekmadienį įvyko SLA. 55 kuopos susirinkimas, neskaitlingas nariais.

Nariams buvo išdalinta naują konstitucija, gauta iš Centro. Turbut nekurie nariai pirmą kartą savo gyvenime gavo Susivienijimo konstituciją, todel jie mažai ir žinojo apie savo organizaciją. Dabar, ją turėdami, galės daugiau susipažinti, ir paskui galės paaiškinti apie SLA. ir kitiems žmonėms. Tokiu budu, bus galima gauti daugiau narių.

Musų kuopa yra prisidėjusi prie Auksinio jubiliejaus konkurso. Tam darbui yra išrinkti trys organizatoriai, Andriuška, Strazdienė ir Baraišis. Vienas iš jų bus vyriausis organizatorius, butent Andriuška. Jis bus užregistruotas centre. Jau gauti tam tikri patvarkymai iš centro, blanka išpildyta ir pasirašyta kuopos valdybos.

Negali komisijos išrinkti

Jau praeitame susirinkime buvo nutarta surengti "bunco" parę kuopos naudai, tik komisiją nepilnai sekėsi išrinkti. Buvo atidėta šiam susirinkimui darinkti, bet ir šiame susirinkime nesisekė. Matos iš nekurių narių, kad yra gerų norų, ką nors surengti kuopos naudai, bet vargas, kad jie nenori padirbėti. Jeigu šitaip eis nieko nerengsime, ir toliau kuopos nariai bus kraunami nepaprastais mokesčiais kuopos administracijos palaikimui.

West Pullmane yra nemažai dirbančių žmonių, kuopa turi pusėtinai narių, o prie to turime gerą svetainę, kurioje galime laikyti susirinkimus be jokio atlyginimo. Pagaliaus, kaip girdėjau, savininkas duoda svetainę veltui ir parengimui. Tad, kodel nepadirbėti biskį daugiau kuopos naudai ir nusikratyti nuo taksų?

—Korespondentas.?

KAI GERALD THOMPSON MIRĖ ELEKTROS KĖDĖJE

CHICAGO. — Kai vakar anksti rytą Joliet kalėjimo mirties kameroje 2,300 voltų elektros srovė perėjo per kuną Gerald Thompsono, fotografas nutraukė šį paveikslą. Thompson užmokėjo gyvybe už brutališką išžaginimą ir užmušimą merginos, Mildred Hallmark, Peorijoje.

Rytoj atidarys tuberkuliozo kliniką bedarbiams

Buvusi Iroquois Memorial Hospital ligoninė rytoj bus atidaryta kaipo vieša tuberkuliozo kliniką, kuri gydys bedarbius ir kitus neturtingus Chicagos piliečius veltui. Klinikai prižiurės daktarai, Frederick Tice, Allen Hruby ir Harry Reynolds. Jie naudos naujai išrastą gydymo budą, kuris vadinamas "pneumothorax".

Laiškai atėję į Naujienų ofisą

John Adomaitis
Joseph Augunas
Mary Jacevicz
Mr. Katutis
Elisabeth Lakauskas
Jennie Lapinskas
M. Romano
Mary Sabucka
Mr. Tasuvich

Chicagos Draugijų, Kliubų Valdybos 1935 metams

HUMBOLDT PARK LIETUVIŲ POLITIKOS KLIUBO valdyba 1935 m., Anton Valskis pirm., 3341 Evergreen Ave., tel. Belmont 1448. John Kuprevičius, vice-pirm., Anton Lungevicz, nut. rašt., 1814 Wabansia Ave., tel. Humboldt 3254, Stanley Buneckis, fin. rašt. A. Zillius, kasierius, Tam Kubilius, maršalka.

LIETUVIŠKA TEATRALIŠKA DRAUGIJA RUTOS NO. 1 Valdyba 1935 m.: Pirm. C. Stencel, 2539 West 43rd St., Chicago, Ill.; Pirm. pagelb. C. Chaplinskas, 3627 South Halsted St., Chicago, Ill.; Nut. rašt. F. Opulskas, 3218 So. Lime St., Chicago, Ill.; Fin. rašt. W. Zlabes, 740 E. 90th Pl., Chicago, Ill.; Kont. rašt. J. Razminas, 6101 So. Racine Ave., Chicago, Ill.; Kasier. glob. P. Martinkienė, 3441 So. Morgan St., Chicago, Ill.; Kas. pagelb. J. Yuškienienė, 2547 W. 45th St., Chicago, Ill.; Durų maršalka S. Žukauskas, 2515 W. 43rd St., Chicago, Ill.; Ligonių apek. K. Keturakienė, 525 E. Oakwood Blvd.; Kasierius J. Yuškienas, 2547 W. 45th St., Chicago, Ill.; Sudžia F. Ausra, 3439 So. Artesian Ave. Chicago, Ill.; Sudžios rašt. F. Žukauskas, 3314 So. Morgan Street, Chicago, Ill.; Korespondentas S. Wernis, 6804 So. Perry Avenue, Chicago, Ill.

AMERICAN LITHUANIAN CITIZENS CLUB OF 12th WARD valdyba 1935 m.: J. Švitarius, pirm. 4819 S. Tripp Ave.; W. Turner, pirm. pag., 3118 W. 44 St., tel. Virginia 1158; Paul J. Petraitis, nut rašt., 3131 S. Emerald Ave., tel. Columbus 10272; J. Naudžiunas, fin. rašt., 1500 S. 48th Court, Cicero, Ill.; J. Manikas, kontrolės rašt., 2519 W. 43 St.; J. Jesiunas, kasos globėjas, 2440 W. 39 St.; H. Gramontienė, kasierius, 4535 S. Rockwell St.; Dr. A. J. Manikas, daktaro skyrius, 2519 W. 43 St., tel. Lafayette 3051; A. Valavičia, Maršarka (Bondsmanai); K. Gramontas, 4535 S. Rockwell St., tel. Lafayette 2418; J. Baršauskas, 4156 Archer Ave.; A. Sadlukas, 4038 Archer Ave., tel. Lafayette 6719; Politiško Skyriaus Komisija: Paul J. Petraitis, 3131 S. Emerald Ave., A. Saldukas, 4038 Archer Ave., Dr. A. J. Manikas, 2519 W. 43 St.; Pilietiškų Popierų Komisija: A. Saldukas, 4038 Archer Ave., tel. Lafayette 6719, B. Putrimas, 4536 Turner Ave.

Rankomis padirbti ACCORDIONS
Puikiausios rušies, žemiausiomis kainomis. Pamatykit mus pirm negu pirksite. Be obligacijų. Ekspertai mokytojai. DYKAI KATALIOGAS.

INTERNATIONAL MUSIC CO.
1014 Blue Island Ave. Chicago

Kliubo susirinkimai atsibuna kas trečias (3) sekmadienis kiekvieno menesio, 1-ma val. po pietų K. Gramonto svetainėj, 4535 South Rockwel 1St.

8:30 iš Ryto

Veliausios žinios pateikiamos Naujienų Panedėly, Utarnike, Šeredoj ir Petnyčioj iš radio stoties WGES, 1360 kilocycles. Girdėt visur 100 mylių aplink. Tukstančiai klausytojų niekad nepraleidžia šitų radio programų. Klausykitės ir jųs.

PAMOKOS
Anglų Kalbos
Lietuvių Kalbos
Pilietybės
Knygvedystės
Stenografijos
(Gregg Shorthand)
MOKSLO LAIKAS:
Nuo 9 iš ryto iki 3 po pietų, ir nuo 7 iki 9 val. vakare.
Amerikos Lietuvių Mokykla
3106 So. Halsted St., Chicago, Ill.

PRINCESS TEATRE
So. Clark prie Jackson
Antra savaitė rodoma
SOVIETŲ RUSIJOS FILMA
"KAIMIEČIAI"
25c iki 2 val. kasdien

Crane Coal Co.
5332 S. Long Ave.
Tel. Republic 8402

WEEKS DENTAL OFFICE
Telef. Harrison 0751, X-RAY
NUOLAT ŽEMOS KAINOS
Val.:—8:30 iki 8:30
Nedėlioj nuo 9 iki 1 p. piet.
3265 STATE ST
Opposite Davis Store, 2d Floor

P. CONRAD
STUDIO
420 W. 63rd St.
Englewood 5883-5840
Dar gražiau, moderniškiau įrengta.

LIEKANOS LĖKTUVO, KURIAME ŽUVO 12 ŽMONIŲ

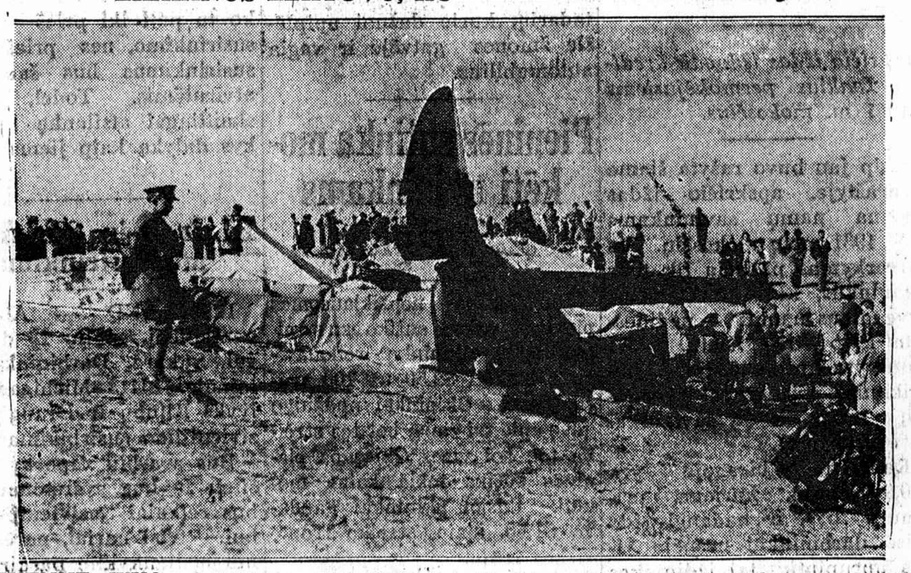

CHEYENNE, WYO. — Liekanos United States Air Lines lėktuvo, kuris sudužo tiės Cheyenne, užmušdamas 12 jame keliavusių žmonių.

PRAĖJO BASEBALLAS, ATĖJO FOOTBALLAS

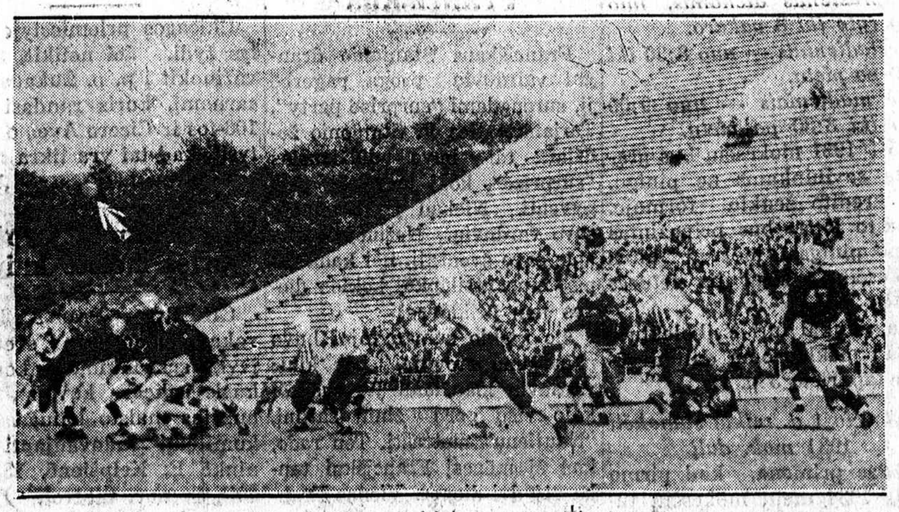

Rodos dar vakar ant visų sporto mėgėjų buvo baseballas, bet šiandien visą jų dėmesį užkariavo footballas. Paveikslas parodo Colgate universiteto ir Iowos kamandas lošiant mėgiamą sportą. Iowa laimėjo 12—6.

FURNACE TAISYMAS
DEGINIMUI PUODAI, kitur svarul 18c; musų kaina 14¢
GROTELIAI, kitur svarul 20c; musų kaina 16¢
VANDENIJUI VIEDRIUKAI, kitur svarul 22c; musų kaina 16¢
PELENAMS KRATYTOJAI, kitur svarul 22c; musų kaina 16¢

40% PIGIAU
Mes turime pasirinkimui pilną staką
WHOLESALE IR RETAIL
Kitų Furnace ir Boilerių dalys apkainuojos proporcionaliai pigiai.

BOILERIŲ DALYS
DUMINĖS PAIPOS
7 colių ilenkimas arba paipa 30¢
8 colių ilenkimas arba paipa 35¢
9 colių ilenkimas arba paipa 40¢
10 colių ilenkimas arba paipa 45¢
26 Gauge Galvanizuoti.

ACME FURNACE REPAIR PARTS CO. [2 krautuvės]
123 N. HALSTED STREET Tel. Haymarket
1010 ST. CHARLES ROAD, Tel. Maywood 22

THE DAILY BUSINESS DIRECTORY
KASDIENINIS BIZNIO SĄRAŠAS
ALFABETO TVARKOJE

Šis skyrius yra vedamas tikslu pagelbėti musų skaitytojams susirasti, kur galima nusipirkti įvairių paprastų ir nepaprastų daiktų, intaisų ir reikmenų. Jeigu iš telpančių čia skelbimų negalite susirasti ko jieškot, pašaukite Naujienas, Canal 8500, ir klauskite Biznio Patarėjo. Čia jųs gausite informaciją, jeigu tik jų bus galima gauti.

ANGLYS
COAL
PIONEER
Pocohontas Mine Run, tonas $7.40, perkant 5 tonų lodą
SHULMISTRAS BROS.
2405 W. 42nd St.
Phone Lafayette 6300

BOILERIAI
BOILERS
BOILERIUS TAISOM IR VELDINAM
24 valandų patarnavimas.
GUARANTEED BOILER AND WELDING SERVICE
3240 South Archer Avenue,
2 blokai į vakarus nuo Ashland Ave.
Tel. Virginia 1930.

STOGŲ DENGIMAS
ROOFING
THE BRIDGEPORT ROOFING CO.
Ar jusų stogas reikalauja pataisymo? Pašaukite mus ir mes pasakysime kiek kaštuos pataisyti. Mes taipgi darome visokį blėkorystės darbą.
3216 So. Halsted Street.
Tel. VICtory 4965.

SHEET METAL DARBAS
Bukit prisirenge pirm negu sniegas iškris.
LEONARD ROOFING CO.
3750 Wallace Street
Tel. Boulevard 0250

GARSINKITĖS NAUJIENOSE

"Naujienų" Bankieto Atgarsiai

Kas, kad, bet Garsaus Vardo Lietuvaičių draugijos narės "Naujienų" bankiete neabejojamai smagiai praleido laiką. Po koncerto ir vaišių jos pridavė rengimo komisijai laišką, sakydamos, kad "We had a swell time, thank you!"

Roselandiečiai turbut turėjo geriausią reprezentaciją. A. Narbutas ir J. Pučkorius pardavė apie 30 bilietų ir suorganizavo stalą. Suvirš 20 žmonių buvo jų kompanijoje. Kitas roselandietis S. Dombro pardavė 13 bilietų, taipgi suorganizuodamas stalą.

Tarp svečių, atsilankiusių iš kitų miestų teko matyti, pp. C. K. Braze, J. Martinus ir Simonavičius iš Kenoshos. S. Petrauskas buvo su buriu draugų iš Rockfordo.

Pagerbdami ALTASS prezidentą Antaną Kartaną, Bankieto dainininkai sudainavo jam "Ilgiausių Metų". P-s Kartanas trumpai kalbėjo į svečius, pabrėždamas Vaitkaus žygio svarbą.

Specialius stalus bankiete turėjo Cicero kolonija, pp. Kezes, Gabrienė, Raila, Vyrų Choras, Baronai, Kuchinskai, Osinskiai, Puišiai, Baskiai, Dobiai, Raila, Gugiai ir Padaužos.

Koncertinėje vakaro dalyje labai gražiai užsirekomendavo dainininkė "Onuks" Skeveriutė, kurios neteko girdėti per ilgą laiką.

Savo vikrumu, išlavinimu publiką stebino Andrejevo grupės šokėjai. Visaip vartėsi, laužė kaulus. Kai kurie visai mažyčiai šokėjai darė ant scenos akrobotikos stebuklus. Grupė turi turtingą ir įdomų repertuoraą.

Gražiai užsirekomendavo Beliajaus šokėjai, kuriems vadovavo pats p. V. Beliajus ir p-lė Venera Grybaitė.

Vakaro svečiai pastebėjo, kad bankieto salė buvo gražiai išpuošta ąžuolų lapais ir kitomis dekoracijomis. Už tai padėka priklauso pp. M. Jurgelionienei, N. Gugienei ir J. Zymontienei.

"Stroleriai' kviesliai, kurie linksmino publiką dainomis laike vakarienės, buvo p-lės Rimkiutė ir Trilikaitė ir P. Pukis ir J. Rukštela. Laike koncerto jie pasirodė scenoje ir sudainavo keletą dainų kaipo "Kaimiečiai." Gabusis akordinistas, kuris stroleriams akompanavo, buvo Andy Narbutas.

Už muzikalių numerių pirengimą ir "strolerius" padėka priklauso p. Anelei Steponavičienei ir K. Steponavičiui, "Pirmyn" choro vedėjui. Abu, nors ir nedalyvaudami scenoje, ekspronto dainomis ir savo geru upu prisidėjo daug prie vakaro linksmumo.

Jų kompanijoje buvo ir Col. Haughtaling'ai, vienas iš Pasaulinės Parodos viršininkų, ir jo žmona.

Bankieto rengimo komisiją sudarė pp. A. Zymontas, M. Jurgelionienė, N. Gugienė, P. Milleris ir T. Rypkevičius. —X

Ottono Jurgelevičiaus gyvenimas—įdomus kaip apysaka

Mirė rugsėjo 26 d., sulaukęs beveik 100 metų amžiaus; baigė gyvenimą Oak Foreste

BRIGHTON PARK — A. a. Ottonas Yurgelevič persiskyrė su šiuo pasauliu rugsėjo 26 d. ir liko palaidotas spalių 1 d. Taigi ši žinia jau ne nauja, gerokai suvėlinta. Bet mano nuomonė yra svarbu pranešti apie tai per laikraštį "Naujienas", nes velionis labai mėgo skaityti visus pažangius laikraščius.

Pirmiausiai, aš atsiprašau Brighton Parko reporterių, kad neturėtų piktumo, kad aš lendu ne į savo distriktą ir atimu "uždarbį" iš jų. Man svarbu aprašyti velionį Ottoną Jurgelevičią. Vieną, kad jis buvo gana mokytas, senais laikais gal mokytesnio nesirado už jį. Pasimirė sulaukęs arti šimtą metų.

Paėjo iš Tauragės

Vėlionis buvo gimęs Lietuvoj, Žemaitijoj, Tauragės ap., vainuto parapijoj, Skiražemės kaime. Iš pasiturinčių tėvų. Jo tėvas buvo pavieto gydytojas ir stambus ukininkas. Turėjo gana gerą uždarbį ir mokslą, ir nepavydėjo nei savo vaikeliams. Visus mokino lietuvių kalbos ir rašybos. Kiek kiti jo sunai turėjo mokslo, aš nežinau, bet vėlionis Ottonas sako, baigęs 6 kliasų gimnaziją ir Petrapilio mokytojų seminariją. Taigi, jaunas budamas mokytojavo įvairiose Lietuvos ir Rusijos miestuose.

"Ne košer" carui

Bet buk buvęs caro valdžiai "neištikimas" ir turėjo pasitraukti iš mokytojavimo. Grįžęs atgal prie tėvelio, kuris turėjo didelį ukį, ten įsteigė privatišką mokyklą. Bet ir čia negalėjo ilgai buti. Ta mokykla buvo "ne košer" carui, nes visos knygos ir laikraščiai buvo slapta nešami iš Vokietijos, Tilžės miesto. Tais knygnešiais buvo kaimo vaikinai. Tie vaikinai negaudavo jokio atlyginimo už parneštus raštus. Bet vėlionis Ottonas juos veltui pamokydavo rašybos. Buvo pas jį ir žydų mokykla mokino žydukus hebrajų kalbą, nes vėlionis galėjo kalbėti ir rašyti 4 kalboms, be lietuviškos.

Taigi, per visą laiką Lietuvoj jam daug kartų reikėjo šoktį į Prusus nuo caro. Pagalios, išvyko į Ameriką. Tai buvo 50 metų tam atgal.

Kitiems geras, sau blogas

Laikinai sustojęs Penn. valstijoj, vėliaus persikėlė į Chicagą. Chicagoj dirbo įvairiose dirbtuvėse. Kol pramoko kiek anglų kalbos. Daug vargo neturėjo, nes mokėdamas gerai vokiškai, greit susipažino anglų kalbos sunkumais. Jaunesniuose metuose Amerikoj dirbo teisme ir įvairiose įstaigose už perkalbėtoją kelioms tautoms. Pagalios, įsimaišė į politiką. Dirbo parkuose. Bet vėlionis palitiką nepasisekė, nes visiems gerą darydamas, sau daug blogo pasidarė. Priprato daug gerti, o žinoma, vieną dieną pasigėręs ant rytojaus negalėdavo atlikti gerai darbą.

Veliaus turėjo savo biznį, bet ir to negalėjo ilgai palaikyti, nes visi jį gaišino su perkalbėjimu ir visokiais paperiais. Turėjo paleisti ir pradėjo dirbti prie kito biznierio karčemninko už bartenderį. Pagalios, pradėjo eiti senyn ir to darbo nebegalėjo atlikti. Bet, kad visą savo laiką, liuosai leido, tai neturėjo nei kur gyventi. Reikėjo šauktis prie senelių prieglaudos, Oak Forest. Ten velionis išbuvo daugiaus kaip dešimts metų su pertraukom. Ten ir pasimirė.

Sesers sunai palaidojo

Vėlioniui mirus ir neturint nei cento nei nieko, laidotuvėmis turėjo rupintis jo seserų sunai, Nikodemas Rudminas, Jonas Balnis ir Vincas Kasmauskis. Jie visi susidėjo ir labai gražiai jį palaidojo.

Letuvoj vėlionis paliko dar dvi seseris, Marę Kasmauskienę, Domicelę Stasytienę, Amerikoj daug giminių ir draugų. Daugumas šiandien apgailestauja a. a. O. Jurgelevičiaus. Jis yra labai daug padaręs gero.

Šiandien vėlionis ilsis sau ramiai šaltoj žemelėje Kazimerinėse kapinėse.

P. S. Rindokas.

RYTOJ NAUJIENŲ PROGRAMAS BUS TIKRAI ŠAUNUS

Miss Ona Skeveriutė

Miss Aldona Grigoniutė

Kaip matote, šios dvi gražios geltonkasės lietuvaitės rytoj linksmins radio klausytojus. Jos abidvi yra geros dainininkės. Panelės Ona ir Aldona dainuos duetą, o taipgi "Onuks" dainuos solo.

Jos abidvi moka daug gražių lietuviškų dainelių. Jų dainų klausytis bus malonu.

Kaip ateis 9 valanda vakaro, atsukite savo radio į stotį WSBC.

Prailgino darbo valandas atmokėjimui 15% namų savininkams

Apskričio iždas išduoda kredito ženklus permokėjusiems 1931 m. mokesčius.

Kaip jau buvo rašyta šiame dienraštyje, apskričio iždas grąžina namų savininkams 15% 1931 metų mokesčių. Tas patvarkymas paliečia tik tuos savininkus, kurie turi mažus gyvenamus namus — nedidesnius kaip trijų fliatų. (Jei name yra krautuvė, tai jis nepriklauso prie grynai gyvenamų namų, ir jų savininkai 15% neatgaus).

Kadangi Chicagoje yra 250,000 žonių, kuriems priklauso 15%, ir kadangi iždo ofiso darbininkai nespėja visus aprupinti, tai iždininkas J. L. Gill, prailgino iždo darbo valandas. Mokesčių pinigai bus grąžiami sekamomis valandomis:

Paprastomis dienomis, nuo 8:30 *ryto iki* 8 *vakaro.*

Šeštadieniais — nuo 8:30 *iki* 3:30 *po pietų.*

Sekmadieniais — nuo 9:00 *ryto iki* 3:30 *po pietų.*

15% 1931 mokesčių bus grąžinta savininkams ne pinigų, bet kredito ženklų formoje. Kredito lapas bus pripažintas kaipo pinigas mokant kitus mokesčius, kitur jis neturės vertės.

Savininkai turi išsikolektuoti sau priklausomą dalį nevėliau lapkričio 3 d.

Lapkričio 1 *d. reikia sumokėti* 1934 *mok. dalį*

Iždas primena, kad pirma dalis 1934 metų mokesčių turi buti sumokėta prieš lapkričio 1 d. Po to reikės mokėti su pabaudą už suvėlavimą.

6 suimti už Bridgeporto gyventojų terorizavimą ir vagystes

Visi jauni vyrai vietos gyventojai; uždaryti kalėjime

BRIDGEPORT — 19-to distrikto nuovadoje policija užrakino šešis jaunus vyrukus, kurie buvo kaltinami Bridgeporto gyventojų terorizavimu ir užpuldinėjimais. Jie taipgi buvo įtariami papildę kelias vagystes.

Suimtieji yra vietos gyventojai visi jaunuoliai. Trys lenkai ir trys lietuviai. Jie yra, Aleksandras Frankowskis, 2913 Archer avenue, brolis James Frankowskis; Pohn Kobas, 2923 Lock street ir jo brolis, Wolter Kobas; John Wawzyniak ir "Zizi" Cucharski, 1222 West 33rd street.

Bridgeporte yra susidariusios kelios gaujos jaunų piktadarių, kurie dažnai apiplėšia žmones gatvėje ir vagia automobilius.

Pieninės sutinka mokėti ukininkams $2.50 už pieną

Kai kurios nepriklausomos pieninės vakar sutiko su streikuojančių ukininkų reikalavimais mokėti $2.50 už 100 svarų pieno. Ukininkai nudžiugo gavę apie tai žinią, bet tęs streiką tol, kol visos Chicagos pieninės sutiks tokią kainą mokėti. Ikišiol ukininkai gaudavo $1.50. Šiaip, streiko fronte viskas ramu.

Šitoj žinioj patirsite naujų dalykų apie Franciškus

Franciškaus Stanionio draugai vairduvių proga pagerbė jį, surengdami "surprise party". Tariant paties F. Stanionio žodžiais, tai buvo didžiausias "surprize", kokį jam teko pergyventi. Niekad jis neminėjo savo varduvių. Nežinojo nieko apie savo šventąjį, nei kada jis pas mus atsilanko, kokios dienos jam priklauso.

Šio įvykio sumanytojai buvo panašiame stovyje, bet kilus varduvių klausimui jie susiieškojo visų gerų žinių šatlinį, "Naujienų" metraštį. Ten rado, kad šį mėnesį Franciškui tenka net dvi dienos. Vienas Franciškus—serapiškis, antrasis—Gregorijus.

Kadangi pirmųjų pasinaudoti varduvėms jau buvo per vėlu, tai pasirinkta antrasis. Ar vienas ar kitas turėjo kokį nors ryšį varduvių rengėjams nebuvo taip svarbu. Bet pasirodė, kad Stanioniui, ir vienas ir kitas šį tą ženklino. Lietuvoje, toje apielinkėje, kur Stanionis gyveno, buvo daug serapinų. Visi buvę dikti vyrai. Tad, gal vienas iš jų ir buvo tasai Franciškus.

Antrasis tai jo diedukas, kuriam prie vardo buvo prisegtas ir Gregorijus.

Taip klausimui išsirišus visi, žinoma, buvo didžiai patenkinti ir vakarą kuo geriausiai praleido. Bet jeigu dar yra Franciškų, kurie savo varduvių neatšventė, tai lai jie nenusimena. Patyrėme, kad yra dar trys kiti Franciškai, kurie turi savo dienas.

—Ten Buvęs.

Vaidins scenoje, "Žydas Statinėje"

NORTHSIDE — Sp. 26 d., SLA. 226 kuopa J. Grigaičio salėje rengia vakarėlį, kur pastatys scenoje komedijį, "Žydas Statinėje".

Be vaidinimo, programą sudarys dainos, šokiai. Svečiams žadami visokie gardumynai. Įžanga 25 centai. J. Grigaičio salė, 3804 W. Armitage avenue.

Zarasiškių Kliubo susirinkimai gyvėja

Ruošiasi pastatyti veikalą scenoje; nariai pasiryžę dirbti

Praėjus vasaros karščiams nariai pradeda daugiau domės kreipti į savo kliubų reikalus. Zarasiškių susirinkime kuris įvyko spalių 11 d. atsilankė pusėtinai narių ir visi pasirenge ateityje ką nors veikt, kaip kliubo taip ir lietuvių visuomenės labui.

Pirmoj vietoj, numatoma reikalas pastatyti scenoje kokį nors veikalą, o kliubiečių tarpe randasi ypatų, kurie tame darbe turi patyrimo. Neabejotina, kad jiems seksis.

Susirinkimams diena pasiliko ta pati iki prieš metinio susirinkimo, nes priešmetinis susirinkimas bus šaukiamas atvirutėmis. Todel, nariai, skaitlingai atsilankę patvarkys dalyką kaip jiems reikės.

J. T.

Kl. ir D-jų Susivienijimo Susirinkimas

ROSELAND — Ateinantį pentadienį, spalių 18 d., 7:30 val. vakare, Darbininkų svetainėje, 10413 Michigan ave., įvyks Kliubų ir Draugijų Susivienijimo susirinkimas.

Bus svarbių raportų pranešimų ir bus svarstoma svarbus reikalai Susivienijimo labui. Visi nariai, narės butinai atsilankykite paskirtu laiku.

Sekretorius.

Obelys žydi lietuvio Žukausko sode

Chicagos priemiestyje obelys žydi. Jei netikit, tai nuvažiuokit į p. p. Žukauskų vasarnamį, kuris randasi prie 106-tos ir Cicero Ave., o pamatysit, kad tai yra tikra tiesa.

J. T.

Susirinkimas protestui prieš maisto kainas

CICERO — Praneša, kad šįvakar Liuosybės svetainėje įvyks susirinkimas komiteto, kuris sakosi kovojąs prieš aukštas maisto kainas. Tam komitetui vadovaujanti raštininkė E. Kelpšienė, 1330 So. 49th avenue, Ciceroj. Ji sako, kad kelios lietuvių grupės turinčios delegatus, o lenkai ir italai žadą prisidėti.

Pavogė 8 mašinėles iš mokyklos

Keletą dienų tam pranešėme, kad iš Lindblom mokyklos pražuvo 4 rašomos mašinėlės. Mašinėlių nerado, nesuėmė nei kaltininkų.

Dabar paaiškėjo, kad iš Hyde Park mokyklos pirmadienį irgi pražuvo 8-ios mašinėlės. Kaltininkų ieško tarp mokinių.

Įsivėlęs į muštynes atsidurė ligoninėje

Ben Šintukas, 45 metų, 833 West 16th street, atsidurė apskričio ligoinėje, kai įsivėlęs į mušynes su Joe Sakalu, 1615 Newberry street, smarkiai nukentėjo. Sakalas parodė savo didesnę jėgą perskeldamas Šintukui galvą.

PERDAUG SVERTI PAVOJINGA JŪSŲ SVEIKATAI
Numažinkit svorį saugiai su METABOLIN
Dykai medikalė egzaminacija ir patarimas. Keturių savaičių gydymas kainuoja tik $5.00. Telefonuokit, rašykit arba atsišaukit.
Metabolin Laboratories,
601 NORTH STATE STREET, Chicago, Ill.
Phone Delaware 0557

PRANEŠIMAI

Apie 3000 lietuvių
Vyrų ir moterų
Yra nariais

CHICAGOS LIETUVIŲ DRAUGIJOS

Ar Tamsti esi nariu?
Jeigu nesi, tai kodėl?

CHICAGOS LIETUVIŲ DRAUGIJOS

Konkursas baigsis spalio 31 d.
Metas tuoj visiems rašytis

CHICAGOS LIETUVIŲ DRAUGIJOS

Ofisas atidaras
Pirmadieniais, ketvirtadieniais visą dieną, o sekmadieniais iki 1 pp.
Kreipkitės:

CHICAGOS LIETUVIŲ DRAUGIJA
1739 So. Halsted St.
("Naujienų" name 2-ros lubos)

Humboldt Park Lietuvių Palitikos Kliubo mėnesinis susirinkimas įvyks spaliu 17 d. 1935, 8 val. vak. Almiro Simans svet., 1640 N. Hancack St. Kliubo nariai malonėkite buti ant susirinkimo, reikės darbininkus rinkti ant baliaus, taipgi yra daugiau svarbių reikalų. Valdyba.

Skelbimai Naujienose duoda naudą dėlto, kad pačios Naujienos yra naudingos.

CLASSIFIED ADS

Automobiles

SPECIALIS BARGENAS

NASH — 1931, 4 duru sedan	$225
SHEVROLET — 1930, 4 duru sedan	$165
FORD — 1930, 4 duru sedan	$175
PAIGE — 1928, 4 duru sadan	$45

Visi karai išrodo kaip nauji.
$10 įmokėti, kita dalį pinigu išmokėjimais arba mainysiu į kitą karą.
P. WALTERAITIS
4614 S. Western Ave.
Tel. Lafayette 1329

MATYKIT MUSŲ AUTOMOBILIUS IR PALYGINKIT KAINAS

Essex 1929 chalenger	$75.00
La Salle, Sedan 1931	$345.00
La Salle, Sedan 1929	$195.00
Nash — Sedan 1928	$45.00
2 Packards 1929 Each	$165.00
2 Packards 1929 Standard	$145.00
Reo Royal 1929	$95.00
Studebaker Coupe 1930	$95.00
Oldsmobile 1929	$95.00
Chevrolet 1928	$65.00

WALTER A. MACK & CO.
7717 S. Ashland Ave.
Triangle 7716
Matykit Mr. Carine.

NIEKO NEIMOKĖT — 12 iki 18 mėnesių išmokėjimui. Įst. 15 metų. Overhauling, body taisymas, malevojimas, apdengimas, tajerai, betteries, auto radios, viršai, stiklai, fenderiai, apskaitliavimas, towing dykai.
2511 Milwaukee Ave. Bel. 4845

Business Service
Biznio Patarnavimas

UNIVERSAL STORAGE
V. BAGDONAS, Sav.
Local and Long Distance Furniture and Piano Moving
3406 S. Halsted Street
Phone Yards 8408

NAMŲ SAVININKŲ ATYDAI
Musų biuras suteiks patarimus namų savininkams reikale nesusipratimu su rendauninkais. Maža narinė mokestis. Atdara kasdien nuo 8 val. ryto iki 8 val. vak. Šventadieniais nuo 10 ryto iki piet.
LANDLORDS BUREAU OF CHICAGO Inkorporuotas
1642 West Division St.
Tel. Armitage 2951
Mes esame jau šiuo adresu virš 50 met.

CLASSIFIED ADS

Furniture & Fixtures
Rakandai-Įtaisai

ISPARDUODAME BARŲ FIKČERIUS, visokio didžio su Coil Baksais ir sinkom. Taipgi štoru fikčerius del bile kurio biznio iskaitant svarstykles, registerius ir ice baksus. Cash arba ant išmokėjimo. Pamatykite mus pirm negu pirksite kitur.
S. E. SOSTHEIM & SONS
STORE FIXTURES
1900 S. State St. CALumt 5269.

STORAGE RAKANDŲ BARGENAI

$200 importuoti kaurai	$25.00
$300 kaurai	$35.00
Parlor, miegkambario ar valgomojo kamb., rakandai	$30.00

Atdara vakarais ir nedėlioj.
RAPP STORAGE
5746 So. Ashland Ave.

Musical Instruments
Muzikos Instrumentai

DIDELIS IŠPARDAVIMAS
Beno ir strunų instrumentų

$175 piano accordion special	$90
$18 Albert kornetas—klernetas	$6.50
$35 Boehm Clarnet Co. sax. naujas ir variotas	$20
$65 Martin naujas sax	$45

Gitara $4.50. Visi bubnai.
GOLDSTEIN MUSIC SHOP
914 Waxwell St.

Miscellaneous for Sale
Įvairus Pardavimai

FURKOČIAI PALIKTI PAS MUS UŽ STORAGE IR PATAISYMĄ
Taipgi kautai paimti į mainus,

juodas pony kautas	$18
Rudas caracul	$24
Jap mink	$38
Natural maskrat	$24
Leopard kates	$32
American broadtail	$26
Northern seal	$44
Tikra esatern mink	$150

Ir daug kitų.

Jackettes	$8
46 kailiukų scarfs nuo .... $3 iki	$18

Ekonomijos sekcijoj.
MILLER FUR CO.,
166 N. Michigan Ave.
Atdara iki 9 vakare.
—o—

BENEFIT vietos pratuštinimo išpardavimas — Margaret Etter Creshe, ketverge, spalio 17 diena, adresu 421 N. State St., atdara nuo 7 ryto iki 6:30 val. vakare.

Situation Wanted
Darbo Ieško

IEŠKAU darbo prie namu arba ant farmos. Esu pavienė. Taipgi esu patyrus dirbti prie biznio. Šaukite Anna Crawford 5980 3716 W. 18 St.

Partners Wanted
Pusininkų Reikia

IEŠKAU pusininko į Caffey ir Tavern su $800.
645 N. Wabash Ave.

Help Wanted—Male
Darbininkų reikia

SALESMONAI pardavinėti ½, 1 ir 2 akerių žemės plotus. Taipgi didesnės, 20, 40 ir 100 akerių ukės. Patyrimas pardavinėjime žemės nereikalingas. Turi turėti automobilių ir buti gerai apsirenge.
HOWARD W. ELMORE CO.
Kambarys 528,
29 S. La Salle St.
—o—

REIKALINGAS kriaučius, patyres prie moterišku ir vyrišku rubu siuvimo. Geram siuvėjui darbas ant visados. Tel. Pullman 8420, 11302 S. Michigan Ave.

Help Wanted—Female
Darbininkių reikia

REIKALINGA mergaitė arba moteris prie naminio darbo. Telefonas Williow Springs 62.
—o—

REIKALINGA mergina prie lengvaus naminio darbo. Virti nereikia. Mrs. Barach, 4956 N. Drake Av.
—o—

MOTINOS pagelbininkė. Skalbti nereikia. A. Silverman, 1430 South Avers Ave. Crawford 5976.

REIKALINGA mergina tarp 22-30 metų amžiaus prie namų darbo $6.00 savaitei mokykla lankanti vaikai, atskyras kambarys, geri namai. Brower, 1248 Albion Ave. Tel. Sheldrake 6389.

Business Chances
Pardavimui Biznai

TAVERN pilnai įrengtas. Greitam pardavimui už viską kaina tiktai $250. 942 W. 59 St.

TAVERN PARDAVIMUI, kampas prie karų linijos, pilnai įrengtas, su laisniu — $500. — 6556 S. State St

Real Estate For Sale
Namai-Žemė Pardavimui

PARDAVIMUI murinis namas, 4 flatai po 4 kambarius, 2 karų medinis garažas.
Bridgeporte
Simano Daukanto Federal Savings and Loan Association
2202 W. Cermak Road