The First and Greatest Lithuanian Daily in America
NAUJIENOS
THE LITHUANIAN DAILY NEWS
PUBLISHED BY THE LITHUANIAN NEWS PUB. CO., INC.
1739 South Halsted Street, Chicago, Illinois
Phone CANal 8500
Pirmas ir Didžiausias Lietuvių Dienraštis Amerikoje

NAUJIENOS
The Lithuanian Daily News

Entered as second-class matter March 7, 1914 at the Post Office at Chicago, Ill., under the Act of March 3, 1879

The First and Greatest Lithuanian Daily in America
NAUJIENOS
THE LITHUANIAN DAILY NEWS
PUBLISHED BY THE LITHUANIAN NEWS PUB. CO., INC.
1739 South Halsted Street, Chicago, Illinois
Phone CANal 8500
Pirmas ir Didžiausias Lietuvių Dienraštis Amerikoje

VOL. XXIII | Kaina 3c | Chicago, Ill., Ketvirtadienis, Balandžio-April 16 d., 1936 | No. 91

Gub. Horner, Brooks, Zuris Laimėjo Nominacijas

Rooseveltas Gavo 1,750,000 Balsų

Tik vienas lietuvis, adv. Zuris, laimėjo nominaciją. Republikonų nominaciją į prezidentus laimėjo Knox

CHICAGO.—Nors vis dar nėra pilnų žinių apie pereitą antradienį įvykusias nominacijas. bet jau yra aiškus jų laimėto jai, išėmus vieną kitą atsitikimą, kur balsavimas eina labai lygiomis.

Republikonų nominaciją laimėjo Chicago Daily News leidėjas Frank Knox, kuris lengvai nugalėjo senatorių Borah.

Demokratai turėjo tik vieną kandidatą—prezidentą Rooseveltą, kuris surinko apie 1,750,000 balsų—kelis sykius daugiau, negu republikonų kandidatai sudėti į kruvą.

Balsavimas už prezidentinius kandidatus betgi didelės reikšmės neturi, nes jis parodo tik piliečių pageidavimą: kandidatus į prezidentus galutinai nuskirs tų partijų konvencijos.

Bundesen laimėjo Chicagoj, bet pralaimėjo valstijoj

Smarkiausia kova nominacijoj ėjo tarp gubernatoriaus Henry Horner ir Kelly-Nash mašinos, kuri Hornerį atmetė ir išstatė savo kandidatą į gubernatorius — Dr. Bundesen. Chicagos sveikatos komisionierių. Nors mašina panaudojo visus žinomus nešvarius politinius triksus pravedimui savo kandidato, bet jis pralaimėjo.

Tiesa, Dr. Bundesen ir mašinos kandidatai laimėjo Chicagoje, bet jie pralaimėjo kitose valstijos dalyse. Nes tas laimėjimas Chicagoje nebuvo tokis didelis, kad butų galėjęs nusverti Hornerio laimėjimą kitose valstijos dalyse ir kaip išrodo, gub. Horner laimėjo nominaciją virš 125,000 balsų didžiuma. Kova buvo tokia pikta ir taip įžuli, kad dar nėra aišku, ar Kelly-Nash mašina sutiks Hornerį remti galutinuose rinkimuose.

Bet jau dabar atvirai pranašaujama, kad Kelly-Nash mašina, kuri kontroliavo visą valstiją, tą kontrolę prarado ir dabar gal pats Horner pasidarys bosu Illinois demokratų, išėmus Chicago.

Adv. Zuris laimėjo nominaciją į municipalius teisėjus

Kelly-Nash mašinai laimėjus Chicagos nominacijas, laimėjo jas ir visi tos mašinos remiami kandidatai. Todel nominaciją laimėjo ir lietuvis adv. Jonas T. Zuris, kuris kandidatavo į municipalius teisėjus ir kurio kandidaturą rėmė reguliarė demokratų organizaciją.

Dar toli nepilnais daviniais (tik 1,100 precinktuose iš Chicagoj esančių 3,164 precinktų) Zuris gavo 123,755 balsus.

Jo išrinkimas ateinančiuose rinkimuose yra veik užtikrintas, jei tik Chicagoje laimės rinkimus demokratai.

Bet kiti lietuviai kandidatai, kurie kandidatavo į įvairias valdvietes, daugiausia republikonų sąrašais, nominacijas pralaimėjo. Tečiaus ir jie surinko nemažai balsų.

Republikonų kandidaturą į gubernatorius lengvai laimėjo jaunas Chicagos advokatas C. Wayland Brooks. Buvęs gub. Len Small pasiliko toli užpakaly ne tik Chicagoj, bet ir kitose valstijos dalyse. Dar mažiau balsų gavo buvęs gen. prokuroras Carlstrom.

Į didžiumą vietų jokių varžytinių nebuvo.

Nominuoti kandidatai

Bent į svarbiausias valdvietes laimėjo šie abiejų partijų kandidatai:

Į prezidentus— Franklin D. Roosevelt. (dem.) ir Frank Knox (rep.)

Į senatorius—James Hamilton Lewims (dem.) ir Otis F. Glenn (rep.)

Į gubernatorius—Henry Horner (dem.) ir C. Wayland Brooks (rep.)

Į vice-gubernatorius— John Stelle (dem.) Hatzenbuhler ar Clinnin (rep.)

Į valstijos sekretorius —Edward J. Hughes (dem.) ir Wm. J. Stratton (rep.)

Į valstijos auditorius— Ed. J. Barrett (dem.) ir Bidwill (rep.)

Į valstijos iždininkus— John C. Martin (dem.) ir C. F. Buck (rep.)

Į gen. prokurorus—Otto Kerner (dem.) ir Charles W. Hadley (rep.)

Į kongresmanus "at large"—demokratai: Lewis M. Long, E. V. Champion ar Barratht O'Hara (pastarasis yra pažangus demokratas); republikonai: Rodney H. Brandon ir John T. Dempsey.

Dar yra nominuota po 1 kandidatą nuo abiejų partijų į kongresą nuo visų 10 kongresinių distriktų.

Be to dar liko nominuoti į Cook kauntės valdvietes:

States Attorney vietai —Thomas J. Courtney (dem.) ir Ditchburne (rep.)

Į kauntės iždininkus— H. H. Lindheimer (dem.) ir Arthur C. Lueder ar James A. Kearns (rep.)

Dar tapo nimonuoti kandidatai į valstijos legislaturos narius, ir kelias kitas kauntės valdvietes.

Taipjau Chicagoje tapo nominuoti kandidatais į municipalio teismo pirmininkus, bailifą, klerką ir 12 municipalinių teisėjų. Tarp laimėjusių nominaciją į municipalinius teisėjus yra ir lietuvis Johnt T. Zuris, kuris viso gavo virš 358,000 balsų.

Buvo renkami ir įvairus partijų viršininkai: wardų komitimanai, valstijos centralinio komiteto nariai ir delegatai į partijų konvencijas.

Mažosios partijos nominacijose nedalyvavo, nes jos kandidatus išstato, paprastai, peticijos keliu.

Knox laimėjo 31, Borah 26 delegatus

Vėliausiomis žiniomis, republikonų kandidatas į prezidentus, Frank Knox laimėjo 31 delegatą į konvenciją, o sen. Borah laimėjo 26 delegatus.

Sen. Borah už Chicagos rybų iš 15 distriktų laimėjo 13, taip kad Knox pergalė žymiai subliuško atėjus pilnesniems daviniams.

LAIMĖJO DEMOKRATŲ NOMINACIJĄ Į GUBERNATORIUS

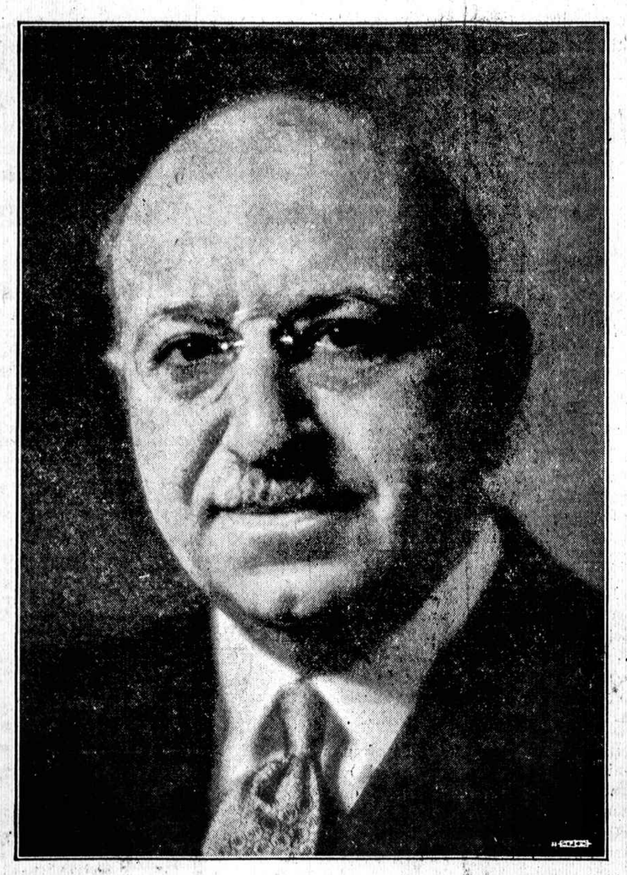

Illinois gubernatorius Henry Horner, kuris po aitrios kovos su Chicagos demokratų Kelly-Nash mašina užvakar laimėjo nominaciją į gubernatorius.

Kanada skiria $75,000,000 kovai su nedarbu

OTTAWA, Ont., bal. 15. — Kanada netolimoj ateity mano išleisti bent $75,000,000 kovai su nedarbu ir padidinimui samdos.

Iš tos sumos $30,000,000 eis tiesioginiam bedarbių šelpimui, likę gi pinigai bus sunaudoti namų statybai ir viešiems darbams.

YORK, Pa., bal. 15. — Po barnio su vyru, Mrs. Knaub, motina 6 vaikų, gal mirtinai peršovė savo vyrą ir tada pati nusišovė.

7 žmonės žuvo susidaužius Italijos lėktuvui

TURIN, Italijoj bal. 15. — Italijos pasažierinis Milan-Turin lėktuvas susidaužė Masso kalnuose, 20 m. atstume nuo Turino.

Nelaimėj žuvo septyni žmonės— Turino mėras, katalikų kunigas, italų advokatas, Šveicarijos inžinierius ir trys nariai lėktuvo įgulos.

Senatas svarsto teisėjo likimą

WASHINGTON, bal. 15. — Senatas šiandie prie uždarytų durų svarstė teisiamo federalinio teisėjo Ritter likimą. Teisėjas yra teisiamas už ėmimą kyšių.

LIETUVIS LAIMĖJO TEISĖJO NOMINACIJĄ

Adv. John T. Zuris. Praėjusio antradienio balsavimuose jis tapo nominuotas kaip demokratų partijos kandidatas į municipalio teismo teisėjus ateinančiuose rinkimuose.

ITALAI PAĖMĖ ETHIOPIJOS MIESTĄ DESSYE

RYMAS, bal. 15. — Trumpas oficialis pranešimas praneša apie italų užėmimą svarbaus miesto Dessye, kur pirmiau buvo Ethiopijos armijos generalinis štabas.

Dessye yra tik už 75 mylių į šiaurę nuo Addis Ababa.

Italai tečiaus yra labai susirupinę tuo, kokią poziciją užims Francija linkui Anglijos reikalavimo griežtesnių sankcijų Italijai.

Kol tos sankcijos dar nėra paskelbtos, tai Italija skubinasi briautis ir galutinai nugalėti Ethiopiją.

Šaudo Lenkijos bedarbius

LVOV, bal. 15. — Vienas žmogus liko užmuštas ir keli sužeisti, policijai šovus į bedarbių demonstraciją.

Kainų tvarkytojo pabaudos

KAUNAS.—Paskutinėmis dienomis Kainų tvarkytojas nubaudė keliolika pirklių Merkinėje, Kaune, Ilgičiuose (Raseinių apskr.), Kelmėje, Žiežmariuose, Balninkuose, Marijampolėj, Ukmergėje, Vabalninke ir Alytuje.

Dauguma pirklių buvo nubausta už kainų nepažymėjimą arba netinkamą kainų žymėjimą; kai kurie nubaustieji nesilaikė nustatytųjų aukščiausiųjų pardavimo kainų benzinui ir pasagvinėms arba nepagrįstai pakėlė parduodamųjų prekių kainas.

NAPOLEON, O., bal. 12. — Harry Waxler, 22 m., išsilaužė iš vietos kalėjimo ir pasileido eiti keliu. Bet kelionė greitai baigėsi, kai jis paprašė automobilistą jį pavežinti. Automobily gi buta šerifo su savo padėjėju.

MOOSE RIVER, N. S., bal. 15.—Viltis išgelbėti gyvais tris žmones, kurjuos įgriuvimas uždarė aukso kasykloj, baigia nykti, ištikus naujam įgriuvimui. Tarp uždarytųjų yra ir du kasyklos savininkai.

VALPARAISO, Čili, bal. 14. —Ardydami griuvėsius pasilikusius po vakar ištikusio didelio gaisro, darbininkai visai netikėtai užtiko juose lavonus trijų vyrų ir vieno vaiko.

WISE, N. C., bal. 14. —Keturi gryštantys iš šokių jauuoliai sudegė vietoj ir du jų draugai sunkiai apdegė, jų automobiliui susidurus su troku.

LONDONAS, bal. 15.— Buvusiam premierui Ramsay MacDonald šiandie buvo padaryta sekminga operacija.

SESSER, Ill., bal. 13. —Du žmonės liko užmušti traukiniui užgavus automobilį.

SLA. Pildomos Tarybos Rinkimai

Šiandie gauta rezultatai vėl iš 3 kuopų: 33, 125, 155. Tokiu budu žemiausi paduodame 63 kuopų rezultatus.

Tose kuopose paduoti balsai pasidalino taip:

PREZIDENTAS	
F. J. Bagočius	1588
N. Rastenis	904
VICE-PREZIDENTAS	
J. K. Mažukna	1461
A. O. Šalna	985
SEKRETORIUS	
P. Jurgeliutė	1205
M. J. Vinikas	1242
IŽDININKAS	
K. P. Gugis	1437
J. S. Lopatto	1031
IŽDO GLOBĖJAI	
E. Mikužiutė	1362
J. Miliauskas	1080
S. Mockus	1168
A. Zalatorius	899
DAKTARAS-KVOTĖJAS	
Dr. J. Staneslaw	1429
Dr. M. Mikolainis	842

2 darbininkai žuvo

CHICAGO.— Maywood priemiesty žuvo du WPA darbininkai, o trečias gal mirtinai liko sužeistas, kai kreinas, kuriuo jie kėlė srutų tuntą į reikiamą vietą, palietė elektros vielą.

Pabrango gasolinas

CHICAGO.— Kaip paprastai veik kiekvieną pavasarį, gasolino kaina Chicagoje vakar pakilo puse cento ant galiono.

ANNAPOLIS, Md., bal. 15.— Du vaikinukai, kurie rado $30,000 auksu, paslėptus viename Baltimore rusyje, laimėjo teisę pasilaikyti tuos pinigus, nes jų savininkas yra nežinomas. Tų pinigų reikalavo ir namo savininkas. Tame rusyje vėliau rasta ir daugiau paslėptų pinigų.

SAN ANTONIO, Tex., bal 15.—Albert Victor Downs, 44 m., pardavėjas Lee Electric Clock Co. iš Chicagos, iššoko per langą iš 7-to augšto vietos hotelio ir vietoj užsimušė.

BELGRAD, Jugoslavijoj, bal. 15.— Didžiuma studentų vietos universiteto sustreikavo, reikalaudami tuojaus ištirti studentų riaušes, kuriose vienas komunistas liko užmuštas.

Sukilimas-jei nebus pašelpų

PITTSBURGH, Pa., bal. 15. —Gubernatorius Earle padarė įspėjimą apie gręsiančią revoliuciją, jei bus sustabdytos bedarbiams pašelpos pirmiau negu jiems bus parupinti darbai.

Gubernatorius sakė, kad mašinos išmetė iš darbo milionus darbininkų ir jie turės buti šelpiami "iki mes sutrumpinsime darbo valandas ir pakelsime algas".

MIRĖ BALETMEISTERIS KĖKŠTAS

KAUNAS. —Žymusis Petrapilio Marijos teatro baleto artistas, buvęs musų baleto baletmeisteris Jurgis Kėkštas netikėtai mirė. Jis yra gimęs Kaune, Slabadoj; ten ir mirė. Pirmas jo pasirodymas buvo "Gulbių ežere" 1891 metais. Musų baletas dabar norėjo suruošti 45 metų jo darbo sukaktį, bet mirtis nutraukė sumanymą. Kėkštas buvo šokėjas, gastroliavęs visoj Europoj ir iškėlęs rusų baleto vardą.

JERSEYVILLE, Ill., bal. 15. —Du 14 ir 13 m.m. vaikai prisipažino surišę ir įkaitinta viela apdeginę 4 metų vaiką. Jie tai padarę iš noro "ką nors kankinti."

ORAS

Chicagai ir apielinkei federalio oro biuras šiai dienai pranašauja:

Giedra; maža permaina temperaturoje.

Vakar 12 val. dieną temperatura Chicagoje buvo 54°.

Saulė teka 6, leidžiasi 7:31.

Naujienų Radio Programai

Nepamirškite atsisukti savo priimtuvą kas ŠEŠTADIENĮ kaip 9:30 val. ryto ant WCBD. stoties

1080 Kilocycles (5000 Watts Pajėgos).

Šią stotį ant savo radio galite surasti tarp W. J. J. D. ir W. C. F. L. stočių

Šiuos Naujienų Radio Programus galima girdėti už kelių šimtų mylių nuo Chicagos.

Garsinimai musų programams yra priimami už prieinamas kainas.

Clevelando ir Ohio Žinios

Smagus pokylis

Balandžio 5 d. ponai Brazauskai surengė smagų pokylį, kuriame dalyvavo ponai F. Sotek, J. Jarai, Daugertai, Muulioliai, p. G. Barmus ir p-ia Yugelienė. Vakaras praėjo labai jaukioje nuotaikoje.

Frank Sotek yra geras advokatas ir nemažai lietuviams pasitarnavęs. Visokiais legališkais reikalais patartina į jį kreiptis. P-ia Sotek dirba prie Cleveland News laikraščio. Kiekvienais metais ji aplanko Europą ir iš ten parsiveža medžiagos savo laikraščiui. Šią vasarą ji rengiasi aplankyti ir Lietuvą. Šių žodžių rašytojui ji pareiškė, jog aplankysianti įdomesnes Lietuvos vietas ir nuimsianti paveikslus. Paskui savo laikraščiui ji parašysianti visą eilę straipsnių apie Lietuvą ir kitas šalis.

Svečiai prie gardžių užkandžių ir gērimų linksmai laiką leido. Kai skirstēsi, tai jau buvo pirma valanda ryto.

Didelis ačiu ponams Brazauskams už šaunų pavaišinimą.

Areštavo įtariamą žmogžudį

Pereitą savaitę aš minējau, kad liko nužudytas policistas Joseph Ternansky. Iš nakties jis buvo rastas negyvas tarpegatvēje prie saliuno. Paaiškējo, jog apie dešimt policmonų tame saliune uliavojo. Ternansky saliuną apleidęs paskutinis.

Šiomis dienomis liko areštuotas žmogus, kuris yra įtartas policmoną nužudęs. Nors tikrų įrodymų dar ir nēra, tačiau kai kurie dalykai inkriminuoja sulaikytą žmogų.

Socialistų kandidatai

AKRON, Ohio. — Čia įvyko socialistų suvažiavimas, kuris nominavo kandidatus įvairioms vietoms. Gubernatoriaus vietai socialistai nominavo John C. Taylor iš Toledo. Tame mieste Taylor yra mokyklų kontrolēs narys. Leitenanto gubernatoriaus vietai nominuotas liko clevelandietis Robert Dullea. Išrinkti buvo kandidatai ir įvairioms kitoms vietoms.

Pageidauja nepriklausomos politiškos organizacijos

Kiek teko patirti iš vietos lietuvių, tai juo tolyn, juo labiau pasireiškia pageidavimas sukurti nepriklausomą politišką organizaciją, kuriai galētų priklausyti lietuviai balsuotojai. Tokiu atveju organizacija galētų remti tik tuos kandidatus, kurie yra tinkamiausi. Dabar, kai lietuvių organizacijos yra kontroliuojamos politiškų partijų, tai jos noromis nenoromis turi remti partijų kandidatus. Dažnai pasitaiko taip, jog tie kandidatai aiškiai lietuviams nēra palankus. O vis dēlto tenka juos remti!

Pageidavimas įkurti stiprią ir nepriklausomą organizaciją kilo dar ir todēl, kad dabartiniu laiku politikoje lietuviai visai menką valdmenį tevaidina. Ir tai naturalu. Išsiblaškę po visokias partijas, jie visai mažą jēgą tesudaro. Visai kitoks reikalas butų, jei lietuviai balsuotojai susiburtų į daiktą. Tuo atveju jie sudarytų pusētiną skaičių ir su jais priversti butų skaitytis visokie politikieriai.

Remia Amerikos lietuvių kongresą

Burelis Clevelando lietuvių pasisakē už rēmimą Amerikos lietuvių kongreso demokratijai ginti. Kongresas, kaip žinia, numatoma laikyti birželio 20 ir 21 dienomis. Tam darbui jau liko išrinktas ir komitetas iš šių asmenų: Stasio Ceraukos, Motiejaus Šalčio, Vinco Česnos ir Jono Jaro. Komiteto sekretoriaus pareigomis eiti liko išrinktas Jonas Jarus. Todēl visokiais reikalais, kurie liečia kongresą, prašome kreiptis į Jarų šiuo adresu: 8813 Empire Ave., Cleveland, Ohio.

Nēra abejonēs, kad daugis kolonijų rinks delegatus į kongresą. Tiems delegatams gali kilti visokių klausimų. Musų komitetas pasirupins viską tinkamai sutvarkyti ir suteikti delegatams reikiamų informacijų.

SLA 136 kuopoje laimējo pažangieji

SLA 136 kuopoje laimējo pažangieji. Bagočius gavo beveik visus balsus. Už Rastenį balsavo tik vienas. Mažukna ir Gugis taip pat gavo daugiausia balsų. Kiti kiek mažiau.

Pažangus biznierius

Vincas Česna yra geras lietuvių reikalų rēmējas. Jis adresu 6710 Superior Ave. turi gerai įrengtą taverną.

P-as Česna yra geras "Naujienų" ir "Keleivio" rēmējas. Apskritai jis yra draugiškas ir malonus žmogus. Jo užeigoje galima smagiai laikas praleisti.

Plieno imonēje jaučiama pagerējimas

Plieno įmonēje darbai pradējo kiek geriau eiti. Newburg American Steel ir Wire kompanija priēmē apie keturis tukstančius darbininkų. Kai kurie iš priimtųjų darbininkų nedirbo jau nuo 1933 m. Jei ta kompanija pasamdys dar 200, tai ten darbininkų skaičius pasieks to lygio, kokis buvo gerais laikais.

Renka kvoderius

Neseniai per radio buvo varoma agitacija už "bokštininkų" sleitą. Agitavo tai agitavo. Bet štai susidarē ir tam tikrų išlaidų, kurias reikia padengti. O tuo tarpu pinigų nēra.

Teko nugirsti, kad garsusis "Susivienijimo reikalų žinovas", p. Praškevičius, prašinēja kai kuriuos narius, kad tie prisidētų su kvoteriu ir tokiu budu išlaidas išlygintų. Tačiau kolektavimas, esą, nekažkaip tesiseka: nariai mato, kad bokštininkų reikalai visai "švaki", tad su kvoderiais nesiskubina.

Atsidarē parkas

Puritas Springs parkas jau atsidarē. Iki gegužēs 30 d. bus atdaras tik sekmadieniais, o paskui, per vasarą, visą laiką.

Puritas parkas yra labai graži vieta. Vasarą ten nuolat yra rengiami įvairus išvažiavimai.

Reiškiu užuojautą

Gavau pranešimą iš savo draugo Jono Mažuknos, SLA vice-prezidento, kad jo biznis Pittsburghe labai nukentējo dēl potvynio. Potvynis, kuris tiek daug nuostolių tam miestui pridarē, buvo užliejęs ir p. Mažuknos biznį. Reiškiu jam savo užuojautą ir linkiu, kad netrukus jis vēl savo biznį tinkamai sutvarkytų.

Nužudē savo vyrą

MT. VERNON, Ohio. — Susie Joris prieš keturis metus legališkai išsiskyrē su savo vyru Clarence. Vadinasi, gavo divorsą. Bet nors ji ir turējo divorsą, o vis dēlto su Clarence gyveno. Prieš kelias dienas ji smarkiai susibarē su juo. Mat, Clarence kaltino ją tuo, kad ji "revizuojanti" jo kišenes, — ištraukianti pinigus. Dēliai to kaltinimo Susie tiek įniršo, jog nakties metu nušovē miegantį Clarence.

Suprantama, ji dabar yra policijos sulaikyta ir jai bus keliama byla.

Nori gauti daugiau pinigų

Mēras Burton šiomis dienomis buvo nuvykęs į Washingtoną pasimatyti su federalēs valdžios atstovais. Mat, Burton rupinasi, kad federalē valdžia paskirtų Clevelandui daugiau pinigų, kuriais bus galima finansuiti visokie vieši darbai.

Mēras sako, jog federalē valdžia buvo žadējusi 50,000 darbininkų aprupinti darbais. Tačiau dirba tik 40,000 žmonių, ir tie patys po dvi ar tris dienas per savaitę.

182,634 WPA darbininkai

COLUMBUS, Ohio. — Vietos valdžios biuras paskelbē, jog Ohio valstijoje vasario mēnesį buvo išmokēta $9,331,023 WPA darbininkams. Iš viso tą mēnesį dirbo 182,634 darbininkai,— 163,961 vyras ir 18,673 moterys.

Susiartinkime su kanadiečiais

Prieš kiek laiko pastebējau, kad Toronto veikējai planuoja įvesti "Naujienose" nuolatinį savo skyrių. Vadinasi, kiekvieną savaitę rengiasi rašyti žinių iš Kanados lietuvių gyvenimo.

Tai labai pagirtinas sumanymas. Kanadoje juk yra nemažas burys lietuvių, su kuriais tikrai vertētų sueiti į pažintį. Daugiui butų įdomu patirti apie tai, kaip kanadiečiai gyvena, kokias problemas jiems tenka spręsti.

Be to, jei toks skyrius butų įvestas, tai musų bendradarbiavimas su kanadiečiais pasidarytų glaudesnis. Mes turētumēme progos geriau juos pažinti ir todēl galētumēme kai kuriuos klausimus bendrai spręsti. Toks susiartinimas, manau, butų tikrai naudingas.

Reikalauja autobusų

Rytų 105 gatvēs dalies gyventojai reikalauja, kad miesto taryba panaikintų jų gatvēje gatvekarius, o jų vietoje įvestų elektros varomus autobusus. Mat, toje gatvēje yra susimetę labai daug įvairių biznių, tad judējimas visuomet yra didelis. Tuo tarpu gatvē yra visiškai siaura. Kai eina gatvekaris, tai automobiliai jokiu budu negali jo pralenkti. Dēliai to dažnai įvyksta neįmanomas susikimšimas.

Kvies San Carlo Operą

Trisdešimt trys tautos, kurios rupinasi kulturos darželiais, dabar yra pasiryžusios atsikviesti San Carlo Operą į miesto auditoriją trims dienoms, — balandžio 28, 29 ir 30. Manoma, jog tie parengimai tikrai apsimokēs, — padengs išlaidas ir dar pelno liks darželių įrengimui. Prie to darbo yra prisidējęs ir lietuviai.

Nors federalē valdžia tautiškiems darželiams įrengti skiria nemažai pinigų, bet ir tautinēms grupēms visgi reikia šiek tiek prisidēti.

Politikieriai nusiminę

SLA 14 kuopos politikieriai vaikščioja nusiminę. Mat, jie dabar aiškiai mato, kad Bagočius vēl liks Susivienijimo prezidentu išrinktas. Jei dar pas kai kuriuos buvo abejonių, tai jos jau pradeda nykti. Juo tolyn, juo labiau aiškēja, kad adv. Rastenis turi tik "kinietišką šansą" patekti į prezidentus. Jis veikiausiai turēs pasitenkinti delegato "činu".

Keista, kaip žmonēs visiškai nesiskaito su savo praeities darbais ir žodžiais. Dabartiniai bičiuliai visai dar neseniai pešēsi kaip katēs maišē. Kai praeis šie rinkimai, tai tarp pralaimējusiųjų, labai galima, vienybē ir vēl pranyks. O Rastenio rēmējai tikrai jaučia pralaimējimą. Vadinasi, jie pasirinko nelabai tikusį "arkliuką".

Vēl kalba apie katalikiško laikraščio leidimą

Teko patirti, jog kai kurie katalikų veikējai rimtai tariasi su p. P. Šukiu dēl leidimo savaitraščio.

Kaip žinia, toks savaitraštis dar visai neseniai buvo leidžiamas. Leido jį P. Šukis. Tačiau pasirodē, jog vienam žmogui leisti, redaguoti ir platinti laikraštį yra labai sunkus darbas, — tiesiog nepakeliama našta.

Tenka pasakyti, jog laikraštis buvo gana neblogai tvarkomas, — pasižymējo tolerantiškumu ir niekam "ant kornų" be reikalo nelipo.

Sako, jog laikraščio leidimu esąs susidomējęs ir naujosios parapijos klebonas.

Jonas Jarus.

VALGIS DARO DIDELĘ ĮTEKMĘ Į JUSŲ JAUTIMASI

Pataisymas Užkietējimo*) Tankiai galimas tinkamu maistu

Per daugelį metų medikalē profesija tvirtino, kad tinkama dieta yra svarbesnē palaikymui sveikatos negu nieku nesiskyrias vartojimas patentuotų gyduolių. Šiandien jie mato, kad jų mokslas neša gerus rezultatus.

Pavyzdžiui, milijonai šeimynų jau persitikrino, kad paprastas užkietējimas vidurių daugiausia paeina nuo stokos minkštaus maisto (bulk) valgiuose. Daugelis jų pataiso užkietējimą vidurių reguliariškai vartodami Kellogg's ALL-BRAN.

Šis skanus cereal duoda pakankamai minkštaus maisto (bulk) ir yra veiklus. Kune jis sugeria drēgnumą ir susiformuoja į minkštą masę kuri švelniai išvalo viduriuose susirinkusias atmatas.

Kellogg's ALL-BRAN taipgi suteikia vitaminą B ir geležies. Jį galima valgyti su pienu arba grietine arba vartoti prie virimo, kepimo duonos, muffins ir tt.

Du šaukštai paprastai pakanka. Ilimtesniuose atsitikimuose reikia valgyti ALL-BRAN tankiau. Jeigu nepalengvins, kreipkitēs prie savo gydytojaus.

Kellogg's ALL-BRAN suprantama "viską" nepagydys,—bet jis tikrai bus pagelbingas prie paprasto užkietējimo vidurių*. Tą garantuoja Kellogg Kompanija. Parsiduoda visose groserněse. Padaromas per Kellogg, Battle Creek, Michigane.

* Užkietējimas vidurių paeinantis nuo neganētino "bulk" valgiuose

NEBUKIT VERGAIS NEVIRŠKINIMO

Triner's Bitter Vynas Gali Paliuosuoti Jus

"Turiu padēkoti už Triner's Bitter Vyną. Suvirš metų laiko turējau bēdos su nemalimu — ką tik valgiau gasai darydavos viduriuose. Tris savaites atgal pamačiau jūsų skelbimą, nusipirkau butelį, ir nuo paties pirmo paēmimo nemalimas dingo. Buvo taip, kaip atidējimas bausmēs pasmerktam žmogui. Dabar, viduriai veikia kaip laikrodis ir valgau ką tik noriu. Su pagarba, Wallace A. Combs."

Jei Jūs kenčiate nuo nemalimo, prasto apetito, nevirškinimo, gaso, galvos skaudējimo, nervotumo, neramaus miego, didelio nuovargio, pirkite Triner's Bitter Vyną: imkite reguliariai, pilną šaukštą prieš valgį. Visose vaistinēse.

TRINER'S ELIXIR OF BITTER WINE

Joseph Triner Company, Chicago

AKUŠERĖS

Mrs. Anelia K. Jarusz

Physical Therapy and Midwife
6630 S. Western Ave., 2nd floor
Hemlock 9252
Patarnauju prie gimdymo namuose ar ligoninēse, duodu massage electric treatment ir magnetic blankets ir tt. Moterims ir merginoms patarimai dovanai.

LAIDOTUVIŲ DIREKTORIAI
JUOZAPAS
EUDEIKIS
IR TĒVAS
REPublic 8340

Siunčiam Gēles Telegramu į Visas Pasaulio Dalis
LOVEIKIS
KVIETKININKAS
Gēlēs Vestuvēms, Bankietams ir Pagrabams
3316 So. Halsted St.
Tel. BOUlevard 7314

ŠIOS SAVAITĒS
Extra Bargenai
SURANGYTI (Coil) SPRINGSAI
Vertēs $12.00
3.95
ROOSEVELT FURNITURE CO.
2310 West Roosevelt Road
Tel. Seeley 8760

NAUJOJ VIETOJ
PRAŠO VISŲ ATSILANKYTI
J. MIKŠIS, ekspertas automobilių mechanikas, ilgai turējęs Morgan Auto Shop, dabar turi naują vietą:
RAMOVA AUTO SHOP
834 West 35th St.
Tel. YARDS 6547
Res. Tel. REPUBLIC 6189

ADVOKATAI

K. P. GUGIS
ADVOKATAS
Miesto ofisas—127 N. Dearborn St.
Kamb. 1431-1434—Tel. Central 4411-2
Namų ofisas—3323 So. Halsted St.
Valandos vakarais nuo 6 iki 8:30.
Tel. Boulevard 1310.
Ketvirtadieniais ir Sekmadieniais— pagal sutarties.

Telephone: Boulevard 2800
JOSEPH J. GRISH
Lietuvis Advokatas
4631 SOUTH ASHLAND AVENE
Res. 6515 So. Rockwell St.
Telephone: Republic 9723

Kl. Jurgelionis
ADVOKATAS
Veda bylas visuose teismuose
Bridgeporto ofisas
3421 S. Halsted St. Tel. Yards 2534
Ofiso val. vakarais nuo 6 iki 9 val.
Miesto ofisas
100 No. La Salle St. Room 910
Central 5541
Rezidencija
3407 Lowe Ave. Tel. Yards 2510

JOHN B. BORDEN
LIETUVIS ADVOKATAS
2201 W. Cermak Road (W. 22 St.)
Ofiso valandos: Kasdien nuo 9 iki 5.
Vakarais: Panedēlio, Seredos ir Pētnyčios 6 iki 9.
Telefonas Canal 1175.
Namai: 6459 S. Rockwell Street
Telefonas Republic 9600.

A. A. SLAKIS
ADVOKATAS
111 W. Washington St.
Room 737
Val. 9 ryte iki 5 val. vakare.
Ofiso Tel. Central 4490
Gyv. vieta: 6733 Crandon Ave.
namų Tel.: — Hyde Park 3395

AKIŲ SPECIALISTAI

DR. VAITUSH, OPT.
LIETUVIS
Optometrically Akių Specialistas.
Palengvins akių įtempimą, kuris esti priežastimi galvos skaudējimo, svaigimo, akių aptemimo, nervuotumo, skaudamą akių karšti, atitaiso trumparegystę ir toliregystę. Prirengia teisingai akinius. Visuose atsitikimuose egzaminavimas daromas su elektra, parodančia mažiausias klaidas. Specialē atyda atkreipiama į mokyklos vaikus. Kreivos akys atitaisomos. Valandos nuo 10 iki 8 v. Nedēlioj nuo 10 iki 12.
Daugely atsitikimų akys atitaisomos be akinių. Kainos pigiau kaip pirmiau.
4712 South Ashland Av.
Phone Boulevard 7589

DR. G. SERNER
LIETUVIS
Tel. Yards 1829

Pritaiko Akinius
Kreivas Akis Ištaiso.
Ofisas ir Akinių Dirbtuvē
756 West 35th St.
kampas Halsted St.
Valandos nuo 10—4, nuo 6 iki 8
Nedēliomis nuo 10 iki 12 val. diena.

LIETUVIAI

Gydytojai ir Dentistai

Amerikos Lietuvių Daktarų Draugijos Nariai.

A. Montvid, M. D.
West Town State Bank Bldg.
2400 West Madison Street
Val. 1 iki 3 po pietų, 6 iki 8 vak.
Tel. Seeley 7330
Namų telefonas Brunswick 0597

Ofiso Tel. Boulevard 5913
Rez. Tel. Victory 2343
Dr. Bertash
756 West 35th St.
Cor. of 35th and Halsted Sts.
Ofiso valandos nuo 1-3 nuo 6:30-8:30
Nedēliomis pagal sutartį

Garsinkitēs "N-nose"

A.L.Davidonis, M.D.
4910 S. Michigan Ave.
Tel. Kenwood 5107
VALANDOS:
nuo 9 iki 11 valandai ryto
nuo 6 iki 8 valandai vakare
Apart šventadienio ir ketvirtadienio

Dr. V. A. Šimkus
GYDYTOJAS IR CHIRURGAS
Valandos nuo 2 iki 4 ir nuo 7 iki 9 val., Nedēliomis nuo 10 iki 12
3343 South Halsted St.
Tel. Boulevard 1401

Phone Canal 6122
Dr. S. Biežis
GYDYTOJAS IR CHIRURGAS
2201 West 22nd Street
Valandos: nuo 1—3 ir 7—8
Seredomis ir nedēl. pagal sutartį
Rez. 6631 So. California Avenue
Telefonas Republic 7868

Tel. Office Wentworth 6330
Rez. Hyde Park 3395
Dr. Susanna Slakis
Moterų ir vaikų ligų gydytoja
6900 So. Halsted St.
Valandos 1—4 po pietų, 7—8 v. vak išskyrus seredomis ir subatomis.

Phone Boulevard 7042
Dr. C. Z. Vezel'is
Dentistas
4645 So. Ashland Ave.
arti 47th Street
Valandos nuo 9 iki 8 vakaro.
Seredoj pagal sutarti.

Dr. Strikol'is
Gydytojas ir Chirurgas
Ofisas 4645 SO. ASHLAND AVE.
Ofiso val.: Nuo 2 iki 4 ir nuo 6 iki 8 vak. Nedēlioj pagal sutarimą.
Ofiso Tel.: Boulevard 7820
Namų Tel.: Prospect 1930

Dr. T. Dundulis
GYDYTOJAS IR CHIRURGAS
4157 ARCHER AVENUE
Telefonas Virginia 0036
Ofiso valandos nuo 2—4 ir nuo 6—8 v. vak. Nedēlioj pagal sutartį

Kiti Lietuviai Daktarai.

Ofiso valandos:
Kasdien nuo 1-4 p. p. ir 7-9 v. v.
Tel.: Hemlock 5524, diena ir nakti.
Dr. Constance A. O'Britis
GYDYTOJA IR CHIRURGAS
Ofisas
2408 W. 63rd St.
Res.
6000 So. Campbell Ave.

Phone Prospect 6376
Dr. John Russell
GYDYTOJAS IR CHIRURGAS
2500 W. 63rd St.
Valandos: nuo 2—4 ir 6:30—8:30
Seredomis ir Nedēliomis pagal sutarti
Rez 2515 W. 69th St.
Tel. Hemlock 6141

Tel. Boulevard 5914 Diena ir Naktį
Ofiso valandos: nuo 2 iki 4, nuo 7 iki 8:30 v. Nedēl. nuo 10 iki 12 a. m.
Dr. S. Naikelis
GYDYTOJAS IR CHIRURGAS
Ofisas ir Rezidencija
3335 So. Halsted St.
CHICAGO, ILL.

KITATAUČIAI

Dr. Herzman
IŠ RUSIJOS
Gerai lietuviams žinomas per 35 metus kaipo patyręs gydytojas chirurgas ir akušeris.
Gydo staigias ir chroniškas ligas, vyrų, moterų ir vaikų pagal naujausius metodus X-Ray ir kitokius elektros prietaisus.
Ofisas ir Laboratorija:
1034 W. 18th St., netoli Morgan St.
Valandos nuo 10—12 pietų ir nuo 6 iki 7:30 val. vakaro.
Tel. Canal 3110
Rezidencijos telefonai:
Hyde Park 6755 ar Central 7464

Dr. Charles Segal
OFISAS
4729 So. Ashland Ave.
2-ros lubos
CHICAGO, ILL.
OFISO VALANDOS:
Nuo 10 iki 12 val. ryto, nuo 2 iki 4 val. po pietų ir nuo 7 iki 8:30 val. vakaro. Nedēliomis nuo 10 iki 12 valandai dieną.
Phone MIDWAY 2880.

Telefonas Yards 0994
Dr. Maurice Kahn
4631 SOUTH ASHLAND AVE.
Ofiso valandos:
Nuo 10 iki 12 dieną, 2 iki 3 po piet 7 iki 8 val. Nedēl. nuo 10 iki 12
Rez. Telephone PLAZA 2400

Ofiso Tel. Dorchester 5194
Rez. Tel. Drexel 9191
Dr. A. A. Roth
Rusas Gydytojas ir Chirurgas
Moteriškų, Vyriškų, Vaikų ir visų chroniškų ligų.
Ofisas 6850 Stoney Island Ave.
Valandos: 2—4, 7—9 val. vak. Nedēliomis ir šventadieniais 10—12 dieną.

Laidotuvių Direktoriai

Nariai Chicagos, Ciceros Lietuvių Laidotuvių Direktorių Asociacijos.

PATARNAVIMAS DIENĄ IR NAKTĮ.
Turime Koplyčias Visose Miesto Dalyse.

J. F. RADŽIUS
668 West 18th Street — Phone Canal 6174

S. M. SKUDAS
718 West 18th Street — Phone Monroe 3377

I. J. ZOLP
1646 West 46th Street — Phones Boulevard 5203-8413

J. F. EUDEIKIS
4605-07 S. Hermitage Avenue — Phones Yards 1741-1742
Brighton Park Skyrius, 4447 S. Fairfield, Laf. 0727

LACHAWICZ ir SUNUS
2314 West 23rd Place — Phones Canal 2515—Cicero 5927

S. C. LACHAVICZ
42-44 East 108th St. — Tel. Pullman 1270 arba Canal 2515

J. LIULEVIČIUS
4092 Archer Avenue — Phone Lafayette 3572

S. P. MAŽEIKA
3319 Lituanica Avenue — Phone Yards 1138

A. MASALSKIS
3307 Lituanica Avenue — Phone Boulevard 4139

A. PETKUS
1410 South 49th Court — Cicero — Phone Cicero 2109

AMBULANCE PATARNAVIMAS DIENĄ IR NAKTĮ
YARds 1741—1742
J. F. EUDEIKIS

IMPERFECT IN ORIGINAL

KORESPONDENCIJOS

Springfield, Ill.

S.L.A. 275 kp. balsavimo P. T. rezultatai

Ant prezidento:
F. J. Bagočius—38 balsus
N. Rastenis—7 bal.
J. A. Čepononis—1 bal.
Ant vice-prezidento:
J. K. Mažukna—37 bal.
A. Šalna—10 bal.
Ant sekretoriaus:
M. J. Vinikas—16 bal.
P. Jurgeliutė—21 bal.
W. Morris—7 bal.
Ant iždininko:
K. Gugis—35 bal.
Lopatto—10 bal.
Ant iždo globėjų:
S. Mockus—20 bal.
E. Mikužiutė—31 bal.
A. Zalatoris—6 bal.
J. Miliauskas—21 bal.
K. Preytis—10 bal.
Ant daktaro kvotėjo:
Dr. J. Staneslow—34 bal.
Dr. Valibus—4 bal.
Dr. Mikolainis—6 bal.

Delegatais į 39-tą seimą išrinkta: V. Černaukas, V. Stimbirienė, C. Joseph, A. Latonis ir St. Janarauskas.

Narių susirinkime dalyvavo 47.

— V. Černauskas.

Amsterdam, N. Y.

S.L.A. 272 kuopos balsavimas

S.L.A. 272 kuopos susirinkimas įvyko balandžio 5 d., Lietuvių Klubo svetainėj. Buvo renkama Pildomoji Taryba. Balsavimo pasekmės tokios:

Ant pirmininko:
F. J. Bagočius—20 bal.
N. Rastenis—13 bal.
Ant vice-pirmininko:
J. K. Mažukna—19 bal.
A. O. Šalna—14 bal.
Ant sekretoriaus:
M. J. Vinikas—24 bal.
P. Jurgeliutė—9 bal.
Ant iždininko:
K. P. Gugis—13 bal.
J. S. Lopatto—20 bal.
Ant iždo globėjų:
S. Mockus—26 bal.
E. Mikužiutė—17 bal.
A. Zalatoris—13 bal.
J. Miliauskas—11 bal.
K. Preytis—1 bal.
Ant daktaro-kvotėjo:
Dr. J. Staneslow—19 bal.
Dr. M. Mikolainis—12 bal.

— J. A. Šunskis.

Benld, Ill.

S.L.A. 155 kp. balsavimai

Prezidentas:
F. J. Bagočius—28 bal.
N. Rastenis—4 bal.
Vice-prezidentas:
J. K. Mažukna—26 bal.
A. O. Šalna—6 bal.
Sekretorius:
M. J. Vinikas—14 bal.
P. Jurgeliutė—16 bal.
Iždininkas:
K. P. Gugis—28 bal.
J. S. Lopatto—4 bal.
Iždo globėjai:
S. Mockus—7 bal.
E. Mikužiutė—21 bal.
A. Zalatoris—6 bal.
J. Miliauskas—19 bal.
Daktaras-kvotėjas:
J. Stanislovaitis—28 bal.
M. Mikolainis—2 bal.

Delegatu į seimą išrinkta p-nia K. Kvadienė.

Melrose Park, Ill.

Praeitą sekmadienį, balandžio 12 d. įvyko SLA. 125 kuopos susirinkimas, kuriame buvo balsavimas SLA. Pildomosios Tarybos. Narių dalyvavo iš viso 15, kurie turėjo teisę balsuoti. Pasekmės tokios:

į prezidentus:
F. J. Bagočius 15;
į vice-prezidentus:
J. K. Mažukna 14;
A. O. Šalna 1;
į sekretorius:
M. J. Vinikas 2;
P. Jurgeliutė 13;
į iždininkus:
K. P. Gugis 14;
J. S. Lopatto 1;
į iždo globėjus:
S. Mockus 6;
E. Mikužiutė 14;
A. Zalatorius 4;
J. Miliauskas 5;
K. Preytis 1;
į daktarus kvotėjus:
J. Stanislovaitis 13;
A. J. Valibas 2:

Delegatas į SLA. Seimą liko dar neišrinktas, kadangi šiame susirinkime nesirado kandidatų. Turėsime laukti kito susirinkimo ir gerai pasidarbuoti, kad galėtume delegatą išrinkti ir pasiųsti į Seimą.—M. S.

Indiana Harbor, Ind.

Lake kauntės Politikos Lyga rengia balių balandžio 18 d.

Indiana Harbor, East Chicago, Gary ir Hammond lietuvių draugijos ir klubai sumanė sukurti Politikos Lygą. Tai buvo prieš keturis metus. Sumanymas tuoj ir buvo įgyvendintas. Per tuos kelis metus lygai pirmininkavo Barzdis iš Indiana Harbor, Matukas iš East Chicago, Vinikas iš Indiana Harbor, Ind., ir Pozera iš Gary. Pozera yra dabartinis lygos pirmininkas.

Visiems yra gerai žinomas faktas, kad prie politikierių lenda ir jiems visokiais budais pataikauja tokie žmonės, kurie tikisi šiltų vietų. Vadinasi, nori miesto ar kauntės "džabų". Visai kitoks reikalas yra su mūsų lyga. Jos vadovybei nerupi politikierių malonė. O todėl ji gali veikti nepriklausomai. Taip ji ir daro.

Lygai pirmiausia rupi su traukti visus Lake kauntės lietuvius į vieną didelę organizaciją. Aiškus daiktas, jog stambi organizacija galės daug nuveikti ir politikos srityje. Su ja tada turės skaitytis ir visokie valdininkai.

Štai netrukus įvyks Lake kauntės visokių valdininkų nominacijos. Lietuviai rengiasi balsavimuose aktyviai dalyvauti.

Kad tarp priklausančių lygai organizacijų susidarytų glaudesni santykiai, tai balandžio 18 d. yra rengiamas balius. Vieta — Broadway ir Deodor, Indiana Harbor, Ind.

Bus kalbos ir šiaip graži programa. Įžanga nemokama. Visi esate kviečiami atsilankyti.

— J. Matukas.

Detroit, Mich.

Parengimas Stilsonui gelbėti pavyko.— Detroito Lietuvių Dailės Choro vakaras įvyks balandžio 25 d.

LSS 116 kuopa drauge su LDD 19 kuopa surengė vakarą Stilsono laisvinimo naudai. Vakaras įvyko balandžio 4 d. ir pasisekė gana neblogai.

Buvo suvaidintas vaizdelis "Stilsonas kalėjime". Scenoje visai neblogai buvo įrengtas kalėjimo, kambarys, kurio langus "puošė" geležiniai grotai. Matėsi taip pat ir kalėjimo sargas su uniforma.

Stilsoną vaizdavo J. Vasiliauskas. Jis labai įspudingai sudainavo "Saulė teka, nusileidžia" ir "Badaujančio giesmę".

Paskui įvyko pasikalbėjimas tarp Stilsono ir jo žmonos (Stilsono žmonos rolę vaidino V. Ragužienė). Pasikalbėjimas išėjo labai gerai ir sujaudino publiką.

Kalbėjo D. Kasparka ir Tamošiunas.

Vėliau griežė stygų orkestras, o scenoje ėjo šokiai. Dainavo du chorai (Aido ir Dailės). Visi programos dalyviai jokio atlyginimo neėmė. Publikos atsilankė vidutiniškai. Matyti, liko ir šiek tiek pelno. Be to, keli doleriai buvo surinkti ir aukomis.

—o—

Detroito Lietuvių Dailės Choras balandžio 25 d. rengia pramogų vakarą Lietuvių Svetainėje, 25 ir Vernor Highway. Pradžia 6:30 val. vakare. Bus graži programa ir šokiai.

Choras nutarė nusitraukti atvaizdą ir įdėti į SLA albumą. Tam reikalui paskyrė $15.00.

— Filomena Budvidienė.

Toronto, Kanada

Pavasario šventė-Velykos jau praėjo. Visi su nekantrumu laukia vasaros, tikisi, kad bus daugiau darbų.

Kaip visur, taip ir Toronte, žiemos metu yra daug daugiau bedarbių, negu vasarą. Todėl visi seni ir jauni laukia su nekantrumu pavasario išauštant. Bet šiemet Kanadą pavasaris, matyti, užmiršo. Velykų šventės jau praėjo, o šiliamos dar nėra. Žieminiai rubai dar neįmanoma padėti, nes ir vidurdienio metu be jų negalima išeiti į gatvę.

Vargšai bedarbiai diena iš dienos laukia darbų pagerėjimo, bet kol kas darbai kaip statyba, taip ir kiti nieko konkretaus neduoda, — vis tik žada.

Visos organizacijos jau ruošiasi prie užbaigimo žieminio sezono. S.L.A. 236 kp. balandžio 18 d. važiuoja su gastrolėm į Hamiltoną pas S.L.A. 278 kp., kuri yra užkvietusi musiškę kuopą. O balandžio mėn. 25 d. S.L.A. 236 kp. rengia paskutinį šio sezono parengimą Liet. parapijos svetainėje, kur bus suvaidinta juokinga 3-jų veiksmų komedija "Burtininkė". Po vaidinimo bus šokiai, griežiant lietuvių dudų orkestrui. Gi balandžio mėn. 30 d. adresu 62 Clarmont st. (lenkų svetainėje) įvyks pirmos gegužės, viso pasaulio darbininkų solidarumo auksinio jubiliejaus minėjimas. Minėjimas yra rengiamas visų pažangiųjų Toronto lietuvių. Programas bus labai įvairus. Dalyvaus du chorai, du orkestrai, du kalbėtojai, duetai, solo ir t. t. Patartina lietuviams atsilankyti ir iš Toronto apylinkių, nes toks parengimas yra pirmas torontiečių, o gal ir visos Kanados lietuvių istorijoje.

— Vienas iš rengėjų.

Susivienijimo Lietuvių Amerikoj reikalu

Dabartiniu laiku yra renkama Susivienijimo Lietuvių Amerikoje Pildomoji Taryba. Visiems žinoma, kad Susivienijimas Lietuvių Amerikoj yra viena didžiausių pašalpos ir apdraudos draugijų Amerikos lietuvių tarpe. Susivienijimas yra taipgi apšvietos ir kulturos nešėjas Amerikos lietuvių gyvenime.

Kaip šitokia svarbi organizacija, Susivienijimas savo eilėse turi įvairių pašaukimų narių — taip darbininkų, taip profesionalų ir biznierių. Mat Susivienijimas nesikiša į musų asmeninius įsitikinimus, politinius ar religinius. Visi esame lygūs sulig organizacijos įstatais, ir kiekvienas narys turi teisę veikti sulig savo galia organizacijos gerovei. Gali buti išrinktas ir kuopos ar Pildomos Tarybos viršininku, bile tik narys yra atsakantis ir kvalifikuotas kandidatuojamai vietai asmuo.

Susivienijimo nariai pirm įvyksiant Detroito seimui daug kuo nusiskundinėjo ir reikalavo, kad seimas priimtų geresnius patvarkymus apdraudos reikalu; kad SLA. narys galėtų save apdrausti išmokom; kad už 20 metų butų galima sumokėtus savo pinigus atsiimti, kaip pav. galima atsiimti iš Metropolitan kompanijos, ir t. t. Ir šiandie lietuvis gali gauti šitokią apdraudą, gali rasti ją prisirašydamas prie bile kurios Susivienijimo Lietuvių Amerikoj kuopos. Detroito seimas priėmė keletą gerų ir naudingų patvarkymų mums visiems kaipo organizacijos nariams.

Tas pats Detroito seimas užtvirtino visuotinu balsavimu išrinktą Pildomąją Tarybą — už prezidentą F. J. Bagočių, vice-prez. J. K. Mažukną, sekretorių M. J. Viniką, iždininką K. P. Gugį, iždo globėjus S. Mockų ir E. Mikužiutę, daktarą kvotėją Dr. J. Staneslaw.

Taip delegatai dalyvavusieji Detroito seime, taip Susivienijimo nariai didžiumoj džiaugėsi, kad Detroito seimas priėmė naudingų sumanymų ir organizacijos ir abelnai visų lietuvių gerovei. O kas daugeliui buvo dar labai svarbu — tai kad tapo užtvirtinta nauja valdyba susidedanti didžiumoj iš pažangių žmonių. Ba senoji gvardija, su Gegužiu priešaky, tiesiog vedė Susivienijimą į pelkes. Raportai apie investmentus šiandie parodo kaip sunkioj padėty buvo atsiduręs Susivienijimas senajai gvardijai bešeimininkaujant jame, ir kažin ar butų Susivienijimas išsisukęs iš resyverio rankų, jei Pildomoji Taryba butų pasilikusi senosios gvardijos rankose. Dėka naujosios valdybos pastangų Susivienijimas buvo išgelbėtas nuo pakrikimo.

Pati Susivienijimo finansinė padėtis buvo atsidurusi tokioj padėty, kokioj atsidurė daugelis šios šalies bankų ponui Hooveriui prezidentaujant, t. y. tokioj padėty, kad teko uždaryti duris. Naujas šalies prezidentas Rooseveltas sutvarkė finansinę bankų padėtį. Panašiai, galima sakyti, Susivienijimo Lietuvių Amerikoj nauja pildomoji taryba sutvarkė Susivienijimo finansus, ir nariams dabar nereikia abejoti gavimu priklausančios jiems apdraudos.

Dabar mes turime ir vėl Susivienijimo Pildomosios Tarybos rinkimus. Senoji gvardija, prisidengusi kokia tai neva sargybos komiteto skara, siuntinėja SLA kuopoms ir pavieniams organizacijos nariams pakvietimus remti jos kandidatus. Gavau ir aš tokį pakvietimą su nurodymu už ką turiu balsuoti. Senoji gvardija gąsdina mus, Susivienijimo narius, kaip kokius mažus vaikus socialistais ir komunistais. Tačiau taip mane, taip didžiumą kitų narių tokie gąsdinimai nebaugina. Šiandie žmonės jau mato kas kam tarnauja ir ko siekia.

Šiandie taip Susivienijimo nariai, taip visi geros valios lietuviai trokšta laisvės ir demokratijos ne tik savo draugijoms, bet ir tėvynei Lietuvai. O tokiais neva sargybos komitetais gali patikėti tik neišmanėliai.

Baigdamas šį rašinį noriu pasakyti dar štai ką: kam laisvė ir demokratija yra brangi ir kam rupi gera tvarka Susivienijime Lietuvių Amerikoj, tie visi privalome balsuoti už pažangiuosius kandidatus, butent — už F. J. Bagočių, J. K. Mažukną, P. Jurgeliutę, K. P. Gugį, E. Mikužiutę ir J. Miliauską. Ir kaip, mano supratimu, nepageidaujamas šiandie Amerikoj yra Herbert Hoover prezidentu buti, taip nepageidaujami yra senosios gvardijos kandidatai Susivienijimo Lietuvių Amerikoj Pildomoj Taryboj. —M. Karciuskas.

Iš draugijų gyvenimo

WEST SIDE.—Teko susitikti keletą L.P.D.P. kliubo narių. Jie papasakojo, kad jau turi įrašę į kliubą po naują narį, ir pareiškė, kad dabar geras oras ir laikas pasidarbuoti narių įrašymui, nes kliubas priima narius ir nares be įstojimo mokesties ir iki 35 metų senumo.

O šeštadienį, balandžio 18 d., per šokių vakarą bus taipgi priimama, kas norės, į kliubą. Net ir įžangos nereikės mokėti. Šokiai įvyks Neffo svetainėj, 2439 So. Leavitt st. Gros lietuviška muzika ir gros net lietuvišką kadrilį. O prie to bus ir kiaušinių mušimas prieš Antvelykį. Taigi parengimas žada buti tikrai šaunus.

—S. B. Korespondentas.

Dresė tik centą

The Chicago Mail Order Bargain Outlet, 511 So. Paulina st., praneša, kad ši įstaiga ir vėl turės pagarsėjusį išpardavimą dresių tik už 1 centą.

Pradedant penktadienį (bal. 17 d.) lygiai 9 val. ryto jie parduos tukstančius gražių šilkinių, acetate, maišytų vilnų ir bovelninių dresių ir bliuskų po 49 c., 99 c., ir po $1,49 c. Kiekviena moteris nusipirkusi dresę naujausios mados pažymėta čia kaina galės gauti kitą dresę bile kurios mieros tik už 1 centą. Motinos perkančios dresę sau galės gauti kitą dresę savo dukteriai, seseriai ar draugei tiktai už 1 centą. Be abejonės, ir lietuvės moterys nepraleis progos pasinaudoti šitokiais bargenais.

SLA. PAŽANGIŲJŲ NARIŲ KANDIDATAI
RINKIMUOSE
Kovo ir Balandžio mėn. 1936
UŽ JUOS PADĖKITE KRYŽIUKUS!
Prezidentas ADV. F. J. BAGOČIUS
Vice-Prezid. J. K. MAŽUKNA
Sekretorė, P. JURGELIUTĖ
Iždininkas, ADV. K. P. GUGIS
Iždo Globėjai:
E. MIKUŽIUTĖ
J. MILIAUSKAS
Dr.-Kvotėjas, J. S. STANISLOVAITIS

SKILVIO NEGERUMAI
Daugelis moterų ir vyrų duoda progos menkiem vidurių negerumam išsivystyti į baisius olserius, nekreipdami domės į tokius pavojingus signalus kaip gazus, skausmus, išputimą vidurių, atsirugimą, vėmimą ir kitus vidurių negerumus. "Vienas diegnis į laiką, sutaupo septyniue"—tai senas posakys bet kaip teisingas. Nelaukit, bet pasiduokit egzaminacijai tuojaus. IR SUŽINOKIT TIKRĄ PRIEŽASTĮ JUSŲ NEGERUMŲ.
JUSŲ KUNAS PASLĖPS MAŽAI SEKRETŲ NUO X-RAY } X-RAY EGZAMINACIJA $3
Operacija daugeliu atsitikimų nėra reikalinga. Jus ir mes norim, kad operacija butų išvengta, jeigu tas galima. Mes kalbame iš didelio patyrimo, kurį gavome bepraktikuodami ir dirbdami ligoninėse. Balmė anesthetikos ir ligoninės išlaidų, skausmų ir sugaišinimas laiko, sulaiko daugelį vyrų ir moterų nuo pasitarimo su Gydytojum apie savo negerumus. Musų simpatija eina su visais jais. Atsilankykit šiandien dėl egzaminacijos ir sužinokite kaip mes kariaujame su ligomis, išvengdami operacijos ir pagelbstime prie užšaisenėjusių ligų musų metodu čia pat musų ofise be jokių ligonių skausmų, už mažą atlyginimą.
ATIDĖLIOJIMAS TANKIAI BUNA PAVOJINGAS
Egzaminacija Dykai. Kraujo ir Šlapumo Ištyrimas.
Ofiso Valandos: 9 iki 8 kasdien.—Antrad. ir Penktad. 9 iki 6 tiktai.—Nedėliomis 9 iki 1 val. po piet.
VARICUR INSTITUTE
64 W. Randolph Street
4-TOS LUBOS GARRICK THEATER BLDG.

BARGAIN OUTLET
Pėtnyčioj 9 v. r.
DAUGIAU NEGU
2500 Dresių
1c
Taip, poniutė! Mes jas beveik už dyka atiduodam!
Pasverto šilko, Acetate, maišytų vilnų, bovelninės—dėl moteru, mergini ir mergaičių. Vertės iki $5.98 kiekviena! Kataliogo kostumerių sugražintos ir todėl truputi netobulos.—3 didelės grupes.
PLANAS
• 1-ma GRUPĖ
1-ma drėsė 49c. — 2-ra dresė 1c.
• 2-ra GRUPĖ
1-ma drėsė 99c. — 2-ra drėsė 1c.
• 3-čia GRUPĖ
1-ma drėsė $1.49 — 2-ra drėsė 1c.
Turėsime pakankamai extra pardavėjų, kad jums tinkamai patarnauti.
MERGINOMS BOVELNINĖS DRESĖS
Vienas didžiausių bargenų kada nors pirmiau pasiulytų. Vertės iki 98c. Šviežios, naujos, švaraus materiolo, įvairaus stylio.
35c
ŠILKINĖS DRESĖS
Iš naujo, šviežaus stako, labai nupigintos, kad jums padaryti malonuma! Pasverto šilko, rayons, Acetates, gražios naujoviškos — įvairaus dydžio, taipgi storesnėm! Pirkit dabar!
$2.49 IR $2.99
Bargain Outlet
511 SOUTH PAULINA ST.....TEL. SEELEY 4000

Kai Sveikata PAVOJUJE
Tuomet ne laikas dėl abejotinų Eksperimentų
X-RAY EKZAMINACIJA
Kraujo ir Šlapumo Ištyrimas Užtikrina Teisingą Diagnozą Ir Tinkamą Gydymą.
Atsilankykit šiandien ir padarykit Pirmą Žingnį prie Atnaujinimo Gyvumo ir Geros Sveikatos. Tukstančiai serga ir sirguliuoja dėl apsileidimo. Daugelis gali atgauti savo sveikatą. Kiekvienas ligonis bus speciališkai prižiurimas ir lengvai gali pasinaudoti medikalio mokslo padarytais išradimais.
Vyrai virš 40!
Medikalis mokslas atrado, kad ligos pas vyrus virš 40 tankiai paeina nuo suirimo Prostate gilės. Ši gilė sutinsta ir nebeveikia kaip reikia. Nebent ji bus pagydyta, ji gali pablogėti. Tam tikras patobulintas treatmentas kuris paliečia šią gilę, prašalina sutinimą, pagerina cirkuliaciją kraujo, nutonuoja ir stimuliuoja. Daugelis ligonių reportuoja pagerinimą bevelk per vieną naktį. Kitti vėl sako, kad jie į savaitę laiko jautėsi pajaunėję.
NEGAIŠINANT LAIKO AR DARBO.
MĖŠLINĖS LIGOS
Be peilio, be deginimo, be skausmo mėšlinės ulcerlai Kraujini tumerlai, Fissures, Fistulos, Pruritus! (Niežančios Piles) Prostatitis ir visos Mėšlinės ligos pagydomos musų švelniu VARICUR Metodu.
Daugelis žmonių mano, kad jie serga nuo RHEUMATIZMO, NEURITIS, NERVIŠKUMO, INKSTŲ, PUSLĖS, arba kitų chroniškų ligų, kuomet liga tiktai paeina nuo VARICOSE GYSLŲ, ULCERIŲ, SKILVIO LIGŲ arba nuo MĖŠLINĖS SUIRIMO.
JEIGU TURITE KOKIA NORS LIGA, apie kurią nenusimanote, atsilankykite pas mus pasitarti.
VARICUR Metodas padarė tukstančius linksmais—KODĖL NE JŲS?
REIKALAUKIT MUSŲ KNYGUTĖS DYKAI!
Mes neimam nieko už Ištyrimą Kraujo ir Šlapumo
OFISO VALANDOS: 9—8 kasdien. Antradieniais ir Penktadieniais tiktai 9 iki 6.—Sekmadieniais —9 iki 1 v. po piet.
VARICUR
INSTITUTE
64 West Randolph Street
4-tos lubos Garrick Theater Bldg.

Garsinkitės "N-nose"

RUSIŠKA IR TURKIŠKA PIRTIS
FOURTEENTH STREET BATH HOUSE
908-910 W. 14th Street
MOTERŲ DIENA SEREDOMIS
Po naujų savininkų priežiura. Naujai išremontuota išmalevota. Masažai—Chiropodistai—Atdara dieną ir naktį. Swimming Pool.
Phone CANal 9560

GERKIT TIK GERĄ ALŲ
Ambrosia
SOUTH SIDE BREWING COMPANY
Visi geria ir mėgsta AMBROSIA ALŲ nes jie žino, kad tas alus yra padarytas iš geriausios rųšies produktų.
Urmo (Wholesale) kainomis pristato į alines ir kitas įstaigas. Visuomet kreipkitės pas NORKŲ, kur gausite greitą ir teisingą patarnavimą.

3225 So. Lituanica Avenue
L. M. NORKUS
Biznio Telefonas BOULEVARD 7179 — Res. YARDS 2084

DIXIE ŠOKIŲ MOKYKLA
Duoda privatiškas instrukcijas $5
MODERNIŠKŲ ŠOKIŲ
Merginom ir Vaikinams
Valsus-Fox Trots-One-step 12 lekcijų kursas dabar
Atdara kasdien nuo 10 v. ryto iki 11 val. vakaro, taipgi nedėlioj.
36 W. Randolph St. Central 4563

"NAUJIENOS"
PASIUNČIA PINIGUS Į LIETUVĄ
LITAIS
Persiuntimas nebrangus.
1739 S. Halsted St.
CHICAGO, ILL.

Gerkit ir Reikalaukit

Visose Alinėse Mutual Trijų Žvaigždžių Kentucky Bourbon ir Lietuviškos Degtinės

NATHAN KANTER
Mutual Liquor Co.
4707 So. Halsted St.
Tel. YARDS 0803

NAUJIENOS

The Lithuanian Daily News
Published Daily Except Sunday by
The Lithuanian News Pub. Co., Inc
1739 South Halsted Street
Telephone CANal 8500

Subscription Rates:
$8.00 per year in Canada
$5.00 per year outside of Chicago
$8.00 per year in Chicago
3c per copy.

Entered as Second Class Matter March 7th 1914 at the Post Office of Chicago, Ill. under the act of March 3rd 1879.

Naujienos eina kasdien, išskiriant sekmadienius. Leidžia Naujienų Bendrovė, 1739 S. Halsted St., Chicago, Ill. Telefonas Canal 8500.

Užsakymo kaina:

Chicagoje — paštu:	
Metams	$8.00
Pusei metų	4.00
Trims mėnesiams	2.00
Dviem mėnesiams	1.50
Vienam mėnesiui	.75
Chicagoj per išnešiotojus:	
Viena kopija	3c
Savaitei	18c
Mėnesiui	75c
Suvienytose Valstijose, ne Chicagoj, paštu:	
Metams	$5.00
Pusei metų	2.75
Trims mėnesiams	1.50
Dviem mėnesiams	1.00
Vienam mėnesiui	.75
Lietuvon ir kitur užsieniuose (Atpiginta)	
Metams	$8.00
Pusei metų	4.00
Trims mėnesiams	2.50

Pinigus reikia siųsti pašto Money Orderiu kartu su užsakymu.

PARTIJŲ KOVA ILLINOIS VALSTIJOJE

Antradienio nominacijose demokratai labai smarkiai pešėsi tarp savęs, ypatingai dėl kandidato į gubernatorius. Laimėjo dabartinis gubernatorius Henry Horner, kuris kovojo prieš partijos "mašiną", rėmusią Dr. Bundeseną. Pergalę jam suteikė valstijos mažesniųjų miestų gyventojai ir farmeriai.

Dalinai dėl šitos kovos demokratų partijos viduje, jos kandidatai gavo nepaprastai didelį skaičių balsų — sakoma, apie 1,750,000. Už republikonus nebalsavo nė pusė to skaičiaus. Bet tai buvo, žinoma, ne vienintėlė priežastis. Demokratų partija Illinois valstijoje dabar iš viso yra daug stipresnė, negu republikonų. Republikonus pakrikdė supuvusi vadovybė, o paskui jiems daug pakenkė Hooverio politika.

Jeigu pagal antradienio balsavimus galima spręsti apie tai, koks bus šios valstijos piliečių nusistatymas ateinantį rudenį, tai lapkričio mėnesį Rooseveltas čia savo oponentus nušluos. Su Rooseveltu bus progos laimėti ir kitiems demokratų kandidatams.

Apie "trečią" partiją dar kolkas girdėt nedaug. Socialistai, be abejonės, statys savo kandidatus, bet ar atskirai, ar susidėję su kitomis grupėmis, iki šiol dar nėra galutinai nuspręsta.

BEDARBIŲ RIAUŠĖS LENKIJOJE

Lvove, Lenkijoje, bedarbiai padarė demonstraciją, kurią užpuolė policija, apginkluota šautuvais. To pasekoje vienas demonstrantas buvo užmuštas ir keletas sužeista.

Iš to matyt, kad ekonominis krizis Lenkijoje yra aštrus.

NAUJOJI DALYBA IR KANADOJE

Kanada paskyrė 75 milionus dolerių kovai su nedarbu. Iš šitos sumos 30 milionų ketinama suvartoti viešiems darbams. Tai bus savo rūšies "naujoji dalyba", panaši į Roosevelto.

Bet Kanada, gal but, geriaus apgalvos darbų planus, negu Washingtono "smegenų trustas", ir gal nebus tokio pinigų mėtymo.

Apžvalga

KITAS ŠVARKAS

"Nusimufinęs" pas centro biuro žmones, Leonas Pruseika kasdien stengiasi įrodyti, kad jo švarkas jau ne tas, kurį jisai dėvėjo per penketą "sklokininkavimo" metų.

Pavyzdžiui, pernai ir užpernai jisai buvo visai palankus antram trans-atlantiniam skridimui ir gana dažnai jį apgindavo "Nauj. Gadynėje" nuo atakų komunistų, kurie šitame dalyke visu 100 nuošimčių laikė "bendrą frontą" su fašistais ir klerikalais. Bet šiandie Pruseika rašo:

"Ar 'Naujienoms' netiktų prisipažinti, kad jos darė tuomet stambiausią politinę (? — "N." Red.) klaidą, kuri išėjo ant naudos viešpataujančiam Lietuvoj sluoksniui?"

Juk tai yra tesiog juokingas argumentavimas. Ar skridimas išėjo Lietuvos "viešpataujančio sluoksnio" naudai, sunku pasakyti, bet tai visai nediskredituoja skridimo. Nėra užtikrinimo, kad neatneš naudos "viešpataujančiam sluoksniui" bet kuris naudingas Lietuvai dalykas. Sakysime, jei Lietuva laimėtų ginčą su lenkais dėl Vilniaus — ar "viešpataujantis sluoksnis" nepasidarytų sau iš to politinio kapitalo ir dagi labai stambaus? Bet nė vienas sveikai protaująs žmogus nesakys, kad Vilniaus klausime nereikia remti Lietuvos prieš Lenkiją.

Tą pat galima pasakyti ir apie Klaipėdą ir apie kiekvieną kitą bendrus Lietuvos reikalus liečiantį dalyką. Net kada amerikietis pasiunčia kelis dolerius savo neturtingai giminei į Lietuvą, tai iš to, galų gale, turi naudą ir "viešpataujantis sluoksnis".

Antrą vertus, kam Pruseika dabar savinasi Clevelando Karpiuko "logiką" ir deda trans-atlantinį skridimą į **politiką?** Tas žygis nebuvo politika — kaip nėra politika sportas, dainavimas operoje, ekskursijos į Lietuvą ir t. t. Dar pernai buv. sklokininkų vadas tatai suprato, bet šiemet jau nesupranta. Jo grįžimas pas Bimbą reiškia aiškų **regresą** jo protavime, — jeigu iš viso galima vadinti protavimu tuos vėjus, kurie švilpia Leono galvoje.

ŽVALGYBININKAS UŽDĖJO SAVO APROBATĄ

Labai abejotina, ar tautininkų "Sargybos" kandidatams į SLA Pildomąją Tarybą suteikia daug garbės tai, kad Kazys Pilėnas juosius viešai "užgyrė". Jisai pats nėra SLA narys, o apie savo profesiją Pilėnas "Vienybėje" taip pasipasakoja:

"Teisybė, aš kadaise Lietuvos žvalgyboje tarnavau..."

Mes esame tikri, kad Susivienijimo nariai milžiniškoje savo daugumoje jaučiasi, kad renkant savo viršininkus jiems **tokios** rūšies "patarėjai", kaip Pilėnas, nėra reikalingi.

Tačiau ir žvalgybiškame savo amate jisai, matyt, dažniausia tenkinasi tik pliotkų rankiojimu pakampėmis ir nepasirupina ištirti faktus. Vieną kartą jisai tokiu budu jau išsišoko, kuomet jisai, nugirdęs kieno tai plepalą, ėmė skelbti spaudoje, kad Feliksas Vaitkus buvęs išleistas skristi per Atlantiką tik su "50 centų" kišeniuje.

Dabar jisai išreiškia savo "nuomonę" SLA. reikalais ir ve ką sako:

"Faktas palieka faktu, kad visą laiką nuo pat SLA. iždininko Tamo Paukščio mirties SLA. iždą globojo ne koks nors tautininkas ar fašistas, bet 'pažangietis' adv. Kazys Gugis..."

Tai tau ir detektivas! Visi žino, kad po Tamo Paukščio mirties Pild. Taryba paskyrė iždininku **p. St. Geguį**, kuris iždo reikalus tvarkė (kartu budamas ir prezidentu) apie metus laiko, pirma negu jie buvo perduoti adv. Gugiui. Ir kai adv. Gugis tuos reikalus perėmė, tai iš Gegužio negavo jokių iždo knygų.

Geriaus butų, kad tas žvalgybininkas nekištų savo nosies į dalykus, apie kuriuos jisai nieko neišmano.

JIE VIS SAVO

"Laisvė" dar vis kartoja, kad "militantai" (kairiasparniai) New Yorko socialistų organizacijoje turėjo daugumą, kuomet jie išmaršavo iš miesto centro komiteto, nors "Naujienose" seniai buvo nurodyta, kad tai yra netiesa, nes iš centro komiteto išėjo tiktai truputį daugiau, negu vienas **trečdalys** skyrių delegatų, o skyriuose kairieji nariai sudarė dar mažesnę proporciją.

Šituos faktus komunistų organas dabar bando sumušti tuo, kad šio pavasario nominacijose "kairysis sparnas" gavo daugiau balsų, o nominacijose, girdi, "galėjo dalyvauti ir balsuoti tiktai tie, kurie dar pernai, dar prieš skilimą, laike miesto ir valdžios rinkimų, užsiregistravo (enrolled) kaipo socialistai."

Taigi Brooklyno laikraštis kalba apie **balsuotojų registraciją**, kuomet "Naujienos" visą laiką rašė apie **narius, mokančius duokles partijai.**

"Laisvė" gerai žino, kad socialistų organizacijoje nariais, esančiais "geram stovyje", laikoma tiktai tie, kurie priklauso tam arba kitam partijos skyriui (arba kuopai), moka duokles ir atlieka kitas nario pareigas. Pagal organizacijos įstatus tiktai tokie nariai turi teisę rinkti atstovus į partijos įstaigas ir spręsti apie partijos politiką.

Šitokių narių New Yorko socialistų partijoje, skilimo laiku, buvo kokie 2,900, ir iš jų apie pustrečio tūkstančio rėmė "senąją gvardiją". Šito fakto komunistų organas negali nuneigti.

Jisai kalba apie visai skirtingą dalyką, butent, apie "užsiregistravusius socialistus", t. y. tuos žmones, kurie valdiškų įstatymų akyse yra socialistai, bet partijos organizacijoje nedalyvauja, jai duoklių nemoka ir kitų partijos nario pareigų nepildo.

"Naujienos" niekuomet nesakė, kad šitos rūšies **neorganizuotų** socialistų dauguma pritaria "senajai gvardijai". Mes apie tai visiškai ir nekalbėjome, nes registracijos listų nesame matę. Tačiau mums atrodo, kad "Laisvė" ir čia klaidingai informuoja skaitytojus, nes ji rašo, kad už socialistų kandidatus šių metų "primary" rinkimuose galėjo balsuoti tiktai tie, kurie buvo užsiregistravę pernai, kaipo socialistai. Tai reikštų, kad naujų balsuotojų šiemet negalėjo buti. Argi New Yorke, iš tiesų, yra tokia tvarka?

"Laisvė" veikiausia ir vėl parašė tai, ko nežino.

Sveikatos Skyrius

Šį Skyrių Tvarko ir Prižiuri AMERIKOS LIETUVIŲ DAKTARŲ DRAUGIJA

BAKTERIJŲ KARALYSTĖ

Rašo Dr. S. BIEŽIS, Chicago, Ill.

(Tęsinys)

Turėdami bendrą supratimą apie bakterijas, kad jos labai skubiai veisiasi, kad jos beveik visur randamos ir kad jos gali apkrėsti žmones visokiomis ligomis, dabar pažiurėkime, kaip šituo galime naudingai pasinaudoti kasdieniniame gyvenime. Žinodami savo priešą, galima rasti priemones jį nuveikti arba bent jo apsilenkti. Suprantama, aš čia kalbu tik apie pavojingąsias bakterijas.

Apsisaugoti ligų yra daug svarbiau bei praktiškiau, negu susirgus gydytis. Šia linkme ir kalbėsime. Švara pilna šio žodžio prasme yra neišpasakytos svarbos. Čia turiu švarumą asmens, stubos, maisto ir visokių kitų daiktų, kurie turi ką nors bendro su žmogumi, nes kur švara randasi, ten bakterijos negali viešpatauti. Tai reikia žinoti kiekvienam ir visados praktikuoti.

Prieš einant valgyti kiekvieną sykį reikia gerai numazgoti rankas su vandeniu ir muilu, kas pašalina bakterijas nuo rankų, nes kitaip jos (bakterijos) gali su maistu įsigauti į vidurius. Geriausia šį įprotį įgauti, tai mokinant vaikus iš pat mažens. Vanduo ir muilas pigus, o nauda iš to labai didelė. Kaikurie net matuoja tautos civilizacijos laipsnį pagal kiekį suvartojamo muilo. Reikia pripažinti, kad tai pusėtinai geras mastas. Šeimininkių turėtų buti šventa pareiga žinoti kaip pagaminti švarų maistą, kuris yra sveikas maistas. Daržoves, vaisius ir kitas žaliavas reikią butinai gerai nuplauti vandeniu pirm valgant. Reikia atminti, kad tokis maistas esti čiupinėjamas nešvariomis rankomis ir dar dažnai musės, išnešiotojos visokių ligų, gauna ant jo pabėgineti palikdamos daugybę perų. Žinant šitą visą, kas gali turėti užtektinai drąsos tokį maistą valgyti? Šeimininkės labai daug pasitarnautų savo šeimai nepirkdamos valgomų daiktų iš tokių krautuvių, kurios yra nešvarios, nesanitariškos, nes tokiose vietose galima nusipirkti pavojingų ligų.

Vanduo butinai reikalingas palaikymui gyvybės. Didesniuose Amerikos miestuose sveikatingumo departamento prižiurimas vanduo yra visiškai saugus ir jį galima vartoti be jokio pavojaus. Tačiaus nepatikrintą vandenį gerti nesaugu, nes galima apsikrėsti le vidurių liga. Šitokiais atsitikimais reikia vandenį gerai išvirinti, nes karštis bakterijas užmuša, kas pašalina visą pavojų. Atsargumo dėliai bile valgomą daiktą, kuris gali buti abejotino saugumo, reikia gerai išvirinti arba iškepti.

Susižeidus, kada oda esti perpjauta, įdrėksta ar įdurta, reikia tuojau užpilti antiseptiškų vaistų, sakysime, iodo skiedinio ir aptverti tą vietą sterilizuotu raisčiu. Jei tokio stuboje nesiranda, tai paėmus švarią skepetaitę ir karštą prosą ant jos uždėjus palaikyti minutę, kitą ir paskui ją aptverti žaizdą. Su žaizdomis, kad ir visai mažomis reikia buti labai atsargiam, nes dažnai per jas gali visas kunas apsinuodyti. Tinkama pirmutinė pagalba dažnai reiškia viską susižeidimo atsitikimuose.

Šaltis yra apkrėčiama liga, kuria asmuo sirgdamas kosėjimu ar čiaudymu paleidžia orau daugybę bakterijų, kurias sveikieji kvėpuodami įtraukia į plaučius ir tokiu budu kitus šeimos narius susargdina. Kosint visados reikia burną uždengti skepetaite, kad kitus apsaugojus. Taipgi sveikieji turi saugotis žmonių sergančių šalčiu, kuris neretai baigiasi plaučių uždegimu.

Kaipo bendra taisyklė, reikia priminti, kad žmogus visuomet turi užlaikyti savo sveikatą geriausiame stovy. Kuomet jo sveikata, atsparumas, esti aukštame laipsny arba kaip dažnai sakome, žmogus turi stiprų kraują, tai bakterijos jį retai kada įveikia. Nuolatinis atitinkamas užlaikymas sveikatos yra vienas iš geriausių laidų išvengti apkrėčiamų ligų, kurias visuomet pagamina bakterijos. Tat nepamirškime apsirupinti savimi.

(Galas)

Lietuvos Pavasario Vaizdelis

Takais takeliais, žmonių sutreplentais, kelių keliais apžergęs dviratį spaudžiu ratus ir lekiu Zanavykijos lygumomis. Zanavykai nuskriausti, daug plentų neturi. Išaušus pavasariui, dar saulei kelius neišdžiovinus, tikrai sunku čia keliauti. Dviratis ne tiek tarp kojų, kiek ant pečių nešamas. Bet pavasaris eina, Gražutis, linksmutis pavasaris eina, todėl kad ir sunku keliauti, bet linksma. Smagu. Jau pievos, lankos žaliais divonais puošiasi. Atkrantės, šlaitai gėlių nusakstyti.

Zanavykas ukininkas jau taiso žagrę, į laukus ruošiasi. Šiandien jis ypatingoje nuotaikoje. Devynias galybes visokių rupužių Kauno link paleidęs, galvoja kaip jam seksis toliau kovoti.

Šakiuose vasario šešioliktąją gavęs guminių lazdų paragauti tik dabar jis suprato kas yra kova ir įsismagino ją toliau tęsti.

Išdidus zanavykas, pasiduoti nenori. Ir yra kuo zanavykui didžiotis. Kas gi tiek yra išleidęs savo sunų į kunigus, kaip zanavykas? Ne tik Zanavikijai jis jais aprupino, bet visą Lietuvą. Ar tik Lietuvą?

Toli dar gražu prieš didįjį karą zanavykai buvo susimetę savo vaikus leisti į Italijos vienąją vienuolyną į kunigus mokytis. Štai šiandien anų dienų mokiniai po visą pasaulį yra pavidale zaleziečių vienuolių išbastę, — kas juodukus, kas raudonukus, kas geldonveidžius Kristaus mokslo moko. Vieni jų tolimoje Indijoje, kiti karštoje Ugnies žemėje, Eguadore, Urugvajuje, Kynuose skelbia tai, ką vienuolynuose yra pramokę. O kiti jų štai jau Lietuvoje, įsigijo Vitėnų dvarą, ruošiasi sudaryti kunigų zaleziečių seminariją, amatų mokyklą ir ruošti Lietuvos jaunimą svetur keliauti apaštalauti.

O, zanavykai turi kuo pasigirti! Ar yra kas tiek daug į daktarus, į inžinierius, advokatus vyrų išleidę!

Ir štai tokia nešlovė, kaip šešioliktojo vasario rimbai gauti, kurie dar iki šiai dienai nėra užgiję.

Ne, zanavykas jų negali užmiršti, čia perdaug skaudžiai užgauta jo savimeilė.

Zanavykas savo vertę žino!

— Šitą gėdą nuplausim, — sako svetingas zanavykas.

Šiandien zanavykas labai dosnus, jis vėl Kaunui siunčia visokių džiovintų rupužių, nupučių ir kitokių sutvėrimų, kurie pavidale žodžių iš jo burnos išspruksta.

— Ot, kad taip visi kartu, kaip zanavykai ir kapsai eitų, visai kitas reikalas butų, — tvirtai sako zanavykas.

— Kapsas, tai matai pagyras, bet ištvermingas. Juo pasitikėti gali. Jis supranta reikalą. Apsišvietęs...

Zanavykas gerai žino, koks brangus yra apsišvietimas, todėl jis jį labai vertina.

— Žemaitis kitas sutvėrimas; žemaitis be nugaros kaulo, jis reikalo neišmano.

Žemaičių nepasitikėk, — jis vieną sako, kitą daro, — dusauja mano zanavykas.

Kapsijoko skrybėlė — šimto metų utėlė, — jau juokauja zanavykas.

— Seniau taip buvo, dabar taip nėra. Kas utėles šeria, tas kovai netikęs!

— Zanavykui didi dyvai, kad už kluono auga grybai, — dainuoja zanavykas.

— Palauk, broliuk, mes dar ne tokius dyvus parodysim! Tai tik kovos pradžia.

— Kapsijoko dides dipkos, — jis padaro kaip ant skripkos, — juokauja zanavykas.

— O kapsas pasmuikuos, — visi turės šokti taip, kaip kapsas smuikuos!

— Zanavykas kapsui pritariamas štai jau kuris laikas, kaip jis pats sako Kaunui vietoj mokesčių špygą siunčia.

Aprašo jo visus gyvulius, baldus, o zanavykas čia tik juokauja.

— Broliuk, tik žiurėk, kad viską aprašytum, tai dar bartis paskui gausi.

— Še žiurėk, dar liko mano suplyšusios kelnės į sarašą neįtrauktos, vis dėlto turtas ir dar koks, — kiek jos metų man ištikimai tarnavo! — juokauja zanavykas.

Ateina varžytinių diena, — nors gyva dušia jas aplankytų! Nėra kas perka iš varžytinių ukininko leidžiamą turtą.

— Seniau kitaip buvo, — primerkęs vieną aki sako zanavykas, — bet kaip tas nelabasis raudonas gaidys užgiedojo, tai viskas kitaip virto.

Tikrai kitaip virto.

Štai visi surašyti gyvuliai varomi į miestelį iš varžytinių parduoti, bet tenais nėra kas pasiidomauja, kieno tas turtas parduodamas.

Gyvuliai grąžinami savininkui atgal, o šitas, tarytum, visai susirupinęs su didele užuojauta atvariusiam gyvulius taria.

— Broliuk mano, tai taip ir nepardavei, na kas dabar mano mokesčius ir skolas sumokės?

— Buvo kada pirko, — tylomis sau sako zanavykas.

— Sudiev, jums linksma buvo, — nusišypsojęs niuniuoja zanavykas.

Zanavykas, pakasęs savo nugarą ir palietęs neseniai gautus rimbus, rimtai sako:

— Viską vešim parduosim, ukio neapleisim, savivaldybei mokesčius mokėsim, bet Kaunui, Kaunui... nei išgrauš...

— Išgyvenom ruskį, iškentėjome okupaciją, o savo suskio juo labiau nusikratysim...

Ne dviprasmiai ryžtingai taria zanavykų ukininkas.

— Negi mes neišmanom, ką daromė!

Šitas didis savo krašto patrijotas, iki gyvo kaulo tikras lietuvis, kurio ištisus šimtmečius niekas paveikti negalėjo, štai dabar kokius šposus krečia!

— Mušė kaltus ir nekaltus, na tuščia jo, kas čia supaisys, — kas kaltas, ar nekaltas, bet kam lietė moteris, net jauniklius! Gyvulį ir tai žmogus pasaugo.

Ne, zanavykui yra dėlko dantis sukąsti, dar labiau lupas suspausti ir pro jas lakius žodžius Kaunui pasiųsti.

— Pažiurėsim kieno viršus bus!

O dabar ramus zanavykas taiso žagrę, žiuri akėčias ir į laukus ruošiasi eiti.

Gražutis, linksmutis pavasaris eina. Čiurška ankstybi pavasario giesmininkai. Saulutė močiutė šildo žemuželę ir zanavykas, kailinius numetęs trinyčius apsivilkęs, basnirčia šliures apsiavęs, skuba į laukus pažiurėti, pasigėrėti, kaip rugiai želia, kviečiai į viršų kyla. Ir žingsniuodamas po savo laukus jis tik vieno negali užmiršti — nugaroje dar rimbo žymės neužgijo! Ar tik rimbo? Kitas šautuvo buože buvo pavaišintas ir dabar savo šonus slaugo.

— Nė šito neužmiršim, — įsmeigęs akis į anapus Nemuno pusę sako zanavykas. O tenais, anapus Nemuno, toks pat jo brolis žemaitis savo laukus medinėmis klumpėmis apsiavęs, autais apvyniotomis kojomis matuoja.

Ar supras anas žemaitis zanavyką?

Bet ne visi tokie laimingi zanavykai, kaip šisai musų matytas.

Yra namų, kur tik vienos moters pasiliko.

O kur kiti? Neklausk zanavyko, — jis piktai tau atsakys:

— Neaušyk burnos pro bereikalą!

Iš viso dabar daug zanavyko neklausinėk, jis tau į nieką neatsakys.

Klausi, — reiškia nesupranti jo reikalo.

Nedrausmingus sudrausmino, o jei perdaug nori žinoti, tai neišmanai, kas yra drausmė. Į tokius nedrausmingus dabar zanavykas labai įtariamai žiuri.

Ir tau pačiam gali visokiam pavidale pasiulyti rupužių, kurias kiekvieną progą dabar jis Kauno link siunčia...

Ir vėl takais takeliais, keliais kelialiais spaudžiu dviračio ratus ir lekiu Kauno link, — to Kauno, kuriam taip yra dosnus zanavykas...

— **Vistaspats.**

Kaunas.

President Zamora

Niceto Alcalą Zamora, buvęs Ispanijos prezidentas, kurį Cortes (parlamentas) pašalino iš to urėdo.

MENO ŽINIOS

Rytoj "Bunco Party" Lietuvių Auditorijoj

Parengimas finansavimui Lietuvių Meno Parodos

Rytoj, bal. 17 d. 7:30 val. vak., Lietuvių Auditorijoj, 3133 So. Halsted St. įvyks "Bunco Party".

Šitas parengimas yra rengiamas dėl to, kad sukelti pinigų parodos išlaidoms padengti.

Vakarą rengia Lietuvių Jaunimo Draugija (L.Y.S.) kartu su Lietuvių Meno Parodos Komitetu, kurio pirmininkas yra Vytautas Beliajus.

Bus išdalinta gražios dovanos tiems, kurie laimės lošimus.

Įžanga tik 25c ypatai.

Visų gerų lietuvių pareiga yra atsilankyti ir paremti retą, bet gerą mūsų kulturos—meno parodos — reikalą.

— M. J. Š—kis.

PATINKA MENO ŽINIOS

(Laiškas iš Lietuvos)

Šiomis dienomis Meno Žinių vedėjas Mikas Šileikis, gavo iš Kauno laišką nuo dail. Jono Šileikos, kuris mokytojauja Kauno Meno Mokykloj.

Laiško autorius sveikina Meno Žinių vedėją ir sako, kad patinkąs šis skyrius. Jonas Šileika prisimena čikagiečius draugus, nes prieš penkioliką metų jis pats čia gyveno. Duoda daug gerų dienų "Naujienų" redaktoriui Dr. P. Grigaičiui, p. K. Augustinavičiui ir visam "Naujienų" redaktorių štabui.

Toliau dailininkas Jonas Šileika rašo:

"Dar kartą širdingiausiai dėkoju visam 'Naujienų' Redaktorių štabui už patalpinimą dienraščio skiltyse straipsnio 'Lietuviai Dailininkai'. Skulptorius Petras Rimša, kurs dabar yra Brooklyne, man prisiuntė sausio 9 d. 'Naujienų' nr. 7, kur radau labai man prielankų, apie mano kurybą straipsnį. Labai esu dėkingas gerbiamam 'Bendradarbiui' už taip malonų apie mano meno darbuotės prisiminimą Amerikos spaudoje. Norėčiau gauti tąsą. Žinoma, kuom aš Tam stai galiu atsidėkoti už taip simpatingą straipsnį. Gal kada atvyksite į Lietuvą, tai prašau tiesiausiu keliu užsukti į Meno Mokyklą arba tiesiog į mano namą Žaliojoj gatvėj, kuris yra prie pat Meno Mokyklos. Prilaikau lietuviško krupninko, trijų devynerių ir kitokių lietuviškos išdirbystės lašų; man bus labai malonu kelias bonkas ištuštinti už Jūsų sveikatą, taipgi ir už visų 'Naujienų' Redaktorių, ypač Pono Pijaus Grigaičio sveikatą".

Gerbiamas kolega nepašykštėjo į savo laišką įdėti 8 nuotraukas nuo savo paveikslų, kurios yra sekamos: 1. Leit. Felikso Vaitkaus portretas, pieštas Kauno Meno Mokykloj. 2. Meno Mokyklos vaizdas, parodąs Vaitkų pozuojant ir menininkus dirbant. 3. "Dr. Jono Basanavičiaus portretas". 4. "Darius ir Girėnas — Atlanto Nugalėtojai". Šis paveikslas vaizduoja Soldino (Vokietijoj) miške žuvusius lakunus. 5. "Kova su Atlantu", — vaizduoja žiaurų Neptuną, iš kurio rankos trykšta žaibai debesų ir jurų vandenų tamsos chaose. Toliau matosi "Lituanica I." 6. "Iš Darbo" — paveikslas iš ciklo — "Nemuno Krantai". 7. "Mergaitė su Kibiru" ir, 8. Pats dailininkas savo studijoj.

Reikia pridurti, kad dail. Jonas Šileika yra geriausias Lietuvoj portretistas.

— Mikas Šileikis.

Skulptorius Petras Rimša dalyvaus Lietuvių Meno Parodoj

Teko patirti, kad svečias iš Lietuvos, skulptorius Petras Rimša, kuris dabar vieši Čikagoje, dalyvaus lietuvių meno parodoj.

Parodos komitetas pasirūpins, kad p. Rimšai butų specialiai paskirtas kambarys, kur bus išstatyta vien tik jo viena skulpturos darbai. Skulptorius Petras Rimša turi atsivežęs daug gražių medalių, baraljefų ir kitokių bronzo stovylų bei biustų.

Labai malonu, kad toks stambus lietuvių meno talentas, kaip p. Rimša, dalyvaus šitoj didelėj lietuvių meno parodoj.

Paroda atsidarys gegužės mėn. 27 d., Mandel Brothers galerijose 9-tam augšte. Paskutinė diena priduoti savo eksponatus bus gegužės 16 d.

Paroda tęsis porą savaičių.

— B.

Lietuviai smarkiai ruošiasi parodai

"Meno žinių" atstovui teko atsilankyti Lietuvių Meno Parodos K-to raštinėn, 3259 So. Halsted St. Parodos k-to pirmininkas, Vytautas Beliajus, parodė kruvas įvairių įvairiausių daiktų, kurie iki šiol ten suplaukė ne tik iš Čikagos, bet ir iš kitų miestų. Sako, iš Lietuvos ateinąs bagažas su puikiais medžio drožinėjimais. Bet čia p. pirmininkas išreiškė savo abejojimą dėl muito lėšų apmokėjimo. Jis sako: "Gerai, jeigu nusiseks mūsų rengiama 'bunco party' rytoj vakare Lietuvių Auditorijoj, tai bus galima apmokėti muitą ir kitas išlaidas, o jeigu ne?..."

Štai, kruva ciceriečio p. Narbuto paveikslų. Kai kurie jo paveikslai istoriško turinio.

— Ar manote, kad visi šitie paveikslai eis į parodą? — paklausiau.

— Ne visi! — paaiškino p. Beliajus. — Jeigu kiekvienas prisiųs po tiek daug, tai parodoj nė vietos nebus. Tą bus galima nuspręsti kai visi prisiųs savo eksponatus.

Teko matyti p-lės Balickaitės kai kuriuos akvarėlė pieštus paveikslus. Tai labai puikus darbas taip sakant "lengvosios tapybos" srityj.

— O ką daugiau turite? — paklausiau.

— O gi štai, visokių daiktų — sako p. pirmininkas: — žiūrėkite. Tai dar toli gražu ne viskas!

— O kurgi kiti mūsų menininkai — taip sakant kurybą? — kamantinėjau p. Beliajų.

— Visi jie pasižadėjo parodoj dalyvauti ir jie tikrai ten bus. P-nas Skupas dabar turi savo keliaujančią parodą po Ameriką. Sugrįž kaip tik į laiką. Dalyvaus Mikas Šileikis, o kaipgi. Jis turės prisiųsti savo "Kriaučių su NRA", kuris mūsų konsului, p. A. Kalvaičiui, taip patiko.

— Kas daugiau?

— Well, negaliu visų nė vardų atsiminti. Bet užtikrinu jus, kad paroda bus didelė ir įdomi kokios lietuviai iki šiol dar neturėjo.

P-nas Beliajus atidarė stalčiuką ir išėmė pundelį labai mažyčių paveiksliukų.

— Kieno šitie? — užklausiau. — Labai įdomūs.

— Tai kun. Urbaičio — atsako. — Beveik miniatura.

— Vadinasi, viskas eina gerai; jau turite gražią kolekciją.

— Kai visi kooperuoja, tai ir darbas eina sėkmingai.

Tuo ir užsibaigė mūsų pasikalbėjimas, nes p. Beliajaus mokiniai susirinko šokių pamokai.

— M. Ž. Reporteris.

Štai kaip išdalinama Chicagos gyventojų sumokami taksais doleriais

Iš kiekvieno dolerio, kurį sumoka chicagiečiai savasties valdytojai taksais, 32.4 centai eina mokykloms, 30c. miestui, 12.7 c. sanitariniam apskričiui, 11.7 c. parkų apskričiui, 10.2s. kauntei, 2.3c. apielinkės miškų —forest preserves—užlaikymui.

Kiek chicagiečių naudojasi parkų ir maudinių parankumais

Apskaičiuojama, kad praėjusius metus Chicagoj ežero maudynės sutraukė viso publikos 15,900,000 asmenų.

Visokie prudai sutraukė 2,000,000 asmenų.

Parkų įrengimais žaismams ir gimnastikai naudojosi 4,500,000 asmenų.

Žaismavietės vaikams sutraukė 2,027,000 asmenų.

Beisbolo aikštės— 1,500,000; tenniso aikštės—658,000; footbolo žaismės—396,000.

3,680,000 asmenų atlankė Lincoln parką; 1,126,000 atlankė kvietkynus Garfield, Lincoln ir Washington parkuose.

Vienos vedybos kas 12 minučių Chicagoj

Nuo 1 dienos sausio mėnesio iki vidurnakčio kovo mėnesio 31 d. šiemet Chicagoj buvo 7,459 vedybos. Tatai rodo, kad bendrai imant Chicagoj viena pora susituokia kas 12 minučių.

Mokyklų vaikai skaito daugiau knygų

Chicagos knygynų rekordai rodo, kad 1935 metais pradinių ir augštesnių mokyklų mokiniai ir mokinės perskaitė 300,000 knygų daugiau, negu jie perskaitė jų 1934 metais.

Knygynuose reikalauta 125,000 tomų tokių knygų, kuriose gvildenama filosofijos ir sociologijos klausimai; tik 15,000 tomų reikalauta tikybiniais klausimais; kuone 200,000 tomų meno ir mokslo klausimais; kelionių aprašymų 32,000; 45,000 tomų apysakų (fiction) Jaunuomenė buvo paėmusi iš knygynų 70,000 tomų svetimomis, t. y. kitomis negu anglų kalbomis.

Darbo ieškančios jaunuomenės dėmesiui

Paskaitos apie samdymą darbininkų geležies konstrukcijos lauke bus duodamos ateinančią savaitę 56-se parkų ir socialinių centrų patalpose įvairiose Chicagos dalyse. Paskaitos bus duodamos National Youth Administration priežiuroj.

Mergaitėms, kurios lanko šias klases, bus paaiškinta apie galimybes gauti darbą skalbimo pramonėj.

Adv. Dobbs. Jis statė savo kandidatūrą republikonų sąrašu į valstybės legislaturą 11-me kongresiniame distrikte. Nominacijas jis nelaimėjo, ba surinko tik 1,142 balsus, kuomet nominuotieji du kandidatai surinko po 11 ir 12 tukstančių balsų.

Profesija be vardo

(Iš Chicagos gyvenimo)

Jos visos ištekėjusios, bet gyvena pavienės. Skiriasi, pasimeta, teka už kito, trečio ir daugiau, bet turbūt nemėgsta porinio gyvenimo; vyro ieško su pinigais, namais ar bent automobiliu.

Nors sakosi esančios pavienės, tačiau sunku kai kada atskirti, ar pora ar pavieniai gyvena: jei ne įnamis, tai koks kitas geraširdis užmoka joms nuomą, šviesą, kurą, su jom važinėja— taip kad iš pavienės pasidaro tikra pora.

Pasipuošusios turtingai, plaukai gražiai suglostyti, veidai nutepti, pirštų nagai kiniškai karpyti, kvepalais išsitaškiusios, kareliuotos ir žieduotos. Tačiau nė sėja, nė pjauna, o patogiai gyvena.

Drausmės laikais jos namie darydavo ir šinkuodavo naminę. Nors svaigalai dabar šinkuojama smuklėse, tačiau jos to neboja ir po senovei pardavinėja naminę. Teisybė, laikai dabar sunkesni, ba naminės kostumerių mažiau, o ir komisas tenka mokėti tai ar kitai kumai, jei ši atveda Matą ar Joną, iš kurių galima išgauti keletą dolerių.

Jos rengia pares, siurprais pares, vasarą buriais važiuoja į miškus ir baliavoja per naktis. Žinoma, vyrai moka išlaidas. Kai kada jos susirenka pasitarimam kaip turtingus senbernius patraukti savep, kur juos rasti, kaip su jais susipažinti.

Jos akilai tėmija kur, kas ir kada rengiama—ypač puotos ir šokiai.

Kas jos tokios? Vardų joms nestoka: vadinama jos biznierkomis, kišenknisėmis, laumėmis ir kitaip. Turim batsiuvių, teisėjų, murininkų ir kitokių profesijų žmonių. Bet joms vardas neprigijęs ir jų profesija vis dar atrodo kaip ir ne krikštyta.—Ne profesorius.

Susirgo roselandietis Jonas Daunis

ROSELAND — Bedarbis Jonas Daunis, ilgai išbuvęs be darbo ir gyvenęs tik priglaustas spaustuvininko M. G. Valasko, 10819 S. Michigan Ave., sunkiai susirgo ir pereitą pentadienį liko išvežtas į Cook kauntės ligoninę.

Ligonis turi South Bostone brolį Domininką, bet jo adresas nežinomas.

M. G. Valaskas nors ir pats skursta savo mažoj saustuvėlėj, taiaus visą laiką stengiasi padėti dar labiau suskurdusiems už save ir visuomet išlaiko po kelius bedarbius. Prieglaudą pas jį ilgą laiką rado ir ligonis Daunis, kaip ir daugelis kitų bedarbių. — S.

Chicagos Draugijų, Kliubų Valdybos 1936 metams

LIETUVIŠKA TEATRALIŠKA DRAUGYSTĖ RUTOS No. 1 valdyba 1936 metams: Charles Stencel, pirm.; Joe. Razminas, pirm. pag.; Walter Zlabes, fin. rašt.; Anna Aleliunas, kontr. rašt.; Ted. Seletskis, kasos glob.; Josephine Yuškenas, kas. glob.; Justinas Yuškenas, kasierius; Anna Aleliunas, Joe Razmunas, lig. lankyt.; Stanley Žukauskas, marš.; Frank Opulskas, nut. rašt., 4046 So. Artesian Ave., Chicago, Ill.

TEISYBĖS MYLĖTOJŲ DRAUGYSTĖS valdyba 1936 metams: P. Killis, pirmininkas, 3347 South Lituanica Ave.; J. Racevičia, vice pirm., 3326 So. Union Ave.; S. Narkis, sekretorius, 4353 So. Talman Ave.; F. Kasparas, fin. rašt., 3534 So. Lowe Ave.; J. Rachunas kasierius, 3137 So. Halsted St.; Z. Grigonis, kontr. rašt., 4427 So Francisco Ave.; P. Jozapavičia, kasos glob.; 837 W. 33rd Place: A. Wilkis, maršalka, 831 W. 33rd Pl.; S. Narkis, korespondentas, 4353 So. Talman Ave.; Dr. J. P. Poška, Dr-stės Daktaras, 3133 So. Halsted St., rez. Tel. Hemlock 2374 — Ofiso Victory 3687.

Draugystės susirinkimai įvyksta kas antras nedėldienis kiekvieno mėnesio Chicagos Lietuvių Auditorium 3133 So. Halsted St., 12 val. dieną.

TAUTIŠKA DRAUGYSTĖ MYLĖTOJŲ LIETUVOS BROLIŲ IR SESERŲ valdyba 1936 metams: P. Yenkauskis, pirmininkas, 8055 S. Racine Ave.; F. Grigula, nut. rašt., 10439 S. State St.; S. Yurčis turtų rašt., 10725 Indiana Ave.; A. Sudintas, iždininkas, 10036 S. State St. Atstovas į Naujienų Bendrovę Ž. Klibienė, 10718 Prairie Ave.

SIMANO DAUKANTO DRAUGIJOS Valdyba 1936 metams: Wm. Kriščiunas, pirm., 9227 So. Cottage Grove Ave.; Jul. Racevičia, vicepirm., 3326 So. Union Ave.; P. Killis, nut. rašt., 3347 S. Lituanica Ave.; A. J. Zalatoris, kasierius, 827 W. 33rd St.; A. Kaulakis, turto rašt., 3842 So. Union Ave.; Iz. Masaitis, kontr. rašt., J. Malinauskas, apiek. kasos; A. Vilkis, maršalka; K. Valaitis, prižiūrėtojas ligonių; K. Demereckis, knygius, 3331 So. Wallace St.; Draugijos Daktaras, Dr. J. P. Poška, ofiso 3133 So. Halsted St. Tel. Victory 3687, rez. Hemlock 2374.

Susirinkimus laiko kiekviena mėnesį kas pirma sekmadienį 12 val. Chicagos Lietuvių Auditorijoj, 3133 So. Halsted St.

NAUJA SOVIETŲ FILMA IŠAUKŠTINA RUSIJOS MOTERES

"Trys moterys" tai vėliausi sovietų filma, kuri ketvirtadienio vakara, 10 valanda, bus perstatyta Sontone teatre. Veikalas yra paimtas iš dabartinio Rusijos moters gyvenimo ir dalyvauja žymios sovietų pajėgos. Teatro direkcija tikisi sumušti visus rekordus. (Apskelb.).

ANDRIEJUS VILČAUSKAS

Persiskyrė su šiuo pasaulių balandžio 12 diena, 11:15 valanda ryta 1936 m., sulaukęs 50 metų amžiaus, gimęs Kauno rėd., Telšių ap., Kuntaučių mieste.

Amerikoj išgyveno 30 metų.

Paliko dideliame nuliudime moteri Barbora po tėvais Ivanavičaitė, 2 sunų Alfonsa ir Henryką, dukterį Bronislavą ir daug kitų giminių.

Amžin. Andriejus priklausė prie Lietuvių Piliečių Kl. ir Chicagos Lietuvių Sav. Pa. Dr.

Kunas pašarvotas randasi 2059 W. Cermak Rd.

Laidotuvės įvyks penktadienį balandžio 17 diena, 8 val. ryta iš namų į Aušros Vartų parapijos bažnyčią, kurioje atsibus gedulingos pamaldos už velionio sielą, o iš ten bus nulydėtas į Šv.Kazimiero kapines.

Visi a. a. Andriejaus Vilčausko giminės, draugai ir pažįstami esat nuoširdžiai kviečiami dalyvauti laidotuvėse ir suteikti jam paskutinį patarnavimą ir atsisveikinimą.

Nuliūdę liekame,
Moteris, sunai, duktė ir giminės

Patarnauja laidotuvių direktoriai Lachawicz ir Sunai, Tel. Canal 2515.

METINĖS, MIRTIES SUKAKTUVĖS

AJA

PRANAS ŽEMAITIS

Persiskyrė su šiuo pasaulių 16 diena balandžio mėn. 1935 m., sulaukęs 4 metų amžiaus, tapo palaidotas bal. 20, Tautiškose kapinėse, gimęs Suvalkų rėd., Šakių ap., Gelgauškio parap.

Paliko dideliame nuliudime mylimą moteri Ona po tėvais Burusaitė, dukterį Genovaitę, sunų Vytauta.

Jau metai praėjo kaip mes Taves netekome, brangus vyre ir tėveli. Nejaukus ir sunkus metai, be Tavo meilės ir globos. Mes kasdien, kas valandą Tave minime ir verkiame — Nei pavasaris, nei gėlės nei paukštuku čiulbėjimas mus nebelinksmina — Mes Tave Mūsų brangusis vyre ir tėveli niekuomet neužmiršime. Tu pas mus jau nebesugrįši, bet mes ankščiau ar vėliaus pas Tave ateisime. Lauk mus ateinant!

Nuliūdę lieka,
Moteris, duktė ir sunus.

GEORGE MEAT MARKET & GROSERNĖ
Nauji žmonės perėmė biznį mūsų bučernę ir groserne ir visados yra didelis pasirinkimas šviežių maisto reikmenų mėsos ir groserio už prieinamas kainas. Kviečiame brightonparkiečius atsilankyti į mūsų bučernę. Yra gražiai užlaikoma ir mandagus patarnavimas.
J. DAMBRAUSKAS, savininkas
4501 So. Talman Ave.
Tel. Lafayette 8357

Pirkite Gėrimus Pas Lietuvį
Didžiausis pasirinkimas visokių gėrimų — degtinės, vyno iš bačkos, alaus keisais ir bačkutėmis. Pristatome į namus.
MONARCH WINE & LIQUOR CO.
JOHN GAUBAS, Sav.
3529 S. Halsted St. Boulevard 7258

Atsiimkite savo overkotą
Balandžio 4 dieną Lietuvių Socialistų Sąjungos Centralinės kuopos vakarėly Neffo svetainėje kas nors per klaidą apmainė overkotą. Tdėl kas iš buvusių tame vakarėly turite juodą chinchille overkotą, tai malonėkite apsižiurėti ir, suradę kad turite nesavą, atsilankykite į "Naujienas" atsimainyti.

PRANEŠIMAS
Atidaroma didėsnis ir naujesnių laikų pavyzdžių kambarys. Chrysler ir Plymouth yra greičiausiai išparduodami automobiliai. Yra taip pat gerų pavartotų automobilių stakas.
Kainos nuo $25 iki $600 visų išdirbyščių ir modelių. Pirmas mokesnis 10% arba jūsų automobilis. Likusi — kaip sutarsime.
Matykite pirma arba paskiau prieš nuperkant.
BERMAN AND BUNNIN
South Side Fastest Growing Chrysler & Plymouth Dealers,
3207—3246 S. Halsted St.
Vartotų automobilių Lot
3416-22 S. Halsted St.

CONRAD
PHOTO STUDIO
420 W. 63rd St.
Englewood 5883-5840
Fotografija yra amžina atmintis.

Crane Coal Co.
5332 S. Long Ave.
Tel. Republic 8402
Pocahantas Mine Run Screened
5 tonai ar daugiau $7..30 tonas
Smulkesni $7.05 tonas

Gerkit sveikausia PIENĄ iš
Lietuvių Pieninės
EMERALD DAIRY
Senuko Daugelavičiaus
3251 Emerald Ave. Victory 4181
Pristatom į namus ir groseri.
Pašaukit.

Tavernos
Kur Susirenka Lietuviai

THOMAS BUFFET
Gražiausia lietuvio vieta Jackson Parke. Geriausios rušies degtinė, Berghoff alus, vynas, cigarai. Kasdien šilti valgiai ir sandwiches. Penktadieniais žuvis, šeštadienias muzika. Atvažiave į Jackson Parką nepamirškit aplankyti šios gražios vietos.
THOMAS ALEKSYNAS, Savininkas
6828 Stony Island Ave. Fairfax 1104

SPRING INN
Musų užeigoje visados geros rušies degtinė, alus, cigarai, cigaretai ir skanus užkandžiai Platforma dėl šokių veltui, draugijoms, išvažiavimams ir parėms. Savininkai
KUCHINSKAI
82th and Kean Ave. Willow Springs

CLUB RAJAH
6627 So. Western Ave.
Prospect 10432
DINE & DANCE
4 Floor Shows Kas Vakarą
su
Sunny Bouche, M. C.
ir All Star Revue
Vištienos ir Stėko Vakarienė
Be Cover ar minimum charge
Estelle Andrulis ir motina, Sav.

21st Place Tavern & Restaurant
Stėkai, porčepai ir kiti šilti valgiai. Bismark alus, geros rušies degtinė ir cigarai
ANTANAS IR AGNES STUKAI
Savininkai
701 W. 21st Place Tel. Canal 7522

Peter Pranskus Tavern
Musų naujai atidarytoj ir gražiai išpuoštoj užeigoj visados randasi geriausios rušies degtinė, vynas, alus, cigarai, užkandžiai ir mandagus patarnavimas. Kviečiame visus draugus, pažįstamus ir Marquette Manor gyventojus atsilankyti į musų užeigą
P. V. PRANSKAI, savininkai
6538 So. Western Ave.

SUSIRINKIMAI

ŠIANDIEN

Humboldt Park Lietuvių Politikos Kliubo mėnesinis susirinkimas įvyks balandžio 16 d. 8 val. vakare Elmira Simons svet., 1640 N. Hancock St. Gerbiami kliubiečiai malonėkite buti šiame susirinkime, turėsime svarbių reikalų aptarti. **Valdyba.**

J. T. Zurio rėmėjų mitingas atidėtas. J. T. Zurio kandidaturos moterų rėmėjų (boosters) susirinkimas perkeltas iš 16 dienos balandžio į 23 d. to paties mėnesio. Kalbamas susirinkimas 23 bal. įvyks Sandaros svetainėje adresu 814 West 33 St. Pradžia 8 val. vak.

PENKTADIENĮ

Roseland.—Penktadienį, balandžio 17 d., 7:30 val. vakare Darbininkų svetainėje, 10413 So. Michigan ave., įvyks Kliubų ir Draugijų Susivienijimo paprastas susirinkimas. Visi nariai ir narės butinai atsilankykite paskirtu laiku.
J. Tamašauskas, sekr.

PARENGIMAI

BALANDŽIO 17—Lietuvių Jaunimo Draugijos (L.Y.S.) Bunco Party, Chicagos Lietuvių Auditorijoje, 3133 South Halsted street, 7:30 val. vakare. Tikslas padengti išlaidas meno ir dailės parodo, kuri rengiama Mandel Brothers krautuvėje, taipgi atgabenti eksponatų iš užmiesčio. Daug dovanų laimėjimui ir gražus programas. Bilietai 25c.

Adv. J T. Zuris nominacijas laimėjo. Kiti lietuviški kandidatai atrodo pralaimėję

Antradienį įvyko Chicagoj nominacijų balsavimai. Kitaip sakant, partijų žmonės nominavo kandidatus ateinantiems rinkimams.

Šiuose balsavimuose statė savo kandidaturas ir keletas lietuvių, butent adv. T. J. Zuris, adv. Dobbs, p. Saldukas, p. Petkus, adv. Kl. Jurgelionis ir kt.

Nominuotas tapo, rodos, tik vienas adv. Zuris. Jis statė savo kandidaturą demokratų sąraše į municipalio teismo teisėjus. Adv. Zuris yra vienas iš dvylikos kandidatų, kuriuos demokratų partija Chicagoj rems ateinančiuose rinkimuose.

Nominavimas tačiau dar nereiškia išrinkimo. Išrinkti reikės 12 teisėjų. Bet tiek kandidatų nominavo ir republikonai. Taigi ateinančiais rinkimais bus 24 kandidatai dvylikai municipalio teismo teisėjų vietų. Kai kurie iš kandidatų, reiškia, turės pasilikti už vartų, pasiliks neišrinkti. Klausimas kįla, ar lietuvių kandidatas laimės rinkimus. Ateinantis ruduo atsakys šį klausimą.

Adv. Dobbs statė savo kandidaturą republikonų partijos sąrašu į valstijos atstovus vienuoliktame kongresiniame distrikte. Jis tačiau tesurinko 1,142 balsus, kuomet jo konkurentai, t. y. nominuoti kandidatai čia surinko vienas 12,456, o kitas 10,370 balsų.

P-as Petkus kandidatavo į valstijos senatorius. Jis kandidatavo republikonų sąrašu ketvirtame distrikte. Balsų jis gavo 371, o jo konkurentas laimėtojas surinko 1,273.

Dar brightonparkietis real estatininkas p. Saldukas kandidatavo į Suv. Valstijų kongresą. Jis irgi kandidatavo republikonų sąrašu, bet atrodo, kad ir jis nominacijos nelaimėjo.

Šeštame distrikte nominacijas laimėjo asmuo pavarde Virkus. Ši pavardė skamba lietuviškai, bet jo vardas yra Frederick, ir tas vardas rodos liudytų, kad kalbamas asmuo gali buti vokietis.

Adv. Kl. Jurgelionis statė savo kandidaturą demokratų partijos sąrašu centralinio valstijos komitimano vietai. Tačiau patekusių į tą vietą tarpe jo vardo nematyti.

laimėti nominaciją ir jei jus tiek pat mane paremste ir rinkimų dieną, lapkričio 3 d., tai aš esu tikras, kad busiu išrinktas į teisėjus.

— *John T. Žuris.*

Lietuviai rinkimų skandale

Vincas Stulpinas sumuštas. — Lietuvis policistas atsižymėjo. — Trys lietuviai teisėjai pateko bėdon.

Lietuviai atsižymėjo — vieni kaipo karžygiai, kiti kaipo nekaržygiai.

Karšti rinkimai buvo to priežasčia.

Vincas Stulpinas ir Pranas Tamulis buvo karžygių skaičiuje.

Jonas Jozapaitis, Petras Stankus ir Petras Bendikas buvo intariamųjų skaičiuje.

Antradienį anksti iš ryto rinkimų vieton, 3548 S. Halsted st., Vincas Stulpinas atėjo savo pareigų pildyti kaipo Hornerio kapitonas, butent, daboti, kad balsai nebutų vagiami ar neteisingai paduodami. Tiems, kuriems reikėjo neteisingų balsų, Stulpinas buvo nepageidaujamas. Todėl jie nutarė tuojaus Stulpiną prašalinti.

Žmogus, prisikišęs kišenius neteisingų balsų, smogė Stulpinui į veidą, sukruvino jį, ir Stulpinas turėjo buti nuvežtas namo.

Neteisingų balsų platintojai apsidžiaugė, kad be Stulpino jie galės viską daryti, kas tik jiems patinka. Bet čia tuojaus atsirado Hornerio policistas Pranas Tamulis, o su juo Juozas Nowickis. Jiedu sustabdė balsavimą ir pranešė apie Stulpino sumušimą teisėjui Jareckiui.

Stulpino užpuolikas pabėgo. Bet jis irgi netoli nubėgo. Jį pamatė ponia Gapšienė ir ačiu jai policistas Pranas Tamulis sugavo ir suareštavo užpuoliką.

Pasirodė, kad tai buvo žydas Philip Zimmerman. Jo kelnėse Tamulis surado gatavai sužymėtų balotų su precinkto teisėjų raidėmis.

Teisėjas Jareckis tuojaus paliepė tuos precinktų teisėjus atvežti miestan. Pasirodė, kad tie teisėjai buvo lietuviai: Jonas Juozaitis, Petras Stankus ir Petras Bendikas. Du iš jų buvo demokratai, kurie dirbo už Bundeseną ir Žurį.

Ką su jais padarys teisėjas Jareckis dar nėra žinoma. Jie betgi tuojaus buvo prašalinti iš savo vietų.

J. T. Zurio padėka visiems lietuviams

Tariu širdingiausi ačiu visiems lietuviams už tokį gražų parėmimą mano kandidaturos pereito antradienio primary balsavimuose. Jus, brangus lietuviai, pagelbėjote man iš savo vietų.

PASKOLOS ANT MORGIČIŲ
5 iki 20 metų
Taupykit pinigus apsaugotoj vietoj
Mes išmokėjom 4% div.
STANDARD FEDERAL SAVINGS AND LOAN ASS'N of CHICAGO
2324 S. Leavitt St.
JUSTIN MACKIEWICH, Pres.

Atydos! MALEVOTOJAMS IR NAMŲ SAVININKAMS
Didžiausias 18 Metų Sukaktuvių IŠPARDAVIMAS

1 galionas malevos visokių spalvų	97c	1 galionas enamel special	$1.39 ir daugiau
Specialė maleva medžio darbui, gal.	67c	1 galionas flat balta maleva	$1.39 ir daugiau
1 gal. grindims ir trim varnish, išdžiusta į 4 valandas	97c	1 galionas pirmos kl. removal	93c

Taipgi visos kitos malevos, kempinės ir šepečiai.
Virš 500 įvairių sieninių popierių po 4c ir daugiau.
PIRKDAMI ČIONAI SUTAUPYSIT 25%
HELMAN PAINT STORE
1411 So. Halsted St. Tel. Canal 5063

M. X. Mockaus vakaras atidėtas Gegužės 16 dienai

Pirmiau buvo pranešta, kad X. Mockaus vakaras bus gegužės 3. Dėl susidėjusių kitų įvykių nukėlėm vakarą ant 16tos gegužės.

Šis vakaras netik bus Mockui pagelbėt, bet yra šaukiami laisvo nusistatymo žmonės dalyvauti minėtam vakare aptarimui, kaip praplėsti didesnį laisvamanių veikimą.

Chicagoje yra daug laisvamanių; daug jų priklauso prie įvairių organizacijų; kiti laisvamaniai niekur nepriklauso. Todel kviečiame visus laisvamanius ir simpatikus organizuotis į kovą prieš klerikalizmo ir fašizmo terorą netik Lietuvoje, bet ir prieš gresiantį fašizmą Amerikoje.

Chicagoje progresyvės draugijos ruošiasi į Amerikos lietuvių kongresą, taigi ir laisvamaniai turi tarti žodį, prisidėti prie šio prakilnaus uždavinio iškovoti Lietuvos liaudžia laisvę.

Visi laisvamaniai ir simpatikai yra kviečiami prisidėti surengimui del Mockaus sekmingo vakaro. Kuomet visi veiksime, tai atliksim naudingesnį darbą. Mockaus vakaras bus Vilnies svetainėje, 3116 S. Halsted st. Bridgeporto laisvamanių kuopos valdyba:

Org. T. J. Kučinskas,
Sekr. J. D. Bendokaitis,
Ižd. P. Mikulėnas.

Gruzdiečių kliubo reikalu

Kiek laiko atgal "Naujienose", rodos, R. Šniukas iškėlė klausimą organizavimo Gruzdiečių kliubo. Iki šiol betgi šis svarbus darbas dar nepradėtas dirbti. Todel nuo savęs paraginčiau gruzdiečius, t.y. Gruzdžių parapijos lietuvius gyvenančius Chicagoj, kad mes sukrustumėm ir visi išvien imtumės to svarbaus darbo.

Nors aš neseniai gyvenu Chicagoj, bet jau ir man žinoma keletas mano parapijonų, kurie yra visuomenės veikėjai ir gali duoti pradžią šiam sumanymui.

Jeigu mes galime veikti kitose organizacijose, tai kodel negalime veikti gruzdiečių kliubo suorganizavimui? O visi, rodos, turėtumėm suprasti tokio kliubo naudingumą. Kaip žinome, Lietuvoj nėra civilės metrikacijos ir ten gimus laisvai manančių žmonių kudikiui ar mirus laisvai maniusiam asmeniui, buna nemažas vargas, kai tenka eiti pas kleboną su metrikacijos reikalais. Mes suprantame kaip tada jaučiasi toks žmogus arba jo giminės.

Susiorganizavę į kalbamą kliubą mes galėtumėm nors kiek pagelbėti Gruzdžių apielinkės laisvai manantiems žmonėms. Trumpai sakant, mes turim pasekt pavyzdžiu ir tą patį daryti, ką daro arba yra padaręs Joniškiečių kliubas.

Šitokio kliubo naudingumas dar butų ir tas, kad susiorganizavę į jį mes galėtumėm iš savo krašto visi susitikti ir savo įspudžiais pasidalinti: jaustumės visi kaip saviškiai kliubo susirinkimuose ar parengimuose.

Kaip žinome, tokie kliubai daugiausia veikia ir kovoja prieš kunigų juodąją armiją stengdamiesi plėsti laisvą mintį ir apšvietą. Šiemet daug lietuvių rengiasi paminėti laisvos minties platintojo Dr. Jono Šliupo 75 metų sukaktuves. Ot mes organizuodami gruzdžių kliubą tinkamai paminėsime ir Dr. Šliupo 75 metų sukaktuves. O prie to juk žinote, kad Dr. Šliupas yra gruzdietis, daug nuveikęs laisvos minties skleidime lietuvių tarpe Amerikoj.

Baigdamas dar kartą prašau gruzdiečius, ypač musų visuomenės darbuotojus, susipažinusius su Chicagos gyvenimu, geriau, pradėti gruzdiečių kliubo organizavimo darbą.

Galima sušaukti iškarto nors nedidelį gruzdiečių susirinkimą šiam reikalui apsvarstyti.

—Simonas Parėdnis.

PRASIDĖS
Balandžio 17 d.
Sovietų Rusijos Duoklė
U. S. S. R. Moterim
3 MOTERYS
SONOTONE TEATRE 66 E. Van Buren

Kelionės apžiurėjimui miesto

Šios kelionės su palydovais parodymui įdomesnių vietų Chicagoj yra daromos Chicagos apšvietos tarybos vadovybėj. Į grupes priimama tik suaugusieji — vyrai, moterys ir merginos. Kelionės nemokamos. Norint prisidėti prie tokios grupės reikia patelefonuoti Dearborn 7801, local 150. Jeigu kliubai ar draugijos norėtų surengti savas grupes šitokioms kelionėms, tai turi parašyti laišką šiuo adresu: Charles H. Good, Room 400, Board of Education, 228 N. La Salle st.

Kelionių lentelė:

sekmadienį, bal. 19 d.—Jewish Life and Culture;

antradienį, bal. 21 — Czech California;

trečiadienį, bal. 22 d. — The Underwritters Labpartories;

ketvirtadienį, bal. 23 — The Kedzie Central Manufacturing District;

ketvirtadienį, 23 — Federation of Labor;

penktadienį, bal. 24 — Goodman Theatre Drama School;

šeštadienį, bal. 25 — Pullman;

šeštadienį, bal. 25 — Dog Pound.

$1,500 Dovanoms

Tikietas Dykai į Dovanų Laimėjimų vakarą

Iki balandžio 30 dienai proga kiekvienm lietuviui — vyrui ir moteriai buti nariais Chicagos Lietuvių Draugijos, įstojimui sąlygos prieinamos—taipgi gausite tikietą į šį garsųjį dovanų laimėjimų vakarą, kuris įvyks gegužės (May) 3 d.. *Ashland Boulevard Auditorium,* Įžangos tikietas $1.00, bet naujiems nariams bus suteiktas tikietas veltui.

Dovanų laimėjimui eina $1,500 *vertės* — Pontiac automobilius, radio, parlor setai, ir daugelis kitų dovanų. Kadangi Draugijos Jubiliejinis konkursas baigsis balandžio 30 dieną, tai kviečiam visus, kurie dar nesate nariais Chicagos Lietuvių Draugijos, didžiausios lietuvių organizacijos, įsirašyti.

Įsirašyti Draugijon galima per musų konkursantus, Draugijos narius arba atvykite tiesiai į *Draugijos Ofisą,* 1739 *S. Halsted St.* — ofisas adaras panedėliais ir ketvergais visą dieną, nuo 9 ryto iki 8:30 vakare, nedėldieniais nuo 9 val. ryte iki 1 val. po piet.

Chicagos Lietuvių Draugija yra pašalpos ligoje, pomirtinių taipgi kulturos Draugija. Pašalpa ligoje trijų skyrių: $6, $10, $16 savaityje, pomirtinė — $200, palaidojimo reikalams $50 extrą.

Nariais Draugijon priimami nuo 15 iki 48 metų amžiaus. Chicagos ir apielinkių lietuviai esate nuoširdžiai kviečiami į narius skaitlingos Draugijos. Laukiam.

Salutaras Drug & Chemical Co.
Salutaro Biteris yra vienas iš geriausių Biterių ką šiandien randasi ant marketo. Jis žinomas kaipo gera gyduolė dėl vidurių ar kitų nesmagumų. Plačiai yra parduodamas aptiekose ir vartojamas. Tavernose geras gerti su degtine ir be degtinės. Reikalaukite visi ir visados Salutaras Biterio. Pašaukite telefonu Canal 1133.
639 West 18th St.

CLASSIFIED ADS

Automobiles

CHRYSLER 1934 — 4 duru Sadan — mažai vartotas. Bargenas. Priimsiu sena kara į mainus. (Dodge Dealeris).
CENTRAL AUTO SALES & SERVICE
3453 S. Morgan St.
Tel. Boulevard 2510
Matykit Paul Bruchas

TAISOM AUTOMOBILIUS
Perkam ir mokam cash. Parduodam ant išmokėjimo arba priimam sena kara i mainus. Matykit musu pertaisytus karus — tai geri bargenai.
WOLTERAITIS MOTOR SALES
4614 S. Western Ave.
Lafayette 1829

PARDAVIMUI Nash 1932 — 8 cylinder — labai geram stovi, man vienam perdidelis. Mainysiu ant mažesnio. John Baukus, 6332 South Central Ave.

PAVASARINIS VARTOTŲ AUTOMOBILIŲ IŠPARDAVIMAS

1927—Buick sedan	$25
1929—Ford ½ ton truck	75
1929—Studebaker 6 Sed.	65
1929—Hudson 6 Sed.	65
1928—Nash Sed.	55
1931—Plymouth kaip naujas	195
1935—Plymouth 2 dr. Sed.	495
1931—Oakland 2 d. Sed.	95
1935—Ford 4 dr. Sed.	495
1929—Essex Sed.	95
1933—Chevrolet Sed.	295
1934—Plymouth DeLuxe	445
1930—Hupmobile Cp.	125
1935—Dodge su trunk, bargenas.	
1934—Dodge 4 dr. Sed.	495
1934—Pontiac 6 whl. trunk	495
1933—Pontiac Sport Cp.	395

BALZEKAS MOTOR SALES
"U will Like Us"
4030 Archer Ave.

Business Service
Biznio Patarnavimas

STOGDENGYSTĖ
Mes dengiame ir pataisome visokios rušies stogus, taipgi dirbame blėties darbus. Lengvos išlygos, jei pageidaujama.
BRIDGEPORT ROOFING CO.
3216 So. Halsted St.
Victory 4965

GREITAS PATARNAVIMAS
Skolinam pinigus ant mortgičių. Užrašom visokios rušies apdraudas. — Insurance. Padarom dokumentus. Išrenduojam, parduodam arba išmainom nekilnojamas savastis.
Z. S. Mickevice & CO.
6816 So. Western Ave.
Hemlock 0800

UNIVERSAL STORAGE
V. BAGDONAS, Sav.
Local and Long Distance Furniture and Piano Moving
3406 S. Halsted Street
Phone Yards 3408

CARR BROS. WRECKING CO. (Inc.)
Parduodame Visokios Rušies ANTROS RANKOS BUDAVOJIMUI MEDŽIAGĄ:
Naują Statybai Medžiaga ir Malkos Lietuvi pardavėja rasite musų varde.
3003-3039 S. Halsted St.
VICtory 1272-1273

NAMŲ SAVININKŲ ATYDAI
Musų biuras suteiks patarimus namų savininkams reikale nesusipratimu su rendauninkais. Maža narinė mokestis. Atdara kasdien nuo 8 val. ryto iki 8 val. vak. Šventadieniais nuo 10 ryto iki piet.
LANDLORDS BUREAU OF CHICAGO Inkorporuotas
1642 West Division St.
Tel. Armitage 2951
Mes esame jau šiuo adresu virš 50 met.

Business Service
Biznio Patarnavimas

STOGAI IR SAIDINGAI
Dengiame stogus, statome garadžius, ir porčius ir padarome pundamentą ir kaminus, patyrę per dvidešimts metų. Darau darba ant lengvo išmokėjimo ir kožną darba garantuoju.
JOE LELEIKA,
4135 So. Campbell Ave.
Tel. Prospect 3140.
—o—

—o—
CRAVEN'S SUKIRSTOS MALKOS kurenimui pečiu $4 krovinys. Dėl furnace — $4.50 krovinis.
Tel. YARDS 1834
—o—

—o—
PATAISYK STOGA IR RYNAS DABAR
Pašauk mus del dykai apskaitliavimų. 25 metai patyrimo—Blekorius ir Stogius.
Leonas Roofing Co.
3750 Wallace Street
Tel. Boulevard 0250

COAL

High Grade Northern Illinois Coal
Direct From Mine,
2 TON MINIMUM

Mine Run	$3.75 per ton
Lump	$4.00 per ton
Egg	$4.00 per ton
Screen	$2.75 per ton

$2.00 per ton truckers charge.
Phone, Day or Nite—KEDZIE 3882

Educational
Mokyklos

DRESS DESIGNING—MILLINERY
LEARN DRESS DESIGNING—Pattern Drafting, Dressmaking, Millinery or Power Machine Operating. Individual instructions. Enroll now. Day or evening classes.. Reasonable rates. Most modern equipped school. Established 1902. Come in or write for free Booklet, B.
MASTER GARMENT SCHOOL,
400 South State St.

Miscellaneous for Sale
Įvairus Pardavimai

JUODŽEMIS, yardais arba vežimais, specialė žemė — 'humus" — 25c. už bušelį, 5 bušeliai — $1, gera kai sumaišysit su moliu ar smelinga žeme del gėlių, baksų ir kvietkynų. Pristatom tik South sidėj Charles Gavcus, 6100 S. State St Tel. Wentworth 7942.
—o—

—o—
JUODŽEMIS 25c. už bušelį, 5 bušeliai už $1 ir $2.50 už yarda, arba vežimais, Dėl gėlių, prie sodinimo, daržų, žolės ir t. t. Pristatom i visas dalis miesto.
Perkraustom — Pristatom anglis.
STANLEY GAVCUS,
7118 S. Talman Ave. REPublic 6051
Chicago, Ill.

Furniture & Fixtures
Rakandai-Įtaisai

IŠPARDUODAME BARU FIKČERIUS, visokio didžio su Coil Baksais ir sinkom. Taipgi štoru fikčerius del bile kurio biznio įskaitant svarstykles, registerius ir ice baksus. Cash arba ant išmokėjimo. Pamatykite mus pirm negu pirksite kitur.
S. E. SOSTHEIM & SONS STORE FIXTURES
1900 S. State St. CALumet 5269
—o—

—o—
—o—
$25,000 Naujų Rakandų Pardavimui Nematytomis kainomis — Prieinamomis išlygomis

$100. Importuoti ir Amerikoniški kaurai	$15—$20—$25
$150 Amer. Orient kaurai	$30—$35
$135 gražus, nauji parlor setai	$39—$49
$375 vertės 3 kamb. įrengimas	$125
$600 vertės 4 kamb. įrengimas de luxe	$175

Atdara vak. iki 9—Nedėlioj iki 5 v.v.
RAPP STORAGE FURNITURE
5746 So. Ashland Ave.

Musical Instruments
Muzikos Instrumentai

DIDŽIAUSIAS PASIRINKIMAS MUZIKALIŲ INSTRUMENTŲ CHICAGOJE

Gitaros taip pigiai kai	3.50
Smuikos taip pigiai kai	$3.50
Kornetai tiktai po	$6.50
Klarnetai tiktai po	$5.50
Bass Drum tiktai po	$12.50

GOLDSTEIN MUSIC SHOP
914 Maxwel St. arti Sangamon

Tabako Krautuvės
Tobacco Stores

MAX KOHN. Turim Rusiška ir Turkiška tabaka, 1728 S. Halsted St. Canal 9345.

Help Wanted—Female
Darbininkių reikia

MOTERYS, patyrusios prie sortavimo skuduru. Nuolatinis darbas. Ideal Junk Shop, 1505 W. Austin Ave. Haymarket 7133.
—o—

—o—
REIKALINGA jauna mergina prie namų darbo. Galės buti vietoj arba namie. Gera mokestis. 9000 S. Irving Ave. Tel. Cedarcrest 4358.

Help Wanted—Male
Darbininkų Reikia

REIKALINGAS patyres darbininkas dirbti prie baro tavernoj.
2552 W. 63rd St.

REIKALINGAS patyres darbininkas dirbti prie baro tavernoj.
2552 W. 63rd St.

—o—
TRYS patyre vyrai dirbti geležies yarde. Security Iron and Metal Co. 1455 Blue Island Avenue.

JANITORIAUS pagelbininkas, nereikia, kad butų unijistas. Turi but nevedes. Mike Williams, 4939 Broadway.

REIKALINGAS kriaučius, patyres savo darbe. Atsišaukite tuojaus 301 N. Harlem Ave., Oak Park, Ill.

Help Wanted—Male-Female
Darbininkų Reikia

REIKALINGAS vyras arba moteris virėjas i Union Club Inn. restaurant. Turi buti patyres darbe.
3907 So. Halsted St.

Business Chances
Pardavimui Bizniai

PARSIDUODA cigaru, cigaretu, ice cream ir kendžių krautuvė su namu ar be namo.
1609 S. Halsted St.

TAVERN pardavimui su šokių sale, bowling alleys, pigi renda.
2402 St. Charles Rd., Belwood, Ill.

GROSERNĖ ir bučernė, pilnai įrengta, be kompeticijos, residencijos distrikte.
2210 Adams, Bellwood, Ill.

BUČERNĖ IR GROSERNĖ parsiduoda lietuviu apgyventoj vietoj — iš priežasties ligos — Labai pigiai.
3401 So. Lituanica Ave.

TAVERN parsiduoda pilnai įrengta, pigi renda.
8239 S. Halsted St.

Farms for Sale
Ukiai Pardavimui

PARDAVIMUI 80 akru farma — Michigane, namas moderniškas, su elektrika, plumbing ir tt. — dėl tolesnių informacijų matykite N. Miller, 4136 S. Wentworth Ave.

Real Estate For Sale
Namai-Žemė Pardavimui

MES TEISINGAI PATARNAUJAM
Kurie norite pirkti foreklozuotus namus, farmas arba už morgičius, mes turime dideli pasirinkima nuo vieno pagyvenimo iki didžiausiu apartmentiniu namu. Taipgi kurie negalite parduoti nama, farma, lotus ar kitokios rušies bizni. Mes galime tinkamai išmainyti. Kurie iš kitu miestu norėtumet mainyti Chicagoj nuosavybes, mes išmainysim. Kreipkitės laiškais,
A. GRIGAS
2524 So. Halsted St.

Tel. Boulevard 2800
PAUL M. SMITH & COMPANY
Real Estate and Insurance
4631 South Ashland Avenue, 2 lubos. Perkam, parduodam, mainom ka kas turite. Pagelbstime atnaujinti morgičius. Turėdami ka ant pardavimo, mainymo, norėdami pirkti ar su kokiais kitais reikalais kreipkitės pirma prie musu, teisingas ir greitas patarnavimas jums bus ant naudos.

PARDAVIMUI namas su štoru. 7 kambariai gyvenimui viršui. Naujas garadžius dėl dvieju troku. Savininkas duos pirma morgičiu. Kaina $3600. Kreipkitės Leo M. Norkus, 3225 S. Lituanica Ave. Tel. Yards 2084.

PARSIDUODA Marquette Park sakantys namai: 5 kambarių bungalow, apšildomas, moderniškas, kaina $3950; kita 5 kamb. murinis cottage, kaina $3000: kita 5 kamb. medinis cottage, apšildomas, kaina $1800; du fletis po 5 ir 6 kambarius, apšildomas, du boileriai, kaina $6000. 40 akrų ukis su gyvuliais ir padargais, gražiausioj vietoj Mich., kaina $3000. Lietuvoj 4 šeimynu namas su sklypu žemės, prie didelės upes, pigiai arba mainysim. Arba pastatysim jums murini nama 5 arba 6 kambarių Marquette Parke su lotu už $5500 ir $6000, viską moderniškai Kurie norite ka pirkti, arba turite ka parduoti arba išmainyti, arba kurie norite pinigu pasiskolinti ant pirmu morgičių ant foreklozuotų namų kuriuos per mane žmones dabar perka, o truksta pirkikui pinigu, tokia paskola jums bus saugiausis investmentas. Ofisas atdaras kožna diena, vakarais ir sekmadieniais. Kreipkitės asmeniškai
KAZYS URNIKAS,
4706 So. Western Ave.,
prie kampo 47-tos gatves.

GRAŽIAUSIAS 3 FLATIS SOUTH SIDĖJ
2039 W. GARFIELD BLVD.
3-6 KAMBARIŲ APARTMENTAI
2 tile maudynės, tile virtuvės ir "breakfast room". Audeklu dengtos sienos. Tikras "fire place". Pastebėtinai gerai pabudavotas. Savininkas paaukaus. Pašaukit
FIELDS
CEDarcrest 2700.
Bus ant vietos nuo 2 iki 5 val.

PARSIDUODA arba rendon 6 kambarių murinis cottage — vienam karui garadžius. Furnace šiluma. Prieinama kaina, 30 pėdu lotas.
5640 So. Carpenter St.