The First and Greatest Lithuanian Daily in America

NAUJIENOS
THE LITHUANIAN DAILY NEWS
PUBLISHED BY THE LITHUANIAN NEWS PUB. CO., INC.
1739 South Halsted Street, Chicago, Illinois
Phone CANal 8500

Pirmas ir Didžiausias Lietuvių Dienraštis Amerikoje

NAUJIENOS
The Lithuanian Daily News

Entered as second-class matter March 7, 1914 at the Post Office at Chicago, Ill., under the Act of March 3, 1879

The First and Greatest Lithuanian Daily in America

NAUJIENOS
THE LITHUANIAN DAILY NEWS
PUBLISHED BY THE LITHUANIAN NEWS PUB. CO., INC.
1739 South Halsted Street, Chicago, Illinois
Phone CANal 8500

Pirmas ir Didžiausias Lietuvių Dienraštis Amerikoje

VOL. XXIII | Kaina 3c | Chicago, Ill., Pirmadienis, Balandžio-April 27 d., 1936 | No. 100

Reikalauja Demokratinių Rinkimų į Seimą

Chicagos Draugijų Komitetas Pasiuntė Telegramą į Kauną

Reikalauja nevaržyti partijų teisės statyti kandidatus ir žodžio, spaudos bei susirinkimų laisvės

Kovoja už Lietuvos Demokratiją

Kadangi iš patikimų šaltinių ateina žinios, jogei Lietuvos valdžia ketina netrukus paskelbti seimo rinkimus, bet kandidatus į seimą skirs valdžia, tai Chicagos lietuvių komitetas, kurį neseniai išrinko 75 draugijų konferencija šaukti Kongresą Lietuvos demokratinei tvarkai atsteigti pirmame savo posėdyje ėmėsi žinksnio Lietuvos žmonių teisėms apginti.

Demokratijos kongreso šaukimo komitetas pasiuntė į Kauną, Lietuvos valstybės prezidento Antano Smetonos vardu, telegramą, reikalaudamas, kad rinkimai į seimą butų demokratiniai, su teise politinėms partijoms statyti kandidatus ir garantuojant piliečiams pilną žodžio, spaudos ir susirinkimų laisvę.

Lietuvių pažangioji visuomenė Chicagoje, o taip pat, be abejonės, ir visoje Amerikoje, nori, kad Lietuvos seimas butų tikra, o ne sufalsifikuota, tautos atstovybė. Bet toks seimas gali but išrinktas tiktai tuomet, kai patys žmonės, susiorganizavę į politines partijas, be jokių varžymų iš valdžios pusės, statys savo kandidatus ir kai balsuotojai galės spaudoje ir susirinkimuose laisvai svarstyti kandidatų kvalifikacijas ir jų programus.

Butų gėda Lietuvai turėt hitlerišką "seimą".

"Rinkimai" be teisės statyti kandidatus ir be laisvų diskusijų butų komedija, o ne rinkimai. Šitaip išrinktas "seimas" butų tautos atstovybės parodija, pasityčiojimas iš žmonių. Tokios rųšies "seimą" turi Vokietijoje Hitleris. Sekti hitleriškos Vokietijos pavyzdžiu, Lietuvai butų gėda.

Taigi Chicagos lietuvių draugijų komitetas, kurio posėdžio aprašymas telpa šios dienos "Naujienų" vietinėse žiniose, nutarė nieko nelaukdamas pranešti apie tokį amerikiečių nusistatymą Lietuvon. Kartu komitetas išreiškė viltį, kad plačioji musų visuomenė ims energingai ruoštis demokratijos kongresui, kuris įvyks birželio 20-21 dd. Clevelande. Juo įspudingesnis bus tas kongresas, juo labiau bus priversti su jo tarimais skaitytis dabartiniai Lietuvos valdovai.

Tekstas telegramos, pasiųstos į Kauną, skamba taip:

Prezidentui Antanui Smetonai Kaunas, Lithuania.

Patyręs iš laikraščių, kad Lietuvos vyriausybė rengiasi skelbti seimo rinkimus, neduodant progos žmonėms pasirinkti kandidatų, Chicagos 75 draugijų komitetas reikalauja, kad seimas butų renkamas demokratiniu budu nevaržant partijų teisės statyti kandidatus ir garantuojant pilną žodžio, spaudos, susirinkimų laisvę.

J. Mickevičius, pirmininkas
E. Mikužlutė, sekretorius.

Mokytoja nuplakė 13 vaikų; sujudino apielinkę

SEYMOUR, Ind., bal. 26.—Kaip matyt, Miss Dortha Davis, principalė vietos pradinės mokyklos, tiki į posakį, kad gailėtis rykščių reiškia sugadinti vaiką. Todėl ji rykščių ir nesigailėjo.

Kada vaikai mokyklos piknike jos nepaklausė, tai ji rykštėmis nuplakė 13 vaikų per nuogas kojas taip, kad iš kojų pradėjo trykšti kraujas.

Tas įvykis taip sujudino visą apielinkę, kad mokytoja tapo atiduota teisman.

50 metų redakcijoj.

KNOXVILLE, Tenn., bal. 26. — Miss Pattie Boyd, atšventė 50 metų sukaktuves kaipo Knoxville Journal "society" redaktorė. Dėl tos priežasties ji pirmą kartą apsilankė laikraščio spaustuvėje, o laikraštis išleido specialę 80 puslapių laidą.

Ji pradėjo dirbti toje vietoje budama 18 metų ir jai teko aprašyti apie 30,000 vedybų. Per visus 50 metų ji pasiėmė tik 36 dienas atostogų. Per 20 metų ji dirbo 7 dienas savaitėje. Visą laiką ji rašė paišeliu ir tik prieš 6 mėnesius pradėjo naudoti rašomąją mašinėlę.

BROWNFIELD, Ill., bal. 26. — James W. Williams, senas vietos ukininkas, išgėrė nuodų ir pasimirė. Keli metai atgal jis užsisakė sau specialį karstą ir įsakė jį palaidoti kartu su jo mėgiamiausiu šautuvu.

ORAS

Chicagai ir apielinkei federalio oro biuras šiai dienai pranašauja:

Giedra; maža permaina temperaturoje.

Saulė teka 5:53, leidžiasi 7:43.

MOOSE RIVER, Nova Scotia. — Keturi mainieriai iš Porcupine kasyklos. Jie atvyko gelbėti užgriuvusius Dr. Robertson, Scadding ir Magill.

Italų kariuomenė užėmė anglų zoną Ethiopijoje

RYMAS, bal. 26. — Maršalas Badoglio paskelbė Italijos kareivių užėmimą visos Tsana ežero apygardos, Ethiopijoje. Ta apygarda ikišiol buvo anglų įtakoje, nes iš to ežero prasideda taip svarbi Anglijos valdomam Egyptui Nilo upė.

Kartu autoritetingas fašistas įspėjo Angliją, kad Italija neužilgo turės paruoštas dideles karines jėgas kitoms dalims Afrikos ir Europos. "Karo ak tai be jokio aprybojimo bus atsakyti karo aktais", pareiškė jis.

Pats Mussolini savo kalboj pradedant naują miestą nusausintose Pontine pelkėse pareiškė:

"Nauja pergalė bus pridėta prie pirmiau aplaikytųjų, kurių Italijos žmonės pilnai troško ir pilnai užsitarnavo per visus šiuos metus".

Maršalas Badoglio taipjau praneša ne tik apie svarbias italų pergales šiauriniame fronte, bet ir pietiniame fronte. Ir ten ethiopų apsigynimas likęs sutriuškintas ir ethiopų armijos išblaškytos, kas leido italams užimti kelis svarbius miestelius.

NUŠOVĖ UŽ NUĖMIMĄ FOTOGRAFIJOS

SAN JOSE, Cal., bal. 26. — Dr. Jasper Gattucio, 31 metų, dentistas, pamatęs keliu einantį su asilu seną aukso ieškotoją, bandė nuimti jo fotografiją, kaipo reto šiais laikais reginio. Bet tas ieškotojui taip nepatiko, kad jis daktarą vietoj nušovė. Žmogžudys surimtas.

VIENNA, bal. 26. — Princo von Starhemberg privatinė armija, fašistinis heimwehr, kuris įstatė jį vice-kanclerio vieton, tikimąsi bus paverstas į Austrijos nacionalę miliciją.

BERLYNAS, bal. 26. — Japonija siunčia į Berlyną Manchukuo prekybos komisiją, užmegsti artimesnius prekybos ryšius tarp Vokietijos ir Manchukuo.

4 užmušti traukinio

CHICAGO. — Joseph Falcone, 32 m., iš Dixmoor, jo žmona ir du jų vaikai liko užmušti, traukiniui Harvey miestely užgavus jų automobilių.

Arabai skelbs generalinį streiką prieš žydus

JERUZOLIMAS, bal. 26. — Palestinos arabų politinės partijos nutarė paskelbti generalinį arabų streiką, kuris bus tęsiamas iki valdžia išpildys svarbiąsius arabų reikalavimus. Arabai gi reikalauja su stabdyti žydų immigraciją į Palestiną, uždrausti pardavinėti žemes žydams ir įsteigti nacionalę valdžią.

ISPANIJA IŠSIRINKO PREZIDENTO ELEKTORIUS

MADRIDAS, bal. 26. — Ispanija šiandie išsirinko 473 elektorius, kurie susirinks gegužės 10 d. ir kartu su atstovų butu išrinks Ispanijai naują prezidentą. Balsavimuose mažai žmonių dalyvavo, nes didelių varžytinių nebuvo, kadangi klerikalai ir monarchistai iš rinkimų pasitraukė. To dėl rinkimus lengvai laimėjo kairiųjų "populiaris frontas".

Radikalas išrinktas Argentinos atstovų buto pirmininku.

BUENOS AIRES, bal. 26.— Atstovų buto pirmininku liko išrinktas dviems metams radikalas Carlos Noel, o viceprezidentu — socialistas Silvio Ruggieri. Pralaimėjimas valdžios partijos kandidato padarė didelį įspudį politiniuose rateliuose ir manoma, kad reziginuos vidaus reikalų ministeris Melo.

CARLYLE, Ill., bal. 26. — 13 žmonių liko įkalinta dėlei kilusių riaušių bandant suorganizuoti pašelpų darbininkus.

MOUNT CARMEL, Ill., bal. 26. — Trys žmonės liko užmušti ir vienas sužeistas, mažam coupe automobiliui atsimušus į tiltą.

Ketvirtadieny uždarys Illinois šelpimo komisijos raštines

CHICAGO. — Illinois Emergency Relief Commission įsakė ateinantį ketvirtadienį paleisti visus komisijos darbininkus ir uždaryti visas komisijos raštines, per kurias buvo išduodamos pašelpos bedarbiams.

Raštinės uždaromos todėl, kad nebėra lėšų tęsimui šelpimo darbo, be to komisijos darbas, legislaturos nutarimu, užsibaigia gegužės 1 d. ir nuo tos dienos šelpimo komisija paliauja gyvavusi.

Nuo tos dienos bedarbiais turės rupintis kitos, dar nenumatytos įstaigos.

Hitleris mažinsiąs savo kabinetą

BERLYNAS, bal. 26. — Hitleriui pradeda išrodyti, kad jo kabinetas yra perdaug didelis. Kad sumažinti ministerių skaičių, Hitleris paskirsiąs Goering vice-kancleriu ir pavesiąs jam kabinetą reorganizuoti.

XENIA, O., bal. 26. — Ammiel Bent, 15 m., high school mokinys, liko atiduotas jaunuolių teismo globon, o jo tėvas liko nuteistas 6 mėn. kalėjiman ir užsimokėti $200 pabaudos už nuožmų sumušimą savo sunaus. Tėvas prisipažino nebesusivaldęs ir už bandymą pavogti balandžius, sunų pririšęs prie durų ir labai smarkiai nuplakęs, o paskui į žaizdas dar įtrinęs druskos. Vaikas pasveiks.

Vyras laimėjo alimentus

EAST ST. LOUIS, Ill., bal. 26. — Gilbert Winning, 72 m., išskyrė su savo žmona Gretchen, 74 m. Jis gavo ne tik šeimyninį namą, rakandus, 5 lotus kapinėse, bet ir $30 į mėnesį alimentų.

DERBY, Kas., bal. 26. — Kasinėjant senovės indėnų kapinyną, užtikta ikišiol nežinamos gilioje senovėje gyvenusios čia žmonių rasės palaikai.

Francija vakar rinkosi naują atstovų butą

Nesitikima didelio pakitėjimo parliamento sąstate. Rinkimai tęsis ir ateinantį sekmadienį.

PARYŽIUS, bal. 26. — Šiandie Francijos piliečiai rinkosi naująjį atstovų butą. Bet nesitikima didelio pakitėjimo piliečių nusistatyme ir manoma, kad atstovų buto sąstatas nedaug pasikeis.

Šiandie buvo renkami atstovai į 615 vietų, į kurias tuzinas ar daugiau partijų išstatė 4,807 kandidatų.

Ateinantį sekmadienį gi įvyks perbalsavimai tuose distriktuose, kuriuose nė vienas kandidatų nėra gavęs absoliutės didžiumos balsų.

Komunistai kampanijoje dėjosi dideliais patriotais, bažnyčios ir šeimynos remėjais. Fašistai gi kaip įmanydami tikrino balsuotojus, jog jie netikį į diktaturą.

Pakripimo į kairę nebuvo.

Gautais ikišiol daviniais, rinkimai nedaug tepakeitė atstovų buto sąstatą. Radikalai tikėjosi įgyti svarbių pergalių, bet, išrodo, to pakripimo balsuotojų į kairę neįvyko ir dešiniosios partijos galbut atlaikė savo vietas.

Bet dar tiek mažai žinių yra, kad dar negalima spręsti apie rinkimų krypsnį.

Iš pirmų išrinktų 27 atstovų, 10 yra dešinieji, 11 centristų ir tik 5 kairieji. Vienas gi yra nepriklausomas. 60 distriktų iš pirmųjų 86 distriktu turės buti perbalsavimas ateinantį sekmadienį.

NEW YORK, bal. 26.—Mrs. Augusta Rodetsky, 36 m., kurios vyras sėdi kalėjime, pasiėmusi savo jauniausįjį kudikį, o kitą dukterį palikusi namie, puolė su kudikiu po traukiniu. Ji liko užmušta vietoj, bet kudikis liko tik sužeistas.

NEW YORK, bal. 26.—Nuo plaučių uždegimo pasimirė garsus dramatinis kritikas Percy Hammond, 63 m. Savo pilna švelnaus jumoro ir satyros teatro kritika jis buvo labai pačiai paskilbęs ir buvo brangiausia apmokamas dramatinis kritikas Amerikoje.

Algos turi kilti, sako prezidentas Rooseveltas

Stoja už griežtą tęsimą jo Naujosios Dalybos. Perkamoji jėga, algos ir kainos dar turinčios kilti.

NEW YORK, bal. 26.—Prezidentas Rooseveltas vakar kalbėdamas New Yorko demokratų bankiete nurodė gandus, kad jis, pataikaudamas atgaleiviams, buk atsižadėsiąs nors prieš rinkimus, Naujosios Dalybos ir užimsiąs konservatyviškesnę poziciją, patenkinimui dešiniojo elemento.

Prezidento kalba parodė, kad jis ne tik nemano atsižadėti Naujosios Dalybos, bet vykins ją visu griežtumu, jei laimės ateinančiuose rinkimuose.

Savo kalboj prezidentas pasisakė už sotesnį gyvenimą visiems šalies gyventojams, taipgi už pakelimą kainų, padidinimą žmonių perkamosios jėgos ir taipjau už pakelimą darbininkų algų.

"Jeigu jųs padidinsite perkamąją jėgą", sakė prezidentas, "pakils kainos, daugiau prekių bus parduota. Algos turėtų ir privalo kilti kartu su kainomis." Bet begaliniai didelio iškelimo kainų vistiek turi buti vengiama.

Prezidentas pasisakė ne tik už pakelimą algų, bet taipjau už padidinimą ukininkų pajamų, kad jie galėtų pirkti daugiau prekių, kas sumažintų nedarbą ir nupigintų taksus. Tokia esanti jo ekonominė ir socialė filozofija "ir aš iš visos širdies tikiu, kad tai yra kartu ir filozofija 1936 m. amerikiečio".

Bankiete nedalyvavo nė buvęs demokratų kandidatas Alfred E. Smith, nė buvęs demokratų partijos pirmininkas Raskob, kurie yra nuėję su atgaleiviais ir su jais yra sukurę atgaleivišką American Liberty League.

Prezidentas atvyko iš Washingtono specialiu traukiniu ir čia veikiausia pasiliks kelias dienas, ruošdamas planus busiančiai rinkimų kampanijai.

TEGUCIGALPA, bal. 26. — Sukileliai liko nugalėti trijuose miestuose ir tuo liko galutinai numalšintas sukilimas Honduras respublikoj.

Naujienų Radio Programai

Nepamirškite atsisukti savo priimtuvą kas ŠEŠTADIENĮ kaip 9:30 val. ryto ant WCBD. stoties
1080 Kilocycles (5000 Watts Pajėgos).
Šią stotį ant savo radio galite surasti tarp W. J. J. D. ir W. C. F. L. stočių

Šiuos Naujienų Radio Programus galima girdėti už kelių šimtų mylių nuo Chicagos.

Garsinimai musų programams yra priimami už prieinamas kainas.

KORESPONDENCIJOS

Mason County, Mich.

Michigan lietuviai ukininkai remia kongresą. — Ukininkų draugija nutarė pasiųsti rezoliuciją Smetonos valdžiai.

Kadangi Lietuvoje siaučia **fašistiška reakcija ir visu žiaurumu slegia Lietuvos** ukininkus ir darbininkus, tai atjausdami jų buklę Mason County, Mich., lietuviai ukininkai subruzdo ir nutarė savo broliams ištiesti pagalbos ranką.

Lietuvių Ukininkų žemdirbių Draugija kovo 29 d. Scottville, Mich., laikė savo susirinkimą ir vienbalsiai nutarė remti šaukiamą kongresą Lietuvos demokratinei tvarkai atsteigti. Tas kongresas numatoma laikyti Clevelande birželio 20 ir 21 d.d. Tuo pačiu metu nutarė pasiųsti protesto rezoliuciją Smetonos valdžiai. Rezoliucijos tekstas yra išspausdintas žemiau.

Šios apskrities lietuviai ukininkai šaukia masinį susirinkimą, kuris įvyks gegužės 17 d., 2 val. po pietų, šv. Antano svetainėje, Custer, Mich. Vyriausias susirinkimo tikslas bus išrinkti delegatus į kongresą. Masiniame susirinkime pasižadėjo dalyvauti kelios ukininkų draugijos, kaip tai: LUŽ, LUP ir LDLD draugija. Visos tos organizacijos yra pasisakiusios už kongreso rėmimą. Vadinasi, pas visus ukininkus yra ta nuomonė, kad reikia teikti savo broliams visokią pagalbą, idant jie galėtų nusikratyti fašizmų.

Kadangi tarp visokių pažiurų ukininkų dabar yra susidaręs bendras frontas, tai visi bendrai ir veikia. Birželio 14 d. yra rengiamas bendras piknikas, kad butų galima sukelti pinigų delegatams į kongresą pasiųsti. Piknikas įvyks LUŽ draugijos darže.

Musų brolius Lietuvoje engia visokie avantiuristai. Mes Amerikoje gyvenantys lietuviai praeityje neatsisakėme remti savo brolių, neatsisakysime ir dabar.

Rezoliucija, kuri buvo Lietuvos Ukininkų žemdirbių Draugijos priimta skamba taip:

1. Mes reikalaujame, kad butų sušauktas Lietuvos seimas ir sustiprintas visos tautos pasitikėjimas;

2. Reikalaujame, kad valdžia butų žmonių renkama iš atsakingų piliečių slaptu balsavimu, iš laisvai pačių piliečių pastatytų kandidatų, o ne kaip dabar diktaturos yra daroma;

3. Reikalaujame, kad Lietuvos piliečiams butų grąžintos visos jų iškovotos teisės;

4. Reikalaujame, kad butų paleisti visi politiški kaliniai ir dėl savo įsitikinimų įkalinti piliečiai; kad ukininkams butų suteikta didesnė laisvė; kad butų grąžinta visiems Lietuvos piliečiams spaudos ir žodžio laisvė;

5. Reikalaujame, kad valdžia leistų piliečiams steigti laisvas kapines, ir kad žmonės galėtų laidotis taip, kaip jiems geriau patinka;

6. Reikalaujame, kad Lietuvoje tuoj butų priimta civilė metrikacija, kad butų įvestas privalomas mokymas vaikų nuo 7 iki 18 metų amžiaus, ir kad beturčių vaikams parama butų skiriama iš valdžios iždo;

7. Reikalaujame, kad valstybės pinigais nebutų išlaikomi kunigai; tais pinigais, kuriuos sudoroja kunigai ir jų įstaigos, valdžia turėtų steigti ligonines miestuose ir miesteliuose, kad pakelti žmonių sveikatingumą;

8. Reikalaujame, kad iš valstybės iždo nebutų skiriami pinigai bažnyčių ir vienuolynų **išlaikymui, — tuos pinigus** reikia sunaudoti mokykloms ir, pagaliau,

9. Lietuvių Ukininkų žemdirbių Draugija užgiria buvusių Lietuvos prezidentų ir **premjerų spalių 18 d. 1935 m. įteiktą prezidentui Smetonai pareiškimą, kuris ragina** be **atidėliojimo** sušaukti seimą ir grąžinti piliečiams laisvę;

10. Kai Lietuva bus ne tik nepriklausoma, bet ir laisva, tai Amerikos lietuviai prie Lietuvos nepriklausomybės apgynimo dar labiau prisidės morališkai ir materiališkai.

Rezoliucija nutarta pasiųsti prezidentui Antanui Smetonai į Kauną, Lietuvos Atstovybei Washingtone ir paskelbti Amerikos lietuvių laikraščiuose.

Susirinkimo pirmininkas:

Jonas Juodaitis

Komisijos nariai:

V. Martinaitis

F. Žukas

J. Juodaitis

50,000 LIETUVOS ARKLIŲ VOKIEČIŲ KARIUOMENĖJE

Bevertės "šeinės". Gen. Hindenburgas įsakė deginti arkliams šonus. Ukininkai pirko savo arklius.

Jau 1914 m. rudenį, kai sumušta rusų gen. Samsonovo armija traukėsi Lietuvos gilumon, paskui eidami vokiečiai iš ukininkų rekvizavo (atimdavo karo reikalams) arklius. Tačiau 1915 m. rudenį, vokiečių kariuomenei paėmus Kauno tvirtovę ir Vilnių, jie surekvizavo daugybę Lietuvos gėrybių. Vokiečių armija, persekiodama besitraukiančius rusus. ėjo per lietuviškus kaimus ir kur tik užtikdavo arklius, juos tuojau rekvizuodavo. Bendrai už rekvizuotas gėrybes okupantai išdavinėjo vadinamas "šeines" (pažymėjimus, kad gyvuliai rekvizuoti), o kartais paėmę visą žmogaus kilnojamąjį turtą, net ir tokios "šeines" neišduodavo.

Pirmiausiai nuo okupantų nukentėjo Suvalkija, kurioje rado nemažą skaičių galvijų ir kitų gėrybių. Rekvizuotus arklius vokiečiai tuojau kinkydavo į vežimus, o dažnai net į artileriją—patrankoms vežti.

Nuo 1915 iki 1918 m. **vokiečiai iš Lietuvos ukininkų rekvizavo nemažiau, kaip 50,000 arklių. Dalis Lietuvos arklių vėliau pateko į prancuzų, austrų, serbų ir italų frontus.** Mat, vokiečių kariuomenės dalys, kariavusios su Rusija, dažnai budavo perkeliamos į kitus frontus. Žinoma, kartu į tuos frontus patekdavo ir Lietuvos arkliai.

1915 m. pabaigoje iš visų ukininkų buvo atimta daugumas galvijų. Pagaliau, ir slėpti gėrybes buvo draudžiama, nes už tai grėsė didelė bausmė. Vokiečiai nečmė tik jaunų kumeliukų ir senų nepaeinančių arklių. Todėl Lietuvos ukininkai negalėjo tinkamai įdirbti savo žemės. Dideli žemių plotai tuomet dirvonavo, nes nebuvo sėklų juos užsėti, o, pagaliau, trukdavo jėgos, tiems plotams apdirbti.

Okupantams rupėjo ir pri augantieji arkliai. Todėl žandarai **įsakė visiems ukininkams užregistruoti turimus gyvulius.** Žinoma, turint sąrašą, okupantams lengviau ėjosi rekvizavimas. Ukininkai, bijodami, kad gali netekti ir paskutinės karvės arba arklio, juos slėpė miškuose, bruzgynuose ir kitur. Mat, ir bausmių žmonės ne taip pradėjo bijoti, nes badas kiekvienam žiurėjo į akis.

Generolas feldmaršalas Hindenburgas, kaipo vyriausias Rytų fronto vadas, įsakė, kad **užimto krašto arkliams šonuose butų išdeginti tam tikri ženklai.** Tas įsakymas buvo išleistas todėl, kad vokiečiai pajuto, jog vis dėlto krašte yra arklių, kurių nei žandarai nesuranda, o pagaliau ir iš jų pačių kariuomenės kareiviai vogdavo arklius ir juos parduodavo ukininkams. Toks gen. Hindenburgo įsakymas per visą okupacijos laiką buvo labai griežtai vykdomas. Kiekvienais metais skirtu laiku ukininkai turėdavo suvesti savo arklius į taip vadinamą "Pferdedepo", į tam tikras arklių stovyklas. Ten surinkdavo daug žandarų ir šiaip karininkų, kurie iš atvestų arklių geresnius išsirinkdavo ir ukininkams išduodavo "šeines". Paprastai, toje vietoje, kur eidavo tikrinimai, budavo ir kalvių, daugiausia, vokiečių kareivių. Jie įkaitintą raudoną geležį prispausdavo arkliui prie šlaunies ir įdegindavo tam tikrą raidę. Daugiausia buvo įdeginamos trys raidės "O. C. ir A." žandarai pamatę važiuojantį ukininką, pagal išdegintas raides galėjo tikrinti ir žinoti, ar tas arklys rekvizuotinas, ar ne. Už tat kai kurie ukininkai savo gyvulius slėpdavo ir su jais niekur nevažinėdavo. Tik apdirbę laukus išvesdavo pas kaimynus, ar slėpdavo kitose vietose.

1916-1917 m. Lietuvoje tiek buvo mažai gyvulių, kad jau nebuvo ko rekvizuoti. 1918 m. subirėjus vokiečių kariuomenei, kareiviai pradėjo pardavinėti Lietuvos ukininkams ne tik gyvulius, bet ir karo medžiagą. Tada daugelis ukininkų turėjo progos atsipirkti iš vokiečių anksčiau rekvizuotus arklius ir kitą mantą. Tsb.

GERKIT ARBATĄ *nuo*

VIDURIŲ UŽKIETĖJIMO

VARTUOJANT VIDURIŲ LIUOSUOTOJĄ MARA HERB TEA VIDURIAI DIRBA GERIAUSIAI.

Išmėgink veltui!

Jus negalite priversti gamtą "paskubėti". Bandydami prievartą paliuosuoti užkietėjusius vidurius, jus priverčiat skubiai veikti išlengvo veikančią žarnų sistemą. Vidurių liuosotojas turi veikti išlengvo, taip kad skilvys ir žarnos galėtų tinkamai prie jo prisitaikyti.

Štai del ko Mara Laxative Herb Tea yra pagydžiusi begalo daug užkietėjimų. Gerdami ją išlengvo jus pagelbiat gamtai ją suvartoti. Nebandykit prievarta sukrėst jusų virškinimo sistemą kokiais nors liuosuotojais.

Mara Laxative Herb arbata yra gamtiškas gydymo budas. Tai malonaus skonio ir pastiprinanti gyduolė. Tinka ir vaikams. Pirk pakelį šiandien. Įpilk pilną šaukštelį į puodelį karšto vandens ir leisk pastovėti keletą minučių. Tada iškošk, įdėk cukraus ar lemono ir išgerk karštą arba šaltą.

Pamatyk kaip greitai ir maloniai Mara Laxative Herb arbata pataisys jusų vidurių veikimą. Išvarys gasų skausmus, svaiginantį galvos skaudėjimą pašalins rukščius, kurie yra nuo vidurių užkietėjimo ir kas ryt atsikelsi su šypsena veide. Siunčiame sampelį veltui pareikalavus. Pasiųsk vardą ir adresą šiuo adresu Mara Product Co., 189 W. Madison St., Chicago, Ill. Pirkit pakelį, o pabandžius ir jei busit nepatenkinti, pinigai bus sugrąžinti.

Special
ŠIĄ SAVAITĘ
49c

Parsiduoda

Walgreen DRUG STORES

DULR

JUS IŠGARSINS

Per Draugiją Užsienio Lietuviams Remti galite pasiskelbti viso pasaulio lietuvių spaudoje.

Dėl Sąlygų kreipkis į DULR

Nepriklausomybės Aikštė 3, KAUNAS, LITHUANIA

DYKAI RODA

Visi kviečiami, nes veltui duodamas patarimas. Dr. Ross Health Service yra privatinis klinikas, kur kiekvienas gaus atskirą patarnavimą. Ligonių vardai ir sveikatos stovis bus laikoma paslaptyje. Ypatingai įrengti privatinio gydymo kambariai tarnauja ligonių patogumui.

TRISDEŠIMTS METŲ TOJ PAČIOJ VIETOJ

Geriausi ir paskiausi gydymo budai bus pavartoti, kad jus pastatyti ant tikrojo kelio į sveikatą. Nėra jokių ginčų dėl sveikatos pageidavimų. Buk pastovus. Ne atidėk rytojui, kas turi buti padaryta šiandien. Užlaikyk sveikatą—Gera sveikata jus užlaikys linksmais ir tinkamais gyvenimui.

LENGVUS IŠSIMOKĖJIMAI

Mokesniai yra prieinami kiekvienam. Mokėkit kaip galite laike gydymosi. Palengvinimai gali buti padaryti taip, kad ligoniui nereiktų atidėlioti gydymosi dėl pinigų stokos. Tukstančiai yra skolingi gydytojams. Pasirinkit tokį gydytoją, kuris butų daug metų praktikavęsis tam tikroje šakoje. Laboratorijos ekzaminavimas nebrangus.

Dr. Ross Health Service and Laboratories
35 So. Dearborn Street
CHICAGO, ILL.
Priėmimo kambariai: vyrams 506, Moterims 508.
VALANDOS: Kasdien nuo 10 ryto iki 5 val. po piet. Penktadieniais, trečiadieniais ir šeštadieniais nuo 10 ryto iki 8 v. vak. Sekmadieniais nuo 10—12 v. d.
ELEVATORIU KELKIS IKI 5-KIŲ LUBŲ
Elevatorius eina ir sekmadieniais

Siunčiam Gėles Telegramu į Visas Pasaulio Dalis
LOVEIKIS
KVIETKININKAS
Gėlės Vestuvėms, Bankietams ir Pagrabams
3316 So. Halsted St.
Tel. BOUlevard 7314

Nuoširdžiai Rekomenduojamas Vaistas dėl Vidurių

Chicago, Ill.—"Kuomet tik viduriai neveikia ar nemala imu Triner's Bitter Vyną ir nuoširdžiai rekomenduoju visiems." — Mrs. Susanna Pavlus.

Nedarykite bandymų su visokiais vaistais. Imkite Triner's Bitter Vyną, kuris per pastaruosius 44 metus prirodė save atsakančiu vaistu dėl užkietėjimo, gasų, prasto apetito, galvos skaudėjimo, neramaus miego ir panašių ligų. Visose vaistinėse.

TRINER'S ELIXIR OF BITTER WINE

Joseph Triner Company, Chicago

AKUŠERĖS

Mrs. Anelia K. Jarusz

Physical Therapy and Midwife
6630 S. Western Ave., 2nd floor
Hemlock 9252
Patarnauju prie gimdymo namuose ar ligoninėse, duodu massage electric treatment ir magnetic blankets ir tt. Moterims ir merginoms patarimai dovanai.

LAIDOTUVIŲ DIREKTORIAI
JUOZAPAS
EUDEIKIS
IR TĖVAS
REPublic 8340

Laidotuvių Direktoriai

Nariai Chicagos, Ciceros Lietuvių Laidotuvių Direktorių Asociacijos.

PATARNAVIMAS DIENĄ IR NAKTĮ.
Turime Koplyčias Visose Miesto Dalyse.

I. J. ZOLP
1646 West 46th Street Phones Boulevard 5203-8413

J. F. EUDEIKIS
4605-07 S. Hermitage Avenue Phones Yards 1741-1742
Brighton Park Skyrius, 4447 S. Fairfield, Laf. 0727

LACHAWICZ ir SUNUS
2314 West 23rd Place Phones Canal 2515—Cicero 5927

S. C. LACHAVICZ
42-44 East 108th St. Tel. Pullman 1270 arba Canal 2515

J. LIULEVIČIUS
4092 Archer Avenue Phone Lafayette 3572

S. P. MAŽEIKA
3319 Lituanica Avenue Phone Yards 1138

A. MASALSKIS
3307 Lituanica Avenue Phone Boulevard 4139

A. PETKUS
1410 South 49th Court Cicero Phone Cicero 2109

J. F. RADŽIUS
668 West 18th Street Phone Canal 6174

S. M. SKUDAS
718 West 18th Street Phone Monroe 3377

AMBULANCE PATARNAVIMAS DIENĄ IR NAKTĮ
YARds 1741—1742
J. F. EUDEIKIS

Garsinkitės Naujienose

ADVOKATAI

K. P. GUGIS
ADVOKATAS
Miesto ofisas—127 N. Dearborn St.
Kamb. 1431-1434—Tel. Central 4411-2
Namų ofisas—3323 So. Halsted St.
Valandos vakarais nuo 6 iki 8:30.
Tel. Boulevard 1310.
Ketvirtadieniais ir Sekmadieniais—pagal sutarties.

Telephone: Boulevard 2800
JOSEPH J. GRISH
Lietuvis Advokatas
4631 SOUTH ASHLAND AVENE
Res. 6515 So. Rockwell St.
Telephone: Republic 9728

Kl. Jurgelionis
ADVOKATAS
Veda bylas visuose teismuose
Bridgeporto ofisas
3421 S. Halsted St. Tel. Yards 2534
Ofiso val. vakarais nuo 6 iki 9 val.
Miesto ofisas
100 No. La Salle St. Room 910
Central 5541
Rezidencija
3407 Lowe Ave. Tel. Yards 2510

JOHN B. BORDEN
LIETUVIS ADVOKATAS
2201 W. Cermak Road (W. 22 St.)
Ofiso valandos: Kasdien nuo 9 iki 5.
Vakarais: Panedėlio, Seredos ir Pėtnyčios 6 iki 9.
Telefonas Canal 1175.
Namai: 6459 S. Rockwell Street
Telefonas Republic 9600.

A. A. SLAKIS
ADVOKATAS
111 W. Washington St.
Room 737
Val. 9 ryte iki 5 val. vakare.
Ofiso Tel. Central 4490
Gyv. vieta: 6733 Crandon Ave.
namų Tel.: — Hyde Park 3395

AKIŲ SPECIALISTAI

DR. VAITUSH, OPT.
LIETUVIS
Optometrically Akių Specialistas.
Palengvins akių įtempimą, kuris esti priežastimi galvos skaudėjimo, svaigimo, akių aptemimo, nervuotumo, skaudamą akių karšti, atitaiso trumparegystę ir toliregystę. Prirengia teisingai akinius. Visuose atsitikimuose egzaminavimas daromas su elektra, parodančia mažiausias klaidas. Speciale atyda atkreipiama į mokyklos vaikus. Kreivos akys atitaisomos. Valandos nuo 10 iki 8 v. Nedėlioj nuo 10 iki 12.
Daugely atsitikimų akys atitaisomos be akinių. Kainos pigiau kaip pirmiau.
4712 South Ashland Av.
Phone Boulevard 7589

DR. G. SERNER
LIETUVIS
Tel. Yards 1829

Pritaiko Akinius
Kreivas Akis Ištaiso.
Ofisas ir Akinių Dirbtuvė
756 West 35th St.
kampas Halsted St.
Valandos nuo 10—4, nuo 6 iki 8
Nedėliomis nuo 10 iki 12 val. dieną.

LIETUVIAI
Gydytojai ir Dentistai

Amerikos Lietuvių Daktarų Draugijos Nariai.

A. Montvid, M. D.
West Town State Bank Bldg.
2400 West Madison Street
Val. 1 iki 3 po pietų, 6 iki 8 vak.
Tel. Seeley 7330
Namų telefonas Brunswick 0597

Ofiso Tel. Boulevard 5913
Rez. Tel. Victory 2343
Dr. Bertash
756 West 35th St.
Cor. of 35th and Halsted Sts.
Ofiso valandos nuo 1-3 nuo 6:30-8:30
Nedėliomis pagal sutartį.

Dr. V. A. Šimkus
GYDYTOJAS IR CHIRURGAS
Valandos nuo 2 iki 4 ir nuo 7 iki 9 val., Nedėliomis nuo 10 iki 12
3343 South Halsted St.
Tel. Boulevard 1401

Phone Canal 6122
Dr. S. Biežis
GYDYTOJAS IR CHIRURGAS
2201 West 22nd Street
Valandos: nuo 1—3 ir 7—8
Seredomis ir nedėl. pagal sutartį
Rez. 6631 So. California Avenue
Telefonas Republic 7868

Tel. Office Wentworth 6330
Rez. Hyde Park 3395
Dr. Susanna Slakis
Moterų ir vaikų ligų gydytoja
6900 So. Halsted St.
Valandos 1—4 po pietų, 7—8 v. vak. išskyrus seredomis ir subatomis.

Phone Boulevard 7042
Dr. C. Z. Vezel'is
Dentistas
4645 So. Ashland Ave.
arti 47th Street
Valandos nuo 9 iki 8 vakaro.
Seredoj pagal sutartį.

Dr. Strikol'is
Gydytojas ir Chirurgas
Ofisas 4645 SO. ASHLAND AVE.
Ofiso val.: Nuo 2 iki 4 ir nuo 6 iki 8 vak. Nedėlioj pagal sutarimą.
Ofiso Tel.: Boulevard 7820
Namų Tel.: Prospect 1930

Dr. T. Dundulis
GYDYTOJAS IR CHIRURGAS
4157 ARCHER AVENUE
Telefonas Virginia 0036
Ofiso valandos nuo 2—4 ir nuo 6—8 v. vak. Nedėlioj pagal sutartį

Kiti Lietuviai Daktarai.

Ofiso valandos:
Kasdien nuo 1-4 p. p. ir 7-9 v. v.
Tel.: Hemlock 5524, dieną ir naktį.
Dr. Constance A. O'Britis
GYDYTOJA IR CHIRURGAS
Ofisas
2408 W. 63rd St.
Res.
6000 So. Campbell Ave.

Phone Prospect 6376
Dr. John Russell
GYDYTOJAS IR CHIRURGAS
2500 W. 63rd St.
Valandos: nuo 2—4 ir 6:30—8:30
Seredomis ir Nedėliomis pagal sutartį
Rez 2515 W. 69th St.
Tel. Hemlock 6141

Tel. Boulevard 5914 Diena ir Naktį
Ofiso valandos: nuo 2 iki 4, nuo 7 iki 8:30 v. Nedėl. nuo 10 iki 12 a. m.
Dr. S. Naikelis
GYDYTOJAS IR CHIRURGAS
Ofisas ir Rezidencija
3335 So. Halsted St.
CHICAGO, ILL.

Dr. A. J. Manikas
PHYSICIAN-SURGEON
Office 4070 Archer Ave.
Tel. Virginia 1116
Valandos: 1—3; 7—8:30 p. p.
Office & residence 2519 W. 43rd St.
Tel. Lafayette 3051
Valandos: 9—10 ryta, 5—6 p. p.
Kasdien, išskyrus seredas.
Sekmadienį susitarus.

KITATAUČIAI

Dr. Herzman
IŠ RUSIJOS
Gerai lietuviams žinomas per 35 metus kaipo patyręs gydytojas chirurgas ir akušeris.
Gydo staigias ir chroniškas ligas, vyrų, moterų ir vaikų pagal naujausius metodus X-Ray ir kitokius elektros prietaisus.
Ofisas ir Laboratorija:
1034 W. 18th St., netoli Morgan St.
Valandos nuo 10—12 pietų ir nuo 6 iki 7:30 val. vakaro.
Tel. Canal 3110
Rezidencijos telefonai:
Hyde Park 6755 ar Central 7464

Dr. Charles Segal
OFISAS
4729 So. Ashland Ave.
2-ros lubos
CHICAGO, ILL.
OFISO VALANDOS:
Nuo 10 iki 12 val. ryto, nuo 2 iki 4 val. po pietų ir nuo 7 iki 8:30 val. vakaro. Nedėliomis nuo 10 iki 12 valandai dieną.
Phone MIDWAY 2880.

Telefonas Yards 0994
Dr. Maurice Kahn
4631 SOUTH ASHLAND AVE.
Ofiso valandos:
Nuo 10 iki 12 dieną, 2 iki 3 po pietų 7 iki 8 val. Nedėl. nuo 10 iki 12
Rez. Telephone PLAZA 2400

Ofiso Tel. Dorchester 5194
Rez. Tel. Drexel 9191
Dr. A. A. Roth
Rusas Gydytojas ir Chirurgas
Moteriškų, Vyriškų, Vaikų ir visų chroniškų ligų.
Ofisas 6850 Stoney Island Ave.
Valandos: 2—4, 7—9 val. vak. Nedėliomis ir šventadieniais 10—12 dieną.

Kongreso Šaukimo Komitetas Išsirinko Valdybą

Penktadienio vakare, balandžio 24 d., rubsiuvių Amalgameitų unijos name, laikė savo pirmą posėdį Chicagos draugijų komitetas, kuris buvo išrinktas didžiulėje draugijų atstovų konferencijoje, nutarusioje šaukti visos Amerikos lietuvių kongresą Lietuvos demokratinei tvarkai atsteigti. Komitetas turėjo susiorganizuoti, išsirinkdamas savo valdybą ir komisijas, ir išdirbti savo veikimo planą.

Pirmininkaujant Julijui Mickevičiui, kuris vedė tvarką paminėtoje draugijų konferencijoje, nutarta kaip galint greičiau išleisti atsišaukimą į lietuvių draugijas visoje Amerikoje, raginant jas siųsti savo atstovus į Clevelandą birželio 20 d. ir išdėstant tą reikalą, kurį svarstė Chicagos draugijos savo atstovų konferencijoje. Komitetas yra pasiryžęs ir toliau laikytis to nusistatymo, kad šitam visuomenės judėjime sprendžiamas balsas turi priklausyti pačiai visuomenei.

Demokratijos kongresą Clevelande šaukia ne kuri nors viena partija arba partijų blokas, bet draugijos. Srovės, kurios pritaria demokratinės tvarkos atsteigimui Lietuvoje, yra kviečiamos dalyvauti ir siųsti atstovus nuo savo organizacijų, bet jos greičiau pakenktų, negu padėtų kongreso darbui ir demokratijos reikalui, jeigu jos užsimanytų kongresą užvaldyti ir įbrukti jam kokius nors savo siaurai partinius tikslus arba šukius.

Komiteto Valdyba.

Vadovaudamasis šita mintim, komitetas rinko ir savo valdybą. Į pirmininko vietą buvo išrinktas didžiausios Chicagoje (ir, gal but, visoje Amerikoje, neskaitant susivienijimų) lietuvių pašelpinės draugijos prezidentas, **J. Mickevičius.** Į sekretorius — SLA centro narys, **p-lė Eufrosinė Mikužiutė.** Į iždininkus — lietuvių rubsiuvių unijos delegatas, **C. Kairis.**

Be to, išrinkta vice-prezidentu **J. K. Šarkiunas** ir du iždo globėjai: **V. Ambrose** ir **L. Jonikas.**

Komitetas nutarė surengti masinį mitingą demokratijos kongreso idėjai paaiškinti ir tam tikslui išrinko komisiją: **F. Jakavičius** (Kęstučio Kliubo pirm.), **P. Risselienė** ir **M. Kemešienė.** Taip pat išrinkta dar kelios komisijos, kaip tai: rezoliucijų, spaudos ir transportacijos. Į jas įėjo P. Grigaitis, V. Andriulis, Dr. A. K. Rutkauskas; Dr. A. Montvid, J. Skeberdytė, R. Šniukas; C. Čepukas, J. Šulca, M. Kemešienė.

Pasiųsta telegrama Smetonai.

Komiteto posėdyje dalyvavo 23 nariai; negalėjo atsilankyti (nes dirbo vakare) tik vienas narys.

Diskusijos ėjo draugiškoje nuotaikoje, nes pas visus dalyvius reiškėsi aiškus noras, kad kaip galint geriau pavyktų kongresas, kurio šaukimą komitetui pavedė draugijų konferencija, o ne kad "pasinaudotų" ta arba kita partija. Lietuvos liaudis laukia pagelbos iš amerikiečių, kurie per metų metus Lietuvą rėmė visokiais budais.

Kadangi iš Lietuvos ateina žinios, kad valdžia jau nori užkirsti kelią demokratinės tvarkos atsteigimui, sušaukdama po "tautos atstovybės" vardu tokį seimą, kurio "atstovai" bus ne rinkti, bet valdžios paskirti ir žmonių "užgirti", tai komitetas pasiuntė į Kauną telegramą, reikalaudamas laisvų demokratinių rinkimų (telegramos tekstas telpa šiandie "Naujienose" pirmame pusl.).

Komiteto valdybai pavesta susižinoti su Clevelando darbuotojais dėl kongreso surengimo — svetainės ir t.t.

Chic. Liet. Draugija Ketvirtadienį Baigia Konkursą

Sekmadienį įvyks iškilmingos Iniciacijos ir Dovanų Laimėjimo vakaras Ashland Auditorijoje.

Pasiekusi apie 3,500 narių skaičių, Chicagos Lietuvių Draugija ketvirtadienį baigia kelis mėnesius nusitęsusį narių gavimo konkursą. Sekmadienį gi rengia Iniciacijos ir Dovanų Laimėjimo Vakarą, kuriame konkurso metu gautus narius iškilmingai priims į draugiją, o sunkiai dirbusius konkursantus pagerbs ir apdovanos.

Tasai Iniciacijos ir Dovanų Vakaras įvyks didžiulėje Ashland Boulevard Auditorijoje, prie Van Buren ir Ashland Bulvaro kampo. Tenai įvyks iniciacijos iškilmės, kuriose dalyvaus penki chorai, keli solistai, šokėjai ir daugybė kitų artistų, o paskui seks vaišės ir šokiai.

Po programo įvyks laimėjimai, kuriuos ves tam tikslui sudaryta bešališka pašalinių žmonių komisija. Laimėjimui bus paleista vienuolika dovanų, kurių bendra vertė yra $1,500. Stambiausia iš tų dovanų yra naujas, 1936 metų modelio Pontiac automobilis. Kitos dovanos yra: Parlor setas, Zenith radio, Dining setas, Westinghouse skalbiamoji mašina, Dinette setas, elektra operuojamas laikrodis, grindinė lempa ir trys piniginės dovanos: $15, $10 ir $5.

Kadangi konkursas pasibaigia tiktai ketvirtadienį, balandžio 30 d., tai dar yra proga visiems nenariams įstoti draugijon ir dalyvauti tame iškilmingame Iniciacijos ir Dovanų Laimėjimo vakare. Visi nenariai yra raginami nieko nelaukiant įsirašyti Chicagos Lietuvių Draugijon. Įsirašyti galima Draugijos ofise, kuris randasi "Naujienų" rumuose, 1739 So. Halsted street. Iki Konkurso paskutinės dienos ofisas bus atdaras nuo ryto 8-nių iki 8 vakare. Kiekvienas naujas narys gaus po bilietą į iškilmes Ashland Auditorijoje ir kartu su bilietu šansą laimėti vieną iš brangiųjų dovanų. Perkant bilietai kainuoja po $1.

Draugijos ofise visuomet randasi pirmininkas Julius Mickevičius ir finansų sekretorius P. Miller, kurie naujiems nariams suteiks visas informacijas ir išduos narystei požymius.

Untanis.

"Pirmyn" Rengia Iškilmingą Bankietą Remėjams Pagerbti

Iškilmingas parengimas įvyks Motinų Dieną, Gegužės 10.

Sekmadienį, gegužės 10 d., bus Motinų Diena. Sunys ir dukterys tą dieną motinoms gėles siųs, dovanas pirks ir rašys laiškus pilnus meilės ir atsidavimo.

Tą dieną ir "PIRMYN" choras pagerbs savo Motinas — ir tėvelius. Tas Motinas ir Tėvelius — rėmėjus, kurie per metų metus chorą globoja, prižiuri jo žinksnius, ji remia ir tą finansinę ir moralę parama įkvėpia ir vedėjui Kaziui Steponavičiui ir jauniems dainininkmas — norą darbuotis, vykinti vis gražesnius ir didesnius sumanymus.

Baigdamas pasekmingą 1935—1936 metų sezoną ir pasiryžęs savo rėmėjams pareikšti didelį dėkingumą ir pagarbą, Choras Motinų dieną rengia Rėmėjų Bankietą. Tas bankietas įvyks puošniuose Saddle ir Sirloin Club patalpose, kurios randasi garsioje Chicagos skerdyklų Stock Yards Inn.

Stock Yards Inn yra viena iš įdomiausių ir seniausių Chicagos Vietų. Gražiai ir skoningai išpuošta. Gamina bene geriausius Chicagoje valgius. Turi įdomią praeitį. Jei Chicagon atvažiuoja prezidentai, karaliai, princai, gubernatoriai ar kiti žymųs žmones, tai jie niekuomet nepraleidžia progos nesudėję vizito Saddle ir Sirloin Klubui ir ten nesuvalgę skanių pietų.

Bet tuo pačiu laiku toji vieta nesineša aukštai. Ji nėra aristokratiška ir nereikalauja nei frakų nei puikių suknių iš svečių. Ar švarkas ar milinė — ten visuomet vienodai ir maloniai sutinkami.

Pasirinkęs tokią įdomią vietą, "Pirmyn" žada sutraukti bankietan ne vien rėmėjus, kuriems išsiuntinėjo bilietus veltui, bet ir daugelį kitų savo draugų ir pritarėjų.

Be bankieto, vakaro iškilmes pagražins įdomus muzikalis programas, specialiai pritaikintas Motinoms, ir šokiai.

Bilietai bankietui yra po $1.50. Kadangi iš anksto reikia užsakyti tam tikrą skaičių vietų, tai visi svečiai, kurie ruošiasi dalyvauti, yra prašomi tuojau užsisakyti bilietus. Pašaukite telefonu LAFayette pp. Steponavičius, arba CANal 8500, sekretorę p-lę M. Baronaitę ir vietos jums bus rezervuotos.

Bilietai vien šokiams ir programui bus po 75 centus. Juos bus galima gauti vietoje.

Sunelis.

SPORTAS

ŠIANDIEN IMTYNĖS

Šiandien White City patalpoje įvyks smarkios imtynės tarp Mephisto ir Kilonis. Abu ristikai yra gerai žinomi.

Mephisto yra gerai žinomas ristikas, dar neseniai jis buvo laimėjęs vidurinio svorio pasaulio čempionatą. Kilonis yra žymus graikų ristikas.

BALANDŽIO 29 d. RISIS SWENSKI

Kaip ir paprastai, kitą trečiadienį Arcadia Gardens (4444 Broadway) įvyks ristynės. Šiuo kartu risis australietis Buresch su John Swenski.

Swenski visai neseniai tepasirodė Chicagoje. Tačiau jis pasirodė taip, jog visi juo stebisi. Su savo oponentais jis apsidirbo per kelias minutes. Daugis mano, jog Swenski dasigaus iki čempionato, jeigu jam tik pasiseks Buresch'ą nugalėti.

Mes Padarom Gerą DARBĄ PIGIAI!
Galite ateiti visados
Permanentą musų Specialybė!

Ideal Beauty Shop,
Charles Stones, Vedėjas
1747 SO. HALSTED STREET
Atdara vakarais

WEEKS DENTAL OFFICE
VISUOMET ŽEMAS KAINAS
X-RAY
Val.: 8:30 iki 8:30 v. vak.
TEL. HARRISON 0751
326 S. STATE ST
Opposite Davis Store, 2d Floor

PASKOLOS ANT MORGIČIŲ
5 iki 20 metų
Taupykit pinigus apsaugotoj vietoj
Mes išmokėjom 4% div.
STANDARD FEDERAL SAVINGS AND LOAN ASS'N of CHICAGO
2324 S. Leavitt St.
JUSTIN MACKIEWICH, Pres.

RUSIŠKA IR TURKIŠKA PIRTIS
FOURTEENTH STREET BATH HOUSE
908-910 W. 14th Street
MOTERŲ DIENA SEREDOMIS
Po naujų savininkų priežiura. Naujai išremontuota išmalevota. Masažai—Chiropodistai—Atdara dieną ir naktį. Swimming Pool.
Phone CANal 9560

Stipruš CEVERYKAI VISAI SEIMYNAI

Lietuviai mėgsta stiprius ir gerus čeverykus. Mes tokius ir turime. Nevaikščiokit su senais ir nuplyšusiais čeverykais. Atvažiuokit į musų krautuvę, o mes jums priskirsime gerus ir nebrangius čeverykus.
Universal Shoe Store
A. ZALECKIS ir J. MARTIN, Sav.
3337 SO. HALSTED STREET

Model Illustrated—GKQ-50.
All Prices Include Delivery, Installation, One Year Free Service.
You'll be amazed at the startling new beauty of the Crosley Shelvador. You'll likewise marvel at the extraordinary conveniences, the exclusive features, the greatly increased usable space, the dependable and economical service, the utmost quality, the world-leading value. For here is the ultimate in refrigeration. Outstanding features include: Shelvador, Storadrawer, Crisper, Feather Touch Knee Action Door Handle, Ice Tray Release, Shelvador Glass Jars and many others. There's a Shelvador for every purse and purpose. See them...examine them...come in.
THE WORLD'S MOST BEAUTIFUL REFRIGERATOR

BUDRIKAS IR CROSLEY CO.
garantuoja jums 5 metus
Pasirinkimas didelis visų išdirbysčių.
Galima pirkti lengvais išmokėjimais po 14¢ į dieną
Senus jusų ice box'us priimame į mainus
Jos. F. Budrik, Inc.
3417 So. Halsted Street
Tel. Boulevard 4705
Nedėlioje 7 val. vakare WCFL gražus Budriko programas ir kožną dieną 7 val. vakare Budriko programai iš stoties WAAF, 920 kil.

PAIN-EXPELLER
Nuo Muskulų Gėlimo ir Skaudėjimo
reikalaukit visame pasaulyje pagarsėjusio
ANCHOR PAIN-EXPELLERIO
kuris suteikia greitą ir tikrą palengvinimą
RUB IT IN

CONRAD PHOTO STUDIO
420 W. 63rd St.
Englewood 5883-5840
Fotografija yra amžina atmintis.

Crane Coal Co.
5332 S. Long Ave.
Tel. Republic 8402

Pocahantas Mine Run Screened 5 tonai ar daugiau $7..30 tonas
Smulkesni $7.05 tonas

Garsinkitės "N-nose"

MALEVOS
Didžiausios malevų išdirbėjų ir distributorių įstaigos Chicagoje. Standartinės rųšies malevą už tiktai
1/3--1/2
reguliarės kainos
7,000 gal. Sherwin Williams Trim Varnišo, iš Majestic Radio, kuris subankrutavo. $2.75 vertės kaina ..... 95¢
Namams Maleva, Gloss ar Flat, Great Lakes rųšies, kitur $2.25, musų kaina $1.25
Montgomery-Ward certifikuota maleva Sand Kote finish, pirmiau $3.20, dabar $1.00
Juodas Screen Enamelis Dabar galionas ..... 50¢
Ir tukstančiai kitų bargenų.
Mes operuojam nuosavą sandelį ir turime savo malevų fabriką. Pirkit tiesiog ir taupykit!
PAINT EXCHANGE OF CHICAGO
1557 MILWAUKEE AVE.
6836 S. HALSTED ST.
2274 ELSTON AVE.
Telefonas: Armitage 1440.

DIXIE ŠOKIŲ MOKYKLA
Duoda privatiškas instrukcijas $5
MODERNIŠKŲ ŠOKIŲ
Merginom ir Vaikinams
Valsus-Fox Trots-One-step 12 lekcijų kursas dabar .....
Atdara kasdien nuo 10 v. ryto iki 11 val. vakaro, taipgi nedėlioj.
36 W. Randolph St. Central 4563

ŠIOS SAVAITĖS
Extra Bargenai
SURANGYTI (Coil) SPRINGSAI
Vertės $12.00
3.95
ROOSEVELT FURNITURE CO.
2310 West Roosevelt Road
Tel. Seeley 8760

Jau Eina Bankruto Išpardavimas
Viso prekių ir fikčerių stako, kuris pirma priklausė
M.E.A. DEPARTMENT STORE
Buvo nupirktas nuo Fred E. Hummel Suvienytų Valstijų Teismo resyverio.
Visas stakas dabar yra ant išpardavimo ir priklauso nuo žmonių malonės. Praktiškai jis yra ant "kas kiek duos" kainos.
Tėmykit pranešimus šiame laikrašty.
4169 Archer Ave.
Buvusi M.E.A. Department Store

"NAUJIENU"
LINKSMAS PAVASARINIS
PIKNIKAS
SEKMADIENY, GEGUŽĖS-MAY 24, 1936
BIRUTĖS DARŽE

Turėjo Užkietėjimą* 25 Metus, ALL-BRAN Atnešė Palengvinimą

Priimnųs Cereal Pataisė Jo Padėjimą.

Štai p. Johnson'o laiškas: "Aš gavau pakelį (Kellogg's ALL-BRAN), ir pirm negu pakelis išsibaigė, aš jaučiaus daug geriau.

"Todėl aš jį valgau jau dvi ar tris savaites ir mano užkietėjimas*) praėjo, nors aš turėjau užkietėjimą per 25 metus ar ilgiau. Tikiu, kad šis mano laiškas pagelbės kam nors pasilaikyti sveikatoj. Aš dabar esu naujas Kellogg's ALL-BRAN draugas.—" p. J. B. Johnson, Lake Charles, La.

P-nas Johnson'o laiškas yra vienas iš daugelio. Milijonai randa, kad Kellogg's ALL-BRAN pataiso užkietėjimą*). Jis suteikia tą reikalingą minkštą maistą "bulk" kurio stokuoja vidutiniškuose Amerikoniškuose valgiuose.

Minkštas maistas "bulk", kuris randasi ALL-BRAN yra švelnus ir veiklus. Jis sugeria drėgnumą ir švelniai mankština ir išvalo vidurius. ALL-BRAN suteikia vitaminą B. ir geležies.

Ar neišmintingiau vartoti natūrališką maistą vietoj priiminėti patentuotas gyduoles? Valgykit tiktai du šaukštus kasdien. Jeigu nepalengvins pasimatykit su savo gydytojum.

Vartokit kaipo cereal su pienu arba grietine, kepkit su muffins, duona ir t. t. Parsiduoda visose grosernėse. Padaromas per Kellogg, Battle Creek, Michigan.

*** Užkietėjimas vidurių paeinantis nuo neganėtino "bulk" valgiuose.**

NAUJIENOS

The Lithuanian Daily News
Published Daily Except Sunday by
The Lithuanian News Pub. Co., Inc
1739 South Halsted Street
Telephone CANal 8500

Subscription Rates:
$8.00 per year in Canada
$5.00 per year outside of Chicago
$8.00 per year in Chicago
3c per copy.

Entered as Second Class Matter March 7th 1914 at the Post Office of Chicago, Ill. under the act of March 3rd 1879.

Naujienos eina kasdien, išskiriant sekmadienius. Leidžia Naujienų Bendrovė, 1739 S. Halsted St., Chicago, Ill. Telefonas Canal 8500.

Užsakymo kainai:

Chicagoje — paštu:	
Metams	$8.00
Pusei metų	4.00
Trims mėnesiams	2.00
Dviem mėnesiams	1.50
Vienam mėnesiui	.75
Chicagoj per išnešiotojus:	
Viena kopija	3c
Savaitei	18c
Mėnesiui	75c
Suvienytose Valstijose, ne Chicagoj, paštu:	
Metams	$5.00
Pusei metų	2.75
Trims mėnesiams	1.50
Dviem mėnesiams	1.00
Vienam mėnesiui	.75
Lietuvon ir kitur užsieniuose (Atpiginta)	
Metams	$8.00
Pusei metų	4.00
Trims mėnesiams	2.50

Pinigus reikia siųsti pašto Money Orderiu kartu su užsakymu.

AUKŠTESNĖS ALGOS IR KAINOS

Kalbėdamas demokratų kliube New Yorke, prezidentas Rooseveltas pasakė, kad jo pastangos grąžinti kraštui gerovę yra atkreiptos į tai, kad kiltų darbininkų algos ir prekių kainos. Šituo tikslu jisai ragino miestų ir farmų gyventojus susivienyti.

Tai viena sunkiausiųjų problemų. Pramonės dirbinių kainos Amerikoje niekuomet nebuvo žemos, bet žemės ukio produktų kainos nuo jų dažnai toli atsilikdavo. Tuo budu pramonė išnaudodavo farmerius.

Bet kaip pakelti farmų produktų kainas, kad nuo to nenukentėtų miestų gyventojų masės? Ne tik pramonė nori, kad ukio produktai butų pigus, bet ir darbininkai. Jeigu pabrangs maistas, tai padidės miesto beturčių vargas.

Dalinis atsakymas į šitą klausimą yra aukštesnės algos. Bet geruoju kapitalistai algų darbininkams nekelia. Ar Rooseveltas stos už darbininkų susivienijimą su farmeriais ir kovą prieš kapitalistus?

"SOCIALIZACIJA SKURDO"

Vienas Francijos liberalų laikraštis šitaip apibudino Italijos fašizmą:

"Italijos vidurinė klasė pradėjo fašizmą, norėdama išvengti turto socializacijos, bet ji įvykins socializaciją skurdo."

Tai labai teisingi žodžiai.

Fašizmas yra savo rųšies socializmas. Ne be reikalo Vokietijos fašistai savo partiją vadina "nacional- socialistų" partija. Fašistiškas socializmas yra vidurinės klasės, t. y. buržuazijos, socializmas.

Galima vadinti šitą socializmo rųšį "valstybiniu kapitalizmu", kaip daugelis kad daro. Nuo pavadinimo dalykas nesikeičia. Bet fašizmas nėra "aukštesnė" kapitalizmo plėtojimosi stadija, kaip įsivaizduoja bolševikų teoretikai. Jeigu fašizmas reikštų **progresą** kapitalizmo išsivystyme, tai jisai butų pirmiausia atsiradęs tokioje kapitalizmo šalyje, kaip Anglija, bet ne subankrotavusioje Italijoje, kuri didelių kapitalų niekuomet neturėjo, o po pasaulio karo buvo taip nusigyvenusi, kad nestengė parupinti duonos arba uždarbio net savo pagrįžusiems namo kareiviams.

Vokietijoje fašizmas paėmė viršų irgi tiktai po to, kai jos turtus sunaikino pasaulio karas, markės infliacija, reparacijų mokėjimai ir ekonominis krizis. Turtingose šalyse fašizmas netarpsta.

Ta socializmo rųšis, kurią keliose šalyse įvedė fašizmo formoje desperacijon įpuolusi buržuazija, yra panaši į karo laiko "socializmą". Karo metu valdžia paima savo kontrolėn vieną ekonominio žmonių veikimo sritį po kitas: ginklų pramonę, susisiekimo priemones, maisto paskirstymą, bankinį kreditą ir t. t. Juo ilgiau karas tęsiasi, juo labiau ekonominis krašto gyvenimas darosi "suvalstybintas".

Karas veda ir prie suvaržymo žmonių laisvės ir jų pilietinių teisių panaikinimo.

Kapitalizmui susilpnėjus, valdančiosios klasės Italijoje neturėjo pajėgų apsaugoti savo neribotą galią pramonėje, finansuose ir žemės ukyje. Todėl jos pavedė Mussoliniui įvesti tą "socializmą", kuris buvo dalinai praktikuojamas per karą. Jisai jį ir įvedė. Bet dabar kapitalistai mato, kad jie savo tikslo nepasiekė, nes juo toliau, juo labiau jie netenka tos galios, kurią jie fašizmo pagelba norėjo apginti.

To ne gana. Fašizmo armija godi. Ji ryja krašto turtą, ir Italija vis giliau ir giliau smunka ekonomiškai.

Tas pats dedasi ir Vokietijoje.

Išimant saujelę parazitų, fašistiškose šalyse, galų gale, visi žmonės pavirs skurdžiais. Bus įvykinta skurdo lygybė.

Buržuazija šitai skurdo socializacijai atkėlė vartus. Buržuazijai teks prisidėti ir prie jos likvidavimo.

Darbininkai, žinoma, yra nepatenkinti fašistišku socializmu, bet jie vieni nepajėgia jį nuversti. Jų pastangos bus sekmingos, kuomet prieš fašizmą stos ir platesnieji vidurinės klasės sluoksniai.

Apžvalga

PRISIRENGIMAS PRIE PRALAIMĖJIMO

Vienas "tautiškas" sandarietis dejuoja, kad demokratijos kongresas Clevelande "bus pašvęstas prisirengimui užvaldyti SLA. seimą ir įvesti jame raudonųjų diktaturą".

Tikrai lietuviška kalba: kongresas bus "pašvęstas prisirengimui"; prisirengimas bus "užvaldyti", o užvaldymas "įvesti diktaturą".

Bet tai, žinoma, tuščios fantazijos. Jeigu pažangieji SLA. nariai norėtų įvesti Susivienijime "raudonąją diktaturą", tai jie nestatytų kandidatu į sekretorius p-lę Jurgeliutę ir neremtų Dr. Stanislovaičio kandidaturos, kuriuos anąmet patys tautininkai garsino, kaipo "saviškius".

Pagalios, SLA. seimo "užvaldymui" jokių kongresų nereikia. Pažangieji nariai turėjo ir turi Susivienijime daugumą. Tai įrodė kiekvieni balsavimai per paskutinius ketverius-penkerius metus.

Tas riksmas apie socialistų rengimąsi "užvaldyti SLA. seimą" yra tik kamufliažas "sargybininkams" paslėpti savo negarbingą pralaimėjimą, kuris jų laukia seime. Kai jie buvo sumušti Detroito seime, tai Vaidyla per dvejus metus veidmainingai raudojo, kad socialistai paėmę viršų "pasamdytų delegatų" balsais. Bet dabar tautiška "Sargyba" jaučia, kad Clevelando seime ji dar smarkiau gaus į kailį; todėl sandariečių raudotojos jau iš anksto "taiso stygas" verkti.

Šį kartą jos graudins savo nelaimingus brolius tuo, kad pažangieji SLA. nariai pasikvietė į talką demokratijos gynimo kongresą.

Ar nebutų sveikiau patiems tautininkams, kad jie liautųsi lupas tampę kiekvieną kartą, kai jie pralaimi muši, o vietoje to pagalvotų, kodėl jiems nesiseka.

VAJĖ, KOKS ETIKETOS MOKYTOJAS

Vytautas Širvydukas nebutų savo tėvo "idėjų" paveldėtojas, jeigu jisai iškęstų nekartojęs sufabrikuoto melo apie "Lietuvai nei cento". Tai ne tik nesustiprina jo argumentų prieš Dr. Rutkauską, kuris kritikavo Dr. Šliupą, bet ir visai nesiriša su klausimu apie pastarojo nuopelnus.

Per drąsiai tas vyrukas imasi spręsti, ką gali ir ko negali dėti laikraštis ir kaip privalo kalbėti vienas daktaras ir visuomenės darbuotojas apie kitą daktarą ir visuomenės darbuotoją. Dr. J. Šliupą jaunasis Širvydas vadina "diplomuotu inteligentu", apie kurį nevalia viešai su nepagarba atsiliepti; bet kitą inteligentą, turintį diplomą toje pačioje profesijoje, kaip ir p. Šliupas — Dr. Rutkauską — jisai čia pat piemeniškai išniekina, vadindamas jo nuomonę "zaunomis"!

Negerai, kad net "diplomuoti inteligentai", apie kits kitą kalbėdami, dažnai pavartoja ne visai mandagių žodžių. Bet nereikia širvydiškai kaltinti dėl to reiškinio tuos, kurie nepučia į vieną dudą su "tautos meilės monopolščikais". Pats tautininkų dievinamas Dr. J. Šliupas savo laiku nemažai prisidėjo prie to, kad toks polemikos tonas įėjo pas amerikiečius į madą. Visi gerai atsimena, kokiais "stipriais" epitetais jisai svaidydavosi savo oponentų adresu.

Taigi reikia manyti, kad ir jo reputacijai nepakenks vienas, kitas šiurkštesnis jo kritikų išsitarimas. Jo rekordas butų labai silpnas, jeigu jį galėtų pažeisti kritikos nemandagumas, panašus į tą, kurio (ir dar didesniame laipsnyje) laikydavosi savo prakalbose ir straipsniuose jisai pats.

TREJI METAI KALĖJIMO BE TEISMO

"Naujienose" buvo paduota dalis turinio to kaltinamojo akto, kurį Hitlerio prokuratura, sako, surašiusi prieš buv. Vokietijos komunistų vadą, Ernstą Thaelmanną. Jisai, kaip žinoma, jau treji metai kai yra laikomas kalėjime, bet teismo dar iki šiol nebuvo.

Tačiau, kai vienas Šveicarijos laikraštis, "Basler Nachrichten", kuris įdėjo tas žinias apie minėtojo kaltinamojo akto turinį, ėmė teirautis Berlyne, ar greitai įvyks Thaelmanno byla, tai jokio aiškaus atsakymo iš "nacių" teisingumo įstaigų negalėjo gauti. Jos atsisakė net pasakyti, ar kalinys dabar yra laikomas koncentracijos stovykloje ar paprastam kalėjime.

Pasklido gandai, kad Vokietijos valdžia nutarusi Thaelmanno bylą panaikinti, bet Berlynas atsisakė duoti ir apie tai kokių nors informacijų.

Kodėl Tautininkai išbraukė 4,000 narių iš SLA?

Daugelis musų esame užmiršę tą gadynę, kada didelės minios SLA narių, tukstančiai jų, buvo braukti iš tos "garbios' organizacijos vienu plunksnos pabraukimu.

Tai buvo gadynė, kada tautininkai, pasikėsę amžinai valdyti SLA, lyg ir vogtinai įsibriovė į centrą, į Pildomąją Tarybą su prezidentu J. Damijonaičiu pryšakyje. Tai buvo, galima sakyti, tėvai—kunas ir kraujas dabartinių tautininkų—sandariečių—fašistų.

Kodėl jie taip staigiai, urmu išbraukė 4000 narių iš S. L. A.?

Tada buvo menama, kad tautininkai buržujai užsimanė išmesti visus pažangiuosius žmones, pirmoj vietoj socialistus. Bet tai ne ta svarbiausia priežastis. Tiesa, jie varė agitaciją prieš socialistus. Jie, tautininkai, lietuvius socialistus kitaip nevadina, kaip "internacionalistais," lietuvystės priešais". O tuo tarpu beveik visi kuopų organizatoriai, kuopų komitetai buvo socialistai, nes jie buvo veikliausi žmonės visuomenės dirvoje.

Tačiaus noras išmesti tokias dideles minias iš SLA buvo pas "tautiečius" daug bizniškesnis, negu apsivalymas nuo socialistų. Buvo suokalbis išmesti *sęstančius*, jau nejaunus narius.

Priekabę tautininkai atrado labai keblią, bet jie jos laikėsi, iki galui. Priekabė buvo ta, kad nariai protestuoja prieš įvestą naują mokesčių lentelę: mokesčių pagal amžių. Žinoma, nejauni nariai, pamatę, kad jie turės daug daugiau mokėti į SLA nenorėjo lyg avys tylėti. Negalėjo net suprasti, kodėl taip tie jų "valdonai" padarė. Pirmininkas, Pildomoji Taryba veik neaiškino to reikalo. Pasakė, kad to valdžia reikalauja ir taip turi but. Tai viskas, ką jie sakė.

Na, ir išbraukė 4000 narių bėgiu kelių mėnesių. Kiti sako, kad daugiau kai tiek išbraukta: apie 6000 narių visoj Amerikoj. Tik vienoj Naujojoj Anglijoj ir jos kaimynijoje, esą, išbraukta 4000 narių.

Tai buvo lietuviškų tautininkų-atgaleivių karas prieš pirmeiviškus lietuvius. Tas jų karas įvyko, kaip žinia, pirma pasaulinio karo.

Praėjus kuriam laikui, ginčams kiek aprimus, kai kurie pirmeiviai tautininkų veikėjams priminė, kad Pildomoji Taryba nelietuvišką, nebrolišką darbą padarė, išbraukė tiek daug narių.

"Tai ir gerai, kad išbraukė!" — smarkiai, drąsiai atšovė A. B. Strimaitis. —"Tai Susivienijimui sveikiau."

Mat, esą, nariai sęsta, reikėtų jiems mokėti pomirtines, o dabar jų nėra, jų pinigai liko SLA ižde, todel ir yra sveikiau Susivienijimui.

Tuo laiku buvo rašyta apie tą Strimaičio ir kitų tautininkų džiaugsmą dėl išbrauktųjų.

Bet vėliaus apie tai, rodos, visi pamiršome. O tokio dalyko neturėtume pamiršti. "Jaunųjų idėjų" sąrašo reikia —buvo rašoma "Naujienose". Taip, reikia tokių idėjų ir tokių darbų sąrašo (ar registro), kad neužmirštume.

Aš pats buvau beveik pamiršęs.

Tik kai p. Živatas ėmė rašinėti "Naujienose" tautininkų darbelių istoriją. paaiškindamas tuos didžiuosius išbraukimus, tai tada man toptelėjo, kad mes buvome pamiršę, ko negalima pamiršti.

Gerbiamas Živatas priminė, kad tuos protestus (prieš naujus SLA mokesčius) pradėjo ne kas kitas, kaip *patys tautininkai, butent Waterbury'o SLA 11 kuopa—Tareilos, Žemantausko, Povilaikos kuopa.*

Pats Strimaitis ėjęs priešais tą įvedimą. Bet šitie buržujukai liko neišbraukti.

Šitie buržujukai nemėgino tų kuopų perorganizuoti. Ne. Jie braukė visas kuopas, visus jų narius, iš kur tik protestas kilo. Tiktai saviškius vadukus neišbraukė, nors jie tuos protestus karštai pradėjo ir vedė ilgoką laiką.

Dabar man išrodo, kad tai buvo bjauriausias tautininkų suokalbis,—suokalbis prieš savo "brolius," "brangius" lietuvius.

Sakau, tautininkai — fašistai yra tautos ėdikai. Jie tautą puldo, drasko, tik savo lobstančiąją klesą kelia ir garbina. Jie yra "vadai", jie yra viskas. Kiti lietuviai turi but jų vergai. Taip jie tiki.

Tai buvo bjauriausias tautininkų darbas prieš SLA narius, prieš SLA tikslus, prieš lietuvystę, broliškumą, prieš SLA konstituciją.

Bet aš nė valandėlę neabejoju, kad jie ir vėl tokį put darbą su džiaugsmu dirbs, kada SLA vadovybę nusitvers į savo nagus.

— *Kevalas.*

Meškos Patarnavimas

(Musų specialaus korespondento Lietuvoje)

Maskvoje eina tingios minties lietuviškų komunistų leidžiamas rusiškos orientacijos Priekalas. Šio nedidelio formato laikraščio tonas visuomet labai išdidus ir atrodo, kad tik jie vieni turi visų paslaptybių raktą, kaip reikia pasaulis tvarkyti. Taip atrodo, kad tik čia visi pasaulio išminčiai susiburia, o visa kas kita — tai tik neišmanėlių darbas, kuriuos gal tektų net fiziniai išnaikinti, bet rankos striukos, tai lemta dar kitiems gyventi ir savo mintis reikšti.

Šitas aukšto tono laikraštukas kartais duoda informacijų taip pat ir iš Lietuvos gyvenimo. Tų informacijų visuomet jaučiamas kazionas stilius ir visokių sąskaitų sąskaitėlių vedimas. Kaip netenka nešti beveik už nieką jokios atsakomybės, tai tie informatoriai norėdami savo gyvavimą pateisinti rašo ne tai kas yra, bet tai kas norėtų, kad butų.

Dėl tų visų informacijų galėtum pasakyti — tesižinie, lai rašo, kas jiems patinka. Tuos žmones jokiais argumentais neįtikinsi, jokiais faktais jų klaidas neįrodysi.

Šitie vyrai iš esmės pasiėmę atlikti tikrai garbingą darbą, tai sudaryti bendrą frontą. Iš tolo tai visa gerai atrodo, bet kaip tenka arčiau prisižiurėti, tai tikrai tenka kaip galima toliau pasitraukti.

Ir geriausi sumanymai, pakliuvę į blogas rankas, virsta nepakenčiamu darbu. Štai šitas laikraštis jau iš senų laikų savo informacijose iš Lietuvos gyvenimo visai nesivaržo. Jis rašo visa kas tik jam tinka.

Kartais paskaitęs kai kurias žinutes kraipai žmogus galvą ir klausi savęs, kas tas žinias rašė? Ir tie, kurie Lietuvoje už pinigus tam tikroje įstaigoje tarnauja, kurie seka Lietuvos politinio gyvenimo veiklą tokių jiems naudingų žinių nesuteiktų, kaip kartais čia visai nemokamai patarnauja šitas laikraštis.

Jei ir tikrai norėtum su tokiais to laikraščio bendradarbiais atvirai pakalbėti, bet tenka privengti, nes visai negali buti tikras, kad jie parašys, kas nedera tam tikrose politinėse sąlygose gyvenant rašyti. Šitie vyrai jokių padorumų dėsnių visai nesilaiko, jei sykį jiems neįtikai, tai jie rašys visai nieko nebodami.

O be to, čia jie kviečia, sakysim, kad ir socialdemokratus į bendrą frontą ir čia pat visai nesivaržydami koliojasi, visai akiplėšiškai šmeižia, o kartais net iš piršto išlaužtomis žiniomis operuoja.

Išrodo, kad to laikraščio bendradarbiai jokių paprasčiausio mandagumo dėsnių nepripažįsta ir žinoti nenori.

Čia Lietuvoje su kaikuriais iš tų vyrų susidurus tuoj matai jų nepaprastą akiplėšiškumą, mažiausia takto ir daugiausia pasiputimo, pasididžiavimo, bereikalingos fanaberijos. Be to, junti kažkokį savotišką faktų gaudymą, iš kurių paskui daro paskubomis ir visai klaidingas išvadas, o kas svarbiausia—tai tas tuščias pasigyrimas, visokių menkniekių išputimas ir tikrai ta berybė, besaikė, besotė demagogija taip ir telydi kiekvieną jų žygį. O jei dar kai kuriais atvejais pridėsim savotišką šovinizmą, neapykantą kas yra lietuviška, tai gausit labai nemalonų vaizdą.

Ot visos šitos apystovos kliu do suseiti, tenka vengti net reikaluí esant bent artimesnio kontakto.

Tai Lietuvoje netenka kalbėti, bent kol kas, apie tikrai bendro fronto sudarymą. Visa tai, kas čia pasakyta, butų galima gausybe faktų paremti, bet, kaip sakiau, tiems žmonėms faktai juk nereikalingi. Ir visa kas čia pasakyta reikia laukti, kad jie tik pašieps bet rimtai į tai nepažiurės.

—*S. D.*

Mažiukas Skandaliukas Kilnioje Katalikų Šeimoje

(Laiškas iš Lietuvos)

Jau daug laiko kaip rengtasi prie viso pasaulio katalikų spaudos parodos, kuri turi įvykti, žinoma, ne kur kitur kaip tik Romoje.

Lietuvos katalikai taip pat subruzdo šioje parodoje dalyvauti, net buvo jau visą medžiagą surinkę ir dailininką Valečką tenais pasiuntę.

Darbas visą laiką sklandžiai ėjo. Lietuvos katalikai tikrai savo spauda turi kuo pasirodyti.

Lygiai taip kaip viso pasaulio katalikams yra svarbi Roma, be kurios katalikų istorija visai nėra galima, taip lygiai lietuviams yra Vilnius. Juk iš čia sužibo pirmi kulturos, žinoma, lietuvių kulturos spinduliai; juk čia pasirodo pirmos katalikų lietuvių kalba knygos. Antra vieta — tai Tilžė. Tai du taškai, iš kur ėjo spausdintas lietuviškas žodis. Deja, likimo taip lemta, kad šituos du žemės taškus dabar ne patys lietuviai valdo, bet svetimi. Jei į Vilnių stipriai visų pretenzija reiškiama, tai Tilžė visų visai pamiršta.

Nagi ar tai galima pavaizduoti Lietuvos, kad ir ne tolimos praeities istoriją be Vilniaus ir Tilžės? Juk kas neimsis šito darbo, kiekvienas privalės šitas vietas suminėti. Negi išbrauksi jas iš Lietuvos istorijos lapų. Tiek katalikai, tiek laisvamaniai, tiek klerikalai, tiek radikalai ir marksistai lietuviai negali pradėti visuomeninio gyvenimo istorijos nesuminėję šitas vietas, šiuodu miestu.

Ruošiant Romoje lietuvių katalikų spaudos parodos skyrių. aišku, Lietuvos žemėlapyje turėjo buti nurodytas Lietuvos kulturos ribose Vilnius ir Tilžė.

Taip ir buvo dailininko Valečkos padaryta. Bet koks gi jo buvo nusistebėjimas, kai jis vieną gražią dieną rado savo kampelio užraktą atplėštą ir tą žemėlapį sudraskytą! Iš pradžių tiesiog negalėjo suprasti koks čia reikalas.

Šitiems įvykiams pasikartojus ir, pradėjus sekti kas tai daro, ugi paaiškėjo, kad tai lenko kunigo klastinga ranka šitai visa daro. žinoma, kaip tokiais atsitikimais dera, tas lenkas yra Lietuvos kilmės ir dabar Romoje kunigo aukšto rango pasiekęs mons. Meištavičius nuo Panevėžio bajorpalaikis. Kas įdomiausia, kad šitas kunigėlis tiek Romoje yra įtakingas, kad lietuvių katalikų dėtos visos pastangos, kad parodoje butų leista iškabinti Lietuvos žemėlapis su kulturinių centrų apibrėžomis, butent, norodant Vilnių ir Tilžę niekais nuėjo. Dabar dailininkas Valečka grįžo į Lietuvą ir nebežino kas daryti. Iš viso dabar Lietuvos katalikai stato klausimą ar verta tokioje parodoje dalyvauti, kurioje neleidžiama parodyti tikruosius Lietuvos kulturos centrus. Lietuvos Užsienio Ministeris jau tuo reikalu tarėsi su Lietuvoje esančiu popiežiaus pasiuntiniu. Bet Romoje jau nebe nuo šiandien yra žinoma, kad pas popiežių turi didelio pasisekimo ir didelės įtakos lenkų kunigai. Jie jau ne vieną kartą yra Lietuvos katalikų bažnyčiai padarę daug visokių nemalonumų. Ne veltui pas kai kuriuos lietuvius katalikų kunigus, nuoširdžius savo krašto patrijotus, yra gimusi mintis sudaryti savo tautinę bažnyčią ir atsiskirti nuo Romos papos globos. Vienu metu šita mintis kunigų tarpe, žinoma, tik kelerių kunigų labai gyvai buvo svarstoma. Reikia laukti, kad šitų įvykių akivaizdoje Lietuvoje vėl iškils klausimas savo nepriklausomos bažnyčios sudarymo.

Šitas dabartinis Romoje dėl lietuvių katalikų spaudos parodos atsitikimas labai gyvai svarstomas ne tik kunigų tarpe, bet ir šiaip pasauliečių katalikų. Reikia laukti visos audros protestų, jei tik diplomatiniu keliu nepavyks tas nesusipratimas geruoju išrišti.

— **Betkas.**

IV-10

Reikalaukite "NAUJIENAS" ant bile kampo, kur parduodami laikraščiai. Pardavėjas laikraščių bus gatavas Jums patarnauti. Jisai tenai stovi ne savo smagumui, bet Jusų patogumo delei.

KĄ VEIKIA UKIAMS GAIVINTI ADMINISTRACIJA

(The Farm Resettlement Administration)

Per daugelį metų Amerikos gyventojai žiurėjo į ukius, kaip į tikrą priemonę pelnytis tris sočius valgius kasdien ir į vietą miegoti nakties laiku. Daug žmonių manė, kad ukininkui niekuomet negrumos badas, nors ir pasitaikydavo metai, kada jis nepadarydavo pinigų.

Šitokia nuomonė pasirodė klaidinga, kai užėjo depresija ir daugiau negu milionas ukininkų šeimų buvo priverstos ieškoti pašalpos. Valdžiai teko šelpti šias šeimas, kad jos nebadautų.

Štai šiuo šelpimo laikotarpiu prieita išvados, kad didžiumoj atsitikimų geriausia galima ukininkams pagelbėti ne tiek teikiant tiesioginę paramą, kiek padedant verstis ukininkavimu.

Mėgindama tuo budu gelbėti ukininkams valdžia įsteigė Resettlement Administration.

Resettlement Administracija duoda paskolas ir teikia nurodymus, kaip mažų pajamų ukininkai gali atsistoti ant kojų. Resettlement Administracijos tikslas yra padėti paskiroms šeimoms atsigriebti tuose ukiuose, kuriuos jos dabar valdo, arba persikelti į artimus geresnius ukius. Ši Resettlement Administracijos programo dalis yra vadinama Farm Rehabilitation — ukių gaivinimas.

Ukių gaivinimas tokia prasme, kokią vartoja Resettlement Administracija, yra teikti paskolas ukininkams. Opesniuose atsitikimuose tatai reiškia teikimą maisto ir pastogės iki ukininkas pajėgs pats save maistu ir pastoge aprupinti.

Pagelba teikiama ukių savininkams, ukių nuomininkams, ukių darbininkams ir kitiems asmenims, kurių likimas yra surištas su ukininkavimu, kuriems reikia pagelbos, bet kurie negali gauti kredito iš jokio kito šaltinio.

Kaip gauti paskolą iš Resettlement Administracijos?

Ukininkas, norįs gauti paskolą, turi kreiptis į savo kauntės Rehabilitation prižiurėtoją (supervisor), į savo kauntės žemdirbystės agentą arba į visuomenės gerovės (public welfare) ofisą savo kauntėj.

Paskolos yra duodamos nusipirkti butinoms ukio reikmenims, kaip gyvuliams, sėklai, trąšoms, rendai užmokėti, taksoms ir tp.

Paskolos duodama laikotarpiui nuo 2 iki 5 metų. Ukininkas, pavyzdžiui, gali gauti paskolą arkliui nusipirkti 5 metams, o maistui įsigyti 2 metams, nes, mat, yra sprendžiama, kad per porą metų jis jau turėtų pasigaminti pats maisto.

Gaudamas paskolą ukininkas išduoda notą ant savo nuosavybės, ant nuosavybės kurią tikisi įsigyti už gautą paskolą, arba ant laukiamo derliaus. Žinoma, paskola duodama tik tuo atveju, kai ukininko padėties patikrintojams atrodo, kad jis stengsis ir pajėgs su laiku paskolą grąžinti.

Šitaip valdžios padedami ukininkai turi stengtis ukininkauti pagal tam tikrą planą, kurį išdirba bendrai pats ukininkas, kauntės agrikulturinis agentas ir kauntės Rehabilitation perdėtinis. Jie visi sprendžia koks derlius gali geriausia tarpti tame ar kitame uky ir kokiu budu ukininkas gali daugiausia iš savo ukio pelno realizuoti.

Liuosnorių komitetai kiekvienoj kauntėj mėgina tarpininkauti įsiskolinusiam ukininkui ir jo kreditoriui. Stengiasi padėt ukininkui sumažinti skolą, gauti skolos pratęsimą arba padėti jam įsigyti naujo kredito. Šitokių komitetų pagelbos gali ieškoti visi ukininkai, kuriems grumoja ukių praradimas — foreclosure.

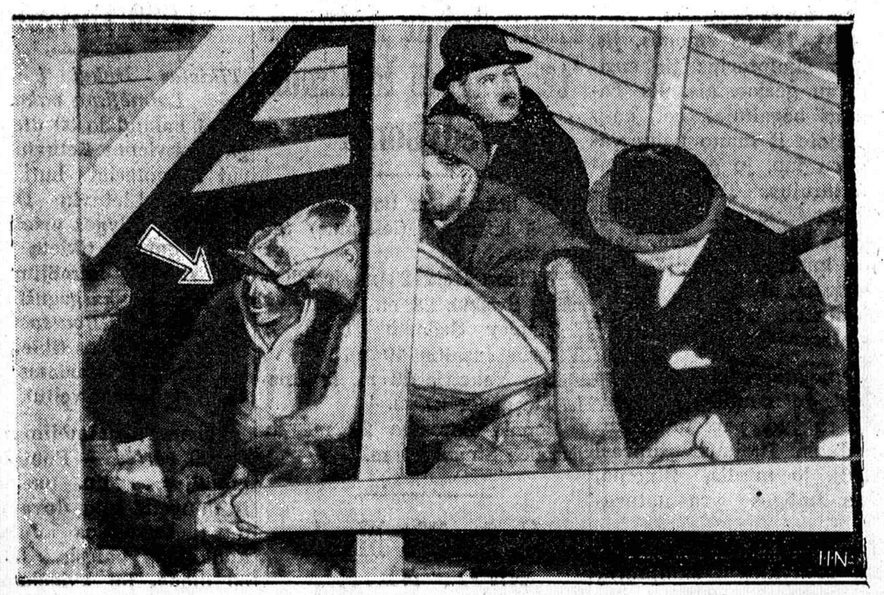

MOOSE RIVER, N. S. — Dr. D. E. Robertson (ties juo padėtas ženklas), kuris po 10 dienų buvo atkastas iš užgriuvusios aukso kasyklos.

P-nios Katrinos Bockus gimimo dienos bankietas

ENGLEWOOD. — Balandžio 22 dieną buvo surengta graži draugiška puota, kad atžymėti gimimo dieną p-nios Katrinos Bockus, 5937 So. LaSalle street.

Prie skanių valgių, kuriuos pagamino p-nia Bockus, ir gerimų, taipgi draugiškų kalbų praleido smagiai laiką šie pp. Bockų artimi draugai: pp. Anna Dovgin, J. Kiauda, V. L. Admas, Endziuliai, p-nia Ceisas, p. M. Lukas, p. Ch. Radvilas ir kiti.

Už skaitlingą atsilankymą ir draugiškumą pp. Bockai taria visiems širdingą ačiu.

— Senas Petras.

Telšių Kliubo Darbuotės

Telšių Kliubas turėjo draugišką vakarėlį šeštadienio vakarą, balandžio 18 d., adresu 2259 West 22 st. Tai buvo išleistuvių vakaras p-niai Bulanskienei, kuri išvyko į Lietuvą bal. 25 d.

Buvo daug svečių ir visi linksmai praleidom vakarą. P-niai Bulanskienei įteikta daug pasveikinimų ir dovanų.

Šia proga pranešame, kad šį mėnesį kliubo susirinkimo nebus dėl svarbių priežasčių. Vėliau pranešime spaudoj, kur ir kada kitą susirinkimą laikysime. Jeigu kam bus reikalas, tai prašome pašaukti telefonu — Canal 4777 arba Cicero 2091—W.

— Valdyba.

Vieškeliai iš medvilnės ir geležies

Chicago Motor Club generalis menedžeris J. J. Cavanaugh praneša įdomių žinių automobilistams.

Pasak jo, Suvienytų Valstijų agrikulturos departamentas šiuo laiku yra užinteresuotas budavojimu vieškelių iš medvilnės arba bovelnos. Departamento vedėjai nužiuri, kad suvartojimas medvilnės žymiai padidėtų šaly, jei tokie medvilnės vieškeliai pasirodytų praktiški. Atsirastų didesnė medvilnei rinka, o tai pagelbėtų žymiai šalies ukininkams.

Jau dabar yra tiesiama apie 1,000 mylių vieškelių, kuriems vartojama tvirta medvilnės medega. Žinoma, tie keliai iš medvilnės yra tiesiami šiuo laiku tik kaipo eksperimentas, kaipo pirmas bandymas. Ateitis parodys ar jie bus praktiški, ar jie bus pakankamai stiprųs ir ar yra ekonomiška jų tinklą platinti.

Antrą vertus, kai kuriose Europos šalyse jau daroma eksperimentai tiesti vieškelius iš geležies, tiksliau pasakius, iš geležinių plokščių. Tiesimas keliu geležimi pradžioj kaštuoja brangiau, negu jų tiesimas kitomis medžiagomis, kurios vartota iki šiol šiam tikslui. Bet nurodoma, kad nors nutiesti kelius geležimi iškarto brangiau kainuoja, vienok jie ir laikysią ilgiau. Tačiau ir šitokių geležies kelių tiesimas yra tik eksperimentų, tik bandymų stadijoj.

Juozas Vasilkus sunkiai sužeistas

ENGLEWOOD. — Balandžio 24 dieną 8 valandą vakare Juozas Vasilkus, užbaigęs darbą bučernėj, ėjo skersai State gatvę. Greitai važiuojąs automobilis, kurį vairavo juodukas, trenkė į Vasilkų, permetė jį ant žemės ir skaudžiai sužeidė galvą ir sulaužė šonkaulius.

Vasilkus buvo nugabentas į ligoninę be sąmonės, bet dar gyvas. Jis yra Chicagos Lietuvių Draugijos narys ir per daugelį metų dirbo pas Ch. Radvilą krautuvėje kaip bučeris.

— Senas Petras.

Marquette Park

P-lė Ruta Kartanaitė dalyvavo vakare Women's Pageant of Progress Parodoj, Municipal Pier.

P-lė Ruta Kartanaitė, duktė Zosės ir Antano Kartanų, kurie užlaiko vaistinę adresu 2555 W. 69 gatvė, jau nė vieną kartą yra pasižymėjusi savo darbštumu kaipo viena iš gabiausių studenčių.

Vos porą mėnesių atgal, ji gerai pasižymėjo savo vienoj kliasoj, gaudama kvotimuose augščiausią laipsnį. Už tai jos mokykla, Central Y.M.C.A. kolegija, jai suteikė $30 vertės stipendiją.

Šiomis dienomis ji ir vėl tapo išrinkta reprezentuoti savo "Pottery Class". Ji demontruos kas yra mokinama šioj kliasoj.

Ši paroda, Women's Pageant of Progress, Municipal Pier, yra atdara kiekvieną dieną šią sąvaitę nuo 9 ryto iki 10:30 val. vakaro. Paroda tęsis iki sekmadienio vakaro.

Jeigu jums yra įdomu susipažinti kas yra mokinama įvairiose kolegijose ir organizacijose, tai butų ne pro šalį nuvažiuoti į šią parodą. Dar turite laiko šiandie ir rytoj iki 10:30 val. vakaro.

J. Z.

Johnson-Chicagos mokyklų superintendentas

Neseniai mirė Wm. J. Bogan, Chicagos mokyklų superintendentas. Jo vietai dabar tapo paskirtas Willam H. Johnson.

Vagilis pašautas

Tapo pašautas John Potecki, 25 metų, 1518 Augusta st., kurį keletas moterų pažino kaip asmenį, atiminėjusį iš moterų ridikiulius su esamais ten pinigais. Potecki sužeistas sunkiai.

Burr-Flynn Pals turės bunco party

Plačiai žinomas Westsidėj kliubas, Burr-Flynn Pals, turės bunco ir kortų lošimo pramogą ketvirtadienį, balandžio 30 d., adresu 3352 West 63 street.

Šios draugijos veikliųjų narių tarpe yra p. John Darguzas (3316 W. 55 st.), kurs padeda komitetui padaryti šį parengimą tikrai žymiu šių metų įvykiu.

Kalbamas kliubas kreipia savo dėmesį į įvairius sportus, o ypatingai į minkštosios bolės lošį ir vadinamą bowling.

P-nas Darguzas yra kliubo iždininkas, o ir abelnoj kliubo organizavimo darbuotėj daug pasidarbavęs. Galima sakyti, vien jo pastangų dėka kliubas tarpsta nepaprastai gerai.

Kai dėl kalbamo čia parengimo, tai visi kliubo nariai ir draugai yra kviečiami atsilankyti į jį.

Pavasaris—viskas atgyja

Real Estate biznis, labiausia prislėgtas depresijos, jau irgi pradeda atgyti. Tai ne tušti žodžiai. Štai faktai: rendos pakilo, tuščių namų mažiau, o kai kur net ir visai nėra. Pradeda statyti naujus namus pardavimui. Patys real estatininkai po ilgo miego-skurdo ima puošti savo ofisus, rengiasi biznį daryti.

Taip ir musų gerai žinomas senas, patyręs real estatininkas Ch. Žekas perkėlė ir išpuošė savo afisą adresu 4706 So. Western ave. Jeigu dar priminti, kad bargenai jau baigiasi, kad neužilgo namų kainos pakils, tai bus suprantama, jogei šis laikas yra geras namams įsigyti pigia kaina.

—V. Miseikis.

Chicagos Draugijų, Kliubų Valdybos 1936 metams

LIETUVA BENO valdyba 1936 m.: F. Endrijauskas, pirmininkas, 834 W. 35 St.; F. Bistra, pirm. pag., 4548 S. Francisco Ave.; J. Balakas, nut. rašt., 1432 S. 50 Ct, Cicero, Ill.; K. Philips, turto rašt., 2254 W. 19 St.; K. Jenušauskas, kasierius, 3461 S. Morgan St.; Eris Reksnis, 4455 S. Fairfield, kasos globėjas, L. Jesevičia, kasos globėjas, 4624 S. Paulina St.; Ignas Jurevičia, maršalka, 3323 So. Morgan St.; K. Philips, lyderis, 2254 W. 19 St., Chicago; J. Katauskis, lyderio pagelbininkas, 1525 So. 51 Ave., Cicero, Ill.

TEISYBĖS MYLĖTOJŲ DRAUGYSTĖS valdyba 1936 metams: P. Killis, pirmininkas, 3347 South Lituanica Ave.; J. Racevičia, vice pirm., 3326 So. Union Ave.; S. Narkis, sekretorius, 4353 So. Talman Ave.; F. Kasparas, fin. rašt., 3534 So. Lowe Ave.; J. Rachunas kasierius, 3137 So. Halsted St.; Z. Grigonis, kontr. rašt., 4427 So Francisco Ave.; P. Jozapavičia, kasos glob.; 837 W. 33rd Place: A. Wilkis, maršalka, 831 W. 33rd Pl.; S. Narkis, korespondentas, 4353 So. Talman Ave.; Dr. J. P. Poška, Dr-stės Daktaras, 3133 So. Halsted St., rez. Tel. Hemlock 2874 — Ofiso Victory 3687.

Draugystės susirinkimai įvyksta kas antras nedėldienis kiekvieno mėnesio Chicagos Lietuvių Auditorium, 3133 So. Halsted St., 12 val. dieną.

TAUTIŠKA DRAUGYSTĖ MYLĖTOJŲ LIETUVOS BROLIŲ IR SESERŲ valdyba 1936 metams: P. Yenkauskis, pirmininkas, 8055 S. Racine Ave.; F. Grigula, nut. rašt., 10439 S. State St.; S. Yurčis turtų rašt., 10725 Indiana Ave.; A. Sudintas, iždininkas, 10036 S. State St. Atstovas į Naujienų Bendrovę Ž. Klibienė, 10718 Prairie Ave.

SIMANO DAUKANTO DRAUGIJOS Valdyba 1936 metams: Wm. Kriščiunas, pirm., 9227 S. Cottage Grove Ave.; Jul. Racevičia, vicepirm., 3326 So. Union Ave.; P. Killis, nut. rašt., 3347 S. Lituanica Ave.; A. J. Zalatoris, kasierius, 827 W. 33rd St.; A. Kaulakis, turto rašt., 3842 So. Union Ave.; Iz. Masaitis, kontr. rašt., J. Malinauskas, apiek. kasos; A. Vilkis, maršalka; K. Valaitis, prižiurėtojas ligonių; K. Demereckis, knygius, 3331 So. Wallace St.; Draugijos Daktaras, Dr. J. P. Poška, ofice 3133 So. Halsted St. Tel. Victory 3687, rez. Hemlock 2374.

Susirinkimus laiko kiekviena mėnesi kas pirma sekmadienį 12 val. Chicagos Lietuvių Auditorijoj, 3133 So. Halsted St.

GARFIELD PARK LIETUVIŲ IR MOTERŲ PAŠELPINIO KLIUBO Valdyba 1936: pirm. George Medalinskas, 233 S. Central Ave.; pirm. pag. Jonas Jasinskas, 4300 W. End Ave.; nut. rašt. M. Medalinskas, 233 S. Central Ave.; fin. rašt. Chas. Katala, 4676 W. End Ave.; kasierius M. Kaziunas, 3508 Gunderson Ave., Berwyn, Ill.; kasos globėjai: V. Manikas, M. Davidonis ir D. Brazas; ligonių lank. J. Garadauskas, 3812 W. Monroe St.; maršalka B. Stankus; korespondentas N. Williams; Dr. kvotėjas Dr. Alex Davidonis.

Susirinkimai laikomi kas antra nedėldieni Lawler Hall, 3929 West Madison St.

Tavernos

Kur Susirenka Lietuviai

SPRING INN

Musu užeigoje visados geros rušies degtinė, alus, cigarai, cigaretai ir skanus užkandžiai. Platforma dėl šokių veltui, draugijoms, išvažiavimams ir parėms. Savininkai

KUCHINSKAI

82th and Kean Ave. Willow Springs

Zig-Zag

6627 So. Western Ave.
Prospect 10432

DINE & DANCE
4 Floor Shows Kas Vakarą su
Sunny Bouche, M. C.
ir All Star Revue
Vištienos ir Stėko Vakarienė
Be Cover ar minimum charge
Estelle Andrulis ir motina, Sav.

21st Place Tavern & Restaurant

Stėkai, porčepai ir kiti šilti valgiai. Bismark alus, geros rušies degtinė ir cigarai
ANTANAS IR AGNES STUKAI
Savininkai
701 W. 21st Place Tel. Canal 7522

Peter Pranskus Tavern

Musu naujai atidarytoj ir gražiai išpuoštoj užeigoj visados randasi geriausios rušies degtinė, vynas, alus, cigarai, užkandžiai ir mandagus patarnavimas. Kviečiame visus draugus, pažįstamus ir Marquette Manor gyventojus atsilankyti į musų užeiga
P. V. PRANSKAI, savininkai
6538 So. Western Ave.

GEORGE MEAT MARKET & GROSERNĖ

Nauji žmonės perėmė biznį musų bučernę ir groserne ir visados yra didelis pasirinkimas šviežių maisto reikmenų mėsos ir groserio už prieinamas kainas. Kviečiame brighton-parkiečius atsilankyti į musų bučerne. Yra gražiai užlaikoma ir mandagus patarnavimas.
J. DAMBRAUSKAS, savininkas
4501 So. Talman Ave.
Tel. Lafayette 8357

Salutaras Drug & Chemical Co.

Salutaro Biteris yra vienas iš geriausių Biterių ka šiandien randasi ant marketo. Jis žinomas kaipo gera gyduolė dėl vidurių ar kitų nesmagumų. Plačiai yra parduodamas aptiekose ir vartojamas. Tavernose geras gerti su degtine ir be degtinės. Reikalaukite visi ir visados Salutaras Biterio. Pašaukite telefonu Canal 1133, 639 West 18th St.

ČESNAKAS ir PETRUŠKOS prieš AUGŠTO KRAUJO Spaudimą

Medikalis mokslas dabar tvirtina, kad česnako syvai tankiai sumažina augšta kraujo spaudimą. Tuktančiai su augšto kraujo spaudimu vartoja ALLIMIN esenciją.—Česnako-Petruškų tabletkas. Garantuojam, yra saugios ir veiklios arba grąžinsim pinigus. Tabletkos yra specialiai apdengtos. Be kvapo. Be skonio. Be vaistų. Reikalaukit jas vardu ALLIMIN ESSENCE iš Česnako-Petruškų.

Dvylika dienų Treatmentas 50¢ Keturių sav. Treatmentas $1.00
Parsiduoda pas visus Vaistininkus

LOTŲ SAVININKŲ ATIDAI! Budavokit Dabar!

Mes finansuosim ir pabudavosim ant jusų išmokėtos žemės, niekad daugiau nebus taip lengva pasistatyti namą, kaip dabar. Jusų naujas namas bus suplanuotas ir smagus dėl jus ir jusų šeimynos,

Be Įmokėjimų!

F. M. A. Insurance Company Paskolos. Finansuojam sulig su jusų iplaukomis. Lengvus mėnesiniai išmokėjimai. Pasitarimas, Briežiniai ir Apskaitlavimas DYKAI!

H. M. ZEMON CO.

30 No. La Salle St.,
Tel. STATE 7092
Atsakomingi namų statytojai nuo 1916 — šimtai užganedintų kostumerių.
Atdara iki 8 val. vakare.

ATYDOS! DĖL GERO PIRKIMO NAUJŲ DODGE arba PLYMOUTH

PASIMATYKIT SU
AL. THOMAS-TAMAŠAUSKAS

Taipgi 80 vartotų automobilių pasirinkimui. Taip pigiai kaip $5.00 įmokėti, kitus lengvais išmokėjimais.

CICERO MOTOR SALES

5420 WEST CERMAK ROAD
Cicero 4660 Rockwell 2020

Gerkit ir Reikalaukit

Visose Alinėse Mutual Trijų Žvaigždžių Kentucky Bourbon ir Lietuviškos Degtinės

NATHAN KANTER

Mutual Liquor Co.

4707 So. Halsted St.
Tel. YARDS 0803

JURGIS JAŠKUNAS

Persiskyrė su šiuo pasauliu balandžio 23 diena, 1936 m., sulaukęs 54 metų amžiaus, gimes Velykiu apskr., Velykių parap., Mažėnų sodoje.

Amerikoj išgyveno 28 metus.

Paliko dideliame nuliudime brolį Juozapą, 2 pusbrolius, Kazimierą ir Motiejų Vertelkus, pussesere Barborą Barzdienę ir giminės Amerikoje. Lietuvoje, brolį Andrieju, 2 pusbrolius, Jona ir Simona Vertelkus, pussesere Juzefa Vertelką ir giminės.

Kunas pašarvotas randasi Masalskio koplyčioje, 3307 S. Lituanica Ave.

Laidotuvės įvyks antradienį, balandžio 28 diena, 8:00 val. ryto iš koplyčios į Šv. Jurgio parapijos bažnyčią, kurioje atsibus gedulingos pamaldos už vėlionio siela, o iš ten bus nulydėtas į Šv. Kazimiero kapines.

Visi a. a. Jurgio Jaškuno giminės, draugai ir pažįstami esat nuoširdžiai kviečiami dalyvauti laidotuvėse ir suteikti jam paskutinį patarnavimą ir atsisveikinimą. Nuliudę liekame,

Brolis, pusbroliai, pusseserė ir giminės.

Patarnauja laidotuvių direktorius A. Masalskis, Telefonas Boulevard 4139.

Laidotuvėmis rupinasi Paulina Kairienė, 3258 S. Union ave.

MIKOLAS GALKONTAS

Persiskyrė su šiuo pasauliu balandžio 24 d. 3:45 val. p. p. 1936 m., sulaukęs pusės amžiaus; gimes Telšių apskr., Tryškių par. Maldonų k-me. Amerikoj išgyveno 23 metus. Paliko dideliame nuliudime moteri Elzbietą po tėvais Paulauskaitė ir draugus, o Lietuvoj tris seseris. Kunas pašarvotas randasi 4452 South Hermitage ave.

Laidotuvės įvyks antradienį, bal. 28 d. 8 val. ryto iš namų į Šv. Kryžiaus parapijos bažnyčią, kurioje atsibus gedulingos pamaldos už velionio sielą, o iš ten bus nulydėtas į Šv. Kazimiero kapines.

Visi a. a. Mikolo Galkonto giminės, draugai ir pažįstami esat nuoširdžiai kviečiame dalyvauti laidotuvėse ir suteikti jam paskutinį patarnavimą ir atsisveikinimą.

Nuliudę liekame

Moteris ir Draugai.

Laidotuvėse patarnauja laidotuvių direktorius J. F. Eudeikis, tel. Yards 1741.

BARBORA LIDZIENĖ

Persiskyrė su šiuo pasauliu balandžio 26 dieną, 2:45 valanda ryte 1936 m., sulaukus pusės amžiaus, gimus Tauragės apskr., Kvedarnos parap., Kegiškių kaime.

Amerikoj išgyveno 15 metų.

Paliko dideliame nuliudime vyra Leona, dukteri Stefaniją, seseri Kazimiera Mažeikienę ir švogeri Joną, 2 pussesseres Juzefa Rapšienę ir Barborą Walantinienę ir švogerius ir giminės, o Lietuvoj 2 brolius Petra ir Jona.

Kunas pašarvotas randasi 2040 W. 22 Place.

Laidotuvės įvyks ketvirtadienį, 8:30 val. ryto iš namų į Aušros Vartų parapijos bažnyčią, kurioje atsibus gedulingos pamaldos už vėlionės siela, o iš ten bus nulydėta į šv. Kazimiero kapines.

Visi a. a. Barboros Lidzienės giminės, draugai ir pažįstami esat nuoširdžiai kviečiami dalyvauti laidotuvėse ir suteikti jai paskutinį patarnavimą ir atsisveikinimą. Nuliudę liekame,

Vyras, duktė, sesuo, brolis ir giminės.

Patarnauja laidotuvių direktoriai Lachawicz ir Sunus, Tel. Canal 2515.

Su Skulptorium Petru Rimša

Rašo Stasys Pieža

Nuėjęs pas konsulą Antaną Kalvaitį, 100 E. Bellevue pl., ir pasakęs, kad noriu pasimatyti su skulptorium Petru Rimša, buvau nuvestas ant trečių lubų. Tose aukštybėse, liglaikinėj studijoj, sėdi konsulo svetys, Petras Rimša, musų tautos skulptorius, tas pats, kuris nulipdė "Lietuvos Mokyklą". Apie tą "Mokyklą" net čia gimę vaikai gali šį tą papasakoti.

Radau musų skulptorių kaip namie — išsitiesusį ant galo lovos. Rods, knygą beskaitąs, ar ką panašaus. Pribėgęs jis atkiša širdingą, lietuvišką ranką ir tikrai lietuviškai sveikindamas taria:

"Sveikas, brolau, ačiu atsilankiusiam."

Tikras, gyvas lietuvių tipas — Petras Rimša. Akys mėlynos, širdingos. Pakaušis gana aukštas, plaukai jau nuo galvos biskutį slenka. Skruostai raudoni, liudija jo fizinę sveikatą, nors ir rugine duona maitintas.

Tuo momentu įveda į kambarėlį, kur ant greitųjų sudėti jo kuriniai, Chicagon atvežti iš Lietuvos. Stalas apkrautas medaliais, stovylomis ir kitais skulpturos darbais. Visi kuriniai tinkami parodai Art Institute, ir kuomet bus išstatyti ten, ar kur kitur, tuomet daugiau pasidžiaugsiu jo kuriniais. Dabar man rupėjo apsipažinti su rankomis, galva ir žmogumi, tų kurinių meistru.

Užkviečiau pamatyti ką Dievas ir žmogus yra sukurę Chicagoj prie ežero, gatvėse, didmiestyje ir trobėsiuose. Sutinka eiti. Užsivilkęs paltą, pirktą Londone, o aš savo "muksce" užsitraukęs ant akių keliaujame. Aš Chicagoj augęs, o Petras Rimša pirmą kartą.

Na, kur "grinorių" vesi pirmiausia Chicagoj, jei ne ant Mičigano bulvaro? Ten ir keliaujame.

"Dievulėliau, kokie tie bildingai," jis žingeidžiai taria. Jis sustoja, o galva tik vis aukštyn, aukštyn... Žmonės, praeiviai, sustoja, žuri, ir jų galvos aukštyn... aukštyn... Bet nieko nepastebėję, pažvelgę į mus, manydami, kad mes kokie farmeriai, ir nuėjo. Mes vis didmiesčio link žengiame, drąsiai pasiryžusiai.

Nuo Chicago ave. einame Mičiganu. Skulptorius žvalgosi, sustoja. Prie kiekvieno krautuvės lango pasižvelgia. Savo galvą iš nuostabos kraipo ir kraipo. Dabar užsimąstęs mane sustabdo, tardamas:

"Žinai, man Lietuvoj vis sakydavo, kad nėra Amerikoj jokio artizmo. Tik, žiurėk į tuos bildingus, į tvarką—tai artizmas."

Aš numurmėjau:

"Bet tai labai šaltas, šaltas..."

Rimša neatkreipė atydos. Žengiame vis toliau. Dabar pradėjome studijuoti žmones, paneles, kaip jos pasirengusios, kokias skrybeles nešioja, ir taip toliau. Aš tuomet tariau:

"Ot, tai artizmas, dailė"

Jis ranka pamodamas, sako:

"Šaltas."

Rimša "bečleris."

Abu sveiki, tuojaus išalkome. Įžengėm į kinų restoraną. Prie "čop-sui" ir arbatos pasikalbėjova. Musų subjektai buvo apie viską: dailę, amerikonizmą, lietuvybę, religiją, komunizmą, lietuvių dienraščius Lietuvoje, skirtingumą arbatos čia ir Švedijoje, maistą, ar jautiena sveika, iš ko ruginė duona padaryta, ir kokį barberį Prezidentas Smetona turi.

Papasakojo kai kuriuos įspudžius gautus Amerikoj. Jis man prirodė, kad Chicagoj yra aršesnių komunistų, negu raudonoj Rusijoj. Taip Rimša apie tą papasakojo:

"Ištikrųjų, man teko apsilankyti ir pas taip vadinamus jusų komunistus. Jie keisti žmonės. Tuojaus užklausė, ar aš gamintojas proletariškos dailės. Ar mano sandeliuose randasi kokia nors stovyla parodanti pasikorusį prezidentą, o dar geriau, kokį nors karalių."

Pavalgę, vėl atsiradome ant Mičigano. Prisiartinom Wrigley Tower bildingą. Koks gražutėlis tas bildingas jam. Bet kokia jam nuostaba kuomet paaiškinau, kad iš "Čiugumo" biznio pastatytas.

"Kaip tai", jis klausia.

"Pažvelgk į praeivius, daugiausiai į moteris, ar matai kaip jos nuolatai maumoja."

Rimša žiuri, palinguoja galvą, parodydamas kad supranta. Einame toliau.

Dabar jo akyse pasirodė didmiesčio panorama. Tai bildingas 333, Pure Oil ir kiti. Čia pamatė kaip Mičigano ežeras bėga į Chicago jurą. Jam paaiškinau, kad pirmiau ši jura bėga į Mičigano ežerą; inžinieriai permainė vandens tekėjimą.

Peržengę tiltą, vėl galva aukštyn... aukštyn... Bet patariau pasiskubinti, nes vėl žmonės pradės žiopsoti. Ištikrųjų, jei nori, kad visi žmonės sustotų gatvėj, tik atsistok šaligatvy ir galvą gerai pakėlęs aukštyn žiurėk į aukštą bildingą. Tuojau turėsi "draugų", kurie su tavim žiurės į tuštumą.

Savo draugą nusivedžiau į viešąjį knygyną, Public Library. Jam labai patiko knygos ir knygyno skulptura.

Suradome katalogą anglų kalba knygų apie Lietuvą, kurioje pastebėjome, kad yra beveik 25 knygos, tarp jų ir Rimšos draugo, Dr. Račkaus knyga, "Guthones."

Apžvalgęs knygyno visus kampus,, lyg norėdamas tą bildingą nupirkti, mano draugas norėjo dabar pamatyti kaip daroma didelis dienraštis.

Įsokome į taksikebą, stačiai nuvažiavome į Chicago Evening American ofisą, kur jis ir pamatė didelio dienraščio "stebuklus".

Pasisveikino su mano bosu, Mr. Edward Reticker, city editor, dar pasikalbėjo su Meyer Zolotareff, žymiu rašytoju, ir elevatoriu pasileidome į preso kambarį.

"Dievulėliau, ar į pragarą mes leidžiamės?" klausė p. Rimša.

"Visai netoli", jam atsakau.

Ratai sukasi pasiutusiai greit, popieros per roles užte užia—tai preso rumas. Tukstančiai gatavų dienraščių iš vieno galo krenta, o kitam gale 2,000 svarų popieros volas sukasi.

Redakcijos ruime kelias minutes atgal pamatė kaip tos žinios per elektrikines rašomasias mašinas ateina iš visų pasaulio kampų. Pamatė taipgi kaip reporteriai rašo. Pamatė kaip redaktorius dirba, kaip žinių kopija per tubas nueina į preso kambarį.

Pamatė, kaip Amerikos dienraščio redakcija tai gyslos, per kurias, kaip kraujas, teka pasaulio žinios.

Pamatęs viską, Rimša ištarė:

"Dievulėliau!"

Pasikalbėjus daugiau, jis apleido ofisą ir vienas pasileido per didįjį miestą link konsulato. Nors pirmą kartą, tik šviežias iš Kauno, bet keliauja.

Rimša tai vienas musų tautietis, kuriuo gali pasidžiaugti visas pasaulis: kaipo džentelmonu, draugu, menininku. Jis idealistas to žodžio pilnoj prasmėje.

Kaipo žmogų—sunku rasti kitą tokį. Tikras žmogus, jis.

Kaipo skulptorius jis susilygina su geriausiais. Jis Talentuotas begaliniai, bet, kaip pastebėjote iš mano kelių valandų su juo, jo gabumai labai naturalųs. Tas naturalumas pasireiškia jo kurniiuose. Jis dirba kaip jis jaučia. Kaip poetos kuriama poezija, taip jo kuriniai, iš širdies. O jo širdis skaisti, tyra kaip Baltijos gintaras.

Su žmogum praleisk kelias valandas jo namuose, pasivaikščiok su juo, papietauk, argumentuok, tuojaus suprasi jo širdį, jo mintis. Žinoma, jei tas žmogus yra naturalus.

Kitos tautos turėdamos tą "Musų Mokyklos" skulptorių turbut gerbtų ir mylėtų jį labiau, negu mes.

Pirma Gegužės

Pirma Gegužės, darbininkų šventė, vienokiu ar kitokiu budu yra atžymima, apvaikščiojama kuone visame pasaulyje. Tai yra diena darbo žmonių solidarumo ir kovos už savo klasės reikalus. Tai ypatingai šventei lemta buvo gauti savo pradžią čia pat Chicagoje penkiasdešimts metų tam atgal, ir šiandien ypač chicagiečiams yra malonu susilaukus pusšimčio jubiliejaus, ir matant kaip plačiai ir reikšmingai tos šventės idėja pasklido po paaulį. Jau randasi šalių, kur Pirma Gegužės yra paskelbta oficiale visos šalies šventė; yra šalių, kur ištisos industrijos darbo unijos padeda savo darbo įrankius į šalį ir eina iškilmingai maršuoti ir mitingauti savo klasės reikalais. Tose šalyse arba išdirbystėse, kur darbininkai dar nors ir negali oficiališkai pasitraukti nuo darbo ir švęsti savo šventę, bet po darbo valandų jie renkasi į grupes, į aikštes arba svetaines ir ten vieningai apkalba, tariasi kaip iškovoti sau tinkamesnes darbo sąlygas, kaip sutrumpint darbo dieną bei gauti teisingesnį atlyginimą už savo triusą.

Pirma Gegužės nuo pat pradžios buvo ir yra visose šalyse po vadovyste socialistų partijos apvaikščiojama; socialistai visur vadovauja ir ragina darbo mases jungtis ir masiniai statyti savo reikalavimus, bei nurodo ką darbininkai galėtų atsiekti veikdami jungtinai. Tų kovų vaisiai patys už save kalba ir toliau vis daroši skaitlingesni.

Chicagiečiai lietuviai darbininkai šį metą iškilmingai minės darbininkų šventę — Pirma Gegužės, Lietuvių Auditorijoj, 3133 S. Halsted str., ateinančio penktadienio vakare su prakalbomis, dainomis, muzika. Rengia Lietuvių Socialistų Sąjungos Chicagos Centralė kuopa. Kalbės "Naujienų" redaktorius P. Grigaitis, Dr. A. Montvidas, V. Ambrose ir dainuos net keturi chorai. Pradžia 8 val. vakare; įžangos nebus.

Tat visi rengkimės į iškilmingą Pirmos Gegužės apvaikščiojimą.

— Darbininkas.

Lietuviai ir lietuvaitės paėmė leidimus vedyboms

Šie lietuviai ir lietuvaitės išsiėmė laisnius (leidimus) vedyboms:

William Hetz 23 m. ir Christine Švazus 23 m.

Stanley Gedman 41 m. ir Valeria Juzaitis 19 m.

Leo Yakaitis 28 m. ir Anela Macander 27 m.

Bennie Zaremba 22 m. ir Bernice Simall 19 m.

Vodevilis Mark White Square Parke

BRIDGEPORTAS. — Mark White Square Parko direktorius McCarty visus šios apielinkės gyventojus kviečia atsilankyti ir pasigerėti vodeviliu, kuris čia bus paruoštas du vakarus, butent ketvirtadienio ir penktadienio, t.y. bal. 30 d. ir gegužės 1 d. Programas prasidės 8 val. vakaro ir bus išpildytas Mark White Square Parko auditorijoj.

Auditorijos durys publikai įeiti bus atidarytos 7 val. vakaro, o įžangos nereikės mokėti jokios.

Šie dviejų vakarų parengimai yra duodami sulig federalės valdžios numatytu programu, kurs apima visą seriją gražių ir įdomių pramogų įvairiuose tų ar kitų apielinkių socialiuose centruose.

Buttercrunch Ice Cream

3 šaukšteliai sviesto
¾ puod. smulkių Corn Flake trupinių
5 šaukštai rudojo cukraus
¾ puod. smulkiai kapotų ričšutų (pakepinti)
1 kvorta vanilijos ice cream.

Patirpyk sviestą. Sudėk trupinius, cukrų ir riešutus. Gerai sumaišyk ir dėk į vidutinį pečių (400° F.) ir palaikyk apie 15 min., kad ištirptų cukrus. Ataušyk ir smulkiai sutrupyk. Iš to pasidarys apie du puodeliu trupinių mišinio. Sumaišyk to puse su ice cream. Sudėk į popierinius puodelius ar į refrigeratoriaus taceles ir viršų apibarstyk su likusiais trupiniais. Padėk į refrigeratorių, kad sušaltų. Išeina dvidešimt mažų puodelių.

Naujienų Spulkos Narių Atydai

Lituanian News Loan and Building Ass'n metinė apyskaita baigėsi kovo 31 dieną. Todel, visi nariai esate prašomi prisiųsti savo knygeles Revizijos Komisijai patikrinti.

T. Rypkevičius, sekr.

Pirmus Morgičius ant Real Estate

Defaulted ir Undefaulted
PERKAM UŽ CASH
Chapman and Co., Inc.
135 S. La Salle St.
Tel. Franklin 0576

Atydos! MALEVOTOJAMS IR NAMŲ SAVININKAMS

Didžiausias 18 Metų Sukaktuvių IŠPARDAVIMAS

1 galionas malevos visokių spalvų 97c
Specialė maleva medžio darbui, ... gal. 67c
1 gal. grindims ir trim varnish, išdžiusta i 4 valandas 97c
1 galionas enamel special ..... $1.39 ir daugiau
1 galionas flat balta maleva ..... $1.39 ir daugiau
1 galionas pirmos kl. removal 93c

Taipgi visos kitos malevos, kempinės ir šepečiai.
Virš 500 įvairių sieninių popierių po 4c ir daugiau.
PIRKDAMI ČIONAI SUTAUPYSIT 25%
HELMAN PAINT STORE
1411 So. Halsted St. Tel. Canal 5063

$1,500 Dovanoms

Tikietas Dykai į Dovanų Laimėjimų vakarą

Iki balandžio 30 dienai proga kiekvienm lietuviui — vyrui ir moteriai buti nariais Chicagos Lietuvių Draugijos, įstojimui sąlygos prieinamos—taipgi gausite tikietą į šį garsųjį dovanų laimėjimų vakarą, kuris įvyks gegužės (May) 3 d.. *Ashland Boulevard Auditorium,* Įžangos tikietas $1.00, bet naujiems nariams bus suteiktas tikietas veltui.

Dovanų laimėjimui eina $1,500 *vertės* — Pontiac automobilius, radio, parlor setai, ir daugelis kitų dovanų. Kadangi Draugijos Jubiliejinis konkursas baigsis balandžio 30 dieną, tai kviečiam visus, kurie dar nesate nariais Chicagos Lietuvių Draugijos, didžiausios lietuvių organizacijos, įsirašyti.

Įsirašyti Draugijon galima per musų konkursantus, Draugijos narius arba atvykite tiesiai į *Draugijos Ofisą,* 1739 *S. Halsted St.* — ofisas adaras panedėliais ir ketvergais visą dieną, nuo 9 ryto iki 8:30 vakare, nedėldieniais nuo 9 val. ryte iki 1 val. po piet.

Chicagos Lietuvių Draugija yra pašalpos ligoje, pomirtinių taipgi kulturos Draugija. Pašalpa ligoje trijų skyrių: $6, $10, $16 savaityje, pomirtinė — $200, palaidojimo reikalams $50 extra.

Nariais Draugijon priimami nuo 15 iki 48 metų amžiaus. Chicagos ir apielinkių lietuviai esate nuoširdžiai kviečiami į narius skaitlingos Draugijos. Laukiam.

NAMAI PARSIDUODA UŽ MORGIČIUS

WEST SIDE —

Bizniavas murinis namas, 4 kambarių pragyvenimas ir 2 flatai viršui po 5 kambarius, yra maudynės. Sklepas po visu namu, 2 karų murinis garažas.

2 pagyvenimų medinis namas su sklepu, po 4 kambarius, 2 karų garažas, 1½ loto žemės.

BRIGHTON PARK —

2 pagyvenimų murinis namas su bungalow stogu, po 6 kambarius, sklepas ir pastogė, 2 karų medinis garažas, 1½ loto žemės. Namas antras nuo kampo.

SIMANO DAUKANTO
FEDERAL SAVINGS AND LOAN ASSOCIATION OF CHICAGO
2202 W. Cermak Rd.
Klauskit
BEN J. KAZANAUSKAS

CLASSIFIED ADS

Automobiles

TAISOM AUTOMOBILIUS
Perkam ir mokam cash. Parduodam ant išmokėjimo arba priimam sena kara i mainus. Matykit musu pertaisytus karus — tai geri bargenai.
WOLTERAITIS MOTOR SALES
4614 S. Western Ave.
Lafayette 1329

Business Service
Biznio Patarnavimas

STOGDENGYSTĖ
Mes dengiame ir pataisome visokios rušies stogus, taipgi dirbame blėties darbus. Lengvos išlygos, jei pageidaujama.
BRIDGEPORT ROOFING CO.
3216 So. Halsted St.
Victory 4965

Skelbimai Naujienose duoda naudą dėlto, kad pačios Naujienos yra naudingos.

CLASSIFIED ADS.

Business Service
Biznio Patarnavimas

GREITAS PATARNAVIMAS
Skolinam pinigus ant morgičių. Užrašom visokios rušies apdraudas. — Insurance. Padarom dokumentus. Išrenduojam, parduodam arba išmainom nekilnojamas savastis.
Z. S. Mickevice & CO.
6816 So. Western Ave.
Hemlock 0800

UNIVERSAL STORAGE
V. BAGDONAS, Sav.
Local and Long Distance Furniture and Piano Moving
3406 S. Halsted Street
Phone Yards 3408

CARR BROS. WRECKING CO. (Inc.)
Parduodame Visokios Rušies ANTROS RANKOS BUDAVOJIMUI MEDŽIAGA:
Nauja Statybai Medžiaga ir Malkos
Lietuvi pardavėja rasite musu yarde.
3003-3039 S. Halsted St.
VICtory 1272-1273

NAMU SAVININKU ATYDAI
Musu biuras suteiks patarimus namu savininkams reikale nesusipratimu su rendauninkais. Mūza darinė mokestis. Atdara kasdien nuo 8 val. ryto iki 8 val. vak. Šventadieniais nuo 10 ryto iki piet.
LANDLORDS' BUREAU OF CHICAGO Inkorporuotas
1642 West Division St.
Tel. Armitage 2951
Mes esame jau šiuo adresu virš 50 met.

PATAISYK STOGA IR RYNAS DABAR
Pašauk mus del dykai apskaitliavimų. 25 metai patyrimo—Blekorius ir Stogius.
Leonas Roofing Co.
3750 Wallace Street
Tel. Boulevard 0250

Miscellaneous
Įvairus

JUODŽEMIS, yardais arba vežimais, specialė žemė — 'humus" — 25c. už bušelį, 5 bušeliai — $1, gera kai sumaišysit su moliu ar smelinga žeme del gėlių, baksu ir kvietkynų. Pristatom tik South sidėj. Charles Gavcus, 6100 S. State St Tel. Wentworth 7942.

JUODŽEMIS 25c. už bušelį, 5 bušeliai už $1 ir $2.50 už yarda, arba vežimais. Dėl gėlių, prie sodinimo, daržų, žolės ir t. t. Pristatom į visas dalis miesto.
Perkraustom — Pristatom anglis.
STANLEY GAVCUS.
7118 S. Talman Ave. REPublic 6051
Chicago, Ill.

Furniture & Fixtures
Rakandai-Įtaisai

IŠPARDUODAME BARU FIKČERIUS, visokio didžio su Coil Baksais ir sinkom. Taipgi štoru fikčerius del bile kurio biznio įskaitant svarstykles, registerius ir ice baksus. Cash arba ant išmokėjimo. Pamatykite mus pirm negu pirksite kitur.
S. E. SOSTHEIM & SONS STORE FIXTURES
1900 S. State St. CALumet 5269.

$25,000 Naujų Rakandų Pardavimui Nematytomis kainomis — Prieinamomis išlygomis
$100. Importuoti ir Amerikoniški kaurai ..... $15—$20—$25
$150 Amer. Orient kaurai $30—$35
$135 gražus, nauji parlor setai ..... $39—$49
$375 vertės 3 kamb. irengimas $125
$600 vertės 4 kamb. irengimas de luxe $175
Atdara vak. iki 9—Nedėlioj iki 5 v.v.
RAPP STORAGE FURNITURE
5746 So. Ashland Ave.

Rome Furniture Co.
3236 So. Halsted St.
2-jų gab. Parlor Setas $29.50
5-ų gab. Dinette Setas $12.75
Čia Jusų Kreditas yra geras.

Musical Instruments
Muzikos Instrumentai

DIDŽIAUSIAS PASIRINKIMAS MUZIKALIU INSTRUMENTU CHICAGOJE
Gitaros taip pigiai kai 3.50
Smuikos taip pigiai kai $3.50
Kornetai tiktai po $6.50
Klarnetai tiktai po $5.50
....Bass Drum tiktai po $12.50
GOLDSTEIN MUSIC SHOP
914 Maxwel St. arti Sangamon

Personal
Asmenų Ieško

PAIEŠKAU Julijona Zaturskis, seniaus turėjo saliuna Chicagoje. Prašau ji pati ar žinančius apie ji atsišaukti. Turiu svarbu reikala. Joe Samoil, 1843 So. Halsted St. Room 7.

JULIUS ŽILEVIČIUS esate reikalingas. Jus esate prašomas tuojaus atsiliepti pas Liet. Keist. Kliubo pirm. F. Jakavičia, nes yra svarbus reikalas "Teisme". Jis pats ar kas kitas, kuris žino kur dabartiniu laiku randasi p-nas Julius Žilevičius, meldžiu tuojaus man pranešti. Mano antrašas yra 2638 W. 40 St. Jis yra žinomas Cicero gyventojams.
F. Jakavičia, pirm.

Help Wanted—Male
Darbininkų Reikia

REIKALINGAS patyres bučerys—Atsišaukite po 8 ryte.
4454 So. Rockwell

Help Wanted—Female
Darbininkių reikia

MOTERYS patyrusios prie sortavimo senų skuduru. Tiktai patyrusios teatsišaukia. Central Paper Stock Co., 1265 W. North Ave.

REIKALINGA patyrusi mergina dirbti į Tavern — prie sandvičių ir prie baro — 749 W. 31 St.

REIKALINGA mergina 20—35 bendram namų darbui. Kambarys ir užlaikymas. $5.00 savaitei. Mrs. N. Domash, 3002 Ainslie St.

REIKALINGA mergina namu darbams — South Side pageidautina — naktimis namon. 7646 Kingston Ave. 1st apt. South Shore 0956.

Business Chances
Pardavimui Biznai

PARDAVIMUI Tavernas ir piknikų daržas, žinomas kaipo Eldorado Park. Našlė moteris, mirus vyrui, norėtu nuo to viso užėmimo atsisakyti. Pašaukite Lyons 7199.

PARDAVIMUI restauranas, gražiai irengtas — Randasi South Sidėj. Reikia įnešti $380 — šaukite Yards 2359, tarpe 3—8 vakare.

PARDAVIMUI TAVERNAS
2301 S. Western Ave.

PARSIDUODA labai bigiai siuvėjo, valimo ir smulkmenų krautuvė. Gražus padėjimas. Geras biznis. 6645 S. Mozart gatvė.

IEŠKAU pirkti Taverna. Pageidautina geram lokeišine ir su kambariais pragyvenimui, galiu mokėti nuo $500 iki $2500. Rašykit Naujienos, 1739 So. Halsted St. Box 434, Pažimek kiek nori, Chicago, Ill.

For Rent

PASIRENDUOJA štoras su bučernės fikčeriais arba gera vieta Tavernui, 4 kambariai pagyvenimui. Parduosiu arba mainysiu namą ant mažesnio namo, randasi 4550 So. Marshfield Ave. Savininkas Tel. Lafayette 0591.

Furnished Rooms

PASIRENDUOJA kambarys vyrams su valgiu ir visais parankumais, pigiai.
4359 So. Maplewood

Farms for Sale
Ukiai Pardavimui

PARSIDUODA ukis, pigiai. Našlė. Nori parduoti greitai. Išvažiuoja į Europą. Anna Kimber, 1324 South 49th Ave. Cicero.

Real Estate For Sale
Namai-Žemė Pardavimui

MES TEISINGAI PATARNAUJAM Kurie norite pirkti foreklozuotus namus, farmas arba už morgičius, mes turime dideli pasirinkima nuo vieno pagyvenimo iki didžiausių apartmentinių namų. Taipgi kurie negalite parduoti nama, farma, lotus ar kitokios rušies bizni. Mes galime tinkamai išmainyti. Kurie iš kitų miestu norėtumet mainyti Chicagoj nuosavybes, mes išmainysim. Kreipkitės laiškais.
A. GRIGAS
2524 So. Halsted St.

Tel. Boulevard 2800
PAUL M. SMITH & COMPANY
Real Estate and Insurance
4631 South Ashland Avenue, 2 lubos. Perkam, parduodam, mainom ka kas turite. Pagelbstime atnaujinti morgičius. Turėdami ka ant pardavimo, mainymo, norėdami pirkti ar su kokiais kitais reikalais kreipkitės, pirma prie musų, teisingas ir greitas patarnavimas jums bus ant naudos.

NAUJAS 4 flatų plytų namas $10,950 prie Rockwell, arti 69 St. Savininkas netenka namų — 2 — keturių, 2 — trijų — 2 karų plytų garažas. Atsišaukti 2532 W. 63 St. Hemlock 8300.

PARSIDUODA 4 akrai žemės sklypo, 2 namai, 2 dviejų karų garažai, vištininkas, vaisių medžiai ir tt. 3638 W. 107 Str.

BRIGHTON PARK medinis namas, 2 fletai 5-5 kambariai ant cimentinio pundamento. Kaina $2700, įmokėt $500.

75 AKRAI farma su budinkais, gyvuliais ir irankiais, ant puikios upės kranto, nepertoli nuo Chicagos, Michigan. Parduos pigiai arba mainys ant Chicagos prapertės. Klausk Chas. Zekas, 4706 South Western Ave.

PARSIDUODA bungalow 6 kambariu, šiltu vandeniu apšildomas. Parduosiu pigiai. Tel. Prospect 2267, 6537 So. Artesian Ave.

TURIU parduoti 2 flat frame, 4 kambariu kiekviena, pečiais šildoma, nuosavybė be skolu. 4745 South Western Avenue Boulevard.