The First and Greatest Lithuanian Daily in America

NAUJIENOS
THE LITHUANIAN DAILY NEWS
PUBLISHED BY THE LITHUANIAN NEWS PUB. CO., INC.
1739 South Halsted Street, Chicago, Illinois
Phone CANal 8500

Pirmas ir Didžiausias Lietuvių Dienraštis Amerikoje

NAUJIENOS
The Lithuanian Daily News

Entered as second-class matter March 7, 1914 at the Post Office at Chicago, Ill., under the Act of March 3, 1879

The First and Greatest Lithuanian Daily in America

NAUJIENOS
THE LITHUANIAN DAILY NEWS
PUBLISHED BY THE LITHUANIAN NEWS PUB. CO., INC.
1739 South Halsted Street, Chicago, Illinois
Phone CANal 8500

Pirmas ir Didžiausias Lietuvių Dienraštis Amerikoje

VOL. XXIII | Kaina 3c | Chicago, Ill., Trečiadienis, Rugpiučio-August 26 d., 1936 | No. 202

Rusija Sušaudė 16 Pasmerktų "Samokslininkų"

Buvę Žymųs Bolševikų Vadai Sušaudyti

Kamenev, Zinovjev ir kiti sušaudyti už 24 valandų po teismo nuosprendžio. Teismo laukia daug kitų trockininkų.

MASKVA, rugp. 25. — Oficialiai paskelbta, kad 16 buvusių bolševikų vadų, kuriuos vakar teismas pasmerkė mirčiai už suokalbiavimą bendrai su Trockiu nužudyti Staliną ir įvesti Rusijoje "fašistinę" diktaturą, jau liko sušaudyti.

Sušaudyti jie liko tik už 24 valandų po teismo nuosprendžio, sovietų pildomąjam komitetui atsisakius juos pasigailėti ir pakeisti jiems mirties bausmę.

Kur jie liko sušaudyti ir kaip mirties bausmė buvo įvykinta, to neskelbiama. Taipjau nepaskelbta kodel buvo taip skubinamąsi juos nužudyti, nes pirmiau buvo skelbiama, kad jie nebus žudomi be 72 valandų.

Nužudytieji didžiumoj yra buvę žymųs bolševikų vadai, pagelbėję įsigalėti Rusijoje bolševizmui ir Lenino diktaturai.

Tarp sušaudytųjų yra Leonas Kamenev ir Grigorii Zinovjev, kurie kartu su Trockiu sudarė triumviratą, valdžiusį visą Rusiją laike Lenino ligos Betgi Leninui mirus valdžia pateko į Stalino rankas ir jis pasirupino kuogreičiausia nusikratyti buvusių vadų. Visi trys atsidurė ištrėmime. Trockiui buvo leista išvažiuoti už sienin, o Zinevjev ir Kamenev ir keli kiti padarė "atgailą", viešai prisipažino prie savo "klaidų" ir jiems buvo leista sugryšti į Maskvą. Bet augštų vietų valdžioje jau nebeatgavo.

Kada 1934 m. Leningrade liko nušautas vienas žymiausių Stalino padėjėjų, Sergei Kirov, jie vėl liko suimti ir apkaltinti už suokalbiavimą su Trockiu iššudyti Stalino padėjėjus Nors tada liko sušaudyta šimtai ir nors Zinovjev ir Kamenev taipjau prisipažino palaikę ryšius su trockininkais, bet jų tada nežudyta ir ikišiol jie buvo laikomi kalėjime. Dabar jiems buvo iškelta nauja byla del suokalbiavimo su Trockiu nužudyti patį Staliną.

Visi kaltinamieji teisme viešai "prisipažino" prie sąmokslo nužudyti Staliną ir kaip įmanudami kaltino Trockį ir vienas kitą ir reiškė didžiausį "apgailavimą" už savo darbus. Buvo apgailėtinas vaizdas, kai seni revoliucionieriai teisme save plakė, vienas kitą spiaudė ir visaip vienas kitą niekino ir kaltino.

Nors jie patys prisipažino, ypač Kamenev, pilnai užsitarnavę mirties bausmės ir kad jie mirsią drąsiai, bet teismui išnešus mirties nuosprendį visi jie labai nusiminė ir susmuko.

Spėjama, kad jie liko sušaudyti centraliniame kalėjime, po vieną, ir sušaudyti buvo į nugarą.

Taipjau spėjama, kad tai bus ne paskutinis sušaudymas ir kad neužilgo bus atiduota teismui kita grupė trockininkų, kuriems irgi gręsia mirties bausmė.

Trockis sutinka stoti teisman — bet tik Norvegijoj.

OLSO, rugp. 25. — Ištremtasis bolševikų vadas Leonas Trockis paskelbė, kad jis sutinka stoti teisman ir įrodyti, kad jis nedarė jokių sąmokslų nužudyti Staliną, ar nuversti jo diktaturą.

Bet jis nesutinka važiuoti į Maskvą ir ten stoti teisme kaip siulė Norvegijos darbiečių vadai, o sutinka duoti savo parodymus tik bešališkame Norvegijos teisme.

Pabėgęs ištremtasis Morokkos riffų vadas

Karingas riffų vadas Abd-El-Krim pabėgęs iš ištrėmimo.

PARYŽIUS, rugb. 25. — Kolonijų ministerija įsakė ištirti gandus, kad ištremtasis karingas Morokkos riffų vadas Abd-El-Krim, kuris prieš kelius metus per ilgą laiką gana sekmingai kariavo su francuzais ir ispanais Morokkoje, pabėgęs iš Reunion salos, į kur jis buvo ištremtas, kai po ilgos kovos geruoju pasidavė francuzams ir sutiko apsigyventi ištrėmime.

Laikraštis Le Matin paskelbė žinią, kad Abd-El-Krim buk pasislėpęs nuo Francijos policijos ir nežinia į kur pabėgęs.

Kolonijų ministeris betgi sako, kad Reunion salos gubernatorius butų tuojaus telegrafavęs, jei butų pabėgęs riffų vadas. Betgi iš gubernatoriaus dar jokios žinios negauta.

MILLEDGEVILLE, Ga., r. 25. — Vienas kalinys liko užmuštas ir 15 sužeista vakar valstijos kalėjime ištikusiose riaušėse.

Packing for flight

Farmų gyventojai rengiasi bėgti iš tų vietų, kur siaučia miškų gaisrai.

Sukilėliai skelbia artinasi prie Madrido ir Malagos

Sakosi turį paruošę išgabenimui į Ispaniją dar 20,000 Morokkos maurų kareivių.

GIBRALTARAS, rugp. 25. — Sukilėlių kareiviai pamaži artinasi prie Madrido ir jau pasiekė Talavera. Pietuose gi artinasi prie Malaga ir jau pasiekę Estepona.

Mušis eina prie Cartagena svarbios valdžios laivyno bazės.

Šiaip didesnių mušių nėra. nes sukilėliai bando pasilsėti ir susitvarkyti prieš pradedant naują Madrido puolimą iš pietvakarių pusės. O sukilėliai tikrai yra labai pavargę ir reikalingi poilsio.

Sukilėliai taipjau skelbia turį Tetuan, Morokkoj, 20,000 Morokkos maurų kariuomenę paruoštą išgabenimui į Ispaniją kaip tik bus parupinta laivų tą kariuomenę išgabenti.

Angliakasiai įėjo į Oviedo.

Iš Lisbonos, Portugalijoj. ateinančios žinios sako, kad Guadarrama kalnuose, į šiaurę nuo Madrido, prasidėjo smarkus artilerijos veikimas, kas esą rodo sukilėlių ruošimąsi išnaujo pulti Madridą. Sukilėliai į ten atgabeno ir maurus.

Smarkus mušis eina prie Navalmoral, kur valdžios kariuomenė bando perkirsti su kilėlių komunikacijos linijas.

Angliakasiai, kurie laiko apsupę Oviedo, šiaurinėj Ispanijoj, jau persilaužė per sukilėlių eiles ir pasiekė meisto pakraščius.

Valdžios lėktuvai pradėjo bombarduoti istorišką Alcazar tvirtovę prie Toledo, kurioj yra užsidarę apie 1,000 sukilėlių vyrų ir moterų. Jiems buvo duota proga pasiduoti, bet geruoju pasiduoti jie atsisako.

PORT FANCES, Ont., r. 25. — Darbininkas John Gulka liko pakartas už nužudymą savo žmonos.

Lenkai nuteisė kalėjiman amerikietę

WASHINGTON, rugp. 25.— valstybės departamentas gavo žinių, kad Lenkijos teismas Ostrowe nuteisė vieniems metams kalėjiman amerikietę Mrs. Dorothy Atkinson iš Minneapolis už tai, kad ji prasižengė su Lenkijos pinigų mainymo įstatymais ir pervažiuodama sieną neparodė muitininkams $5,000 kredito laišką ir $14 pinigais.

Ji yra duktė buvusio Hamline universiteto, St. Paul, prezidento ir žmona Minneapolis maluno viršininko, Į Lenkiją ji atvyko dayvauti Krokuvoj įvykusioj internacionalinėj universiteto moterų konferencijoj. Amerikos ambasada deda pastangų ją paliuosuti.

Morokko prasidedas rimtas maurų sukilimas

Nepatenkinti kam sukilę fašistai ir monarchistai maurus gabena į Ispaniją kovoti valdžią.

PARYŽIUS, rugp. 25. — Radikalų laikraštis L'Oeuvre gavo žinią iš Tangier, kad Ispanijos Morokkoj prasidėjęs rimtas maurų nacionalistų sukilimas prieš Ispanijos sukilėlius. Sukilimas prasideda delei Ispanijos sukilėlių siuntimo čiabuvių maurų kareivių į Ispaniją kovoti Ispanijos valdžią.

Maurų sukilimas esą vis labiau plečiasi.

Apginkluos Vokietijos laivų jurininkus

BERLYNAS, rugp. 25. — Vokietijos laivų kompanijos sutarė suorganizuoti speciales ginkluotas jurininkų sargybas laivams įplaukiant į Amerikos uostus, kad neprileisti demonstracijų, kokia įvyko pereitą savaitę išplaukiant iš New York laivui Bremen. Ginkluotos jurininkams bus išdalinti tik besiartinant prie Amerikos portų.

Perkunija vakar Chicagoj užmušė du golfininkus

Smarkus lietus su perkunija pridarė nemažai nuostolių. Įtrenkė ir bažnyčią.

CHICAGO. — Vakar ištikęs lietus su perkunija ypač buvo smarkus šiaurinėje miesto dalyje, kur jis pridarė nemažai nuostolių.

Žaibas šiauriniuose priemiesčiuose užmušė du golfininkus. Abiejuose atsitikimuose perkūnas trenkė į medžius, po kuriais jie stovėjo. Tečiaus kitų stovėjusių po tais pačiais medžiais žmonių žaibas neužgavo.

Žaibas įtrenkė ir į St. Ita bažnyčios bokštą, North Sidėj, nudaužtdamas dalį bokšto. Bet žmonių nesužeidė. Kitur smarkus vėas išlaužė medžių ir išnešė langus.

Vakarykštis lietus palietė tik šiaurinę dalį Illinois, dalis Wisconsino ir veik visą Michiganą. Tečiaus nuo karščio ir sausros kenčiančios vakarų lygumos vis dar veitui tebelaukia lietaus.

Plieno darbininkai reikalauja didesnių algų

CHICACO. — Organizuojama plieno darbininkų unija padavė Carnegie - Illinois Steel Corp. reikalavimą pakelti algas, įvesti 40 val. darbo savaitę ir kolektyves derybas.

POTOSI, Mo., rugp. 25. — Susirėmime tarp streikuojančių angliakasių ir streiklaužių 22 žmonės liko sužeisti.

Bullitt perkeliamas į Paryžių

WASHINGTON, rugp. 25. — Prezidentas Rooseveltas pas kelbė, kad Jungt. Valstijų ambasadorius Paryžiuje Jesse Isadore Straus rezignavo iš savo vietos delei ligos.

Jo vieton prezidnetas paskyrė William C. Bullitt, dabartinį ambasadorių Maskvoje.

403 žmonės žuvo Korejos potvyniuose; 156 pasigendama

SEOUL, Korejoj, rugp. 25.— Korejos valdžia paskelbė, kad 403 žmonės žuvo nesenai centralinėj Korejoj siautusiuose potvyniuose ir kad 156 žmonių vis dar pasigendama. Veikiausia ir jie yra žuvę. 563 žmonės liko sužeisti, o daugiau 7,000 namų sugriauta, ar vandens nunešta.

IŠ DARBO LAUKO

Dideli streikai Minneapolis.

MINNEAPOLIS, Minn., r. 25. — Streikieriai sustabdė ukininkus, kurie bandė patys pristatinėti ukio produktus urmo grosernėms, kurių trokų draiveriai sustreikavo pereitą savaitę.

30 grudų svirnų, keturių malunų ir kelių pašaro sandelių darbininkai streikuoja, reikalaudami pripažinimo unijos.

Septynių brangmenų gamybos firmų darbininkai sustreikavo, reikalaudami pakėlimo algų ir pripažinimo unijos.

Penkios dirbtuvės užsidarė.

SEATTLE, Wash., r. 25. — Penkios rakandų dirbtuvės, kuriose dirbo apie 400 darbininkų, buvo priverstos užsidaryti, susterikavus jų darbininkams. Samdytojai liko pakviesti pasitarti su penkiomis Tacoma dirbtuvėmis, kurių darbininkai sutreikavo pereitą savaitę.

Skrybėlių darbininkės sustreikavo.

SAN FRANCISCO, Cal., r. 25. — Vietos moterų skrybelių dirbtuvių darbininkės sustreikavo, reikalaudamos pripažinimo unijos ir pekėlimo algų.

WPA darbininkai negalį streikuoti.

NEW YORK, r. 25. — Pašelpų darbų vedėjas Somervell paskelbė, kad prie WPA darbų negalį buti streiko, nes kaip tik darbininkai sustreikuos, tai tuoj tas darbo projektas bus panaikintas ir darbininkai pasiliks be darbo.

WPA darbininkai streikuoja.

MOUNT HOLLY, N. J., r. 25. — Apie 600 WPA darbininkų Burlington kauntėj streikuoja, reikalaudami pakėlimo algų ir sutrumpinimo darbo valandų. Kartu dedama pastangų įtraukti į streiką visus 7,000 kauntės WPA darbininkus.

WPA darbininkų reikalavimai.

WASHINGTON, r. 25. — Prezidentui Rooseveltui liko įteikta visa eilė WPA darbininkų reikalavimų. Reikalaujama $40 į mėn. minimum algos, taipjau pakėlimo algų visiems kitiems WPA darbininkams, mokėjimo amatninkams esančių toje apielinkėje algų ir pavedimo Workers' Alliance of Am. atstovauti WPA darbininkus.

IŠ LIETUVOS

Žmonos meilužis vyrą nuskandino šuliny

KAUNAS. — Kėdainių aps., Grinkiškio val., Juodelių km. gyveno mažažemis ukininkas Dapkus. Jis prieš kelerius metus vedė kaiminką ir su ja susilaukė sunaus. Sugyveno vidutiniškai, tik kartais Dapkus išsigerdavęs ir tada su uošve ir žmona susibardavęs.

Pernai metais Dapkus pasikvietė murininką K. Turkų pečių pastatyti. Dirbdamas pas Dapkus, Turkus įsimylėjo Dapkienę ir pradėjo flirtą. Jis pečių pastatęs ir išėjęs kitur dirbti vis dar pas Dapkus užeidavo ir slapta su Dapkiene mylėjęsis. Dapkienės su Turkum romaną pastebėję kaimynai, o ir pats Dapkus skųsdavęsis, kad jo žmoną Turkus vedąs iš kelio.

Ir štai nei iš šio, nei iš to sausio 5 d. rytą Dapkus randamas savo šuliny prigėręs. Po keturių dienų jis palaidotas, skrodimas nedarytas. Palaidojus Dapkų, Turkus atsikėlė pas Dapkienę ir apsigyveno.

Del Dapkaus mirties kilo abejojimų, įtarimų. Kriminalinė policija pradėjo įvykį tyrinėti.

Sausio 4 d., kaip pasakoja žmonės, Turkus sukinėjos Dapkų apylinkėje, o vakare pas juos užėjęs. Kur jis naktį praleido — neįrodąs.

Be to, tą naktį Dapkienė ir jos motina nubėgo pas kaimynus — viena pas vieną kaimyną, antra pas kitą. Nubėgusios sako, kad Dapkus sugrįžęs girtas ir šokąs muštis. Praėjus porai valandų uošvė sakanti kaimynui: "Jurgeli, bėkim pažiurėti, nes jis girtas gali į šulinį įlįsti..." Kaimynas atsakęs, nėr ko bijoti — neįs į šulinį.

Pernakvojusios Dapkų moterys sugrįžo namo ir greit vėl atbėgo pas tuos pačius kaimynus. Atbėgusios sako, — nusiskandino J. Dapkus.

Kaimynai subėgo. Ieško Dapkaus. Graibo šuliny, maišo, bet niekur nėra, tik kepurė viršuje vandens pluduriuoja. Ieškotojai nusprendę, kad šuliny nėra. Tada Dapkuvienė sakanti: "Nemokate ieškoti, turi buti!" Graibę toliau ir suradę.

Nespėjus palaidoti vyrą Dapkienė surengus vakaruškas, kurias kaimynai, netverdami pasipiktinimu, išvaikę....

Dabar Turkus areštuotas ir uždarytas kalėjiman. Byla perduota teismo tardytojui.

Visa plati Grinkiškio apylinkė apie Dapkaus tragediją dabar ir tekalba.

Žaibas pro atdarą langą.

UKMERGĖ. — Vienam bute nakties metu buvo pradėję degti kaikurie baldai. Be kita ko sudegė radio, kai kurie rubai. Gaisro laimingai išvengta. Ugnis atsirado nuo elektros laidų susijungimo, žaibui įtrenkus pro atdarą langą.

ORAS

Chicagai ir apielinkei federalio oro biuras šiai dienai pranašauja:

Veikiausia lietus; vėsiau.

Vakar 2 val. po piet temperatura Chicagoje buvo 71°.

Saulė teka 6:08, leidžiasi 7:36.

KANADOS LIETUVIU ŽINIOS

VERGIŠKUMO DVASIA

Bepolemizuojant su "Darbininkų Žodžio" bendradarbiais bendro fronto klausimu pažymėjau kaipo fakto Trockio pareikštas mintis dėl Hitlerio įsigalėjimo Vokietijoj.

Pamatęs tai "D. Ž." redaktorius paskelbė savo laikraštyje, kad J. Jokubynas pasirinko Trockį sau už vadą. Pas komunistus, pasirodo, be vado nei žingsnio, — net ir straipsnelio negalima parašyt neturint vado prieš akis. Tur but, dėl to jie ir kitiems skubinasi primesti vadus. Socialistai yra laisvi žmonės ir jokių vadų negarbina.

Tų laisvų žmonių grupei aš irgi prijaučiu, ir jeigu rašydamas pacitavau Trockio mintis, tai tik todėl, kad jos tuo atžvilgiu buvo teisingos, o teisybė turi but mums visiems naudinga. Antra atsukus, aš norėjau parodyt kaip vakarykštis komunistų "dievas" kalba apie šiandieninį komunistų "dievą"...

* * *

Štai po ranka turiu Maskvos "Pravda" iš 8 d. rugpiučio 1936 m., kurioje yra įdėtas straipsnelis nuo Maskvos maisto išdirbystės darbininkų drg. Stalinui. Kiek tame straipsnelį vergiškumo, tai net gėda ir skaityt. Darbininkai, kurie atliko darbą savo puslėtomis rankomis, ir už tą jų pačių atliktą darbą kaip kokie vergai kloniojasi visogaliui Stalinui. Štai keletas tų vergiškumo dvasios persunktų garbinimų:

"Mes esame dėkingi musų brangiausiam, musų mylimiausiam, musų išmintingiausiam, musų vadui ir mokytojui, musų tėvui ir draugui, musų šviesos prožektoriui". Ir taip visa litanija be galo ir krašto tas saldliežiuviavimas tęsiasi per visą straipsnelį, pagaliau priduria, kad esame dėkingi didžiajai partijai Lenino-Stalino. Tai štai prie kokių kvailysčių prieina žmonės! Tai stačiai sufanatizuotų davatkų šauksmas. Blaivai protaujantis žmogus negali nė įsivaizduoti tokių nesąmonių, kokios dedasi dikta torių valdomose šalyse. Tokių dvasios vergiškumu yra užsikrėtę ir musų komunistai; jie begarbindami savo "dievą" Staliną mano, kad ir kiti žmonės be vadų gyvent negali. Tuo tarpu laisvos minties žmonės biaurisi tokiais dalykais. Nestebėtina, kad ir toj pačioj Rusijoj vyksta tarp vadų tokios žiaurios rietenos, kur vieni kitus net nugalabyt pasirengę! O "D. Ž." redaktorius tuo pačiu laiku siulo mest plepalus ir stoti bendro fronto labui dirbt! Pasakysiu atvirai: draugas Yla pirma jųs padarykit bendrą frontą komunistų partijoj ir tik tuomet kvieskit kitų pažvalgų žmones į bendrą frontą.

J. Jokubynas.

Toronto lietuvių komitetas

Toronto lietuviai energingai imasi darbo gynime demokratijos. Kaip jau buvo minėta, rugp. mėn. 7 d. buvo išrinktas komitetas masiniame mitinge iš 5 narių, ir nutarta kviesti iš visų org. po vieną atstovą komitetui papildyti.

Tiesa, trys org. jau išrinko savo atstovus, tik šv. Jono pašalpos dr-ja kol kas neturėjo savo susirinkimo, todėl nėra žinoma, ar ji prisidės prie to kilnaus tikslo, ar ne?

Rugp. 18 d. 6 Denison Ave. minėtas komitetas turėjo savo pirmą posėdį, kuriame svarstė veikimo planus ir pasiskirstė pareigomis taip:

A. Frenzelis, pirm.
V. Haila, sekr.
U. Vaitkienė, ižd.

Taip pat išrinktos ir trys komisijos. Butent, revizijos, švietimo ir parengimų.

Komitetas sau vardą pasirinkė tokį: Toronto Lietuvių Komitetas Demokratijai Atsteigti.

Komitetas nutarė priimti veikimo programą, ir artimiausioj ateityje šaukti vėl masinį mitingą, kuriame bus apibudinamas komiteto veikimo planas ir kiti klausimai.

Komitetas perėmė nuo buvusio bendro fronto komiteto iždą su $7.00, nes šitam kom. esant buvusio kom. veikimas atpuola.

Tenka pažymėti, kad kom. sudarytas iš energingų asmenų, kurių tarpe yra ir 3 moterys.

Reikia tikėtis, kad komitetas bus veiklus ir savo pareigas uoliai pildys. Svarbu, kad tame darbe visi Toronto lietuviai irgi uoliai kooperuotų su komitetu, nes tik tuomet galės buti geras pasisekimas.

Tad lai gyvuoja Toronto lietuvių solidorumas už atsteigimą Lietuvoje demokratijos!

Kom. Narys.

ĮVAIRENYBĖS

Gyvatė "gražuolė"

Į Toronto iš Britų Guianos liko atgabenta gyvatė "gražuolė" kaip eksponatas ateinančiai Kanados Nacionalei Parodai kuri prasidės rugpiučio 28 d. ir tęsis iki rugsėjo 12 d. Gyvatė esanti išimtis iš ankščiau matytų. Ji yra šokolado spalvos su geltonais taškais; 7 pėdų ilgio ir storis lygus vyriškos rankos apvalumui. Iki parodos gyvatė "gražuolė" patalpinta Toronto Riverdale zoologijos darže. Parodoje ji bus patalpinta "Children's Zoo".

—o—

"Community Singers"

Kiekvieną sekmadienio vakarą 10 val. 30 min. per radio stotį C.F.R.B. Toronte transliuojama iš New Yorko laisvų dainininkų choro programai, kurie yra įdomus tuo, kad ten susitelkia tukstančiai atsitikti nai pakliuvusių dainos mylėtojų ir jie visi bendrai labai gražiai dainuoja įvairių įvairiausias dainas. Kas esate dainų mylėtojai, patariu tų programų klausytis.

— Frances.

PADĖKA UŽ APLANKYMĄ LIGOJE

TORONTO. — Liepos mėn. 31 d. buvo man padaryta tonsulų ir nosies operacijos, po kurių per porą savaičių teko gulėti lovoje. Ir jei ne malonių draugų-ių gausus atlankymai, tai tos dvi savaitės butų buvusios žymiai ilgesnės.

Dabar jau esu sveika ir noriu išreikšti draugišką ačiu visiems mane aplankusiems, o drauge ir gerb. Naujienoms.

— E. Frenzelienė.

AR TAI VYKĖS VAISTAS?

Vieno Ontario miesto majoras pareiškė, kad reikia sterilizuoti silpnapročius, o ypatingai tuos, kuriems reikia pašalpą teikti. Pavyzdžiui, Brandford mieste esanti silpnapročių šeima, kurios per paskutinius šešerius su viršum metus nė vienas narys nedirbąs. Tos šeimos išlaikymui iki šiol jau išleista $10,803.

Paviršutiniai žiurint, to majoro pareiškimas atrodo gana logiškas. Iš tiesų, jeigu iš silpnapročių tėvų gimsta silpnapročiai vaikai, tai ar nebutų išmintinga padaryti tam galas? Vadinasi, sutvarkyti taip, kad silpnapročiai negalėtų vaikų turėti.

Butų galima visiškai majorc pasiulymui pritarti, jeigu viskas butų aišku. Atsieit, jeigu viskas butų žinoma apie proto ligas.

Tačiau šiandien to negalima pasakyti. Ir visai sveiko proto žmogus per šešerius metus gyvendamas iš pašalpos dažnai netenka pusiausvyros. Be to, musų laikų gyvenimo sąlygos yra tokios, kad jos labai prisideda prie proto patrikimų.

Pirmoje vietoje pakalbėkime apie darbo žmonių šeimas. Vaikas šeimoje labai dažnai yra nelaukiamas svečias. Jis ir atsiranda per "klaidą". O tai todėl, kad ekonomiškos sąlygos yra labai sunkios. Dirbti tenka ne tik tėvui, bet dažnai ir motinai. Jei motina dirba, tai galite sau įsivaizduoti kaip vaikai auklėjasi.

Taip, tokiu atveju vaikai auklėjasi gatvėje. Kai motina pareina iš darbo, tai ji dažnai su savo vaikais negali nė susikalbėti, — tokiais jie žvėrukais išvirsta.

Motinai ne tik dirbtuvėje tenka dirbti, bet ir namie viską apžiurėti, viską paruošti Nėra reikalo aiškinti, kad viza tai nervus veikia.

Nedarbui siaučiant atsiranda dar daugiau rupesčių. Kai žmogus per dienų dienas vaikšto iš vienos vietos į kitą ir vis darbo negali gauti, tai, pagaliau, kur centą pasigavęs jis stengiasi užsimiršti gerdamas alų ar degtinę.

Taigi išvada yra tokia: ekonomiškos sąlygos, dabartinė santvarka yra didžiausia kaltininkė to, kad šiandien pradeda labai platintis proto patrikimai. Kitas dalykas — tai gimdymo kontrolė. Darbininko šeimai keli vaikai sudaro sunkią naštą. Dažnai tie vaikai, kaip jau minėjau, nėra pageidaujami ir atsiranda per "klaidą". Tų "klaidų" butų galima išvengti, jei žmonės laisvai ir nevaržomai galėtų įsigyti tikslių informacijų apie gimdymų kontrolę.

— S. B.

Kanados Padaužų RESPUBLIKA

Jusų Padaužos pasimatymas su Plaktuku

Visi kiti vaikščioja Karalienės gatve, o aš sakau: kuo blogesnis karalius? Ir dui Kingstryčiu net iki Sonisaido. Ti: žiuriu, kad paežeriu Plaktukas iš Vieno Žodžio Pipirnyčios tik kabaldi, kabaldi kad kiutino. Hei! Hei! — sušukau ir prisivijęs — sveikas brolau — sakau — aš jau senai tavęs ieškau, o tu vis kaip slapukas A! Sveikas, sveikas draugas padauža — sako jis man. Draugiškai pasisveikinom, pasikeitėm keliais draugiškais žodžiais apie orą ir kitas nebuinyčias, o paskui aš ir prie reikalo; taip ir taip — sakau — ir kuriu peibelių jusų tas Vienas žodis taip kimba prie Padaužų? Ko jam rupintis, kiek padaužų ir į kur jie rašo ir t.t. ir t.t.

O kaip — sakau — apie Vieno Žodžio Pipirnyčią, kam darbininkiškos proęės nupirktą popierį naudoja ištiesdami Pipirnyčią net per tris špal'as. A!? Padaužos tai padaužos, gyvi sutvėrimai — sakau — tai jie turi garniziuotis ir per laikraščius už savo teises kovot. Kitaip sakant, pilnas svietas padaužų ir jie visur reikalingi ir visur tinka, bet pasakyk man brolau Plaktuk, kam redakcijai ar laikraščiui reikalinga pipirnyčia? Ir kaip tu, Plaktuk, pakliuvai į tą pipirnyčią?

Sakyk brolau, ar piautuvą jųs irgi pipirnyčion grudat?

— Na še tau — sako jis man — tai draugas Padauža dar nežinai, kad dabar bendras frontas visur? Ne tik mes Plaktukai ir piautuvai, bet ir Agniešką į Pipirnyčią sulenda. Ir jųs draugai padaužos, jeigu butumėt į Pipirnyčią lindę, o ne kur kitur — butų viskas buvę O. K.

Bėje — sakau — pipirus jusų pipirnyčioj, tai, žinoma, raudonus malat....

O! Ne! Ne, draugas Padauža, mes malam visokius, — kartais raudonus, kartais baltus, o kartais net ir juodus. Tai priklauso nuo to, kokį ukazą gaunam.

Tai jųs dar ir ukazų turit klausyt? Na tai mums padaužoms daug geriau gyvent, mes valdomės laisvai ir jokių ukazų ne tik neklausom, bet ir negaunam. Na, tai tuo tarpu — sakau — pakaks, turiu skubintis. Pasakyk — sakau — brolau Plaktuk, ten tiem redaktoriam, kad jie Pipirnyčią bisk pauvožotų, nes besikarščiuo dami sudaužys ir padarys patys sau nuostolio.

Jusų Padauža Nr. 1.

PATARIMAI

Anuo metu vienoj popieroj buvo parašyta, kad susirinkime perdaug čiaudima ir buvo pasiulyta išsigydyt.

Kaip Padaužoms jau žinoma, čiaudulys užeina netikėtai ir visai nelauktai, tai saugiausia bus, jeigu kiekvienas į susirinkimą eidamas pasiims su savim ir daktarą.

AKUŠERĖS

Mrs. Anelia K. Jarusz

Physical Therapy and Midwife
6630 S. Western Ave., 2nd floor
Hemlock 9252
Patarnauju prie gimdymo namuose ar ligoninėse, duodu massage electric treatment ir magnetic blankets ir tt. Moterims ir merginoms patarimai dovanai.

KAIP IR SKUNDAS

Padaužų Respublikos Skundų Komisija, gavo panašų raštą į žemiau išreikštus žodžius: Musų dr-jos susirinkimuose prieš kokį laiką atsirado oratorių, kurie mus moko už susirinkimų sienos akis išsidraskyt, nosis nusibalnot arba ir galvas nusisukyt, o susirinkimuose vėl bučiuotis. Taip mes šventai klausėm ir sėmėm iš musų oratorių išminties rėčio, kol jų rėtis liko tuščias ir jie, oratoriai, patys pradėjo susirinkimuose kitiems akis draskyt. Ką turėtų į susirinkimą einantieji daryt, kad buti apsaugoti nuo panašių akcijų? Padaužų Skundų Komisija pataria einantiems į susirinkimą užsidėti "Catcher's mask".

— P. R. S. Komisija.

JUOKAI

Moteris besimokanti šoferauti: Ar daug man dar reikia kol šoferauti išmoksiu.

Mokytojas: Dar kokį tuziną.

Moteris: Pamokų?

Mokytojas: Ne, karų (automobilių).

—o—

Reliefo darbininkas formanui: Gee whiz, aš neturiu lopetos.

Formanas: Gerai kad neturi, nereiks dirbti.

Darbininkas: Aš žinau, bet aš neturiu ant ko pasiremti kaip anie draugai.

—o—

Pirmas vyras: Kokios spalvos jos maudymosi kostiumas?

Antras vyras: Negalėčiau pasakyti, nes buvo nugarą atsukus.

—o—

Vyras bučiuoja parvažiavusią po ilgų atostogų žmoną, o sunus duris pravėręs rikteléjo: Tėte, tėte, ką darai, aš tarnaitei įskųsiu.

—o—

Drabužis ne vien kuno puošia, bet ir širdelė jaučiasi geriau persivilkus po poros mėnesių švariais baltiniais.

A. C.

Ofise Tel. Boulevard 5913
Rez. Tel. Victory 2343
DR. BERTASH
756 West 35th St.
Cor. of 35th and Halsted Sts.
Ofiso valandos nuo 1-3 nuo 6:30-8:30
Nedėliomis pagal sutartį.

Phone Canal 6122
DR. S. BIEŽIS
GYDYTOJAS IR CHIRURGAS
2201 West 22nd Street
Valandos: nuo 1—3 ir 7—8
Seredomis ir nedėl. pagal sutartį
Rez. 6631 So. California Avenue
Telefonas Republic 7868

Phone Boulevard 7042
DR. C. Z. VEZELIS
DENTISTAS
4645 So. Ashland Ave.
arti 47th Street
Valandos nuo 9 iki 8 vakaro.
Seredoj pagal sutartį.

DR. STRIKOLIS
Gydytojas ir Chirurgas
Ofisas 4645 SO. ASHLAND AVE.
Ofiso val.: Nuo 2 iki 4 ir nuo 6 iki 8 vak. Nedėlioj pagal sutarimą.
Ofiso Tel.: Boulevard 7820
Namų Tel.: Prospect 1930.

DR. T. DUNDULIS
GYDYTOJAS IR CHIRURGAS
4157 ARCHER AVENUE
Telefonas Virginia 0036
Ofiso valandos nuo 2—4 ir nuo 6—8 v. vak. Nedėlioj pagal sutartį.

Kiti Lietuviai Daktarai.
Tel. Boulevard 5914 Dieną ir Naktį
Ofiso valandos: nuo 2 iki 4, nuo 7 iki 8:30 v. Nedėl. nuo 10 iki 12 a. m.
DR. S. NAIKELIS
GYDYTOJAS IR CHIRURGAS
Ofisas ir Rezidencija.
3335 So. Halsted St.
CHICAGO, ILL.

DR. A. J. MANIKAS
PHYSICIAN-SURGEON
Office 4070 Archer Avenue
Tel. Virginia 1116.
Valandos: 1—3; 7—8:30 p. p.
Office & residence 2519 W. 43rd St.
Tel. Lafayette 3051
Valandos: 9—10 ryto, 5—6 p. p.
Kasdien, išskyrus seredą.
Sekmadienį susitarus.

KITATAUČIAI

DR. HERZMAN
IŠ RUSIJOS
Gerai lietuviams žinomas per 35 metus kaipo patyręs gydytojas chirurgas ir akušeris.
Gydo staigias ir chroniškas ligas vyrų, moterų ir vaikų pagal naujausius metodus X-Ray ir kitokius elektros prietaisus.
Ofisas ir Laboratorija:
1034 W. 18th St., netoli Morgan St.
Valandos nuo 10—12 pietų ir nuo 6 iki 7:30 val. vakaro.
Tel. Canal 3110
Rezidencijos telefonai:
Hyde Park 6755 ar Central 7464

Dr. Charles Segal
OFISAS
4729 So. Ashland Ave.
2-ros lubos
CHICAGO, ILL.
OFISO VALANDOS:
Nuo 10 iki 12 val. ryto, nuo 2 iki 4 val. po pietų ir nuo 7 iki 8:30 val. vakaro. Nedėliomis nuo 10 iki 12 valandai dieną.
Phone MIDWAY 2880.

Telefonas Yards 0994
Dr. Maurice Kahn
4631 SOUTH ASHLAND AVE.
Ofiso valandos:
Nuo 10 iki 12 dieną, 2 iki 3 po pietų 7 iki 8 val. Nedėl. nuo 10 iki 12
Rez. Telephone PLAZA 2409

Ofiso Tel. Dorchester 5194
Rez. Tel. Drexel 9191
DR. A. A. ROTH
Rusas Gydytojas ir Chirurgas
Moteriškų, Vyriškų, Vaikų ir visų chroniškų ligų.
Ofisas 6850 Stony Island Ave.
Valandos: 2—4, 7—9 val. vak. Nedėliomis ir šventadieniais 10—12 dieną.

Laidotuvių Direktoriai

Nariai Chicagos, Ciceros Lietuvių Laidotuvių Direktorių Asociacijos.
AMBULANCE PATARNAVIMAS DIENA IR NAKTĮ.
Turime Koplyčias Visose Miesto Dalyse.

J. F. EUDEIKIS
4605-07 S. Hermitage Avenue Phones Yards 1741-1742
Brighton Park Skyrius, 4447 S. Fairfield, Laf. 0727

S. C. LACHAVICZ
42-44 East 108th St. Tel. Pullman 1270 arba Canal 2515

S. P. MAŽEIKA
3319 Lituanica Avenue Phone Yards 1138

J. LIULEVIČIUS
4092 Archer Avenue Phone Lafayette 3572

A. MASALSKIS
3307 Lituanica Avenue Phone Boulevard 4139

A. PETKUS
1410 South 49th Court Cicero Phone Cicero 2109

J. F. RADŽIUS
668 West 18th Street Phone Canal 6174

I. J. ZOLP
1646 West 46th Street Phones Boulevard 5203-5413

EŽERSKIS IR SUNUS
10734 S. Michigan Ave. Tel. Pullman 5703

S. M. SKUDAS
718 West 18th Street Phone Monroe 3877

LACHAWICZ ir SUNUS
2314 West 23rd Place Phones Canal 2515—Cicero 5927

AMBULANCE PATARNAVIMAS DIENĄ IR NAKTĮ
YARds 1741—1742
J. F. EUDEIKIS

Geriausi Degtinė... Gerkit
KENTUCKY YEARLING
VIENŲ METŲ SENUMO.

NATHAN KANTER

Dabar galima gauti kaimiminiam taverne.
MUTUAL LIQUOR CO.
4707 South Halsted Street
Visi Telefonai YARDS 0801
VIENINTELIS DISTRIBUTORIS

AKIŲ SPECIALISTAI

DR. G. SERNER
LIETUVIS
Tel. Yards 1829

Pritaiko Akinius Kreivas Akis Ištaiso.
Ofisas ir Akinių Dirbtuvė
756 West 35th St.
kampas Halsted St.
Valandos: nuo 10—4 nuo 6 iki 8
Nedėliomis nuo 10 iki 12 val. dienos

ADVOKATAI

K. P. GUGIS
ADVOKATAS
Miesto ofisas—127 N. Dearborn St.
Kamb. 1431-1434—Tel. Central 4411-2
Namų ofisas—3323 So. Halsted St.
Valandos vakarais nuo 6 iki 8:30.
Tel. Boulevard 1310.
Ketvirtadieniais ir Sekmadieniais—pagal sutarties.

JOSEPH J. GRISH
LIETUVIS ADVOKATAS
Telephone: Boulevard 2800
4631 SOUTH ASHLAND AVENUE
Res. 6515 So. Rockwell St.
Telephone: Republic 9723

KL. JURGELIONIS
ADVOKATAS
Veda bylas visuose teismuose
Bridgeporto ofisas:
3241 S. Halsted St. Tel. Calumet 7262
Ofiso val. dienomis nuo 1 iki 5 val. po piet. Vakarais nuo 7 iki 9
Rezidencija:
3407 Lowe Ave. Tel. Yards 2510

JOHN B. BORDEN
LIETUVIS ADVOKATAS
2201 W. Cermak Road (W. 22 St.)
Ofiso valandos: Kasdien nuo 9 iki 5
Vakarais: Panedėlio, Seredos ir Pėtnyčios 6 iki 9.
Telefonas Canal 1175
Namai: 6459 S. Rockwell Street
Telefonas Republic 9600.

A. A. SLAKIS
ADVOKATAS
111 W. Washington St.
Room 737
Val. 9 ryte iki 5 val. vakare.
Ofiso Tel. Central 4490

Gyv. vieta: 6733 Crandon Avenue
namų Tel.: — Hyde Park 3395

LIETUVIAI

GYDYTOJAI IR DENTISTAI
Amerikos Lietuvių Daktarų Draugijos Nariai

A. Montvid, M. D.
West Town State Bank Bldg.
2400 West Madison Street
Val. 1 iki 3 po pietų, 6 iki 8 vak
Tel. Seeley 7330
Namų telefonas Brunswick 0597

DR. V. A. ŠIMKUS
GYDYTOJAS IR CHIRURGAS
Valandos nuo 2 iki 4 ir nuo 7 iki 9 val., Nedėliomis nuo 10 iki 12
3343 South Halsted St.
Tel. Boulevard 1401

KORESPONDENCIJOS

Rockford, Ill.

Kalbėjo J. Stilsonas

Rugp. 20 d. čia kalbėjo iš kalėjimo išėjęs J. Stilsonas. Prakalbas jam surengė vietos LDD. kuopa. Nors oras buvo neblogas, bet gal but dėl šilumos ar dėl to, kad žmonės atpratę nuo prakalbų, publikos buvo nedaug.

Kalbėjo dviem atvėjais: pirmu atveju apie tai, už ką jis karo laiku buvo nuteistas kalėjiman, — už prieš karinius lapelius, kurių autorium buvo ne jis ir kaip jis draugų perkalbėtas buvo nuo kalėjimo pasislėpęs, ir kaip pastaruoju laiku buvo areštuotas ir išvežtas į kalėjimą, ir vėliau, susidarius jo gynimo komitetui ir pasidarbavus buvo iš kalėjimo paleistas.

Tai buvo įdomu klausytis, o ypač kaip jis pasakojo apie kalėjimo gyvenimą, ir tą atmosferą kaip žmogus dvasiniai kalėjime jaučiasi. Taipgi buvo įdomu girdėti, kaip jo gynimo komitetas susidarė iš gerai jam žinomų asmenų, ir jis tam komitetui pilnai pasitikėjo, tai "Laisvė" ir "Vilnis" parašė, kad komunistai tam komitetui nepasitiki, o kad pasitikėtų, tai komitetas reikia rinkti nuo "srovių": nuo komunistų centrobiuro, nuo LDLD. ir nuo LDS. Taigi pas komunistus dabar atsirado "trys srovės", ko pirmiau nebuvo girdėjęs — sako kalbėtojas. Iš to aišku, komunistai norėjo, kad aukos surinktos Stilsono gynimui patektų į jų rankas. Bet Stilsonas pareiškė savo gynimo komitetui, kad jis kaip fašistų, taip komunistų nenori į savo gynimo komitetą, nes komunistai kaip ir fašistai vėlesniais laikais (prieš jo suareštavimą) pradėjo viešai prakalbose išdavinėti jo slapyvardį, "a-a, koks tu Butkus? — tu Stilsonas!"

Antru atveju kalbėjo apie darbininkų vienybės reikalingumą, ir kaip komunistai "kairiasparniai" nori darbininkus "vesti", bet darbininkai jų neklauso. Ir jie pasisekimo neturės tol, kol pas juos bus ta kvaila "kairumo manija" ir noras visados tik darbininkus "vesti ir vesti". Komunistai turi visas kom. Internacionalo instrukcijas pildyti be jokios kritikos, nes kitaip eisi iš partijos laukan.

Pasibaigus prakalbai buvo leista duoti klausimai. Pirmiausiai buvo duota "klausimas", kuris tęsėsi apie tris minutes laiko, ir pasibaigus "klausimui" kalbėtojas sako: "čia tai buvo prakalba, o dabar, tai duokite klausimą". Klausimo davėjas antru kartu duoda klausimą: "ar komunizmas išliuosuos darbininkus ar LDD.?" Kalbėtojas sako, kad nei komunizmas, nei LDD. darbininkų išliuosuoti negali; komunizmas yra teorija (logiškai butų sakyti: ar komunistų partija išliuosuos). Darbininkai tik patys save gali išsiliuosuoti (iš kapitalizmo), įsisteigdami tokią valdžios tvarką, kokia jiems geriausiai patiks. Kitas daro pastabą, kad kalbėtojas per daug apie save kalbėjęs, kas klausytojams esą neįdomu ir nuobodu, ir kad kalbėtojo buvimas kalėjime, tai buvęs jam tik "vikeišinas". Čia Rockforde yra tokių, kurie buvę kalėjime ir akmenis skaldę, o apie save daug nesipasakoją. Pastabos darytojas, matyti, turėjo tikslo kalbėtoją "susarmatyt", ir tokiu budu jam "užvežt" dėlei jo pakedenimo "kairiasparnių". Bet čia kalbėtojas sako, kad vietiniai, kurie buvo patekę į kalėjimą, tai jie patys ten nuėjo. (Karo laiku keletas vietinių komunistų nusitarė geriau eiti į kalėjimą, negu registruotis, ir jie numaršavo į policijos stotį ir pasiprašė, kad juos priimtų į kalėjimą. Vietinė policija jų prašymą išpildė ir vėliau jie buvo pasiųsti ten, kur akmenis skaldo). Kalbėtojas sako, kad jis nei pastabos darytojui ir nei vienam nepavydi tokio "vikeišino". Ir kas tik nori iš komunistų gali tokį "vikeišiną" lengvai gauti. Bet kodėl Bimba su Andriuliu tokio "vikeišino" neima, — klausia kalbėtojas. Pagaliau dar vienas daro pastabą: kalbėtojas sakai, kad komunistai viską turi daryt pagal instrukcijas iš Maskvos, bet kaip mes sueinam į kuopos susirinkimą, tai mes svarstom be jokių instrukcijų kaip mes norim.

Kalbėtojas sako: kada pas jus atvažiuoja Andriulis ar Bacevičius, ar jųs žinot, kad jie pas jus atvažiuoja be instrukcijų iš Maskvos?

— Buvęs prakalbose.

Vaizdas iš Ispanijos sukilimo.

3,000 MYLIŲ PASIENIUI SARGYBOS NEREIKIA

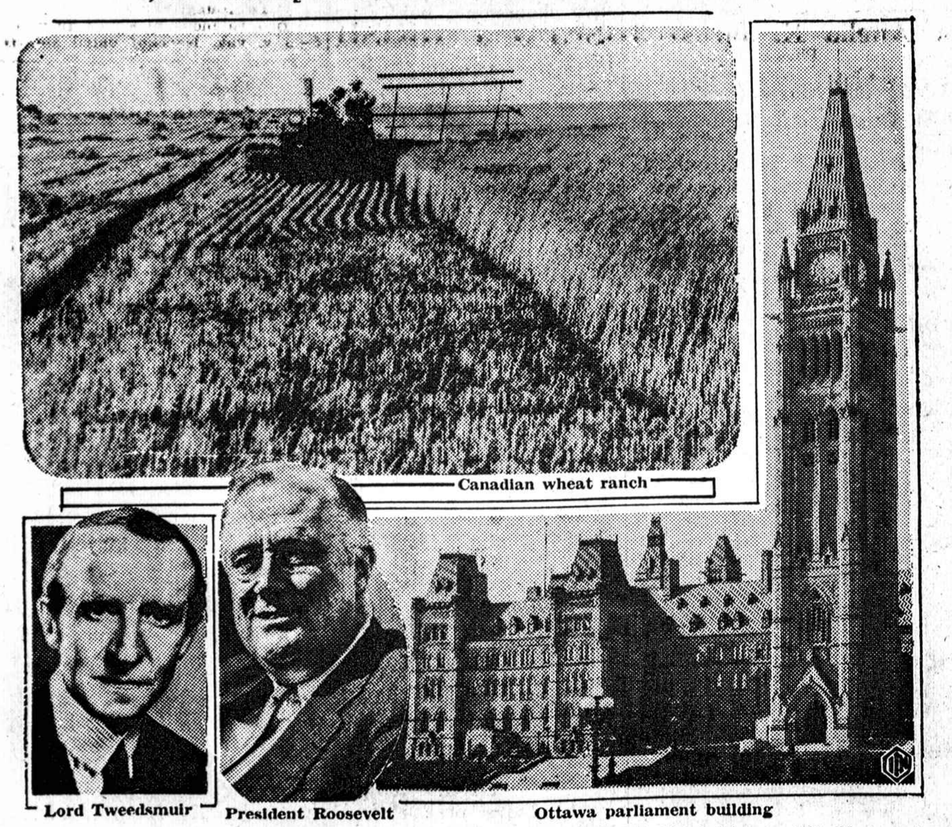

OTTAWA, Canada. — Prezidento Roosevelto vizitas Kanadai pabrėžė faktą, kad J. V. ir kaimynė taip gerai sugyvena, jog turėdamos 3,000 mylių rubežių, jos neturi jokios pasienio sargybos, o susisiekimas per rubežių beveik visiškai laisvas. Lord Tweedsmuir yra Kanados galva, Anglijos karaliaus atstovas. Dešinėj yra parlamento rumai. Kanadoje auginama daug kviečių.

DR. G. J. TARULIS
PIRMAS LIETUVIŠKAS OSTEOPATHIC PHYSICIAN IR OBSTETRICIAN
Patarnauja prie gimdymo; gydo staigias ir chroniškas ligas, vyrų, moterų ir vaikų pagal osteopatijos metodus.
OFISAS:
6331 So. Halsted St.
VALANDOS: nuo 9 v. r.—5 po pietų ir nuo 7 iki 9 val. vakaro.
Tel. ENGLEWOOD 7151.
Rez. Tel. RADCLIFFE 1191.

PIRKIT
KUR VISI LIETUVIAI PERKA:
Namų Apšildymo Reikmenis
Boilerius, Sinkas, Maudynes, Plumbingą
—lengvais išmokėjimais.
B. Vaitekunas, atstovas
So. Center Plumbing and Heating Supply Co.
N. W. Corner 55th and State Streets
Visi telefonai ATLANTIC 4290
Atdara nuo 7 v. ryto, subatoj nuo 8 v. ryto, nedėlioj nuo 9 iki 12 dieną.

Sergantiems patarimas Dykai
Vėliausias ir geriausias lytinio silpnumo, reumatizmo, inkstų, puslės ir venerinių ligų gydymas.
Virš 25 metų toj pačioj vietoj. Ne atidėliokite, ateikite pasitarti dykai, nėra priedermių.
DR. ROSS HEALTH SERVICE AND LABORATORIES
35 S. Dearborn St.
CHICAGO, ILL.
Central 4641
Darbo valandos: Kasdien 10 val. ryto iki 5 po piet.
Sekmadienį 10 v. r. iki 12 dieną.
Pirmadienį, Trečiadienį ir Šeštadienį nuo 10 v. ryto iki 8 v. p. p.

GARSINKITĖS NAUJIENOSE

GERKIT TIK GERĄ ALŲ
Ambrosia
SOUTH SIDE BREWING COMPANY
Visi geria ir mėgsta AMBROSIA ALŲ nes jie žino, kad tas alus yra padarytas iš geriausios rųšies produktų.
Urmo (Wholesale) kainomis pristato į alines ir kitas įstaigas. Visuomet kreipkitės pas NORKŲ, kur gausite greitą ir teisingą patarnavimą.

3225 So. Lituanica Avenue
L. M. NORKUS
Biznio Telefonas BOULEVARD 7179 — Res. YARDS 2084

NOTABLE COMBINATION OFFER
MODEL 105
HOOVER Specials ★
WITH CLEANING TOOLS

$24.45
REGULARLY $28.95
★ Previous models reconstructed at the Hoover factory.
Po 50 Centų į Savaitę
TIK APRĖŽTAM LAIKUI. Hoover Specials nuostabiose naujose spalvose. Hoover dirbtuvių ekspertų perdirbtas, naujas diržas, virvės ir maišas. NAUJI ŠEPEČIAI. Visa kombinacija susidaro iš 5 gabalų, $7.50 vertės šlavimo įrankių. IEŠKOK GARANTIJOS UŽRAŠO—tai jus apsaugo nuo menkesnės vertės darbo ar dalių. Garantuojama vieniems metams.
TAIPGI TRUMPLAIKINĖ AUKA: Hoover Specialis modelis 541 su šlavimo įrankiais $30.45—paprasta kaina $34.95. Mažas primokėjimas prie lengvaus išsimokėjimo plano.
Jos. F. Budrik, Inc.
3417 So. Halsted Street
Tel. Boulevard 4705

LIETUVOS-AMERIKOS
Termometras
ŠIS įdomus termometras vienu laiku parodo oro stovį pagal Lietuvoj ir Amerikoj varto j a m u s. T o k į termometrą jųs niekur negalite nusipirkti. Jis padarytas specialiai pagal NAUJIENŲ užsakymą. Bet jųs jį galite gauti
DYKAI
jeigu DABAR užsirašysit "Naujienas" ant metų ir prisiųsit
Chicagoje $8.00
Kitur Suv. Valstijose ir Kanadoj nupiginta kaina $5.00
Siųskit money orderį arba čekį —
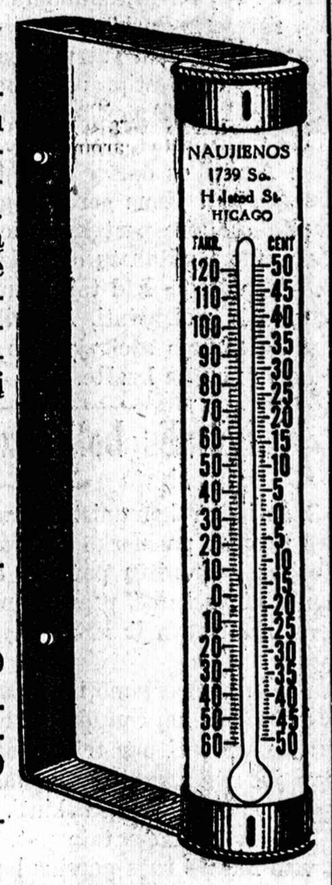

NAUJIENOS
1739 South Halsted Street
CHICAGO, ILL.

Pirkite savo apielinkės krautuvėse
Stop Itching Skin
Niežėjimo, Išbėrimų ir Dedervinės—Zemo greit palengvina skausmus nuo sušvelnina iritaciją nuo Eczemos, spuogų ir panašių odos nesveikumų. Per 25 metus Zemo vartojamas ir giriamas milijonų kaipo švarus ir saugus vaistas prašalinimui odos iritacijų. Užgirtas Good Housekeeping Bureau. No. 4874. 35c, 60c, ir $1. Visi vaistininkai užlaiko.
zemo
FOR SKIN IRRITATIONS

PETER PEN

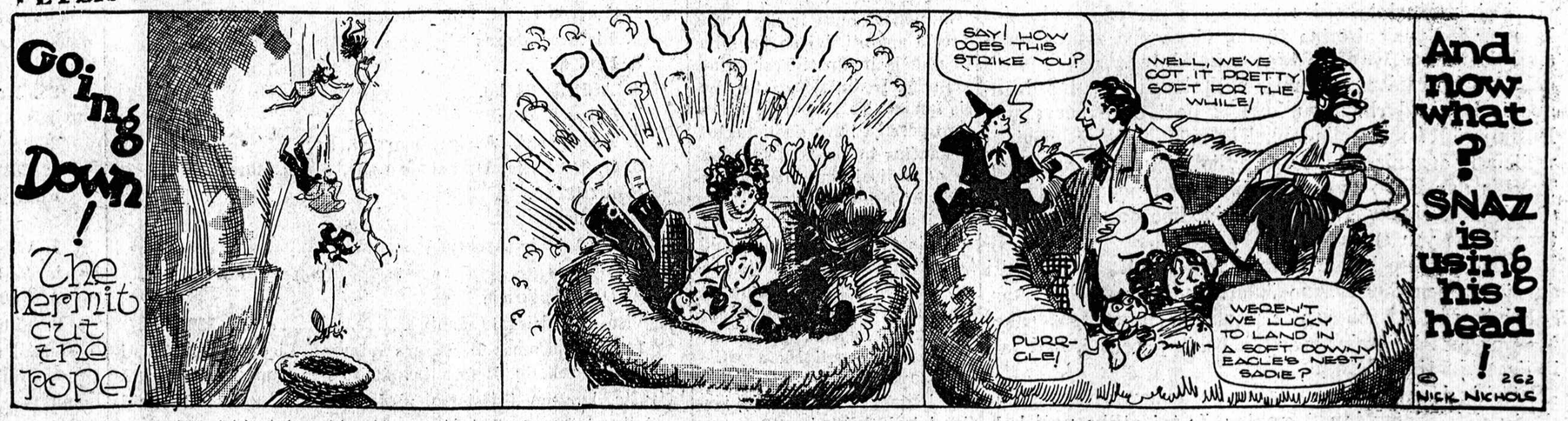

NAUJIENOS

The Lithuanian Daily News
Published Daily Except Sunday by
The Lithuanian News Pub. Co., Inc
1739 South Halsted Street
Telephone CANal 8500

Subscription Rates:
$6.00 per year in Canada
$5.00 per year outside of Chicago
$6.00 per year in Chicago
3c per copy.

Entered as Second Class Matter March 7th 1914 at the Post Office of Chicago, Ill. under the act of March 3rd 1879.

Naujienos eina kasdien, išskiriant sekmadienius. Leidžia Naujienų Bendrovė, 1739 S. Halsted St., Chicago, Ill. Telefonas CANal 8500.

Užsakymo kainos:
Chicagoje — paštu:
Metams $8.00
Pusei metų 4.00
Trims mėnesiams 2.00
Dviem mėnesiams 1.50
Vienam mėnesiui ..... .75
Chicagoj per išnešiotojus:
Viena kopija 3c
Savaitei 18c
Mėnesiui 75c
Suvienytose Valstijose, ne Chicagoj, paštu:
Metams $5.00
Pusei metų 2.75
Trims mėnesiams 1.50
Dviem mėnesiams 1.00
Vienam mėnesiui ..... .75
Lietuvon ir kitur užsieniuose (Atpiginta)
Metams $3.00
Pusei metų 1.00
Trims mėnesiams 2.50
Pinigus reikia siųsti paštu Money Orderiu kartu su užsakymu.

Mirė gubernatorius Floyd B. Olson

Šeštadienį mirė, sulaukęs vos 44 metų amžiaus, Minnesotos gubernatorius Floyd Bjornstjerne Olson. Jisai buvo bene įtakingiausias Amerikoje radikalas, kuris ne tik mokėjo, bet ir turėjo drąsos atvirai reikšti savo pažvalgas, nepaisydamas ar jos buvo populiariškos, ar ne. Į gubernatorius jisai buvo išrinktas trečiam terminui ir per paskutinius rinkimus jisai skelbė savo radikališką nusistatymą griežčiau, negu kada nors.

Floyd B. Olson buvo norvegų kilmės. Daugiausia jo dėka Minnesotoje įsikurė galingą Farmer-Labor partija, kuri šiemet pradėjo kampaniją, kad panašios farmerių ir darbininkų partijos steigtųsi ir kitose valstijose, taip kad už dvejeto metų jos galėtų susijungti į didelę viso krašto darbo žmonių partiją, o kitais prezidento rinkimais išstatytų ir savo kandidatą į aukščiausiąją valdišką vietą.

Šio rudens rinkimams Farmer-Labor partija dar nebutų galėjusi susiorganizuoti visoje šalyje. Todėl velionis prieš savo mirtį išleido atsišaukimą į savo šalininkus, ragindamas juos balsuoti už prezidentą Roosevelta. Bet jeigu Olson butų gyvenęs iki 1940 m., tai jisai tikrai butų buvęs kandidatas į prezidentus. Olsonui mirus, farmerių-darbininkų partijos organizavimo pasisekimas bus žymiai sutrukdytas.

Kito tokio stipraus asmens, turinčio platų patyrimą politikoje, Amerikos darbininkų judėjimas neturi. Tačiau judėjimas, kurio priešakyje Olson stovėjo, nesustos. Amerikos darbo žmonės jau baigia išgyventi tą iliuziją, kad jiems gerovę galį suteikti "geri draugai" kapitalistiškose partijose. Jie jau nori turėti nepriklausomą nuo kapitalistų organizaciją. Gubernatorius Floyd B. Olson įrodė, kad tai galima pasiekti Minnesotoje. Jo pavyzdžių padrąsinti, Amerikos darbininkai ir farmeriai netdlimoje ateityje stos į nepriklausomos politikos kelią ir visame krašte.

Originalis bolševizmas sunaikintas

Šešiolika komunistų sąmokslininkų, kuriuos Maskvos teismas pasmerkė mirčiai, jau yra sušaudyti. Pats Rusijos komunistų partijos centro vykdomasis komitetas tatai paskelbė, pranešdamas visuomenei, kad Zinovjevo, Kamenevo ir k. susimylėjimo prašymai buvo atmesti.

Nuo pasmerkimo iki sušaudymo praėjo mažiau kaip 24 valandos, nors pradžioje buvo sakyta, kad nuteistieji galėsią gyventi dar tris dienas. Kodėl Stalinas pasiskubino juos taip greitai nugalabinti, yra paslaptis, kurios niekas nežino kaip išaiškinti.

Nesuprantama taip pat, kodėl sovietų diktatorius iš viso nutarė tuos garsius bolševikų veikėjus išnaikinti. Juk ir kalėjime jie butų buvę jam nepavojingi. Čia turėjo buti arba didelė sovietų diktatoriaus baimė — arba jo liguistas kerštingumas. Istorija žino ne vieną tokį pavyzdį, kur teroristinė diktatura buvo pasidariusi slaptosios policijos belaisvė.

Gal but, ir Staliną jo žvalgyba GPU taip įgąsdino, kad jisai jau nebegali jos kontroliuoti, bet duoda jai valią daryti ką ji nori.

Bet, nežiurint kokios priežastys privedė prie šios bylos ir jos pasibaisėtino finalo, viena yra aišku: **senasis bolševizmas Rusijoje tapo sunaikintas.**

Budėlio ranka nugalabijo artimiausius Lenino draugus ir bendradarbius, su kuriais jisai darė perversmą Rusijoje 1917 m. spalio-lapkričio mėn., steigė sovietų valdžią ir organizavo viso pasaulio komunistų judėjimą. Trockis dar išliko gyvas, nes žvalgyba negalėjo jo pasiekti; bet Maskvos byla jį apjuodino daugiau, negu tuos, kurie yra sušaudyti.

Toje pačioje byloje buvo diskredituoti ir keli kiti dar išlikę seni bolševizmo šulai: Bucharinas, Radekas, Sokolnikovas, Piatakovas ir Tomskis (pastarasis, sako, jau nusižudęs). Prokuroras Višinskis pareiškė, kad jau ir jie atiduoti tardytojui.

Tokiu budu senasis Rusijos bolševizmas tapo galutinai sutriuškintas ir sutremptas. Ir tai atliko pati bolševikų valdžia. Jeigu Rusijos valdžia butų patekusi į fašistų rankas, tai ir tame atsitikime rusų komunistų vadai nebutų sulaukę žiauresnio galo.

Ar tai yra revoliucija? Ne, tai greičiau kontr-revoliucija vykinama revoliucijos įpėdinių rankomis.

Kokį rekordą dabar paliks šita byla istorijai? Nugi tokį, kad žymiausieji bolševikiško komunizmo vadai pasirodė esą niekšai, kurie turėjo but išnaikinti, kaip pagedę šunes!

Tai tokius bendradarbius buvo pasirinkęs Leninas. O Stalinas, kuris jo testamentą vykina, ar yra geresnis? Jo karjera dar nepasibaigė.

Apžvalga

DAR VIENAS "PRISIKĖLIMAS"

Šiomis dienomis Ispanijos maištininkai buvo paskelbę, kad darbininkų milicija, kuri gina respubliką nuo sukilusių generolų, sušaudžiusi įvairiose vietose penkis vyskupus. Tarp jų buvo minėtas ir Tarragonos arkivyskupas, kardinolas Vidal y Barraquer.

Bet užvakar Vatikane buvo pranešta, kad Tarragonos arkivyskupas gyvas. Sukilimo pradžioje jisai išdumęs į Italiją.

Kai pilietinis karas praeis, tai, tur but, atsiras labai daug gyvų, kuriuos Ispanijos fašistai buvo paskelbę "sušaudytais" arba "nukankintais".

NESĄMONĖ

"Laisvės" Laisvietis dėl Zinovjevo, Kamenevo ir k. bylos rašo:

"Bet menševikų 'Naujienos' vistiek gina tuos išgamas, garbina Trockį, o šmeižia sovietų vyriausybę. Jos nepaduoda net mažiausio faktėlio, kuris bent abejotinai rodytų, buk tie trockistai nekalti."

Bet tai juk gryniausia nesąmonė, nes "Naujienos" tų bolševikų "išgamų" negynė ir Trockio negarbino. Musų nuomonė apie Zinovjevą, Kamenevą ir kitus bolševikų šulus, kuriuos Stalino teismas pasmerkė sušaudyti, buvo ir yra labai prasta. O apie Trockį "Naujienos" yra ne kartą pasakiusios, kad jisai yra bloferis, melagis ir avantiuristas.

Tačiau klausimas eina apie tų žmonių bylą. Net ir pikčiausią kriminalistą teisiant, reikia laikytis tam tikrų civilizuotame pasaulyje pripažintų teismo procedūros taisyklių, sakysime: turi buti ne tik kaltintojas (prokuroras), bet ir gynėjas; kaltinimai turi but paremti ne tik teisiamųjų kvotimais, bet ir pašalinias liudininkais ir materialiais faktų įrodymais, ir tt.

O Maskvos byloje viskas buvo paremta tiktai teisiamųjų "prisipažinimais", kuriuose teisiamieji dažnai save ir savo draugus kaltindavo labiau, negu prokuroras. Tai yra inkvizicijos teismo procedura.

Laisvietis sako, kad "Naujienos" nepadavusios nė mažiausio faktėlio, kuris butų įrodęs Trockio nekaltumą. Bet tai juk ne "Naujienų" dalykas. Jeigu "Naujienos" butų ir norėjusios Trockį apginti, tai ne joms butų reikėję įrodinėti Trockio nekaltumą. Įrodinėti turi tas, kuris kaltina. Taigi sovietų prokuroro pareiga buvo duoti faktus, įrodančius to eks-komisaro kaltę. O ar jisai nors vieną faktėlį davė? Ne. Buvo pasitenkinta tiktai tuo, ką papasakojo įvairus teisiamieji apie Trockį, kuomet pastarasis neturėjo progos net tas pasakas teisme užginčyti arba pasakotojus išeksaminuoti. Reiškia, jo kaltinimai buvo paremti tik nepatikrintais paskalais.

Tai šitaip ta byla atrodo, žiurint į ją bešališkai.

PENNSYLVANIJOS SOCIALISTŲ KONVENCIJA

Jau buvo šioje vietoje trumpai minėta, kad Pennsylvanijos socialistų konvencija Harrisburge nutarė didele dauguma balsų atsimesti nuo oficialės socialistų partijos centro. "The New Leader" įdėjo smulkų to suvažiavimo aprašymą.

Už atsimetimą nuo partijos griežčiausiai stojo Readingo socialistas meras, Henry J. Stump. Jisai buvo konvencijos pirmininkas ir pasakė ilgą kalbą, aštriai kritikuodamas nacionalio eksekutyvio komiteto daugumos politiką — patalkavimą bolševikiškiems elementams, rėmimą nedemokratinių idėjų, suspendavimą New Yorko socialistų organizacijos ir tt.

Thomaso frakcijai konvencijoje vadovavo Readingo organizatorius Bigony. Jisai bandė neleisti į konvenciją daugelį delegatų, pritariančių "senajai gvardijai", pakeisdamas tuos delegatus neteisėtai išrinktais "kairiaspamiais". Bet šis pasikėsinimas "pripakuoti" konvenciją Thomaso šalininkais jam nepavyko, nes valstijos vykdomasis komitetas peržiurėjo mandatus ir Bigony'o klasta buvo iškelta aikštėn. Pralaimėję šitame punkte, "kairiasparniai" negalėjo kontroliuoti konvencijos.

Nacionalis komitetas buvo atsiuntęs M. Krueger'į iš Chicagos padėti "kairiamjam sparnui" konvencijoje. Tačiau konvencija atsisakė jam duoti balsą.

Už atsimetimą nuo Thomaso partijos balsavo 55 delegatai, o prieš — 31.

Konvencija pasiuntė sveikinimo telegramą senam socialistų veteranui J. H. Maurer'ui, kuris atsakė ilgu pareiškimu, išreikšdamas savo didelį pasitenkinimą daugumos delegatų nutarimu.

Mažuma atliekė savo atskirą posėdį ir nutarė laikytis su partijos centru. Jos vadu yra paskirtas vienas Jesse Holmes, buvęs kunigas.

PROTOKOLAS

Amerikos Lietuvių Kongreso Demokratinei Tvarkai Atsteigti Lietuvoj, įvykusio birželio 20 ir 21 d. d., 1936 m., Hotel Carter, Cleveland, Ohio.

(Tęsinys)

WASHINGTON

M. Yanavičienė
SLA 258 kp. $1.00
J. T. Visockis
ALDLD 12-tas Apskritys

WILKES BARRE

Ona Mazlaveckienė, Vincas Glaubičius, Rhoda Godaitienė
Wilkes Barre ir Apielinkės Liet. Organizacijų Konferencija
1. Liet. Laisvų Kapinių Bendrovė
2. LDS 96 kp.
3. ALDLD 43 kp.
4. APLA 51 kp.
5. L. D. D. 15 kp.
6. LDS 7 kp.

WILMERDING

A. Svežauskas
1. LDS 37 kp.
2. ALDLD 180 kp.
3. Liet. Sunų Dr-ja $1.00
S. Ivanauskas
APLA 17 kp. $1.00
M. ProšKevičienė
Bendro Fronto Komitetas $1.00
K. Levine
ALDLD 180 ..... $1.00

RHODE ISLAND

WATERLOO — Konstantas Lapinskas
ALDLD 190 kp. $1.00

WISCONSIN

KENOSHA — A. Bubelis
ALDLD 8-tas Apskritys — 5 kuopos
1. Milwaukee — 56 kp.
2. Sheboygan — 167 kp.
3. Racine — 65 kp.
4. Kenosha — 94 kp.
5. Waukegan — 140 kp. $1.00
R. Jeseliunienė ir D. Jurgaitis
Kenoshos Bendro Fronto Draugijų
1. Amerikos Liet. Pol. Klilubas
2. Lietuvos Balsas
3. LDS 65 kp.
4. ALDLD 94 kp.
5. Lyros Choras
6. Tarpt. Darb. Apsigynimo Liet. Kp.
S. B. Bacevičia, H. Labanauskas, Jonas Marcinkevičius
SLA 212 kp.
N. Rudienė
ALDLD 15-to Apskričio $1.00
M. Dobinis
ALDLD Apskričio.
Viso nuo delegatų gauta $291.00

19. Pakviečiamas R. Mizara referuoti Lietuvos Antifašistinių Kalinių reikalu. Referantas skaito ilgą, rupestingai paruoštą raštą, kuriame išdėstoma, už ką yra areštuojami ir kalėjime laikomi žmonės, kaip jie yra kankinami ir kiek nežmoniš-

kas yra Lietuvos politinių kalinių gyvenimas. Referatas kupinas faktų ir citatų iš laikraščių ir teismų nuosprendžių. Referatą papildo delegatai, kurie turi autentiškų žinių apie Lietuvos kalinius.

20. Siuloma ir dauguma balsų užgiriama, kad jei Amerikos lietuvių organizacijos pritars, siųsti delegaciją į Lietuvą politinių kalinių padėties ištirimui, kviečiant į tokią komisiją ir atstovą nuo Francijos socialistų partijos arba Anglijos Darbo Partijos.

21. Rezoliucijų komisija pasiulo ir vienbalsiai tampa priimta sekama rezoliucija:

"Lietuvoje pilni kalėjimai politinių anti-fašistinių kalinių. Tarp jų yra daugelis vien tik įtarti esant fašistinės valdžios priešais. Jų materialė ir dvasinė padėtis labai sunki.

1934 m. buvo virš 500 tokių kalinių. Tais metais areštuota dar 342 ir daug jų nuteisti. Anti-fašistinių politinių kalinių skaičius padaugėjo ypač prasidėjus ukininkų kovoms prieš valdžią.

Dabar jau yra arti 1,000 tokių politinių kalinių.

Amerikos Lietuvių Kongresas, birželio 20 ir 21 dd., 1936 m., Cleveland, Ohio, susidedantis iš 364 delegatų, nuo 412 draugijų, su 80,326 narių, griežtai protestuoja prieš Lietuvos fašistinės valdžios žiaurų persekiojimą Lietuvos darbininkų ir valstiečių ir reikalauja paliuosuoti poiltinius anti-fašistinius kalinius.

Kongresas taip pat ragina busimą savo Nacionalį Komitetą surasti praktiškus budus remti Lietuvos kovojančius darbininkus patekusius fašistų valdžios nelaisvėn.

Kongresas ragina savo Nacionalį Komitetą:

1) Sukurti fondą materialiam rėmimui Lietuvos politinių anti-fašistinių kalinių.

2) Pasiųsti, jei bus galima, bent du atstovu patirti Lietuvos politinių kalinių padėtį ir surasti juo geriausius budus jų ir jųjų šeimynų šelpimui.

Bet pirm vykdant tą tarimą, leisti kolonijų draugijų komitetams ir konferencijoms pasisakyti savo norus tuo klausimu."

22. Rezoliucijų komisija siulo ir vienbalsiai tampa priimta Vilniaus lietuvių klausimu sekama rezoliucija:

"Kadangi Lenkijos imperialistinė valdžia žiauriai persekioja pavergtus Vilniaus krašto lietuvius, uždarinėja jų mokyklas, varžo organizacijas ir spaudą, areštuoja ir ištremia tuos, kurie pasirodo neištikimi pavergėjams, ir

Kadangi šitas teroras ypatingai skaudžiai paliečia Vilniaus krašto lietuvius valstiečius ir darbininkus, kurie, apart rupinimosi lietuvių kulturos reikalais, dar organizuojasi ir kovoja už savo ekonominės buklės pagerinimą, todėl

Lai buna nutarta, kad šis Amerikos Lietuvių Kongresas Lietuvoje Demokratinei Tvarkai Atsteigti, atstovaudamas 80,326 jungtinių Valstijų organizuotų lietuvių, griežčiausiai protestuoja prieš šitą Lenkijos imperialistinės valdžios teroriazavimą Vilniaus krašto lietuvių, ir toliau

Lai buna nutarta, kad šis kongresas siunčia Vilniaus krašto lietuviams giliausią užuojautą ir pasižada morališkai remti jų kovas už laisvę ir buklės pagerinimą."

23. Dėl tęsimo kongreso veiklos pasiulyta ir vienbalsiai priimta sekama rezoliucija:

"Lai buna nutarta:

1. Kad Amerikos Lietuvių Kongresas Lietuvoje Demokratinei Tvarkai Atsteigti pasilieka kaip pastovi organizacija.

2. Kad šio pastovaus Kongreso tikslas bus:

a) Teikti Lietuvos žmonėms medžiaginę ir moraliską pagelbą jų kovoje už prašalinimą tautininkų diktaturos ir atsteigimą demokratinės tvarkos bei pagerinimą savo buklės.

b) Rupintis bendrais Amerikos lietuvių kulturiniais reikalais.

3. Kad prie šio kongreso gali prisidėti visos organizacijos bei draugijos ar kuopos, kurios pritaria virš nurodytiems tikslams ir užsimoka nuo vieno dolerio iki penkių dolerių metams kongreso darbams finansuoti.

4. Kad šis kongresas išrenka Vykdomąjį Komitetą iš 7 narių iš vienos apielinkės arba kolonijos. Šis komitetas:

a) Rupinsis Kongreso tarimų pravedimu gyveniman.

b) Suras praktiškus budus teikimui Lietuvos žmonėms pagelbos.

c) Suras budus įtraukti į darbą kolonijų ir nacionalines organizacijas.

5. Kad Amerikos Lietuvių Kongresas Lietuvoje Demokratinei Tvarkai Atsteigimo buveinė bus Chicagoje ir kad iš Chicagos apielinkės turi buti rinktas Vykdomasis Komitetas."

24. Į Vykdomąjį komitetą nominuojama ir vienbalsiai išrenkama sekami asmenys: J. Mickevičius, E. Mikužiutė, R. Šniukas, Dr. A. Montvidas, F. Abekas, L. Jonikas ir J. Sarkiunas.

25. Nutarta vienbalsiai palikti teisę komitetui pasidalinti pareigas.

26. Sekretorius E. Mikužiutė skaito sveikinimus Kongresui ir skelbia prisiųstas aukas.

Kongresą sveikina:

TELEGRAMOMIS

1. Waukegan, Ill. Vaistininkai — F. Šeštokas, J. Kazlauskas ir W. Petrauskas.

2. Boston, Mass. E. Ulčinskaitė ir M. Michelsonienė

3. Lithuanian National Demokratic Club, Chicago, Ill. — S. Galžin, pirm. ir Anna Redžius, sekr.

4. Montreal, Quebec — Kanados Liet. Kongreso Šaukimo Komitetas per K. Kilkevičių.

(Bus daugiau)

Lietuvos Naujienos

SENOVĖS KARČIAMOS LIETUVOJ

Linksmi ir graudus nusidavimai apie girtavimus.

Patekus į vieną kitą Lietuvos vietą, pravažiuojant vieškeliais, plentais, prie šonų kaimų, dvarų, miestelių užtinkame baigiančių griuti pastatų. Retas kas galvoja apie tų pastatų atsiradimą, bei jų liudną galą. Vietos žmonės tokius stovinčius, apleistus namus vadina karčiamomis. Apie jas turi ir pasakų sukurę. Pasakoja, kad ir dabar prie šonų karčiamų velniai naktimis kadrilius šoką, panaites vadžioja, viens kitu jodinėja, ir sutikę vėlai grįžtant pakeleivį kviečią į karčiamą išgerti. O kada toks užeinąs į karčiamą — išeinąs labai girtas ir grįžęs į namus, kišenes randąs pridėtas arklio mėšlo, ragų, jaučių uodegų ir kitokių biaurybių.

Senovės karčiamos yra liudnos atminties paminklas. Lietuvis, vilkdamas sunkią baudžiavą, karčiamose skandino sielvartą ir naikino turimą turtą.

Įdomu, kaip atrodė senovės karčiamos? Jos buvo statomos murinės ir didelės. Turėjo didelius užvažiuojamuosius kiemus. Visas gyvenimas maišėsi viename arba dviejuose kambariuose. Karčiamų atidarymo ir uždarymo laikas nebuvo nustatytas. Čia dieną naktį virė gyvas gyvenimas, maišėsi žmonės, šinkorius mikliai pardavinėjo degtinę. Degtinę pardavinėdavo kvortomis, puskvortėmis ir gorčiais.

Karčiamos visada budavo pilnos žmonių. Į jas užsukdavo iš tolimų vietų svečiai; duodavo pailsėti kelionėje išvargusiems arkliams ir patys sušildavo. Čia nuolat alkunėmis trynėsi dideli ponai, mužikai, bernai, vežikai, vengrų "daktarai", rusų žvalgyba ir kiti. Senovės karčiamos buvo lyg ir kokios pašto agenturos: čia žmonės iš atvažiavusiųjų išgirsdavo, kas dedasi kitur, kokios yra prekių kainos, pasidalindavo įpudžiais, pasišnekėdavo.

Karčiamų savininkai turėjo teisę, kas nepatinka karčiamon neįsileisti. Moterims buvo uždrausta į karčiamas vaikščioti. Pasigėrusio vyro, sunaus, turėjo laukti lauke, kada šinkorius išmesdavo už apykaklės. Vėliau, dvarininkai buvo davę parėdymą, kad girtų išmesti negalima ir šinkorius turėdavo duoti suolą nusigėrusiam išsimiegoti.

Kad karčiamose butų linksmą, šinkoriai pasikviesdavo štukorių. Meškininkai atvesdavo šokdinti meškas, stipresniems leisdavo su jomis eiti imtynių. Ir jei kuris nugalėdavo mešką, gaudavo puskvortę degtinės. Dažnai imtynės baigdavosi liudnai. Grįždavo žmonelai sulaužytais šonkauliais. Budavo karčiamose visokių karabelninkų su bezdžionėmis, papugomis ir kitais gyviais. Kada toki štukoriai aplankydavo, žmonės iš dvarų, kaimų bėgdavo lyg į atlaidus. Publika ir tarpusavyje lenktyniaudavo, kas daugiau ir greičiau išgers degtinės.

Turtingesnieji dvarininkai norėdami pasijuokti iš baudžiauninkų prasimanydavo špošų. Pasakoja, kad vienas dvarininkas, rodos, nuo Eržvilko, mėgdavęs nuo ryto ligi vakaro sėdėti karčiamoje. Atsinešęs daug pinigų siulydavo: kas pabučiuos į kojų pirštus, gaus tiek ir tiek pinigų. Vargšai baudžiauninkai bučiuodavo. Sako, kad kartą dvarininkas pinigų pagundon įtraukęs net patį žandarų viršininką. Šis išbučiavęs kojų pirštus, ir iš čiabato išgėręs puskvortę degtinės.

Yra įdomu žinoti, kas tas senovės karčiamas valdė? Istorija mini, kad jos daugiausia buvo dvarininkų žinioje. Jie, turėdami bravorus, statydavo namus ir samdydavo šinkorius. Iš pradžių niekas iš lietuvių nenorėjo valdyti karčiamų. Todėl budavo duodami apgarsinimai po kelis kartus, kad išnuomuojama karčiama. Vėliau atsirasdavo svetimšalių norinčių biznlavoti. Bet greitai bankrutuodavo ir, neužmokėjęs rusų valdžiai mokesčių, išbėgdavo. Nuo tų laikų šinkoriais tapo žydai. Jie dvarininkams ir valdžiai sumokėdavo pasakiškus pinigus ir patys puikiai uždirbdavo. Žydai, pažindami vietos žmones, puikiai juos mokėjo įtraukti į karčiamas ir įpratinti gerti degtinę. Jie net degtinę pristatinėdavę į namus ir duodavo į kreditą. Užtat, vos sulaukę javų kulimo meto, jie važiuodavo pas ukininkus atsiimti užmokestį rugiais. Už kreditavimą degtinę, žydai ukininkus gana skaudžiai nupešdavo. Jie neaplenkdavo net bernų sandėlių. Šitie vogdavo iš gaspadorių viską ir nešdavo šinkoriui, kad tik galėtų gauti degtinės.

Buvo karčiamų, kurios stovėjo parubežiuose. Jos taip pat buvo žydų rankose ir skaitėsi pelningesnės. Į jas vaikščiodavo kontrabanininkai rusų sargybos, arkliavagiai kriminalistai, čigonai. Papirkinėdavo sargybas ir čia pat išgerdavo magaryčias. Šinkoriai kai kada buvo dideli tarpininkai, bet kartu puikiai ėjo ir žvalgybininkų pareigas. Jau nuo seniai buvo garsios Žagarės, Joniškio, Viekšnių ir Skuo to karčiamos.

Tik vyskupas Motiejus Valančius, matydamas, kad lietuviai tiesiog ėmė masiniai gerti degtinę, buvo paskelbęs karčiamoms griežtą kovą. Imdavo iš žmonių bažnyčiose priesaiką, girtuokliams skirdavo bausmes, rašė knygas ir platino blaivybę. Dvarininkai ir šinkoriai, matydami, kad iš jų rankų gali išslysti biznis irgi kovojo su vyskupu Valančium. Ta kova buvo didelė ir smarki. — Tsb.

Atrasta saulės mušio vieta?

Ji esanti netoli Šiaulių.

Prieš 700 metų, kada Lietuvą valdė karalius Mindaugis, tarp sujungtos lietuvių-latvių kariuomenės iš vienos pusės ir kalavijuočių ordino iš kitos pusės, įvyko labai smarkus mušis, po kurio buvo sulaikytas kryžiuočių ir kalavijuočių ordinų slinkimas į Lietuvą. Šis mušis yra labai plačiai aprašytas senovės raštuose, tik juose aiškiai nenurodyta, kurioje vietoje jis buvo Jis paprastai yra žinomas Saulės mušio vardu.

Dabar, artinantis Saulės mušio 700 metų sukaktuvėms, Lietuvos archeologai ir istorikai suka galvas, ieškodami tos vietos, kurioje šis garsusis mušis galėjo įvykti. Spėjama, kad jis galėjo buti kur nors arti dabartinio Šiaulių miesto. Rugpiučio mėn. pirmomis dienomis toks spėliojimas kaip ir pasitvirtino. Mat, apie 7 kilometrus nuo Šiaulių miesto, Degimų durpyno, darbininkai kasdami durpes užtiko grindinį 26 metrų ilgio ir 4-6 mtr. pločio. Prie grindinio rasta daug gyvulių kaulų ir žmogaus ranka apdirbtų medinių daiktų. Be to, aplinkui yra keliolika ugniakurų. Šia vieta jau gyvai susidomėjo Lietuvos praeities tyrinėtojai ir artimiausiu laiku jie žada Degimų durpyne padaryti daugiau mokslinių kasinėjimų. Tsb.

LIETUVOJE ATRASTI KELI SENI KAPINYNAI

Lietuvos praeičiai giliau tirti, yra sudaryta taip vadinama valstybinė archeologijos komisija. Joje dalyvauja žymiausi Lietuvos mokslininkai. Ši komisija nuolat daro kasinėjimus įvairiose Lietuvos istorinėse vietose. Neseniai ji padarė didesnius kasinėjimus Kelmėje, Pumpėnuose ir Vabalninke. Kelmėje buvo atrastas labai senas kapinynas. Jame žmonės buvo laidojami jau XII šimtmetyje. Tame kapinynė paskutinės laidotuvės buvo XVII šimtmetyje. Pumpėnų kapinynas yra iš XVI amžiaus, o Vabalninko kapinynas siekia XVII amžių. Kapuose rasta daug žmonių griaučių, įvairių žalvarinių žiedų ir kitų daiktų, iš kurių matyti, tų laikų Lietuvos kultura ir laidojimo papročiai. Naujai atrastus kapinynus dabar dar giliau tyrinėja Lietuvos mokslininkai.

Tsb.

NEMUNO KRANTE RADO 10,000 METŲ SUAKMENĖJUSĮ JURŲ GYVĮ

Rugpiučio pradžioje Lietuvoje buvo rastas tikrai retas radinys. Dešiniajame Nemuno krante buvo rastas didelis gabalas titnago, kuriame yra suakmenėjęs juros gyvis. Spėjama, kad atrastasis titnagas yra nemažiau, kaip 10,000 metų senumo. Tokių radinių Lietuvoje beveik nepasitaikydavo. Šiuo gyviu labai susidomėjo Lietuvos mokslininkai ir jau pradėjo rastąjį titnagą ir jame įstrigusį jurų gyvį tinkamai tyrinėti.

Tsb.

LIETUVA TURI 60 MILIJONŲ TONŲ DURPIŲ

Lietuvos žemės turtams tirti komitetas neseniai, be kitų darbų, pradėjo tyrinėti ir Lietuvoje esamus durpynus. Tad yra labai plati darbo dirva. Juk durpės tuo tarpu yra vienintėlis kasamas kuras, randamas Lietuvoje. Nors durpių reikšmė bendrame Lietuvos ukyje dabar yra nedidelė, tačiau neabejojama, kad ji nuolatos augs. Lietuvoje durpių tinkamų pramonei ir kurui yra apie 60 milijonų tonų. Prie dabartinės durpių gamybos jų gali užtekti labai ilgam laikui.

Durpių tyrimo darbas yra gana didelis ir jis užtruks apie 10 metų. Jį dirbant Lietuvos inžinieriai turės naudotis kitų kraštų patyrimu, nes savarankiški tyrimai yra per brangus ir dažnai net visai neįmanomi. Artimiausiu laiku Lietuvos žemės turtams tirti komitetas numato svarstyti kelis svarbesnius durpių suvartojimo ir durpynų klausimus. Iš jų paminėtini: dabartinės durpių pramonės Lietuvoje tyrimas, durpių kainų sumažinimo klausimas, ukininkų durpininkystės plėtimo tyrimas ir kit. Šiemet pradėti durpių tyrimo darbai kitais metais bus dar daugiau praplėsti ir plačiau vedami.

Tsb.

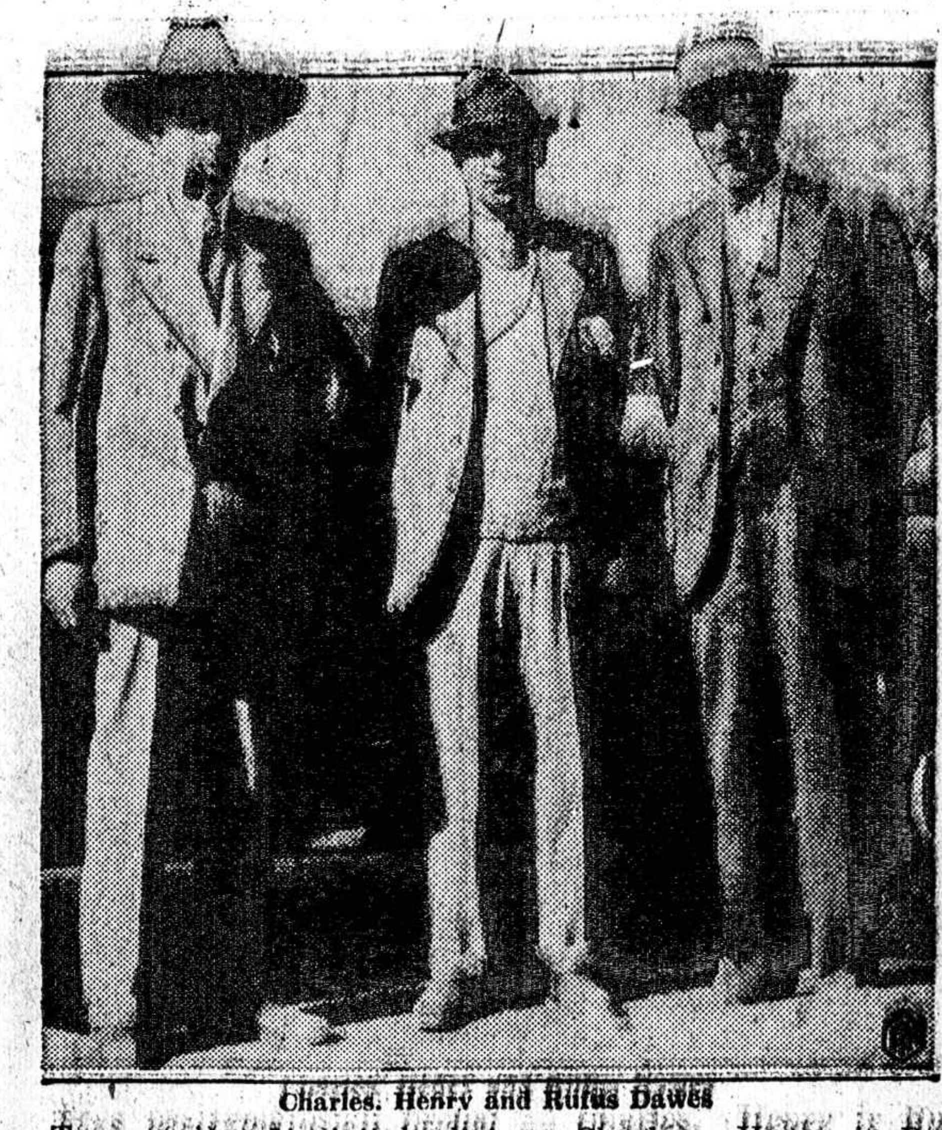

Charles, Henry and Rufus Dawes

Trys pasižymėjusieji broliai — Charles, Henry ir Rufus Dawes. Pirmasis, kaip žinia, buvo Jungtinių Valstijų vice-prezidentas, o Rufus Chicagos pasaulio parodos prezidentas. Henry, jauniausias iš trijų, yra federalės valdžios traukiamas atsakomybėn dėl manipuliavimo gazolino kainų.

SENIAUSIAI LIETUVOS PARAPIJAI 550 METŲ

Lietuvoje bažnytinės parapijos, žinoma, daug didesnės, negu kad dabar yra, buvo pradėtos steigti pirmaisiais metais po krikščionybės įvedimo. Tai buvo 1396 metais. Iš pradžių buvo įsteigtos tik 7 parapijos. Pirmoji parapija, kaip spėjama, buvo įsteigta Ukmergėje. Tais pačiais metais Sv. Petro ir Povilo garbei buvo statoma katalikų bažnyčia. Taigi, šiemet nuo Ukmergės parapijos įsteigimo sueina 550 metų. Pirmosios Ukmergės bažnyčios fundatoriais buvo Jogaila su Jadvyga. Įsisteigusiai parapijai Jogaila tuomet iš jam Ukmergės mieste priklausančios žemės padovanojo 60 hektarų. Jogaila bažnyčią ir parapiją laikė savo ypatingoje globoje ir ją dažnai aplankydavo. Per eilę metų pirmoji bažnyčia buvo gaisro sunaikinta. Dabartinė Ukmergės bažnyčia jau yra ketvirtoji iš eilės nuo parapijos įsisteigimo. Bažnyčios šventoriuje dar yra labai sena ir dėmesį kreipianti varpinė. *Tsb.*

IŠ VISO PASAULIO

Matyt, kad čia nepaprastas policistas

WASHINGTON, D. C., rugp 23 — Iš vieno mažo miestelio kalėjimo pabėgo piktadaris. Policijos viršininkas, spėdamas kur kalinys nudumė, pasiuntė penkias fotografijas kito miesto policijos viršininkui, prašydamas pabėgėlį suimti. Paveikslai vaizdavo kalinį įvairiose pozose.

Netrukus pirmasis viršininkas gavo telegramą nuo antrojo. Sako: "Penkis pabėgėlius jau suareštavo. Už kelių valandų turėsiu ir šeštą".

2,000 negrų "nukeliavo į dangų"

KINGSTON, N. Y., rugp. 23 — 2,000 juodveidžių čia susirinko keliauti "į dangų". Su savo "dievu" "Tėvu" Major J. Devine jie keliauja į 500 akrų ukį Ulsterio apskrityje, kur "dievas" Devine turi įrengęs savo pasekėjams "žemišką dangų".

Devine yra New Yorko distrikto, Harlem juodveidžių tikybinės sektos vadas.

HELSINGFORS, Suomija rugp. 23 — Keturi žmonės žuvo, kai anglų keleivinis laivas "Atlantis", paskandino mažą suomių laivą, susidūręs su juo uoste.

Automobiliai užmušė 10 žmonių

CHICAGO. — Šį savaitgalį automobiliai Chicagoj ir apielinkėj užmušė dešimtį žmonių

STURGIS, Mich., rugp. 23—11 metų Mildred Saddison pabėgo iš namų. Po keturių dienų ją atrado apsigyvenusią šuns budoje. Ji aiškino nemėgstanti namų ruošos darbo.

Republikonų agitacijai ir karvės naudingos

ARCADIA, Mo., rugp. 23 — Norėdami įtikinti žmones, kad Roosevelto administracija švaisto pinigus visokiems nereikalingiems ir kvailiems tikslams, republikonai štai ką sugalvojo.

WPA bedarbiai išliejo kelią šiame mažame miestelyje. Republikonų pasamdyti fotografai atsivarė bandą karvių ant to kelio ir ėmė traukti paveikslus. Pamatę kas dedasi, gyventojai fotografus išvijo.

Jie norėjo parodyti pasauliui, kad Rooseveltas lieja cementinius kelius — karvėms.

BELGIJOJ AREŠTAVO PABĖGUSĮ FRANCIJOS BANKIERIŲ

BRUSSELIS, rugp. 24 . — Policijo areštavo Francijos bankierių ir garsaus sukčiaus Staviskio bendradarbį Alexis Pelissier, kuris gyveno Schenbeek pasislėpęs po Durth pavarde. Jis kaltinamas už daugelį suktybių Staviskio aferoj ir pabėgo 1935 m. iš Paryžiaus teismo.

YOUNGSTOWN, O., rugp. 23 — Reikalaudami 64 centų į valandą algos ir 42 valandų darbo savaitės, streiką paskelbė vietos trokų šoferiai.

SEYMOR, Wis., rugp. 20 — Du banditai apiplėšė vietos banką. Pasivogė $6,000.

PENSOCOLA, Fla., rugp. 24. — Federaliniai agentai iš oro, vandens ir sausumos padarė masinius puolimus ant munšaino gamintojų ir suėmė 70 munšaino gamyklų, 35 žmones ir kelias tukstantis galoinų munšaino.

MILWAUKEE, Wis., r. 24.— Vasarodamas Eagle River stalgiai pasimirė policijos viršininkas John G. Laubenheimer, 62 m. (Milwaukee policija nėra miesto, bet yra valstijos kontrolėje).

TOKIO, Japonija, rugp. 23— Formozos saloje įvyko smarkus žemės drebėjimas. Žmonių užmušta, bet buvo sugriauti keli namai.

C. E. WETHERALD

Chevrolet automobilių dirbtuvės vice prezidentas. Šiais metais ta bendrovė pabaigė budavoti dvyliktąjį milioną Chevrolet karų. Mr. Wetherald yra kartu ir tų karų gamybos prižiurėtoju. Jis veda visus bendrovės reikalus, kurios dirbtuvės yra išsimėčiusios dešimtyse miestų, įskaitant visą mechaniškąjį darbą ir susinešimą su visais tos bendrovės atstovais ar dyleriais.

WEEKS DENTAL OFFICE
VISUOMET ŽEMAS KAINAS
X-RAY
Val.: 8:30 iki 8:30 v. vak.
TEL. HARRISON 0751
326 S. STATE ST
Opposite Davis Store, 2d Floor

ŠIOS SAVAITĖS
Extra Bargenai
IŠPARDAVIMAS REFRIGERATORIŲ PO
$69.50
ROOSEVELT FURNITURE CO.
2310 West Roosevelt Road
Tel. Seeley 8760

MOTERYS...
Jau galite gauti naują, padidintą ir pagerintą
Valgių Gaminimo Knygą
Kaina su persiuntimu tiktai $1.10
NAUJIENOS
1739 S. Halsted St.
CHICAGO ILL.

PRIKLAUSOME PRIE HALSTED-35th BUSINESSMEN'S ASS'N.
TIKIETUS PINIGŲ VAKARUI
DUODAME DYKAI SU KIEKVIENU PIRKINIU.
BOSTON SHOE STORE
3435 SO. HALSTED STREET
PERSTATANT
NAUJUS RUDENS
STYLIUS
MOTERIMS VYRAMS IR VAIKAMS
Naujos Mados
Nauja Kuryba!!
MOTERYS!!! Jusų rudens bateliai jau čia!!
• NAUJOS SKUROS
• NAUJI KURPALIAI
• PATENTAI, SUEDES, GABARDEENS
• BALTI, GELTONI, ŽALI, MELYNI.

$2.98 IR VIRŠ.
• aukštos, • žemos ir • plokščios kulnikės • visos mieros ir plotis.
VYRŲ ir Jaunuolių Nauji Rudens Batai
Juodi, rudi, pilki taipgi Suedes, Moccasin styliai. Tvirtos skuros.

Visos mieros Specialiai įkainuota.
$2.98 ir aukšč.
RUDENS PANČIAKOS
Vėliausios spalvos. Madnos, šilko, šifano.
SPECIALIAI 59c
BATELIAI VAIKAMS
• POLL PARROTT IR STAR BRAND
Garantuotos tvirtos skuros.
DOVANOS DYKAI

BOSTON BATELIAI YRA GERESNI
BOSTON SHOE STORE
3435 So. Halsted St.

Žodis dėl Ežerų Karnivalo

CICERO. — Ežerų Karnivalas teko ir man atlankyti. Teko pamatyti ir lietuvišką flotą.

Nors buvo nesmagu ir vargu kolektuoti iš biznierių pinigus floto įrengimui, bet darbas tapo padarytas, ir tarpe didžiųjų firmų flotų žybėjo lietuviškas vardas taipgi. Dėlto darosi smagu ir jauti gavęs atlyginimą už trusą.

Ir tai buvo, galima sakyti tik kelių žmonių pastangos reprezentacijai visos tautos.

O vienok "patentuoti patriotai", Vanagas su "Draugu", nė žodeliu neprasitarė. Tik dar stebiuos, kodėl jie neišėjo prieš — juk tai buvo ne jų sumanymas.

Blogai, labai blogai, kai laikomasi šitokio nusistatymo: jeigu ne aš priešaky, tai suk devyni visą tautą ir jos garbę! Ar ilgai tas nusistatymas musų tarpe viešpataus?

— K. P. Deveikis.

K. P. Deveikis ir A. L. Matulis, aukų rinkėjai, visiems geriems biznieriams tariame ačiu už aukas.

— K. P. Deveikis.

Iš Cicero padangės

CICERO. — Vestuvių šiemet musų kolonijoj buvo. Jų dar bus. Štai kitą mėnesį Mariutė Anglickaitė ima sau už vyrą chicagietį Jos. Tritack.

P-nai Anglickai musų kolonijoj yra plačiai žinomi per eilę metų. Verčiasi bizniu ir turi namus adresu 1531 So. 48 court. Čia ir jaunieji apsigyvens.

J. Anglickas pristato į namus alų ir papsą ir šiaip patarnauja troku. Dabar jo pirma duktė rengiasi vestuvėms, tai tikimasi, kad vestuvės bus šaunios. Vestuvių puota įvyks Community Hall.

x x x

Ateinantį šeštadienį bus vestuvės p-lės Frances Štaskiutės su Albertu Laucinsku, chicagiečiu. Vestuvių puota įvyks Lietuvių Liuosybės svetainėje. Nužiurima, kad svečių dalyvaus daugybė iš visos apielinkės.

x x x

Na, o kas musų kolonijoj nežino Ben Diržiaus? Jis yra automobilių mekanikas. Kadaise skraidė ir aeroplanais, bet ištiko nelaimė, jis susižeidė. Tuomet tą profesiją metė, ir dabar jau keletą metų sekmingai veda biznį. Prie 52 avenue, tarpe 14 ir 13 gatvių, laiko gazolino stotį ir garažą.

Pabaigoj rugsėjo mėnesio p. Diržus veda sau už prietelką p-lę Sofiją Dovidauskaitę. P-lė Dovidauskaitė čia augusi ir mokslus išėjusi, turi atsakantį darbą.

Nėra abejonės, kad jie sukurs laimingą šeimyninį gyvenimą. Jų vestuvių puota bus nepaprastai iškilminga ir įvyks Community Hall.

Apie tas ir kitas vestuves, jei ką sužinosiu nauja, pranešiu per Naujienas.

— N. Rašėjas.

Mirė Viktorija Vaitekunas

MELROSE PARK. — Viktorija Vaitekunas gyveno adresu 811 North 20 avenue. Po sunkios operacijos Šv. Augustino ligoninėje staigiai mirė. Bus pašarvota namuose. Laidotuvės įvyks penktadienio rytmetį iš Mt. Carmel bažnyčios. Kunas bus palaidotas katalikiškose kapinėse. Velionė paliko vyrą Aleksandrą.

— A. J. Krušinis.

Truputis iš Sand Dunes padangės

Praeito sekmadienio rytą joniškiečiai Frank ir Stella Šalkauskai, ciceriečiai Dočkai, ju sunus Addys, p-lė Laucytė ir aš išvykome į Indiana valstijos smiltynų kalnus, kurie driekiasi ilga juosta prie Michigan ežero.

Dvi valandos smagaus važiavimo ir pasiekėme pp. Jarushų kurortą. Čia radome gražų burelį chicagiečių. Teko matyti pp. Kvedarus, Krasauskus Brighton parkiečius pp. Saldukus, žagarietę p-nią Paulauskienę, jos dukterį Frances su savo vyru ir daugelį kitų.

Tą dieną mieste budami žmonės dėl karšto oro prakaitą nuo veidų braukė, o mes jokių karščių nekentėme. Tačiau aštrus saulės spinduliai prie smilčių augštų kalnų visų kunus nudažė gražia spalva.

Ištrukus iš didmiesčio, praleisti dieną prie plačių vandenų ir matyti puikius gamtos vaizdus yra malonu ir naudinga. Manau, kad visi išvažiavę jautėsi patenkinti.

— Grynorius.

Michigan uogos skanios

Žagarietė Elzbieta Rudauskienė sako, kad jos vaisių farmoj, kuri randasi prie St. Joseph, yra dabar didelis darbimetis. Vynuogės, pyčės ir kitoki vaisiai jau yra įsirpę, bereikia tik raškyti ir vežti į Chicagą.

Ji su savo šeimyna nepajiegia uogas nuraškyti, kviečia ir draugus važiuoti padėti uogauti.

Sofija Ambrozaitė, Ona Užkuraitė, Frank Bulaw ir daugelis kitų buvo nuvykę į pp. Rudauskų ukį. Ir šių eilučių rašytojas aplaikė iš pp. Rudauskų didelį bušelį pyčių ir pintinę vynuogių.

— R. Š.

North Side

SLA. 226 kp. darbuotė

Ateinantį sekmadienį, rugpiučio 30 d., SLA. 226 kp. rengia draugišką išvažiavimą į Jefferson miškus. Tai bus Northsidiečių suvažiavimas. SLA. nariai ir jų pritarėjai kviečiami skaitlingai atsilankyti. Bus daug visokių linksmybių, o prie to dabar Jeffersonas daug gražiau atrodo, negu pora savaičių atgal.

Northsidiečiams žinotina

SLA. 226 kp. yra paėmusi savo parengimui Dania svetainę, 1651 N. Kedzie Ave., lapkričio 29 d. 1936 m. Taigi prašome kitas vietines organizacijas tą dieną nieko nerengti, kad nepakenktum vieni kitiems.

— A. V.

Imtinės tarp gazolino pardavėjų

Gasolino Retailers Club nariai pradėjo kova su tomis stotimis, kurios, ieškodamos kostumerių, pardavinėja gazoliną nupigintomis kainomis.

Kliubo vedėjai pareiškė, kad jie kovos su aštrios kompeticijos priemonėmis. Esą, nupigintos kainos negelbės nei vienam. Kad palaikyti biznį ir mokėti žmoniškas algas darbininkams, dyleriai patys turi turėti pelna, ir kainos tenka palaiyti tokios, kad duotų pelno. Kostumeriams gi patrauk ti reikia ieškoti kitokių priemonių, negu kainų skutimas iki kaulo.

S. S. McWilliams,
pirmutinis laimėtojas piniginės dovanos $50, kurią davė 35th Street Biznierių Asociacija pereito ketvirtadienio vakare, rugp. 20 d.

Roseland

Burys roselandiečių piknikavo Thorntono miškuose.

Pereitą sekmadienį įvyko roselandiečių šeimyniškas piknikas Thorntono miškuose. Be roselandiečių, piknike dalyvavo K. Baronų ir J. Grybų šeimynos. Jie yra buvę seniau roselandiečiai. Kazimieras Baronas, "Naujienų" redakcijos štabo narys, prieš dvidešimts metų buvo pirmutinis inteligentas musų "Rožių žemėj", kuris vadovavo visam progresyviškam veikimui. Todel ir musų metiniuose šeimyniškuose pinikuose, kurie surengiama draugiškai pabaliavoti, visada dalyvauja Baronų šeimyna ir K. Baronas pasako "spyčių" roselandiečiams.

Piknikas gerai pavyko. Oras buvo gražus. Nors iš ryto lietus grumojo roselandiečių piknikui, bet vėliau pasišalino nuo Thorntono miškų, palikdamas mus ramybėj. Piknike dalyvavo virš dešimties šeimynų, tai buvo malonu tokiame buryje praleisti keletas valandų.

Pradėjus temti buvo ženklas, kad jau turime skirstytis. P. Kučinskas, SLA. 63 kuopos pirmininkas, ir J. Pučkorius, SLA. 139 kuopos pirmininkas, pakvietė visus pikniko dalyvius ateinantį sekmadienį, rugp. 30 d., dalyvauti abiejų kuopų bendrame piknike, kuris įvyks Willow Springs, A. Raibužio farmoj.

Tai bus SLA. 63 ir 139 kuopų bendras parengimas paminėjimui SLA. Auksinio Jubiliejaus.

— Roselandietis.

Kaltinamas žmogaus užmušimu

Ray Jackson 26 metų, 11017 So. Whipple street, atiduotas grand džiurei. Koronerio džiurė rado jį kaltą antro laipsnio galvažudyste (manslaughter). Mat automobilis, kurį jis operavo, užmušė Edwardą Smith 30 metų, WPA sargą.

Kartu su Jacksonu, kaip bendras, yra kaltinamas lietuvis Charles Varkalis 24 metų, kurio automobilį Jackson operavo. Varkalis gyvena adresu 261 West 65 street.

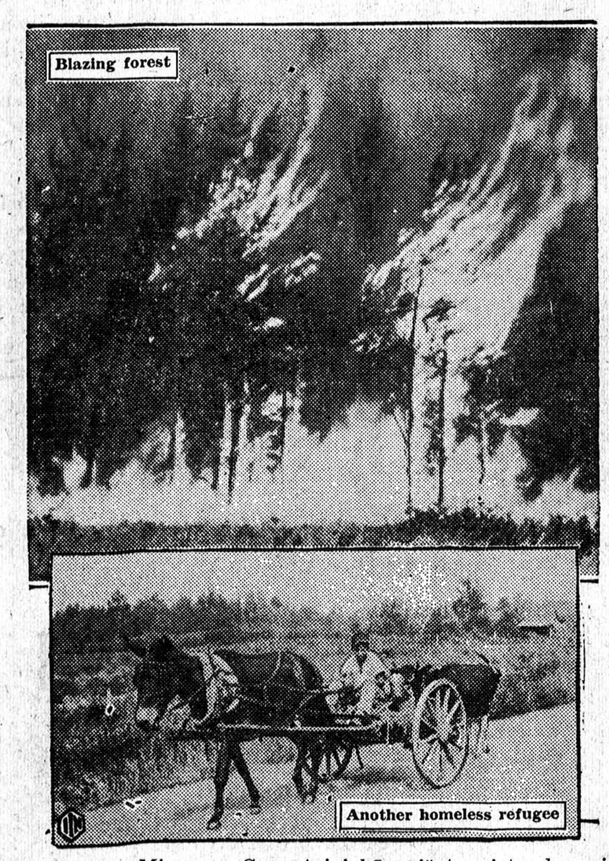

CLOVERTON, Minn. — Gyventojai bėga iš tų vietų, kur siaučia miškų gaisras

Uždaryti bankai ir resyveriai

Pusantro tukstančio uždarytų Cook kauntėj banku likvidavimas per pastaruosius kelė tą metų kaštavo jau $43,311,-142. Tuo gi tarpu tų bankų depozitoriams išmokėta per tą patį laikotarpį tik $35,876,585.

Kai kurių uždarytų bankų depozitoriai negavo nė tiek, kiek rodo ši bendra išmokėtų pinigų suma. Pavyzdžiui, ka. užsidarė West Englewood Trust and Savings Bank, tai jame depozitoriai laikė $4,237,-902. Iki šiol to banko depozitoriams neišmokėta nė centas, o advokatams jau išmokėta $103,517.33. Iš šio šimto tukstančių su viršum vien Normanui C. Berry išmokėta 37,204; balansas gi teko kitiems advokatams.

Padėka

Gerbiami Draugai, mes norime išreikšti savo nuoširdų ačiu už puikią iškilmę surengtą mums rugpiučio 16 d.

Iš tikrųjų buvo mums didelis nusistebėjimas, kuomet mus nuvežė ne į tą pikniką, kur buvome susitarę, bet netikėtai atsiradome pono Zeko rezidencijoj gražiame parke. Dar didesnis buvo nusistebėjimas, kuomet pamatėme tiek daug pažįstamų veidų ir kuomet musų draugai šaukė surprais, surprais! Vėliau paaiškėjo, kad tai surengta puota musų ženybinio gyvenimo sukaktuvėms paminėti.

Mes negalime surasti žodžių, kad galėtumėm tinkamai padėkavoti jums, Branguš Draugai, už surengimą tokios gražios puotos.

Ačiu už jusų draugiškumą, ačiu už gražias dovanas, kurias mums įteikėte, ačiu už visus malonius linkėjimus musų tolimesniam gyvenimui.

Branguš Draugai, tas įvykis, tas jusų draugiškumas, tie visi jusų nuoširdus linkėjimai pasiliks musų atminty visa dos.

— K. ir N. Mickevičiai.

Dabar laikas peržiurėti namų apšildymo sistemą

Kiekvienas sumanus namų savininkas dabar turėtų gerai apžiurėti, ar nereikia kas nors taisyti namų apšildymo sistemoj. Gal reikia naujo boilerio?

Artinasi ruduo, ateis ir žiema. Tuomet jau bus vėlai žiurėti ir taisyti boilerį, kada reikės kurenti.

South Center Plumbing and Heating Supply Co., N. W. Cor. 55th ir State St., garsinasi dabar "Naujienose" kasdien. Š. kompanija su lietuviais daro biznį per daugelį metų. Jie savo skelbime sako: "Pirkit kur visi lietuviai perka".

Šioje kompanijoje galima gauti boilerius garu ir karštu vandeniu šildomus, sinkas, maudynes, plumbingą ir viską, kas tik yra reikalinga prie namų. Ir jie viską parduoda lengvais išmokėjimais.

Taipgi šioje kompanijoje darbuojasi p. B. Vaitekunas. Taigi, kai tik bus reikalas, kreipkitės į šią įstaigą, gausite gerą patarnavimą.

— Prekybos Žvalgas.

Skelbimai Naujienose duoda naudą dėlto, kad pačios Naujienos yra naudingos.

Politika

Paremkite Lietuvių Kandidatą į Teisėjus, Adv. John T. Žuris

Artinasi rinkimai. Partijų žmonės palaiko ir remia savo kandidatus. Mes, lietuviai, irgi turime savo tautos žmogų, Adv. Joną T. Žurį, kandidatuojantį į teisėjo vietą. Susitvėręs "Boosterių" burelis negali jo tiek "bustinti", kiek norėtų, be visų lietuvių paramos. Tad ir prašom visų piliečių prisidėti prie kampanijos darbo.

Kuomet musų tautos žmonės pasižymi kur nors ar pasiekia augštesnę vietą, tuomet juos savinames ir jais didžiuojames. Bet ar visi juos paremiame ir padrąsiname kur nors dasigauti? Čia tai jau kitas klausimas...

Adv. J. T. Žurio paramai rengiama masinis išvažiavimas į Ryan's Woods, prie 87th ir Western Ave., rugp. 30 d. Stengkimės visi ten buti ir paordyti, kad lietuviai skailingi ir vieningi. Paramai rinkimų leidžiama automobilius išlaimėjimui. Daug dar yra neparduotų bilietų, tad prašome visus į talką. Remdami tautietį, kelsime kartu ir savo tautos vardą.

Iki pasimatymo Adv. Jono T. Žurio piknike — Ryan's Woods, sekmadieny, rugp. 30 d. 1936.

Felice Nausėda, sekr.
John T. Zuris Boosters Club.

Susirinkimas

Nepaprastas susirinkimas John T. Žuris Boosters Kliubo įvyks trečiadieny, rugp. 26 d., Hollywood Inn, 2417 West 43rd street, 8 val. vak. Šiudingai kviečiame narius ir prietelius atsilankyti ir nesivėlinti, nes turėsime užtektinai darbo ir svarbių diskusijų.

Kas link bilietų automobiliaus išlaimėjimui, tai prašome visų parduodančių šitas knygutes grąžinti jas p. A. Ambrose, iždininkui, kartu su pinigais ir pilna atskaita. Stengkimės visi kuodaugiausia bilietų išplatinti ir išpardavinėti.

Ypatingai kviečiame piliečių kliubų narius paremti "Boosterių" pastangas. Štai pavyzdys vieno veikėjo, p. Bruno Jakaičio, kurs pardavė automobilių knygučių už $50.00. Jeigu politiškų kliubų kiekvienas narys parduotų tik vieną knygutę ($5.00), tai susidėtų graži suma pinigų. Dar liko kelios dienos iki pikniko. Puiki proga pasidarbuot.

Visi virskime "Boosteriais" pirmojo lietuvio kandidato į teisėjus, kurs jau laimėjo primary rinkimuose.

— Felice Nausėda, sekr.
John H. Zuris Boosters Club.

DYKAI! DYKAI!

$50.00

PINIGAIS DYKAI!

Dykai Kas Ketvirtadienio Vakarą

PINIGŲ VAKARAS!

Laimingąjam, jei dalyvaus viešame traukime.
TRAUKIMAS KAS KETVIRTADIENY

Ketvirtadienį, August 27, 9:30 vakare

3416 SOUTH HALSTED STREET

Tikietus išduodame DYKAI su kiekvienu 25c pirkiniu kas pirmadienį, antradienį ir trečiadienį pas šiuos Live Wire pirklius, kurie yra nariais naujai suorganizuotos

HALSTED 35th BUSINESS MEN'S ASSOCIATION

ASHLAND FRUIT MARKET
3445 South Halsted St.

A. & P. FOOD STORE
3443 South Halsted St.

BERMAN-BUNNIN AUTO SALES—3416 So. Halsted St.

BERNICE DRESS & LG. SHOPPE
3437 South Halsted Street

BLUE CASTLE ICE CREAM CO.
3456 South Halsted Street

BOSTON SHOE STORE
3435 South Halsted Street

BRIDGEPORT PRODUCE CO.
3423 South Halsted Street

JOS. F. BUDRIK, Inc.
3417-21 So. Halsted Street

THE CROWN STORE
3442-44-46 So. Halsted St.

GEORGE'S DRY GOODS STORE
3454 South Halsted Street

PAUL LEASES' MEN'S STORE
3427 South Halsted Street

LERNER'S GROCERY STORE
3400 South Halsted Street

LUSTIG'S DEPARTMENT STORE
3410-12 So. Halsted Street

MILTON'S MEN'S STORE
3452 South Halsted Street

NEISNER BROS. 5c to $1.00 STORE
3431 South Halsted Street

NEW DEAL LIQUOR CO.
3450 South Halsted Street

TETER'S SHOE STORE
3401 South Halsted Street

UNION DRUG COMPANY
3459 South Halsted Street

UNITED FOOD MART
3455 South Halsted Street

WIDMAN'S HARDWARE STORE
3405 South Halsted Street

WOLFF'S PALACE MARKET
3453 South Halsted Street

F. W. WOOLWORTH CO.
3449-51 South Halsted St.

Prašyk tikietų—Reikalauk jų — Dalyvauk Traukime

P-lė Margaret Maskoliunas išvyko atostogų į rytines valstijas

BRIDGEPORT. — Rugp. 24 d. p-lė Margaret Maskoliunas, duktė plačiai žinomo biznieriaus Jokubo Maskoliuno, išvyko porai savaičių atostogų į rytines valstijas. Mano aplankyti Washington, D. C., ir ilgesnį laiką praleis New Yorke.

P-lė Maskoliunaitė dirba prie Northwestern Dental School kartu su teisėjo Jarecki dukteria, kuri yra išvykusi Europon atostogoms, ir jai grįžtant atgal juodvi susitiks New Yorke ir kartu atvyks į Chicagą.

P-lės Maskoliunaitės bus pirmas atsilankymas į New Yorką ir rytines valstijas, gal parveš gerų įspudžių iš savo kelionės.

Beje, jos tėvas J. Maskoliunas dabar randasi naujoje vietoje antrašu 3503½ So. Halsted St. —VBA.

Prašys dar $2,000,000 bedarbiams šelpti

Illinois valstijos senatorius Harold G. Ward pareiškė, kad jis prašysiąs legislaturą paskirti dar $2,000,000 mėnesiui valstijos bedarbiams šelpti prie tų $3,000,000 dolerių, kurie šelpimui išleidžiama kas mėnuo dabar.

Pasak senatoriaus, šiek tiek žmoniškesniam bedarbių aprupinimui Illinois valstijoj reikia kas mėnuo $5,000,000.

Vaikas žaidė su pinigais

15 metų vaikas. Donald Huisel, 1147 Barry avenue, žaidė su kruva centų. Kaip paprastai tokio amžiaus vaikai kiša į burną viską, kas patenka į jų rankas, taip ir Donaldas įkišo centą. Centas įstrigo gerklėj ir reikėjo šauktis daktaro pagelbos, kad jį išimti.

Dar 500 precinktų padaryta

Rinkimų komisionierių taryba nutarė padaryti Chicagoj dar 500 precinktų balsavimui, kad palaikyti balsų skaičių kiekviename precinkte daug maž apie 500. Dabar visas precinktų skaičius Chicagoj siekia 3,573. Taip pranešė A. J. McKay, rinkimų komisionierių tarybos prezidentas.

Naujas pašto trobėsis Roselande

Pirmadienį, rugpiučio 24 d. Roselande atidarytas naujas pašto trobėsis. Jo pastatymas kaštavo $85,000. Vietos visuomenės ir biznio organizacijos dalyvaus jo pašventinime ketvirtadienio vakare, rugpiučio 27 dieną.

Du jauni vyrai išgelbėti

John Zipprich 23 metų, 623 Forest avenue, Wilmette, ir Stewart Ahrens, 1315 Leonard place, Evanston, šeštadienį išvažiavo mažu laiveliu į Michigan ežerą pasivažinėti. Vilnis apvertė jų laivelį. Jie užsirito ant apverstos laivelio, bet jau pasiekti krantą be kitų pagelbos nebesitikėjo.

Praėjo 26 valandos iki juos pastebėjo plaukiąs pro šalį laivas ir išgelbėjo. Vienas iš jų, butent John Zipprich, guli ligoninėje. Jis neseniai sirgo ir dabar vėl atkrito. Antrasis gi nejaučia jokių kitų pasekų, kaip tik įgijęs "patyrimą" buti atsargiu vandeny.

Dar vienas suvargęs turčius mirė

Lietuviai gerai įsidėmėjo James Thomas Kelly vardą, kurs paliko nemažą sumą pinigų, o su jo palikimu keletas lietuvių bėdon pateko.

Dabar vėl mirė asmuo panašus Kelly. Jis buvo Albert Welge 68 metų, gyvenęs adresu 1501 North Clark street. Peržiurinėjant jo turtą surasta, kad jis paliko pinigų, įvairių šėrų ir bonų suma $500,000.

Welge, miręs birželio 16 d. šių metų, gyvendamas atrodė skurdžiai, devėjo ploščių be guzikų, susektą špilka prie kaklo, vaikštinėjo apšiapęs, atrodė visuomet suvargęs.

Dėl jo palikimo tur but niekam neteks kalėjiman eiti, ba jis parašė savo ranka testamentą ir paskirė palikimą artimiausiems giminėms.

Paleido vaikinus ryšy su paskendimu

Praėjusį sekmadienį Cedar ežere, arti Lake Villa, paskendo J. Petrowski 21 metų, 2249 Ward street, Chicago. Ryšy su jo paskendimu buvo suimti du jo draugai, butent Stanley Koscudniak 21 m., 2112 Cortland street, ir Adam Gola 21 metų, 1880 North Hoyne st. Jie, mat, per šešias valandas nepranešė apie paskendimą. Išklausinėjusi policija juos paleido.

Sunkiai serga politikierius

David E. Shanahan, penkis kartus Illinois atstovų buto spykeris ir seniausias buto narys taip metų skaičium, taip tarnyba šioj įstaigoj, randasi Mercy ligoninėje. Shanahan serga širdies liga ir, pasak daktarų, serga labai sunkiai.

Atsisakė pakelti kainas gazui

Birželio 26 dieną šių metų Peolpes Gas Light and Coke Company padavė prašymą Illinois komercijos komisijai pakelti suvartotojams ratas už gazą.

Toks pakėlimas, kokio kompanija prašė, kaip apskaičiuojama, butų padidinęs jos pajamas $2,475,000 per metus.

Iš kitos pusės Chicagos miestas, per savo advokatus, padavė komisijai kitokį prašymą, butent numušti dabartines ratas už gazą.

Praėjusį pirmadienį Illinois komercijos komisija išnešė sprendimą, kuris atmetė kompanijos prašymą. Komisijos pirmininkas Slattery pareiškė, kad rekordai rodo, jogei dabartinės kompanijos pajamos duoda jai uždarbio 6 nuošimčius metams ir kad finansinis vargas nespaudžia jos.

Smėlio nuslinkimas užmušė žmogų

Allied Construction & Supply kompanijos kieme, 3727 South Maplewood avenue, 120 tonų kruva smėlio ir cemento užgriuvo ant John W. Dillenback'o, 62 metų miesto inspektoriaus, ir užmušė jį antradienį, rugpiučio 25 d.

Metai kalėti už falšyvus pinigus

Joe Bender'ui 40 metų, 537 North Clark street, paskirta metai ir viena diena kalėti, kai jis prisipažino turėjęs keturias falšyvas dvidešimt dolerines ir mėginęs išmainyti jas į gerus pinigus.

NAUJO GERIMO SENSACIJA!

90 PROOF
LIETUVA
BRAND
12 MĖNESIŲ SENA
Straight American
Bourbon Whiskey
DABAR 15c TIKTAI
STIKLIUKAS

IEŠKOK GELTONO ŽALIO IR RAUDONO LEIBELIO.

Tavernų savininkai reikalaujant musų atstovo pašaukite: VICTORY 5382

VIENINTELIS DISTRIBUTORIUS WHOLESALE ONLY

BRIDGEPORT LIQUOR COMPANY INC.
3252 S. HALSTED ST. CHICAGO

Inžinierių unijos viršininkai posėdžiauja

Lokomotyvų inžinierių ir pečkurių brolijų atstovai, distriktų pirmininkai, antradienį susirinko Chicagoj posėdžiauti.

Užmušė 3 metų mergaitę

Automobilis užmušė 3 metų mergaitę Eleanor Mathis, 2433 Winnemac avenue. Nelaimė ištiko mergaitę pirmadienio vakare, kai ji nuo šalygatvio, tarpe automobilių, išbėgo į gatvę.

Mirė pirma moteris kongresmanas

Mirė p-ia Winifred Mason Huck, pirma moteris kongresmanas iš Illinois valstijos. Kai jos tėvas senatorius mirė, ji buvo išrinkta tėvo vietai užimti ir ėjo kongresmano pareigas nuo 1922 iki 1928 m.

Linksmas važiavimas pasibaigė liudnai

Estella Polas 15 metų, 2751 West Adams street; Elizabeth Bittas 16 metų ir jos brolis Chris 14 metų, 2644 W. Adams street; Robert Eaker 19 metų, 2703 West Jackson boulevard, ir Melvin McClendon važinėjo toj apielinkėj dviračiais. Jie užtiko neužrakintą automobilį pastatytą prie šalygatvio. Dviračius palikę jie susėdo ir išvažiavo automobiliu pasivažinėti. Nespėjo apvažiuoti keletą blokų ir pasitaikė užkliudyti kitą mašiną, atsimušti į gatvekarį ir į stulpą. Mašinai apvirtus mėgino pabėgti, bet policininkas sugavo vieną, gi šis išdavė kitus linksmaus važiavimo dalyvius. Linksma kelionė pasibaigė liudnai.

73 metų senis bėdoj

Louis Ashbeck 73 metų, važiavęs 16 metų senumo automobiliu, pateko teisman. Jisai prisipažino važiavęs "truputį" neatsargiai. Teismas paskyrė jam bausmės sumokėti $100.

Chicagos Draugijų, Kliubų Valdybos 1936 metams

LIETUVA BENO valdyba 1936 m.: F. Endrijauskas, pirmininkas, 834 W. 35 St.; F. Bistra, pirm. pag., 4548 S. Francisco Ave.; J. Balakas, nut. rašt., 1432 S. 50 Ct, Cicero, Ill.; K. Philips, turto rašt., 2254 W. 19 St.; K. Jenušauskas, kasierius, 3461 S. Morgan St.; Eris Reksnis, 4455 S. Fairfield, kasos globėjas, L. Jesevičia, kasos globėjas, 4624 S. Paulina St.; Ignas Jurevičia, maršalka, 3323 So. Morgan St.; K. Philips, lyderis, 2254 W. 19 St., Chicago; J. Katauskis, lyderio pagelbininkas, 1525 So. 51 Ave., Cicero, Ill.

GARFIELD PARK LIETUVIŲ IR MOTERŲ PAŠELPINIO KLIUBO Valdyba 1936: pirm. George Medalinskas, 233 S. Central Ave.; pirm. pag. Jonas Jasinskas, 4300 W. End Ave.; nut. rašt. M. Medalinskas, 233 S. Central Ave.; fin. rašt. Chas. Katala, 4676 W. End Ave.; kasierius M. Kaziunas, 3508 Gunderson Ave., Berwyn, Ill.; kasos globėjai: V. Manikas, M. Davidonis ir D. Brazas; ligonių lank. J. Garadauskas, 3812 W. Monroe St.; maršalka B. Stankus; korespondentas N. Williams; Dr. kvotėjas Dr. Al. Margeris.

Susirinkimai laikomi kas antrą nedėldienį Lawler Hall, 3929 West Madison St.

LIETUVIŲ KEISTUČIO PAŠALPOS KLIUBO VALDYBA 1936 METAMS: Frank Jakavicia, pirm., 2638 W. 40th St., Juozapas Staloraitis, 7244 S. Talman Ave., Pirm. pagelb. Bernice Rudgalviutė, Nut. rašt. ir korespondentas, 5332 So. Long Ave., Walter Sharka, Fin. rašt., 4635 S Washtenaw Av., Helen Chaputė, Kontr. rašt., 4403 S. Albany Ave., Leonas Klimavičia, Kasos glob., 2534 W. 46th St., Mary Warnis, Kasierius, 3838 So. Kedzie Ave., Dr. T. Dundulis, gydytojas, 4157 Archer Ave., Virginija 0036, John Zuris, Teisių patarėjas, 4624 S. Francisco Ave., Jochimas Macijauskas, Maršalka, 4436 So. Washtenaw Ave., Mykolas Kasparaitis, Knygius, 4154 S. Artesian Ave. Klubo susirinkimai atsibuna kiekvieną mėnesį kas pirmą sekmadienį 12 val. dieną, Hollywood svetainėje, 2417 W. 43rd Street.

Siunčiam Gėlės Telegramu į Visas Pasaulio Dalis
LOVEIKIS
KVIETKININKAS
Gėlės Vestuvėms, Bankietams ir Pagrabams
3316 So. Halsted St.
Tel. BOUlevard 7314

Laidotuvių Direktoriai

JUOZAPAS EUDEIKIS
IR TĖVAS
REPublic 8340

A.†A.

ANTANINA CICENAS
(po vyru Richinė)

Persiskyrė su šiuo pasauliu rugp. 22 d. 6:25 valandą vakaro, 1936 m., sulaukus 21 m. amžiaus, gimus Chicago, Ill.

Paliko dideliame nuliudime motiną Suzana Cičienę, seserį Eleną Clementes, seserį Sophie Oppelt, dukterį 1½ metų amž. Arlenę, vyrą Victorą, pussesėrį Zofiją Čepaitę, pusbrolį Petrą Čepulį, dėdę Čepulį, du švogerius Dewight ir Clarence, pusbrolius Carol, Kazimierą Cičėną, dėdę Juozapą Artimavičių ir dėdienę Uršulę Artimavičienę.

Kunas pašarvotas randasi 3847 W. 66th St.

Laidotuvės įvyks ketvirtadienį, rugp. 27 d., 7:30 val. ryto iš namų į Šv. Kryžiaus parap. bažnyčią, kurioje atsibus gedulingos pamaldos už velionės sielą, o iš ten bus nulydėta į Šv. Kazimiero kapines.

Visi A. A. Antanino Cicenas giminės, draugai ir pažįstami esat nuoširdžiai kviečiami dalyvauti laidotuvėse ir suteikti jai paskutinį patarnavimą ir atsisveikinimą.

Nuliudę liekame,

Motinas, seserys, duktė, vyras ir giminės.

Patarnauja laid. dir. J. Eudeikis ir Tėvas, tel. Rep. 8340.

URŠULĖ DRUKTEINIENĖ,
po tėvais Raukštaitė.

Persiskyrė su šiuo pasauliu rugp. 23 d., 6:15 val. ryto, 1936 m., gimus Panevėžio apskr., Vilkamierio parap.

Amerikoj išgyvenė 28 metus.

Paliko dideliame nuliudime vyrą Feliksą, sunų Vytautą ir dukterį Amiliją, švogerį Vincentą Drukteinį ir jų šeimyną ir daug kitų giminių.

Kunas pašarvotas randasi 4605 S. Hermitage Ave. Laidotuvės įvyks ketv., rugpiučio 27 d., 8 val. ryto iš J. F. Eudeikio koplyčios į Šv. Kryžiaus parap. bažnyčią, kurioje atsibus gedulingos pamaldos už velionės sielą, o iš ten bus nulydėta į Šv. Kazimiero kapines.

Visi A. A. Uršulės Drukteinienės giminės, draugai ir pažįstami esat nuoširdžiai kviečiami dalyvauti laidotuvėse ir suteikti jai paskutinį patarnavimą ir atsisveikinimą.

Nuliudę liekame,
Vyras, sunus, duktė, švogeris ir giminės.

Patarnauja laid. dir. J. F. Eudeikis, tel Yards 1741.

MĖTINĖS MIRTIES SUKAKTUVĖS

A. A.

ONA STRAVINSKIENĖ,
po tėvais Benziunaitė

Persiskyrė su šiuo pasauliu 27 d. rugp. mėn., 1935 m., sulaukus 50 metų amžiaus, gimus Tauragės apskr., Eržvilkio parap., Žukaičių kaime.

Paliko dideliame nuliudime vyrą Antaną, 5 dukteris Bronislavą ir žentą Mykolą Waters, Oną ir žentą Juozapą Scott, Antaniną ir žentą Albertą Toutant, Stanislavą ir žentą Benediktą Klemm ir Eleną ir sunų Antaną ir gimines.

Liudnai atminčiai musų brangios motinėlės bus laikomos šventos Mišios Šv. JURGIO parapijos bažnyčioje, 27-tą d. rugpiučio, 1936 m., 7 val. ryto. Kviečiame visus gimines draugus ir pažįstamus atsilankyti į pamaldas, o mes tave, musų brangioji motinėle, niekuomet neužmiršime. Tu pas mus jau nebesugrįši, bet mes anksčiaus ar vėliaus pas tave ateisime. Lauk mus ateinant!

Nuliudę lieka,

Vyras, dukterys, sunus, žentai ir giminės.

DAILY BUSINESS DIRECTORY

KASDIENINIS BIZNIO SĄRAŠAS—ALFABETO TVARKOJE

Šis skyrius yra vedamas tikslu pagelbėti musų skaitytojams susirasti, kur galima nusipirkti įvairių paprastų ir nepaprastų daiktų, intaisų ir reikmenų. Jeigu iš telpančių čia skelbimų negalite susirasti ko ieškot, pašaukite Naujienas, Canal 8500, ir klauskite Biznio Patarėjo. Čia jųs gausite informacijų, jeigu tik jų bus galima gauti.

• AUTOMOBILIAI IR AUTO MEKANIKAI

Šiame skyriuje skelbiama tik tie automobilių pardavėjai ir auto mekanikai, kurie kiekvienam užtikrina teisingą patarnavimą ir geriausia pataisо automobilius.

Milda Auto Sales
Vienintelis lietuvis pardavėjas Buick ir Pontiac automobilių.
DOMININKAS KURAITIS
806 West 31-st Street
Victory 1696

John Spitlis
Gas ir Auto Taisymo Stotis.
4050 ARCHER AVENUE
Virginia 2121.

S. K. Auto Wreckers
9927 SO. MICHIGAN AVE.
Lietuviškas S. Karalius turi išgriovęs apie 3,000 automobilių didelis pasirinkimas senų ir naujų automobilių dalių taipgi turime apie 50 vartotų ir pertaisytų automobilių už labai prieinamą kainą; nesigailėsite atsilankę. Tel. Pullman 4091.

• ANGLYS—COAL

Tel. Republic 8402
Crane Coal Co.
5332 S. Long Ave.
Chicago, Ill.

Pocahontas Mine Run Screened 5 tonai ar daugiau $7.00 tonas
Smulkesni $6.80 tonas.

Chernauckas Coal Company
1900 So. Union Ave.
Tel. CANAL 2183

• BARZDASKUČIAI BARBER SHOPS

J. GRIŠKĖNAS BARBER SHOP
Gražiai kerpa plaukus.
3218 So. Wallace Street

Educational
Mokyklos

ANGLŲ KALBA
Prisiunčiame paštu pilną kursą anglų kalbos.
Amerikos Lietuvių Mokykla
3106 S. Halsted St., Chicago, Ill.

• LIGONINĖS—HOSPITALS

SVEIKATOS KLINIKA

Tonsilai išimami vaikams	$12.00
Palagas ligoninėje	$45.00
Akušerija namuose	$15.00
Medikalė egzaminacija	$1.00

DOUGLAS PARK HOSPITAL
1900 So. Kedzie Ave.

• PAVEIKSLAI—PHOTO STUDIOS

CONRAD'AS PHOTOGRAFAS
420 West 63rd Street
Jaunavedžiams duoda $5.00 gražią dovaną. Moderniškų Vestuvių Paveikslų tuzinas $12.00.
Tel. Englewood 5883—5840

Banis Studio
VISOKS FOTOGRAFIŠKAS DARBAS ATLIEKAMA
3200 So. Halsted St.

• RESTAURANTAI

Universal restaurant
ŠVIEŽUS NAMINIAI VALGIAI
750 West 31st Street
A. A. NORKUS, Savininkas.

EAGLE RESTAURANT.— Peter Vegis, Savininkas.
1745 South Halsted Street.

• RANKDARBIAI—FANCY GOODS SHOP

Auburn Fancy Goods Shop
Atliekame Rankų Išsiuvinėjimą
3108 SO. HALSTED STREET

• RAŠOMOS MAŠINĖLĖS—Typewriters

Rašomos Mašinėlės
VISOKIOS IŠDIRBYSTĖS
$15.00 ir virš.

PERKAM
PARENDUOJAM
PARDUODAM
PATAISOM
RIBBONAI ..... 39¢
25 metai patyrimo
DARBAS GARANTUOTAS
Wagner Typewriter Sales & Service
3712 SO. WESTERN AVE.
Tel. Lafayette 3534
E. WAGNER CHICAGO, ILL.

• SALDAINIŲ KR.—SWEET SHOPS

Milda Sweet Shop
Saldainiai, Cigarai ir Cigaretai
3150 SO. HALSTED STREET
P. SIRBIKĖ, Savininkas.

• SIUVĖJAI—TAILOR

John Griciūs Tailor
Pranešu draugams ir kostumeriams, kad jau laikas užsisakyti rudeninius ir žieminius, vyriškus ar moteriškus drabužius, arba senus pataisyti. Naujus padarau pigiau nekaip kitur. Esu patyręs ir darbą garantuoju.
821 West 34th Street.
Tel. Yards 5335

• TAVERNOS

Pete's Place
Pranešu visiems draugams ir lietuviams, kad atidariau naują taverną, kur randasi geros rųšies degtinė, vynas, Schlitz alus, taipgi gaminame pirmos rušies valgius kasdien. Penktadieniais žuvis dykai.
PETER SUDENT, Savininkas.
7427 SO. WESTERN AVENUE
Tel. Prospect 8175.

New Century Tavern
BERGHOFF ALUS
3149 So. Halsted St.
Tel. VICtory 2679

Joseph Ruta Tavern
BERGHOFF IR AMBROSIA ALUS.
3267 So. Halsted St.

Jos. Jacikas Tavern
Pranešu visiems draugams ir pažįstamiems, kad esu Tavern biznyje. Musų užeigoje visados randasi geros rųšies degtinė, vynas, Ambrozia alus, cigarai, žuvis penktadieniais veltui ir muzika šeštadieniais. Užprašome visus draugus ir pažįstamus atsilankyti į musų naują užeigą. Savininkai
JOS. & PAULINA JACIKAI
Tel. Englewood 2792
6556 So. State St.
kampas North West 66 St.

MEMEL CAFE
1325 North Halsted Street
Musų užeigoj visuomet randasi geriausios rųšies gėrimai kaip amerikoniški, taip importuoti ir visokios rušies maišyti alus Miller High Life, taipgi gaminame kasdiena šiltus pietus, užkandžiu visuomet randasi ir malonus patarnavimas. Kviečiame visus draugus ir pažįstamus atsilankyti.
Savininkės Mama ir Duktė.
EMMA IR EMILY.

21-st PLACE TAVERN & RESTAURANT
Steikai porčiapai ir kiti šilti valgiai, Riverside alus, visokios geros rųšies degtinės ir savininko vardu A. Stukas Tony's Private Stock degtinė ir cigarai. Savininkai—
ANTANAS IR AGNES STUKAI
701 W. 21st Place
Tel. CANAL 7522.

Pete's Inn
Mano užeigoje visados randasi geros rųšies dagtinė, Garden City alus cigarai, cigaretai, saldainių, užkandžiai ir mandagus patarnavimas. Užeiga prieš lietuvių tautiškų kapinių vartus. Kviečia visus savininkas,
PETE YOUNG
82nd and Kean Avenue

LEGION INN
Pranešam draugams ir pažistamiems, kad esame naujame tavern biznyje. Musų užeigoje visados randasi geros rųšies degtinė, vynas, Cream City alus, cigarai, cigaretai. Penktadieniais veltui žuvis, šeštadieniais užkandžiai ir muzka. Erdvinga svetainė gražiai išpuošta del vestuvių, parių ar kitų parengimų. Savininkai STANLEY BAGDONAS IR ANNA GEDVILAS.
2701 W. 47th Street

Green Mill Tavern
Musų užeigoje visados randasi geros rųšies degtinė, vynas, Ambrozia alus 10 uncijų už 5c cigarai, šeštadieniais muzika ir malonus patarnavimas. Kviečia savininkė—
ANNA DAMBRAUSKIENĖ
817 West 34th St.
Tel. Boulevard 9336

Maike Biago Tavern
Musų užeigoje randasi geros rųšies degtinė, vynas, Monarch alus, cigarai ir malonus patarnavimas. Prašome visi draugai ir lietuviai atsilankyti ir linksmai laiką praleisti.
Savininkas MAIKE BIAGO
Tel. Lafayette 1490
4358 So. California Av.

Little Joe's Tavern
Visokios rųšies gėrimai kaip amerikoniški taip importuoti: degtinė, šampanas, vynas, Schlitz alus ir cigarai. Penktadieniais veltui žuvis ir muzika užeiga gražiai išpuošta, lietuviškais piešiniais ir malonus patarnavimas. Savininkė PILOMENA NEZELSKIENĖ, Tel. Pullman 0151
136 E. 107th Street

Lietuvys Venckus Bruno
Wholesale Liquor Pardavėjas
4270 ARCHER AVENUE
Phone Lafayette 2114

Tree Star Inn
Pranešu visiems draugams ir remėjams, kad atidariau naują taverną, kur randasi geros rušies degtinė, vynas, Schlitz alus, cigarai, cigaretai. Penktadieniais žuvis dykai, o šiomis dienomis skanus užkandžiai ir malonus patarnavimas. Savininkė
MARCELLA VALENTAS
3245 W. 63rd St. Hemlock 4097

Šįvakar Trečias Steponavičių Radio Programas

Transliuojamas iš WSBC, nuo 9:30 iki 10-tos vakaro

Šįvakar, iš radio stoties, WSBC, bus transliuojamas trečias savaitinis Steponavičių radio programas.

Stoties numeris yra 1210 kilocycles. Programas prasidės nuo 9:30 vakaro ir tęsis iki 10-tos.

Steponavičių Programas yra bene įdomiausia lietuvių radio valanda Chicagoje. Pirmiausiai, nenaudojama jokių rekordų. Visas dainas ir kitus muzikos kūrinius atlieka gyvi artistai. Kai kurie iš jų jau rengiasi į profesionalus, bet didžiumoje jie yra mėgėjai. Visi dainininkai yra solistės ir dainų mokytojos, p-nios Steponavičienės mokiniai.

Antra, programas nėra perpildytas įvairiais apgarsinimais. Pirmą vietą užima programo muzikalys turinys, o ne įplaukos, kurias rengėjai galėtų gauti, atiduodami pirmenybę ir didžiumą laiko įvairiems skelbimams. P-s Steponavičius pasirupino gauti tik tiek reklaminės medžiagos, kad programas neneštų nuostolio, ir nedaugiau.

Įdomi programo dalis yra žinios.

Lietuviškas "March of Time"

Kaip ir populiariame anglų programe, "March of Time", ir Steponavičių Valandoj žinios nėra vien atpasakojamos, bet suvaidinamos, dalyvaujant lošėjams, kurie atstovauja žmones, apie kuriuos žinios kalba.

Pavyzdžiui pereitą trečiadienį "žiniose" dalyvavo "Leonas Trockis", "Jack Sharkey", "Leon Bliumas" — "Francijos premjeras", "Prokuroras Višinskis" ir eilė kitų žymių žmonių.

Šio vakaro programe bus atvaizduojami įvykiai iš Chicagos lietuvių gyvenimo; 16 sąmokslininkų sušaudymas Maskvoje; Ispanijos pilietinis karas ir kiti svarbesni įvykiai.

Visi dalyviai — čiagimiai

Įdomiausias dalykas apie Steponavičių programą, turbut, yra tas, kad visi svarbiausieji programo dalyviai, ir rengėjai Steponavičiai, ir dainininkai, ir žinių tvarkytojas A. Vaivada yra čiagimiai. Bet budami čiagimiai, jie programą veda — ne anglų, grynoj lietuvių kalboj, dainuoja lietuviškas dainas, ir, labai galimas daiktas, kad savo lietuviškumo grynumu, pralenkia kaikuriuos kitus lietuvių programus.

Šio vakaro valandoj dalyvaus dainininkės Albina Trilikaitė, Estelle Palonis, "Kaimiečiai" ir smuikininkas Mike Petroševičius.

Klausytojas.

PRANEŠIMAS CHICAGOS APYLINKIŲ LIETUVIAMS

1. **CHICAGOS LIETUVIŲ DRAUGIJA** nutarė priimti savo organizacijos nariais visus sveikus lietuvius, vyrus ir moteris, nuo 15 iki 48 metų amžiaus šiuose Chicagos apylinkių miestuose: Waukegan, North Chicago, Indiana Harbor, East Chicago, Gary, Hammond, Calumet City, Chicago Heights, Harvey, Michigan City, Aurora, Joliet, Rockdale, So. Charles, Melrose Park, DeKalb, Kankakee, Racine, Kenosha ir tt.
2. **KIEKVIENAM ČIA PAŽYMĖTŲ MIESTELIŲ**, jei įsirašys didesnis skaičius naujų narių į **CHICAGOS LIETUVIŲ DRAUGIJĄ**, tai bus įkurti šios Draugijos atstovybių centrai—Lietuvių Kulturos Draugijos. Lietuvių Kulturos Draugijoms išimtinai priklausys tik Chicagos Lietuvių Draugijos nariai.
3. **CHICAGOS LIETUVIŲ DRAUGIJAI** priklauso arti 4,000 narių, šiame skaičiuje 800 čiagimių lietuvių nuo 15 iki 30 metų amžiaus. Draugija ne tik šelpia sergančius savo narius bei išmoka pomirtines, bet taip pat veikia kulturos srityje. Yra 3 pašalpos skyriai: $6, $10 ir $16 per savaitę. Pomirtinė—$200, palaidojimo reikalams $50. Narių mėnesiniai mokesčiai priklauso nuo skyriaus—50c, 75, arba $1.25.
4. **CHICAGOS LIETUVIŲ DRAUGIJOS** atstovas greitu laiku atsilankys į čia pažymėtas kolonijas, kad plačiau supažindintų vietos lietuvius su organizacijos tikslais. Tuo pačiu metu jie stengsis Draugijai naujų narių surasti. Informacijų reikalu malonėkite kreiptis:

CHICAGOS LIETUVIŲ DRAUGIJA, 1739 So. Halsted St., Chicago, Ill.

SUSIRINKIMAI

Lietuvių Tautiškų Kapinių lotų savininkų ir draugijų atstovų visuotinas nepaprastas susirinkimas įvyks penktadienį, rugpiučio 28 d., 1936 m., Lietuvių Auditorijos svet., 3133 S. Halsted St., 7:30 val. vakare, ant pirmų lubų. Jusų atsilankymas butinai reikalingas. Susirinkimo tikslas — vykdinti pradėtą darbą. t. y. išleidimas kapinių 25 metų istorijos. —Sekr. **J. Zalatoris.**

Namų Sav. ir Piliečių Kliubo susirinkimas įvyks ketvirtadienį 8 val. vak., rugpiučio 27 d., Šv. Kryžiaus parap. svet., 46th ir Wood gt. Meldžiam kuoskaitlingiausiai susirinkti, nes yra daug svarbių reikalų. Kviečia valdyba.

Nut. rašt. **A. J. Grincevich.**

Lietuviai ir lietuvaitės įnaėmė leidimus vedyboms

Šie lietuviai ir lietuvaitės iš siemė laisnius (leidimus) vedyboms:

Robert Rowe 24 m. ir Marguerite Mottis 22 m.

Alf Thorp 29 m. ir Ann Grigonis 27 m.

Stephan Szorc 26 m. ir Susie Marcukaitis 25 m.

Raymond Rakauskas 21 m ir Bernice Sadauskas 22 m.

Anthony Kirkickis 21 m. ir Anna Vailulis 22 m.

Paul Wallen 29 m. ir Emilie Kalnes 22 m.

Padėka

OAK FOREST, Ill. — Aš Ig Raines noriu tarti viešai ačiu brangiems savo draugams, B. Pšilgauskui, Jos. Mista ir kitiems, kurie mane atlankė Oak Forest prieglaudoj ir pavaišino rugpiučio 9 dieną.

Yra mums visiems labai smagu, kuomet kas nors iš pažįstamų ar giminių atsimena mus ir atvažiuoja pažiurėti, kaip mes čia gyvename. Juo labiau smagu šiemet, kadangi šiemet mažai kas telanko mus.

Dar kartą ačiu pp. Jos. Mista ir B. Pšilgauskui, kurie gyvena adresu 219 South 12th avenue, Maywood, Illinois.

— **Ig. Raines,**
Institution, Ward E 50,
Oak Forest, Ill.

Skyrius, Kuris Jums Viską Pasako

Jeigu jums ant greitųjų reikia automobilių mechaniko, arba nežinote artimos ligoninės telefono; arba jeigu norite užsakyti anglių — nebesibriauskite po visokias knygas ir nelaksinėkite — kur ir kaip reikalingą daiktą ar informacijas galite gauti.

Pasiimkite "Naujienas", atsiverskite 5-tą ar 8-tą puslapį ir ten atsakymą rasite į visus paklausimus.

"Naujienose yra įvestas Kasdieninis Biznio Sąrašas, kuriame rasite adresus ir telefonus įvairių garažų, automobilių candėlių, anglių yardų, fotografų, mokyklų, ligoninių, valgyklų, ir taip toliau.

Žvilgterėkite į tą skyrių ir ten atrasite adresą beveik kiekvienos įstaigos ar amatininko, kokio tik gali prireikti. Jeigu nerasite, tai šaukite į **"Naujienas"** (Canal 8500) ir klauskite Biznio vedėjo. Jis jums duos informacijų, kurių laikraštyje negalėjote rasti.

Biznieriai yra kviečiami paduoti savo adresus į Kasdieninį Biznio Sąrašą. Tą galima padaryti labai prieinamai, visam mėnesiui arba ilgesniam laikui. Pašaukite "Naujienas" ir netrukus agentas atsilankys pas jus, kad šiuo reikalu jums patarnauti.

RADIO

BUDRIKO PROGRAMAS

Esant nuolatiniu radio programų klausytoju tenka pripažinti, kad man ir manų draugams geriausia patinka Juozo Budriko leidžiami programai sekmadieniais iš didžiulės WCFL stoties. Tad ir pereitą sekmadienį gerėjomės harmoninga Budriko radio orkestra, solistės dainavimu ir dramatiniu vaizdeliu iš rusų žandarų persekiojimų Lietuvoje. Budriko radio programose visados buna kas tokio naujo, charakteringo, tad ir nestebėtina, kad jie geriausiai patinka. Pereitam ketvirtadieny irgi buvo puikiai išpildytas misteriškas vaizdelis. Tad ir šiam ketvirtadieny klausysimės Budriko programo nuo 8 val. vakaro iš stoties WHFC.

— Varniškis.

Skelbimai Naujienose duoda naudą dėlto, kad pačios Naujienos yra naudingos.

CLASSIFIED ADS

Business Service
Biznio Patarnavimas

STOGDENGYSTĖ
Mes dengiame ir pataisome visokios rųšies stogus, taipgi dirbame blėties darbus. Lengvos išlygos, jei pageidaujama.
BRIDGEPORT ROOFING CO.
3216 So. Halsted St.
Victory 4965

GREITAS PATARNAVIMAS
Skolinam pinigus ant mortgičių. Užrašom visokios rųšies apdraudas. —Insurance. Padarom dokumentus. Išrenduojam, parduodam arba išmainom nekilnojamas savastis.
Z. S. MICKEVICE and CO.
6816 So. Western Ave.
Hemlock 0800

VICTOR BAGDONAS
Apskaitliavimas dykai
Local and Long Distance
Furniture and Piano Moving
3406 So. Halsted Street
Phone Yards 3408

PATAISYK STOGĄ IR RYNAS DABAR
Pašauk mus del dykai apskaitliavimų. 25 metai patyrimo—Blekorius ir Stogius.
Leonas Roofing Co.
3750 Wallace Street
Tel. Boulevard 0250

CLASSIFIED ADS.

Business Service
Biznio Patarnavimas

NAMŲ SAVININKŲ ATYDAI
Musų biuras suteiks patarimus namų savininkams reikale nesusipratimų su rendauninkais. Maža narinė mokestis. Atdara kasdien nuo 8 val. ryto iki 8 val. vak. Šventadieniais nuo 10 ryto iki piet.
LANDLORDS BUREAU OF CHICAGO, Inkorporuotas
1642 West Division St.
Tel. Armitage 2951
Mes esame jau šiuo adresu virš 50 metų.

COAL
Anglys

ANGLYS! ANGLYS!
PIRK TIESIAI IŠ KASYKLŲ
ir buk užtikrintas garbingu svoriu, KOKYBE IR ŽEMIAUSIOMIS KAINOMIS. Geriausios ir aukščiausios rųšies Northern Illinois Anglys.
$4.75 IKI $6.00 UŽ TONA
Del informacijų pašaukite
MINE AGENT
Kedzie 3882
—o—

—o—
PATELEFONUOKITE
LAFAYETTE 6300
DAR GALIME PRISTATYTI JUSŲ ANGLIS UŽ VASARINĘ KAINĄ.
GERIAUSIOS RUŠIES ANGLYS IR GREITAS PATARNAVIMAS
Shulmistras Bros. Coal Company
4016½ ARCHER AVENUE

—o—
PIRK SAU ANGLIS IŠ PATIKIMOS ĮSTAIGOS
WESTERN COAL & SUPPLY COMPANY
INCORPORATED
Garbingas svoris ir geras patarnavimas visuomet užtikrintas. Musų 19 metų veikimas pilnai tai įrodo.
Tel. PROspect 3400-3401
J. MOSCIPAN,
Prezidentas ir Vedėjas.
4916-18 SO. WESTERN AVE.
CHICAGO, ILL.

Financial
Finansai-Paskolos

REIKALINGOS...
PIRMŲ
MORTGIČIŲ
PASKOLOS
Maži mokėjimai — Greitas patarnavimas
Gordon Realty Co.
Real Estate — Prižiurėjimas
809 W. 35th St. — 4329-Yards 4330

Furs

FUR KAUTAI PAIMTI MAINAIS PARDAVIMUI. Tikrų Sibirijos voverių, $60. Persijos juodi $70. Japonijos žebenkščių $65. Raccoonų $25. Muskratų $20. Tikrų Rytų žebenkščių $150. Ekonominis skyrius. Miller Fur Co., 166 N. Michigan. Atdara vakarais.

Furniture & Fixtures
Rakandai-Įtaisai

IŠPARDUODAME BARŲ FIKČERIUS, visokio didžio su Coil Baksais ir sinkom. Taipgi štoru fikčerius del bile kurio biznio iskaitant svarstykles, registerius ir ice baksus. Cash arba ant išmokėjimo. Pamatykite mus pirm negu pirksite kitur.
S. E. SOSTHEIM & SONS STORE FIXTURES
1900 S. State St. CALumet 5269.

Tabako Krautuvės
Tobacco Stores

MAX KOHN. Turim Rusišką, Turkišką Tabaką ir Cigarų Atkarpos. 1728 S. Halsted St., Canal 9345.

Help Wanted—Male
Darbininkų Reikia

REIKALINGA anglių seilsmanų—mes galime priimti keletą vyrų anglim pardavinėti. Mes mokėsime gerą komišeną arba algą gabiems vyrams. Box 499, 1739 So. Halsted St.

REIKALINGAS patyręs virėjas į restaurantą—atsišaukite. 3738 arba 3740 So. Halsted St.

REIKALINGAS alaus išvežiotojas, kuris gali draivyti alaus troką ir yra patyręs pardavėjas. American Brewing Product Co., 3917 So. Lowe Avenue.

REIKALINGAS apsukrus, nesenas vyras dirbti prie namų, porterio darbą ir tt. Atsišaukite išryto į p. Rakščio Vaistinę, 1900 So. Halsted Street.

REIKALINGAS vyras prie namų kaipo janitoris, 919 W. 35th St. antros lubos iš priekio.

REIKALINGA šermanas ir pagelbininkas ant 2 shear su patyrimu į geležies skrepų yardą. Atsišaukite 2641 So. Whipple St.

Help Wanted—Female
Darbininkių reikia

MERGINA bendram namų darbui, be skalbimo—be virimo, nėra vaikų. Geri namai. Takiff, Rockwell 1934.

MERGINA patyrusi bendram namų darbui ir virimui, geri namai, geras mokestis. Edgewater 1047, 850 Margate Terrace.

REIKALINGA mergina prie namų darbo. Valgis, kambarys ir užmokestis.
4120 So. Maplewood Ave.

REIKALINGA moterys patyrusios siuvinėjimo ir aptavojimo darbuose. Kreiptis 4137 Belmont Ave. 2-ros lubos.

REIKALINGA mergina arba moteris dirbti už veiterką ir pagelbėti dirbti už baro. 7427 So. Western Avenue.

REIKALINGA virėja į taverną, apie užmokestį ir valandas susitarsime. 4171 So. Halsted St. L. Masiulis.

REIKIA veiterkos. Nereikia šventėmis dirbti ar kas norit galit išmokti. 2632 W. Madison St.
T. Alexander.

TARNAITĖS — patyrusios ir nepatyrusios, $5 iki $15 savaitei. $2 depozitas suras jums nuolatinę vietą. Northside Employment Service, 4802 Broadway, 2-ros lubos.
Long Beach 3885.

MERGINA ar moteris bendram namų darbui, geri namai, savas kambarys, nėra skalbimo, kudikis.
Hollycourt 2299.

MERGINA lengvam namų darbui. 2 vaikai, malonus namai, be virimo, lengvas skalbimas — $4.00 pradžioje. Sheldrake 6906.

REIKALINGA mergina 20-40 namų darbui ir pagelbėti prie vaikų, nėra sunkaus skalbimo, geri namai, nakvoti. $5.00 savaitei. Glick, Dorchester 2056.

REIKALINGA vidutinio amžiaus moteris prie namų darbo. Šeimynos nėra. 5204 W. Harrison St. tel. Columbus 3789.

Business Chances
Pardavimui Biznai

PARSIDUODA tavernas delto, kad turi kitą biznį. Lietuvių apielinkė. 10758 Edbrooke Ave. Pullman 7580.

PARDAVIMUI Icecreaminė ir smulkmenų krautuvė, seniai išdirbta ant kampo. 1028 West 31st St.

PARSIDUODA Grosernė labai geroj vietoj — biznis išdirbtas per ilgus metus. Pardavimo priežasti patirsite ant vietos. 2534 W. 45th Pl.

Real Estate For Sale
Namai-Žemė Pardavimui

6 KAMBARIŲ murinis bungalow, karštu vandeniu apšildomas, graži apylinkė, arti mokyklos, Eles peivytos, elektrikinis refrigeratorius, 2 karų garažas. Kaina $5700.00. Atsišaukite 3345 West 64th Place.

PARSIDUODA naujas murinis 2 flatų namas po 6 kambarius ir gražus štoras, gražiausioj daly Marquette Parko. Tai didžiausis bargenas, kaina tiktai $7,500. Cash arba išmokėjimais, foreclosure. Telefonuokite rytmečiais Prospect 8711, CHARLE.

PARSIDUODA Brighton Parke namas—dieju flatų po 5 kambarius —murinis, tinkamas bile kokiam biznui. Kaina $1,900. Kazys Urnikis, 4708 So. Western Ave.

PARSIDUODA pigiai katedžė ir 50 pėdų žemės — arti mokyklos. 6533 So. Racine Ave.

PARSIDUODA dviejų aukštų budinkas su bizniu, 125 pėdų frontas, prieinamai. Parduos biznį atskirai. Geo. O. Mannel, 9984 Vincennes Ave., City.

Lengvai Parduosit ar Nusipirksit Real Estate ...

Kiekvienas NAUJIENOSE tilpęs real estate apgarsinimas gauna po dešimts ar daugiau pašaukimų, — todel jei parduodat ar perkat

Garsinkit Dabar

nelaukit kol jums kas užbėgs už akių.

Musų kainos prieinamos. Už pakartojimus duodame gerą nuolaidą.

Pašaukit
CANAL 8500

...gero cigareto visos reikmenys

Mes vartojame keturis pasaulio puikiausius cigareto tabakus . . . Bright, Burley ir Maryland iš musų pietų krašto . . . ir aromatiškus tabakus iš Turkijos ir Graikijos.

Mes vartojame tinkamą rūšį cigareto popieros . . . puikiausią Champagne popierą, kuri pilnai išbandyta dėl švarumo, degimo ypatybių ir liuosumo nuo skonio ir kvapsnio.

. . kaslink reikmenių Chesterfield laimi

© 1936, Liggett & Myers Tobacco Co.