The First and Greatest Lithuanian Daily in America

NAUJIENOS
THE LITHUANIAN DAILY NEWS
PUBLISHED BY THE LITHUANIAN NEWS PUB. CO., INC.
1739 South Halsted Street, Chicago, Illinois
Phone CANal 8500

Pirmas ir Didžiausias Lietuvių Dienraštis Amerikoje

NAUJIENOS
The Lithuanian Daily News

Entered as second-class matter March 7, 1914 at the Post Office at Chicago, Ill., under the Act of March 3, 1879

The First and Greatest Lithuanian Daily in America

NAUJIENOS
THE LITHUANIAN DAILY NEWS
PUBLISHED BY THE LITHUANIAN NEWS PUB. CO., INC.
1739 South Halsted Street, Chicago, Illinois
Phone CANal 8500

Pirmas ir Didžiausias Lietuvių Dienraštis Amerikoje

VOL. XXIV | Kaina 3c | Chicago, Ill., Pirmadienis, Vasario-February 8 d., 1937 | No. 32

Derybos Su General Motors Užsikirto

Nesusitariama dėl darbininkų atstovybės derybose su kompanija. Bet taikos derybos bus tęsiamos ir toliau.

STREIKIERIAI TEBELAIKO DIRBTUVES

Tarp laikančių dirbtuves streikierių pasireiškusi lengva dizenterijos epidemija

DETROIT, Mich., vasario 7. — Nežiurint pranašauto gubernatoriaus Murphy greito General Motors streiko sutaikymo, tas sutaikymas neįvyko. General Motors ir automobilių darbininkų unijai neįstengiant susitaikinti dėl darbininkų atstovybės derybose su kompanija.

Tečiaus derybos tarp General Motors ir unijos nenutruko ir jos atsinaujins pirmadieny, 11 val. ryto.

Baigiant konferenciją šeštadienio vakare gubernatorius Murphy pirmą kartą paskelbė trumpą pranešimą apie tai, kas dedasi pačioje konferencijoje.

Konferencija, kuri prasidėjo trečiadieny, "prezidentui pageidaujant", apsvarstė daugelį klausimų, sako gubernatorius, ir veik visais jais pričjo prie susitarimo. Iš to jis tikisi, kad su laiku bus susitaikinta ir visais kitais klausimais.

Dabar svarbiausias ginčas eina dėl darbininkų atstovybės. Unija reikalauja, kad ji butų pripažinta vienintėlė darbininkų atstovė dvidešimtyje General Motors dirbtuvių, kur organizuoti darbininkai sudaro aiškią didžiumą. General Motors gi sutinka pripažinti uniją tik kaipo savo narių atstovę, bet pasilaiko teisę tartis ir su kitomis darbininkų grupėmis.

Pasak gubernatoriaus, abi pusės padariusios nusileidimų, bet visgi dar neįstengta prieiti prie tokio susitarimo, kuris leistų atidaryti streiko uždarytasias dirbtuves.

Laike konferencijos vakar gubernatorius Murphy kalbėjosi telefonu su prezidentu Rooseveltu. Taipjau buk kalbėjęsis su prezidentu ir Knudsen, o Lewis buk kalbėjosi su darbo sekretore Perkins.

Nebandoma šalinti streikierių iš dirbtuvių.

FLINT, Mich., vas. 7. — Milicijos vadai paskelbė, kad tarp laikančių Chevrolet dirbtuvę streikierių pasireiškė lengva dizenterijos epidemija. Sergą nuo 20 iki 30 žmonių ir sanitarinė padėtis dirbtuvėj esanti bloga.

Niekurie susirgusiųjų likę išvežti iš dirbtuvės namo, o kiti gydosi dirbtuvėj, kur juos lanko daktarai.

Unijos viršininkai nėra susirupinę padėtimi ir sako, kad General Motors tyčiomis bando skleisti gąsdinančius gandus, nes rimtų susirgimų nebuvo ir tik keli streikieriai yra lengvai susirgę. Padėtis Chevrolet dirbtuvėj yra prastesnė, negu laikomose Fisher Body dirbtuvėse, bet vistiek rimtų susirgimų ikišiol nebuvo. Manoma, ligą iššaukė stoka šilto vandens ir muilo plauti indams.

Nežiurint skelbiamos "epidemijos" streikieriai tebelaiko visas tris dirbtuves ir jų nebandoma iš jų pašalinti. Šerifas Wolcott turi teismo įsakymą streikierius pašalinti, bet lukuriuoja ir teismo įsakymo nevykina.

Gubernatorius yra kalbėjęsis su milicijos vadu, bet su šerifu jokio pasitarimo neturėjo ir nedavė atsakymo į šerifo prašymą leisti panaudoti miliciją streikierių pašalinimui iš dirbtuvių. Gubernatorius gi yra pareiškęs, kad jis niekad neleisiąs milicją naudoti prieš streikierius.

Išgelbėjo 10, bet pats žuvo

BINGHAMTON, N. Y., vas. 7. — Keturių metų vaikas žuvo liepsnose, kurios sunaikino jo tėvų namą palei Windsor vieškelį, bet jis vistiek išgelbėjo gyvastį dešimties kitų šeimynos narių.

Pamatęs užsiliepsnojusį kerosininį pečių virtuvėj, Kenneth Cole pažadino savo tėvus ir 8 brolius ir seseris, kurie spėjo išsigelbėti, bet juos išgelbėjęs vaikas žuvo.

Sukilėliai skelbia paėmę 3 miestelius prie Malaga

LISBON, vas. 7. — Pasižymėjęs tuščiais pasigirimais pietinės Ispanijos sukilėlių vadas gen. de Llano per radio paskelbė, kad motorizuotos sukilėlių kolumnos paėmusios tris miestelius Malaga apielinkėj.

Kita sukilėlių radio stotis paskelbė, kad sukilėlių karo laivai torpedavo ir paskandino plaukusį į Kataloniją su amunicija Rusijos laivą.

Perims dirbtuvę

PARYŽIUS, vas. 7. — Oro ministeris Pierre Cot paskelbė, kad valdžia perims Morane-Saulnier lėktuvų dirbtuvę prie Paryžiaus, nes dirbtuvė neleistinai pavėlavo pristatyti kariuomenei užsakytus lėktuvus.

ORAS

Chicagai ir apielinkei federalio oro biuras šiai dienai pranašauja:

Galbut lietus ar sniegas.

Saulė teka 6:56, leidžiasi 5:12.

PAVOJUI PRAĖJUS—DŽIAUGIASI

CAIRO, ILL. GYVENTOJAI DŽIAUGIASI LAIMĖJĘ KOVĄ SU GAMTA. SKUbiai sudėdami 3 pėdų priedą ant 60 pėdų pylimo, jie išgelbėjo miestą nuo potvynio. Vanduo dabar pradeda pamažu atslugti. Cairo randasi prie Ohio žiočių į Mississippi upę. *Naujienų-Acme Photo*

12 metų nuotaka esanti 18 metų

WATERTOWN, N. Y., vas. 7. — 12 metų žmonos ir busimosios motinos tėvai atėjo jai ir jos įkalintam vyrui į pagalbą.

Tėvai ir broliai liudijo, kad Leona Bačkus, 19 metų jaunuolio, Stanley Bačkaus, žmona, yra ne 12, bet 18 metų amžiaus. Motina po priesaika pareiškė, kad Leona gimė rugsėjo 22, 1918 metais.

Valstijos dokumentai, tuo tarpu, rodo, kad Leona yra tiktai 12 metų. Kaip amžiaus skirtumus suderinti — policija nežino.

Ji laiko įkalinusi jaunutės žmonos vyrą, Stanley Bačkus ir kaltina jį kriminaliu prasižengimu. Bačkus prisipažino, kad turėjo santykius su mergaite gruodžio mėnesį, o ją vedė sausio 15 d. Ji yra nešėia.

St. Louis įvedė anglių plovimą

ST. LOUIS, Mo., vas. 7. — Nežiurint griežto kasyklų priešinimos, miesto taryba kaip vienu balsu nutarė reikalauti, kad įgabenami į St. Louis pigesni anglys butų plaunami, o didesnieji anglys rankomis išrenkami.

Kasyklų savininkai tikrino, kad tokis reikalavimas padvigubins pigiųjų anglių kainas ir privers užsidaryti daugelį Illinois kasyklų, tuo padidinant nedarbą tarp angliakasių.

Veisli karvė.

COLDWATER, Mich., vas. 7. — Ukininkas George Krzeninski turi labai veislią karvę. Metai atgal ji atvedė tris veršiukus, o dabar atvedė du veršiukus. Visi gyvi ir sveiki.

NEW YORK, vas. 7. — Brooklyno advokatas A. Henry Ross, 28 m. ir privatinis detektyvas Max D. Krone, 34 m., liko nuteisti kalėjiman nuo 3 iki 8 metų už šantažavimą buvusio gubernatoriaus sunaus Alfred E. Smith Jr. ir grumojimais išgavimą iš jo $12,900. Jis mokėjo jiems pinigus, kad jie užtylėtų jo meilišką santykį su tula stenografe Catherine Pavlick.

Pernai nelaimėse žuvo 111,000 žmonių

Vien automobiliai užmušė 38,500 žmonių. Virš 10,000,000 žmonių sužeista įvairiose nelaimėse.

CHICAGO, Ill., vas. 7. — National Safety Council (Nacionalė Saugumo Taryba) paskelbė skaitlinių, iš kurių pasirodo, kad 1936 metais 111,000 žmonių žuvo įvairiose nelaimėse, 400,000 paliko invalidais visam amžiui, o suvirš dešimts milionų žmonių panešė laikinas žaizdas.

Automobiliai pernai užmušė 38,500 žmones, arba 4% daugiau negu 1935 metais.

Didžiuma žmonių sutikusių netikėtą mirtį, žuvo nuo audrų, potvyniuose, nuo didelių karščių — ir per neatsargumą.

Omaha lietuvis užsimušė paslydęs ant ledo

OMAHA, Neb., vas. 7. — Antanas Kubilius, 48 metų, per 16 metų plovė augštųjų vidurmieščio triobėsių langus ir mažiausios nelaimės nejvyko. Bet jis užsimušė paslydęs ant ledo savo paties namo kieme.

San Marino švenčia sukaktuves

SAN MARINO, vas. 7.—San Marino, viena iš seniausių ir mažiausia respublika Europoj šiandie šventė 197 metų sukaktuves savo nepriklausomybės.

San Marino randasi augštai kalnuose pačiame Italijos viduryje. Ją 4-tame šimtmetyje įkurė Dalmatijos akmenų tašytojas Marino, kuris patapo jos religiniu vadu. 1291 m. San Marino tapo paskelbta respublika. Visa respublika užima tik 38 ketv. mylių plotą. Papa jos nepriklausomybę pripažino 1831 m. Respublika neturinti jokių skolų ir jos 1,000 kareivių armija esanti "puikiame stovyje".

AUBURN, Wash., vas. 7.— John F. Johnson, 40 m., kuris buvo suimtas saryšy su pagrobimu ir nužudymu 10 metų vaiko Charles Mattson, pereitą naktį pasikorė kalėjime.

Mirė garsus diplomatas Elihu Root

NEW YORK, vas. 7. — Po dviejų savaičių ligos, nuo plaučių uždegimo pasimirė seniausias iš gyvųjų Amerikos diplomatas ir politikas Elihu Root. Mirė sulaukęs 92 metų amžiaus.

Jis prie prezidento McKinley buvo karo sekretorium, o prie prezidento Theodore Roosevelt buvo valstybės sekretorium. Nuo 1909 iki 1921 metų buvo senatorium, vėliau gi buvo tarptautinio teismo Haagoje narių.

Budamas valstybės sekretorium jis prisidėjo prie įsteigimo tarptautinio teismo, kuris žlugo iškilus pasauliniam karui. Bet ir po karo vistiek susidarė prie tautų sąjungos tarptautinis teismas, kurio nariu jis išbuvo kelis metus.

Šiaip jis buvo didelis konservatorius ir pirmiau yra buvęs Morgano ir kitų didžiųjų piniguočių advokatas.

Ukininkai pasisakė už vaikų darbą.

SCOTTSBLUF, Neb., vas. 7. — 300 cukrinių runkelių augintojų, nariai vokiečių bažnyčių, priėmė rezoliuciją, kuri priešinasi ratifikavimui konstitucijos pataisos, panaikinančios vaikų darbą. Tie ukininkai labai plačiai naudoja vaikų darbą cukrinių runkelių laukuose, nes vaikai veik uždyką dirba, kuomet suaugusiems darbininkams visgi daugiau tenka mokėti.

CARSON CITY, Nev., vas. 7. — Gelbėtojai visomis pastangomis stengiasi prasimušti prie automobilio, kuriame yra užpustyti moteris ir jos pustrečių metų duktė. Jos vyras veikiausia žuvo ieškodamas pagelbos. Jų uėpustė savaitė laiko atgal. Palikęs moterį ir dukterį automobily, vyras išėjo ieškoti pagelbos ir nebegryžo. Veik visose vakarinėse valstijose keliai yra užpustyti. Vietomis ir traukiniai paliovė vaigščiojė.

SAN FRANCISCO, Cal., v. 7. — Laivų ir dokų darbininkų streikas užsibaigė ir pirmą kartą į tris mėnesius vakar išplaukė iš uosto Amerikos laivas su pasažieriais ir prekėmis.

Rusijoje Eina Masiniai Areštai

Šimtai žmonių areštuota užėjus naujam "trockininkų" medžiojimo antpludžiui

MASKVA, vas. 7. — Iš įvairių vietų ateinančios žinios rodo, kad visoje Rusijoje eina masiniai areštai ir didžiausias komunistų partijos valymas, kokio nebuvo nuo 1927 metų, kada pirmą sykį Leonas Trockis ir jo sekėjai prarado komunistų malonę ir liko iš partijos pašalinti.

Tomis žiniomis, jau šimtai įtakingų žmonių liko suimta ir yra kaltinami už "trockizmą" ir dalyvavimą "trockininkų sabotažavimo sąmoksle".

Tarp suimtųjų yra buvęs Uralo sovietų prezidentas Aleksandr Georgievič Bieloborodov, kuris 1918 m. išžudė caro Nikolai šeimyną. Jis su buriu kitų trockininkų kelios savaitės atgal likęs areštuotas Rostov-na-Donu.

Dirbtuvių darbininkų rezoliucijos reikalauja kuogreičiausia Bieloborodovą pasmerkti mirčiai, nes jis prisidėjęs prie sabotažavimo didelės ukio padargų dirbtuvės, geležinkelių ir anglių kasyklų.

Rostovo komunistų partijos komitetas pašalino savo generalinį sekretorių E. I. Lievšic, kuris savo provincijoje turėjo augščiausią galią.

Iš visų rezoliucijų ir laikomų darbininkų susirinkimų numanoma, kad ruošiamasi prie trečios trockininkų bylos, kurioj vyriausiais kaltinamaisiais bus Bieloborodov, buvęs premieras Aleksai Rykov ir žymiausias bolševikų teoretikas Nikolai Bucharin.

Vyskupas pralaimėjo bylą

WASHINGTON, vas. 7. — Garsus reformininkas, metodistų episkopalų vyskupas James Cannon Jr., pralaimėjo $500,000 bylą prieš kongresmaną Tinkham iš Bostono, kuris vyskupą viešai apkaltino už peržengimą korupcijos įstatymu vedant kampaniją už Hooverį. Kongresmanas liko išteisintas paties vyskupo prisipažinimais.

Tas vyskupas buvo apkaltintas ir už peržengimą korupcijos akto vedant kampaniją prieš Smithą, bet tada liko teismo išteisintas.

Rado laukuose nužudytą merginą

BUFFALO, N. Y., vas. 7.— Visa New York valstijos policija ieško 25 metų, aukšto šviesiaplaukio vyro, ryšy su 18 metų merginos, Mary Ellen Babcock nužudymu.

Merginos sudaužytas, sužalotas kunas buvo rastas laukuose, netoli Buffalo miesto bulvaro.

Spėjama, kad ieškomasis ar jam panašus vyras merginą pagrobė, išgėdino ir taip sumušė, kad ji mirė. Kunas buvo visas kruvinas. Turėjo kelis išmuštus dantis, nulaužtą nosį. Mergina buvo užpulta kelyj su drange iš šermenų.

Budama 12 m. apsivedė, sulaukusi gi 13 metų — skiriasi.

WICHITA, Kas., vas. 7. — Viola McFeeters ištekėjo sulaukusi tik 12 metų amžiaus, o dabar, sulaukusi vos 13 metų, jau skiriasi.

Už kelių savaičių po jos vedybų teismas pašaukė ją pasiaiškinti dėl jos amžiaus, nes prašydama leidimo vedyboms ji sakėsi esanti 18 metų amžiaus. Už nuslėpimą savo amžiaus ji tapo patalpinta į pataisos namus — industrinę mokyklą, — kur ir dabar ji randasi. Jos vyras Raymond Mc Feeters pareikalavo perskirų pasiremdamas tuo, kad jo žmona yra valstijos įstaigoj.

Stropiai saugo Leoną Trockį

MEXICO CITY, vas. 7. — Meksikos prezidentas, Lazaro Cardenas padidino policijos apsaugą ir taip stropiai saugomam Meksikos miesto priemiestyje, Goyoacan. Ten gyvena Rusijos tremtinys, Leonas Trockis.

Prieš apsaugos padidinimą, Cardenas gavo pareiškimą nuo Meksikos komunistų partijos, kuriame ji smarkiai atakavo Trockį už jo "kontr-revoliucionišką, teroristinę propagandą" ir jo pareiškimus ryšy su neseniai pasibaigusia byla Maskvoje.

Išbuvo kasykloj 8 dienas, bet liko išgelbėtas

FLEMINGTON, W. Va., v. 7. — Vietos ligoninėj guli Robert Johnson, 36 m., kaimo laiškanešys, kuris išbuvo kasykloj 8 dienas, nevalgęs ir mažai gėręs, tečiaus išliko gyvas ir tapo išgelbėtas.

Jis liuoslaikiu su kitais dviem draugais kasdavo anglis apleistoj kasykloj ir jas pardavinėdavo kaimynams. Kadangi prie jo kasamų anglių sunkėsi vanduo, tai jis nuėjo į kasyklos gilumą apžiurėti iš kur vanduo sunkiasi. Priėjęs prie vandens klano kasykloj jis jį perplaukė. Tečiaus čia užgeso jo lempa ir jis atsidurė visiškoj tamsoj. O pasak jo, jokia tamsa negali prilygti kasyklos tamsai. Graibydamas už sienų jis atsekė atgal prie vandens ir išnaujo jį perplaukė, tikėdamasis einąs gera kryptimi. Bet kasykloj buvo apie dešimt mylių takų ir, suprantama, jis tamsoj paklydo.

Jis išalko ir ištroško, o buvo tik sulfurinio vandens, kuris dar labiau troškina. Tečiaus jis žinojo, kad daug sulfurinio vandens gerti negalima. Jis neteko vilties išsigelbėti ir jam išrodė, kad jis kasykloj išbuvo visą mėnesį, kada gelbėtojai jį rado už dvidešimt mylių nuo įėjimo į kasyklą.

Atvežtas į ligoninę jis jaučiasi gana gerai ir greitai pilnai pasveiks.

Namai ir Žemė

Bondsai

Pračjusį šeštadienį spaudoje vėl pasirodė žinia primenanti "anuos gerus laikus": tuomet visi pinigų turėjome ir pirkome "real estate gold bonds", kaipo saugų investmentą ir žadantį 6 ir net 7 nuošimtį pelno. Tik gaila, kad dauguma mūsų nei sumos, nei nuošimčių nespėjome atsiimti, pirm negu depresija beveik visai auksinius bonus sunaikino. Dabar laikas nuo laiko gauname lyg priminimus, kad ten ar kitur galutinai likviduotas morgičius ant apartmento, teatro ar ofisų trobėsio ir bonų savininkams išmokėta po kelis arba kelioliką centų už dolerį.

Šiuo laiku žinios paduodama likvidavimą biznio garsiojo finansinio "genijaus" Baino, pietinėje miesto daly. Federalis teismas suvedė skaitlines vienuolikos Baino apartamentinių trobėsių, ir bonų savininkams teks nuo vieno iki aštuonių centų už dolerį. Žinoma—ko Bainas dar nebuvo sunaudojęs, tai tų budinkų "Protective" komisijos suvalgė, o trupinius bonų savininkams pabėrė —*W. V. M.*

Vaiko opinija

Štai laiškas 12 metų berniuko, kuris norėtų, kad jo tėvas pirktų nuosavą namą.

"Aš norėčiau, kad tėvukas pirktų namą, kuriame mes visuomet galėtumėm gyventi. Mums nereikėtų kraustytis iš vietos į vietą; man nereikėtų skirtis su draugais, kuriuos aš taip myliu, ir vėl naujoj vietoje bandyti susipažinti su naujais draugais. Aš visuomet galėčiau eiti į tą pačią mokyklą, į kurią mano draugai eina ir kur pažįstu visus mokytojus ir principalą.

Mes galėtumėm papuošti savo namą gonku, o kiemą įrengti pagal musų skonį. Mama galėtų įdėti lentynas kur jai patinka; porčių apsitaisytumėm sieteliais, kad vasarą galėtus miegoti ant oro ir kad uodai nekenktų. Aš turėčiau kieme supynę, namuką iš šakalių, žuvims prudelį, o gal šunų ir jam patsai budą pabudavočiau. Mes visi galėtumėm sodinti gėles, medelius ir net daržoves — o kiek malonumo butų juos laistyti, tėmyti kas rytas, kiek jie paaugo, ir laukti kada pražydės.

"Jei tėvukas nupirktų namą, tai kada nors mes jį išmokėtumėm, ir tuomet atliktų daugiau pinigų nusipirkti kitiem dalykam, kurių mums taip reikia, gal man nupirktų dviratį, galėtumėm išvažiuoti toliau atostogoms — ažuot mokėti ir mokėt rendą. Ir aš jaučiuos smagus, galėdamas sakyti: čia yra *musų* namas, tėvukas jį mums nupirko."

Manau, kad ne tik šis berniukas, bet ir dauguma berniukų mergelių, ir suaugusių žmonių jaučia ne kitaip, tik gal kitaip pasakytų, t. y. kitais žodžiais tą pačią mintį išreikštų. —*W. V. M.*

Pirkite savo apielinkės krautuvėse

Apie Spulkas

Susirinkimas.

Praėjusio penktadienio vakare, vasario 5 dieną, 8 valandą Lietuvių Auditorijos mažojoj svetainėje, 3331 So. Halsted st., įvyko Illinois Valstijos Lietuvių Spulkų Lygos bertainis susirinkimas. Dalyvavo 31 delegatų ; atstovaujančių 11 spulkų.

Ponas Sutkus, Lygos prezidentas, atidaręs susirinkimą pasveikino susirinkusius, paprašė Lygos sekretorių p. J. Varkalą padaryti vardošaukį ir perskaityti tarimus iš praėjusio susirinkimo. Toliaus pakvietė Mr. Goodsitt, Illinois Spulkų Lygos atstovą, pakalbėti apie spulkų reikalus. Svetys pašventė apie valandą laiko aiškindamas apie kilančias naujas problemas spulkų gyvenime, apie pravestus arba rengiamus naujus įstatymus taip valstijos, kaip ir federalės valdžios. Pabrėžė faktą, kad valdžia ima griežtai reikalauti prisilaikymo visų patvarkymų, ir spulkoms, kurios jaučiasi negalinčios tų reikalavimų išpildyti, patarė kaip galima greičiau susitvarkyti. Patarė susitvarkyti ypač toms spulkoms, kurios turi perdaug namų rankose, kadangi tie namai jų veiklą trukdo. Šitokios spulkos butinai turi arba atskirti namus į specialį fondą, parduoti juos, arba stengtis susivienyti su kitomis stipresnėmis spulkomis. To nepadarant, vėliaus gali valstija įsikišti dalykų sutvarkymui. O toks įsikišimas spulkų gyvenime nėra pageidaujamas. Po kalbos duota įvairių paklausimų, į kuriuos kalbėtojas atsakinėjo.

Sekantis tapo pakviestas kalbėti adv. K. Gugis, kaipo buvęs delegatas Illinois Spulkų Lygos komisijoj, įvykusioj sausio 8 d. Springfielde, Ill. Jis plačiai raportavo kas buvo konvencijoje veikrama ir kaip yra stengiamasi visoms spulkoms pagelbėti, kurios reikalauja pagelbos. Nurodė, kad artimoj ateity numatoma pravesti šėrų apdraudimas—kad apdraudą duotų valstija kooperuodama su federale valdžia. Ragino visus tam prisirengti.

Lietuvių Lygos valdyba rupestingai ir atsidėjus darbuojasi, lankosi į atskirų spulkų posėdžius ir gelbsti toms spulkoms, kur mato reikalą, prieiti prie geresnės tvarkos, kad patenkinti valstijos reikalavimus ir kad apsaugoti narių gerbuvį. Rodosi, kitaip ir buti negalėtų. Juk spulkas ir Lygą suorganizavo, kad galėtų sekmingiau veikti ir bujoti, o valdybos pareiga yra vykinti organizacijos siekius gyveniman. Vienok rodosi, susirinkime tokių delegatų, kurie tame numato kišimąsi į jų naminius reikalus, ir vietoje dėkingumo jie dar valdybai pradėjo užmetinėjimus daryti. Suprantama, panašus užsipuldinėjimai valdybai atima upą ką nors toliaus dirbti ir stengtis gelbėti, jei jos patarnavimas nėra įvertinamas.

Susirinkimas užsitęsė iki pusės dvyliktos valandos nakties ir, kaip vienas delegatas pareiškė, tai buvo vienas iš gyviausių susirinkimų bėgyje keturių metų. Nors ir pasikarščiuota, pašturmuota, bet susirinkimas užsibaigė gerame upe, ir reikia tikėtis, kad šis susirinkimas, įneš daug naujų minčių ir upo į visas spulkas. O upo kaip tik ir truksta iki šiol, kad išjudinti, atgaivinant spulkų veiklumą. Po depresijos spulkos dar vis negali atgauti dvąsios ir imtis taip reikalingo ir rimto darbo, kad sugrąžinti žmonėse pasitikėjimą spulkų naudingumu ir reikalingumu. —*W. V. M.*

Dėl Motinos Nusižudė

Apie mėnesį laiko atgal Lucille Labau, naktinio kliubo aktorė, paėmė nuodų, kadangi nepajėgė užlaikyti savo seną motiną taip tinkamai, kaip norėjo. Praėjusį ketvirtadienį, vasario 4 dieną, mergina mirė. Jos motina gyvena adresu 11 West Division street.

Iš "Birutės"

Sveikam ligos neįkalbėsi

Taigi ir vėl musų Birutė rengia gražų surprizą muzikos mylėtojams, nes vasario 14 d. Lietuvių Auditorijoje pastatys pirmą kartą Chicagoje linksmą operetę "Sveikam ligos neįkalbėsi". Apart operetės išgirsite Birutės chorą dainuojant dainas, kurias dabar chorai dainuoja Lietuvoje.

Genavaitė Šidiškaitė-Gedraitienė

Su džiaugsmu reikia minėti, kad šiame Birutės vakare debiutuoja taippat p. Gedraitienė, dainuodama svarbiausią rolę šioje "Sveikam ligos neįkalbėsi" operetėje. Ji netik dainuos ir vaidins, bet užsiima režisurą šio linksmaus veikalo, apie kurio turinį pakalbės musų gerb. Nora trumpoje ateity. — A.

Automobilio Suvažinėtas Mirė Kazimieras Šimkus

Mašiną valdė 19 metų Joseph Mikos

BRIGHTON PARK. — Mirtinai suvažinėtas automobilio, šeštadienį mirė 45 metų lietuvis, Kazimieras Šimkus.

Jis pakliuvo po mašinos ratais ties 42-tros ir California gatvių kampo.

Automobilį valdė 19 metų berniukas Joseph Mikos, gyvenantis adresu, 4612 South Mozart avenue.

Skelbimai Naujienose duoda naudą dėlto, kad pačios Naujienos yra naudingos.

MODERNIŠKA VIRTUVĖ

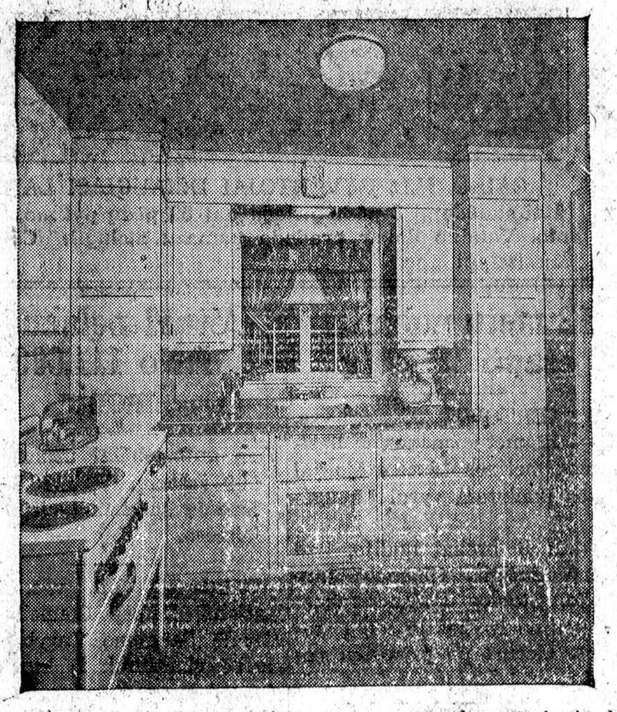

Čia matome jaukią naujovinę virtuvę, kurioj beveik žingsnio nepažengus šeimininkė turi pečių, šinką, maisto ir indų sandėlį — viską po ranka ir šviesoje. Beje, šalia pečiaus paprastai ir šaldytuvas dar tinka. Viskas numalevota baltai arba šviesia spalva. Vietos užima labai mažai, o šeimininkei sutaupo bėgiojimą ir nuovargi.

Šioje virtuvėje jungiasi švarumas, parankumas ir jaukus dailumas. Suderintus spalvas linijas ant grindų, sienų ciratinę spalvotą popierą ir firankas ant langų, virtuvė pasidaro šeimininkės dailės kampeliu visame name.

Daugelis naujai statomų namų yra panašiai įrengiama, bet nenuostabu ir senų atremontuojamų panašiai sutvarkoma. —*W. V. M.*

SENIAUSIA IR DIDŽIAUSIA LAIDOJIMO ĮSTAIGA

John F. Eudeikis

LAIDOTUVIŲ DIREKTORIUS

AMBULANCE

PATARNAVIMAS DIENĄ IR NAKTĮ

Visi Telefonai YARDS 1741-1742

4605-07 So. Hermitage Ave.
4447 South Fairfield Avenue

Tel. LAFAYETTE 0727

Dykai koplyčios visose Chicagos dalyse

Reikalaukite DEGTINES

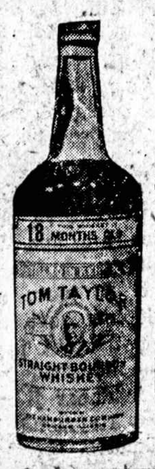

Tom Taylor

18 mėnesių senumo

STRAIGHT KENTUCKY BOURBON DEGTINĖ.

90°

GALIMA GAUTI VISOSE TAVERNOSE

NATHAN KANTER

MUTUAL LIQUOR COMPANY

4707 SOUTH HALSTED STREET
Visi Telefonai Yards 0801

VIENINTELIS DISTRIBUTORIUS

Laidotuvių Direktoriai

Nariai Chicagos, Cicero Lietuvių Laidotuvių Direktorių Asociacijos

AMBULANCE PATARNAVIMAS DIENĄ IR NAKTĮ
Turime Koplyčias Visose Miesto Dalyse

P. J. RIDIKAS
3354 So. Halsted Street — Boulevard 4089

I. J. ZOLP
1646 West 46th Street — Phones Boulevard 5203

S. M. SKUDAS
718 West 18th Street — Phone Monroe 3377

EZERSKIS IR SUNUS
10734 S. Michigan Ave. — Tel. Pullman 5703

LACHAWICZ IR SUNUS
2314 West 23rd Place — Phone Canal 2515

S. C. LACHAVICZ
42-44 East 108th St. Tel. Pullman 1270 arba Canal 2515

S. P. MAŽEIKA
3319 Lituanica Avenue — Phone Yards 1138

J. LIULEVIČIUS
4348 So. California Avenue — Phone Lafayette 3572

A. MASALSKIS
3307 Lituanica Avenue — Phone Boulevard 4139

A. PETKUS
1410 South 49th Court — Cicero — Phone Cicero 2109

Mrs. Anelia K. Jarusz

Physical Therapy and Midwife
6630 So. Western Ave., 2nd floor
Hemlock 9252
Patarnauju prie gimdymo namuose ar ligoninėse, duodu massage electric treatment ir magnetic blankets ir t. t. Moterims ir merginoms patarimai dovanai.

ADVOKATAI

K. P. GUGIS
ADVOKATAS.
Miesto ofisas—127 N. Dearborn St. Kamb. 1431-1434—Tel. Central 4411-2
Namų ofisas—3323 So. Halsted St.
Valandos vakarais nuo 6 iki 8:30
Tel. Boulevard 1310
Ketvirtadieniais ir Sekmadieniais — pagal sutartį.

JOSEPH J. GRISH
LIETUVIS ADVOKATAS
Telephone: Boulevard 2800
4631 SOUTH ASHLAND AVENUE
Res, 6515 So. Rockwell St.
Telephone: Republic 9723

KL. JURGELIONIS
ADVOKATAS
Veda bylas visuose teismuose
Bridgeporto ofisas:
3241 S. Halsted St. Tel. Calumet 7262
Ofiso val. dienomis nuo 1 iki 5 val. po pietų. Vakarais nuo 7 iki 9
Rezidencija:
3407 Lowe Ave. Tel. Yards 2510

A. A. SLAKIS
ADVOKATAS
111 W. Washington St.
Room 737
Val. 9 ryte iki 5 val. vakare
Ofiso Tel. Central 4490
Gyv. vieta: 6733 Crandon Avenue
Namų Tel.: — Hyde Park 3395

Clement J. Svilow
ADVOKATAS
33 NO. LA SALLE STREET
3-tos lubos — Tel. CENtral 1840
Marquette Park Ofisas:
6322 SOUTH WESTERN AVE.
Telefonas PROspect 1012
Vakarais ir Šeštadieniais po pietų

AKIŲ SPECIALISTAI

DR. VAITUSH, OPT.
LIETUVIS
Optometrically Akių Specialistas
Palengvina akių įtempimą, kuris esti priežastimi galvos skaudėjimo, svaigimo, akių aptemimo, nervuotumo, skaudamą akių karštį, atitaiso trumparegystę ir toliregystę. Prirengia teisingai akinius. Visuose atsitikimuose egzaminavimas daromas su elektra, parodančia mažiausias klaidas. Specialė atyda atkreipiama į mokyklos vaikus. Kreivos akys atitaisomos. Valandos nuo 10 iki 8 v. Nedėlioj nuo 10 iki 12 v. dieną.
Daugely atsitikimų akys atitaisomos be akinių. Kainos pigiau kaip pirma
4712 South Ashland Av.
Phone Boulevard 7589

DR. G. SERNER
LIETUVIS OPTOMETRISTAS
Tel. Yards 1829

Pritaiko Akinius
Kreivas Akis ištaiso
Afisas ir Akinių Dirbtuvė
kampas Halsted St.
Valandos: nuo 10 iki 4, nuo 6 iki 8
Nedėliomis nuo 10 iki 12 val. dienos

LIETUVIAI

GYDYTOJAI IR DENTISTAI
Amerikos Lietuvių Daktarų Draugijos Nariai

A. Montvid, M. D.
West Town State Bank Bldg.
2400 West Madison Street
Val. 1 iki 3 po pietų, 6 iki 8 vak.
Tel. Seeley 7330
Namų telefonas Brunswick 0597

DR. V. A. ŠIMKUS
GYDYTOJAS IR CHIRURGAS
Valandos nuo 2 iki 4 ir nuo 7 iki 9 val., Nedėliomis nuo 10 iki 12
3343 South Halsted St.
Tel. Boulevard 1401

Ofiso Tel. Boulevard 5913
DR. BERTASH
756 West 35th St.
Cor. of 35th and Halsted Sts.
Ofiso valandos nuo 1-3 nuo 6:30-8:30
Nedėliomis pagal sutartį
Rez. 4910 SO. MICHIGAN BLVD.
Tel. Kenwood 5107

Dr. C. J. Svenciskas
DENTISTAS
OFISO VALANDOS: 10 v. r. iki 9 val. vakaro. Treč ir sekm. pagal susitarimą.
4300 S. FAIRFIELD AVE.
Telefonas LAFAYETTE 8016

Phone Canal 6122
DR. S. BIEŽIS
GYDYTOJAS IR CHIRURGAS
2201 West 22nd Street
Valandos: nuo 1—3 ir 7—8
Seredomis ir nedėl. pagal sutartį
Rez.6631 So. California Avenue
Telefonas Republic 7868

Tel. Office Wentworth 6330
Rez. Hyde Park 3395
Dr.. Susanna Slakis
Moterų ir vaikų ligų gydytoja
6900 So. Halsted St.
Valandos 1—4 po pietų, 7—8 v. vak.
išskyrus seredomis ir subatomis.

DR. STRIKOL'IS
Gydytojas ir Chirurgas
Ofisas 4645 SO. ASHLAND AVE.
Afiso val.: Nuo 2 iki 5 ir nuo 6 iki 8 vak. Nedėlioj pagal sutarimą
Ofiso Tel.: Boulevard 7820.
Namų Tel.: Prospect 1930

Ofiso Tel. Virginia 0036
Residence Tel. BEVERLY 8244
DR. T. DUNDULIS
GYDYTOJAS IR CHIRURGAS
4157 ARCHER AVENUE
Ofiso valandos:
nuo 2—4 ir nuo 6—8 val. vakaro
Rezidencija
8939 SOUTH CLAREMONT AVE.
Valandos—9—10 A. M.
Nedėlioj pagal sutartį

Phone Boulevard 7042
DR. C. Z. VEZEL'IS
DENTISTAS
4645 So. Ashland Ave.
arti 47th Street
Valandos nuo 9 iki 8 vakaro
Seredoj pagal sutartį

Kiti Lietuviai Daktarai

Tel. Boulevard 5914 Dieną ir Naktį
Ofiso valandos: nuo 2 iki 4, nuo 7 iki 8:30 v. Nedėl. nuo 10 iki 12 a.m
DR. S. NAIKELIS
GYDYTOJAS IR CHIRURGAS
Ofisas ir Rezidencija
3335 So. Halsted St.
CHICAGO, ILL.

DR. A. J. MANIKAS
PHYSICIAN-SURGEON
Office 4070 Archer Avenue
Tel. Virginia 1116
Valandos: 1—3; 7—8:30 p.p.
Office & Residence 2519 W. 43rd St.
Tel. Lafayette 3051
Valandos: 9—10 ryto, 5—6 p.p.
Kasdien, išskyrus seredą.
Sekmadienį susitarus

Rez. 6609 SO. ARTESIAN AVE.
Tel. Prospect 3403
DR. A. J. Shimkus
GYDYTOJAS IR CHIRURGAS
Val.: nuo 2 iki 4 v. p. p. ir nuo 7 iki 9 v. vak. Trečiadieniais ir Sekmadieniais susitarus
OFISAS
4300 So. Fairfield Ave.
Tel. Lafayette 8016

KITATAUČIAI

DR. HERZMAN
IŠ RUSIJOS
Gerai lietuviams žinomas per 31 metus kaipo patyręs gydytojas chirurgas ir akušeris.
Gydo staigias ir chroniškas ligas vyrų, moterų ir vaikų pagal naujausius metodus X-Ray ir kitokius elektros prietaisus.
Ofisas ir Laboraotrija:
1034 W. 18th St., netoli Morgan St.
Valandos nuo 10—12 pietų ir nuo 6 iki 7:30 val. vakaro.
Tel. Canal 3110
Rezidencijos telefonai:
Superior 9454 ar Central 7464

Dr. Charles Segal
OFISAS
4729 So. Ashland Ave.
2-ros lubos
CHICAGO, ILL.
OFISO VALANDOS:
Nuo 10 iki 12 val. ryto, nuo 2 iki 4 val. po pietų ir nuo 7 iki 8:30 val. vakaro. Nedėliomis nuo 10 iki 12 valandai dieną.
Phone MIDWAY 2880

Telefonas Yards 0994
Dr. Maurice Kahn
4631 SOUTH ASHLAND AVE.
Ofiso valandos:
Nuo 10 iki 12 diena, 2 iki 3 po pietų 7 iki 8 val. Nedėl. nuo 10 iki 12
Rez, Telephone PLAZA 2409

Ofiso Tel. Dorchester 5194
Rez. Tel. Drexel 9191
DR. A. A. ROTH
Rusas Gydytojas ir Chirurgas Moterišku, Vyriškų, Vaikų ir visų chroniškų ligų
Ofisas 6850 Stony Island Ave.
Valandos: 2—4, 7—9 val. vak. Nedėliomis ir šventadieniais 10—12 dieną.

Tragi Komedija, Kokios ir Teatruose Nepamatysi

Apie tai kaip miesto advokatas Q. O'Brien buvo pagrobtas arba "Vestuvės Per Prievartą"

Miesto valdybos advokato padėjėjas, advokatas Quin O' Brien pakliuvo į labai nepavydėtiną padėtį. Iš vienos pusės, jį negailestingai kamantinėja detektyvai; iš kitos pusės jį gaudo žmona (kuriai, kaip vėliau pamatysime, talkininkavęs ir tėvas apsiginklavęs revolveriu.) O žmonės tuo tarpu skaniai juokiasi iš tragikomedijos, kokios retai tepasitaiko matyti kad ir scenoje.

Buvo taip, kad antradienį vakare O'Brien kur tai pražuvo. Trečiadienį po pietų pasirodė pas detektyvus su skundu, kad kažin kokie vyrai jį pagrobė.

Kadangi detektyvams to "pagrobimo" aplinkybės pasirodė įtartinos, tai jie pradėjo ieškoti "ylos", kuri lietuvių patarlėje dažnai išlenda iš maišo. Detektyvams neilgai reikėjo ieškoti. Yla kaip matyt ir išlindo iš maišo, kuris dengė O'Brieno pagrobimo paslaptis.

Prie sienos prispirtas O' Brien papasakojo, kad buvo štai kaip. Tą nelaimingą antradienio vakarą jis buvęs atsiduręs su viena Marguerite Eustice, 30 metų mergina, Morrison, Illinois miestelyje, kur abu priėmė moterystės sakramentą. Bet O'Brienas labai nenoromis tą sakramentą priėmęs, spėjant iš jo žodžių, kad teisėjui beduodant šliubą, netoliese stovėjęs merginos tėvas. Rankoje jis turėjęs revolverį. Buvę dar keli paslaptingi vyrai, kurių minos nieko gero nežadėję. Pasirinkimo O' Brien nedaug teturėjęs.

Jaunoji, Marguerite Eustice, dabar O'Brienienė, padėties nepataisė su pasididžiavimu pranešdama reporteriams, kad šį liepos mėnesį ji žadanti buti motina.

O'Brien slapstosi nuo žmonos, kurią jam prievarta pripiršo, bet šiandien abiems teks susitikti prokuroro raštinėje, kur jaunoji pridės savo paaiškinimus prie stebėtinų O'Brieno liudymų.

Eustice'ų šeimyna gyvena adresu, 3203 Lake Shore Drive, kur gyveno ir nelaimingas O'Brien.

SLA 6-to Apskričio Konferencija

(Arba: 9 vyrai gaidį pešė)

Sausio 31 d. popiet, š. m., šiltoj Sandaros svetainėj susėdo (vieni kailiniuoti, kiti sermėguoti) vyrai ir moterys.

Po daugelio išrinktų ir pašauktų gerbiamųjų "spyčią" bei linkėjimų mandatų komisija raportavo, kad čia dalyvauja 17 SLA kuopų su 88 gerais delegatais ir 40 nepribuvusių. Pirm. A. Zalatorius paskelbė konferenciją tvarkoj ir ėjo prie "biznio."

Pirmiausia rinkome naują valdybą. (Ne. Pirmiausia ėjo raportai. —"N." Red.) Besirengiant balsuoti atsirado dar dvi kuopos su keliais delegatais. Priimtos. Užsimaldavo dar keli pavėlavę delegatai, taip kad bendras delegatų skaičius svyravo tarpe 103 ir 111, bet tikros skaitlinės nei pats sekretorius nesusekė. Balsavome kortelėmis slaptai. Negerai. Balsavome kortelėmis viešai. (Netiesa. Balsavimas buvo slaptas, tik delegatai buvo iššaukiami, kad atneštų korteles prie stalų.—"N." Red.) Trijų balsų dauguma Dr. A. Montvidas išrinktas nauju pirmininku, o 4 balsų dauguma J. Vaišvila nauju sekretorium. (ir 13 balsų dauguma išrinkta naujas vice-pirmininkas, V. Ambrozė. —"Naujienų Red.) Senas pirmin. išrinktas nauju iždininku. Pralaimėjusieji nusišluostę nuo kaktos šaltą prakaitą, o laimėjusieji iki ausų šypsodamiesi ėmėmės darbo, darbo! darbo!!

Raportavo valdyba, komisijų pirmininkai ir jų nariai. Visų raportai priimti. Kas padaryta? Nieko. Generalis organizatorius p. K. Deveikis sutvėręs tris naujas kuopas.

Dr. A. Montvidas siulo įnešimą, kad apskritys parengtų tris radio programus ir ductų $30 lėšų.

Jau buvome palinkę tą naštą (įnešimą) priimti, bet va, biesas įmetė "monkeywrench" — pasakė, kad kasoje yra viso tik $28.00. Dar butumėm ilgai galveles laužę, kaip iš $28.00 kasos išimti $30.00, bet musų laimei, kaip Pilypas iš kanapių, kažkas davė pataisymą su $10. Balsavome ir laimėjome: 6-to Apskričio pagrinde liko $18.00. Ramiai atsidusome.

Už senelių prieglaudos namo komisiją raportavo Dr. A. Zimontas. Jų komisijoj iš trijų jautėsi galimybė sukelti $100,-000.00; $25,000 išlaidoms, $50,-000 namui, o likusius $25,000 palaikymui... Žadėjo dar daugiau kalbėti vėliau, bet pakitėjus gairėms ar atmosferai, vėliau komisija "išsifajeravo." Jų vieton išrinkta nauja iš penkių. Turės but daugiau ir tukstančių.

Vieną rezoliuciją spaudos komisija padėjo p. V. Stulpinui ant lentynos (mat, ji turi galią), o kitą leido konferencijai priimti. (Ją rasite kitoj vietoj).

O dabar lauksime, ką, anot Dr. A. Montvido, "nauja šluota" atšluos.

Po konferencijos, kopustais padraikydami, bepartyviškai, kimšome dešras (argi jos dar nebuvo prikimštos? — "N." Red.) ir, kas mažu, kas dideliu stiklu, traukėme "gintarinį"...

Spaudos Komisija:
K. J. Semaška,
A. Norbutas,
Dr. K. Drangelis.

UŽKIETĖJIMAS SILPNINA ENERGIJĄ, TEMDO DŽIAUGSMUS

Neleiskite paprastam vidurių užkietėjimui atimti nuo savęs visas gyvenimo štukas. Tos sąlygos naikina jusų gyvumą ir entuziazmą. Tai gali buti ir galvos gėlimo, menko apetito ir nemiego priežastimi. Jųs jaučiatės blogai.

Kodėl kęsti pusiau sergančio dienas, kai jus galte pataisyti esantį del stokos "rupumo" maiste, vidurių užkietėjimą, valgydami gardų javinį.

Milijonai vartoja Kellogg's ALL-BRAN su patenkinnačiomis pasekmemis. Labaratorijos bandymai įrodė jų saugumą ir įtaką.

Kune ALL-BRAN sugeria dvigubai savo svorio vandeny ir švelniai išvalo vidurius. Tad, ar šis maistas ne geriau, negu imti silpninančias piliules ir vaistus.

Valgykite po du kupinu šaukštu kasdien. Sunkesniuose atvejuose triskart dienoje. Valgykite kaip javinius su pienu arba smetona, ar pagal receptą. Parsiduoda pas visus krautuvininkus. Kellogg in Battle Creek padaryta ir garantuota.

Great Western Gelžkelio Tarnautojai Skelbia Streiką

Unijų vadai šiandien turės stoti teisman

Penkios didžiosios gelžkelio darbininkų unijos paskelbė, kad 1,800 Chicago Great Western gelžkelių tarnautojų rytoj rytą išeis streikan. Unijos reikalauja kad gelžkelio receiveriai išdalintų tarnautojams $60,000, kuris jiems priklauso pagal National Railway Adjustment board įstatus.

Unijos viršininkai šiandien turės stoti į federalį teismą nušviesti situaciją. Kalbamoji gelžkelio linija, mat, eina per bankrotą ir dabar randasi po teismo priežiura.

West Side Lietuvių Namų Savininkų Sąjunga

West Side Lietuvių Namų Savininkų Sąjungos metinis susirinkimas, įvykęs aną pirmadienį, buvo skaitlingas. Naujoji valdyba šiame susirinkime užėmė vietas. Susirinkimą atidarė pirmininkas p. I. Krizevicz, o valdybon šiemet įeina šie nariai: William Duoba, pirmininkas; Felix Karwalis, vice-pirm.; John Palonis, finansų raštininkas; Joseph Misiewicz, kasierius; Dominic Yodikis, protokolų raštininkas; George Gasparkas, kontrolės raštininkas, ir Ben Kazanauskas, teisėjas.

Daug lietuvių namų savininkų, kaip ir kitataučių gavo laiškus iš tulo advokato Gage, kad jo klijentas turi kokius ten senus taksus nuo 1864 metų, kurie nebuvę mokėti už kai kuriuos lotus West Side apielinkėje. Jis nori, kad dabar atmokėtų tie savininkai, kurie turi namus ant kalbamos žemės, nes jis turįs tax titles ant tų lotų.

Šis dalykas pavesta p. Ben Kazanauskui, kad jis ištirtų jį. P-nas Kazanauskas nuėjo į Title and Trust kompanijos ofisus ir su Guaranty Policy, kurią turėjo Antanas Lenatovicz, sutvarkė kalbamą reikalą taip, kad nei vienam nereikėtų mokėti. Klausta p. Kazanausko, kiek jam atlyginimo reikia už šį darbą, tačiau jis atsisakė nuo atlyginimo, tad p. Duoba varde draugijos padėką išreiškė p. Kazanauskui už pasidarbavimą.

Vėliau nutarta perkelti susirinkimus iš pirmo pirmadienio į pirmą penktadienį kiekvieno mėnesio. Todėl ateinantis susirinkimas jau laikytas vasario 5 dieną, M. Jasnausko svetainėje, 2259 West Cermak road.

Tapo sutvarkyti taipgi reikalai namų savininkų sąjungos biliaus, kurs šeštadienio vakare, t. y. šiandien, Neffo svetainėje adresu 2435 So. Leavitt street. —Vadyba.

Roseland

Laiškas laisvamaniams

"Drg. S. Dambrauskas,
31 E. 101 street,
Chicago, Ill.

Gerbiamas Drauge! Patėmijau spaudoj Tamstos atsišaukimą kai dėl pašalpos Mockui, taigi prisiunčiu vieną dolerį. Jeigu galėčiau šelpti daugiau, tai Mockus yra vertas daugiau pašalpos, bet sąlygos man neleidžia gausiau paremti jį šiuo laiku.

Mockus savo laiku yra buvęs vyras, kurs galėjo draskyti juodą tikybinę šmėklą darbininkų tarpe. Jis nebijojo nė peilių, nė kiaušinių, nė areštų. Esu rengęs Mockui prakalbas Daytone ir Springfielde, Ohio. Daytone iš pirmų prakalbų buvo išmestų 12 asmenų su bučerio peiliais. Po Mockaus prakalbų, jau buvo galima ir daugiau laikraščių socialistinės pakraipos užrašyti.

Su pagarba,
—J. A. Dambrauskas."

LAISVAMANIŲ SUSIRINKIMAS

Antradienį, vasario 9 dieną, 8 valandą vakare, Lietuvių Darbininkų svetainėje, 10413 Michigan avenue, įvyks Lietuvių Laisvamanių Pirmos Kuopos susirinkimas.

Visi atsilankykite. —L. K.

GERB. Naujienų skaitytojos ir skaitytojai prašomi pirkinių reikalais eiti į tas krautuves, kurios skelbiasi Naujienose.

Rekomenduojamas Kaipo Skilvio Vaistas

Visose Vaistinėse

Chicago, Ill.—"Aš vartoju Trinerio Bitterio Vyną visuomet nuo skilvio ligos ar šiaip nevirškinimo ir gallu širdingai rekomenduoti visiems.—Mrs. Susanna Pavlus". Nedarykite jokių bandymų su kitais liuosuotojais. Imkite Trinerio Bitterio Vyną, kurs per 45 metus jau yra įrodęs, kad jis yra tinkamiausias vaistas nuo nevirškinimo, gasų, blogo apetito, galvos skaudėjimo, neramaus miego ir panašių negaliavimų.

PRASYK SAMPELIO DYKAI
Triner's Bitter Wine Co., 1333 S. Wells St., Chicago, Ill.
Prisiųsk man sampelį dykai
Vardas _____
Adresas _____

Pinigų Taupytojams Išmokam
Kiekvieno Asmens Pinigai
Apdrausti iki $5,000.00
Duodam Paskolas ant 1-mų Morgičių
4%
Standard Federal
Savings & Loan Association of Chicago
2324 S. Leavitt St. Justin Mackewich, Prez. **Tel. Canal 1679**

Nuo Vienos Kraštutinybės iki Kitos

AMERIKOS FILMŲ SOSTINĖ, KUR ORE TIRŠTA visokiais gandais, liežuviai mala apie artistų John King ir Binnie Barnes vestuvių galimybę. Jie buk mylisi. Pirmą kartą susitiko dalyvaudami viename ir tame pačiame filme, kurio tekstas reikalavo vienas kito neapkęsti.
Naujienų-Acme Photo

RUSIŠKA IR TURKIŠKA PIRTIS
FOURTEENTH STREET BATH HOUSE
908-910 W. 14th Street
MOTERŲ DIENA SEREDOMIS
Naujai išremontuota ir išmalevota—Masažai ir Chiropraktika. Atdara dieną ir naktį. Swimming Pool.
Phone CANAL 9560

Herbert Marshall sako:

"...lengvas užsirūkymas yra gerklei džiaugsmas"

"Prieš mano į šią šalį atkeliavimą man labiau patiko angliški cigaretai, nes jie buvo kietai prikimšti. Amerikoje aš bandžiau įvairių populariu išdirbimų cigaretus jieškodamas tos geros ypatybės. Lucky Strike visiems vadovavo. Ir kas dar daugiau — aš veikiai atradau, jog Luckies buvo lengvas užsirūkymas ir tikras gerklei džiaugsmas."

Herbert Marshall

HERBERT MARSHALL
GARSUS RKO RADIO PICTURES ŽVAIGŽDĖ

Neseniai buvo padaryta savarankiškas tyrinėjimas tarp profesionalių vyrų ir moterų – advokatų, gydytojų, paskaitininkų, mokslininkų, ir tt. Iš tų, kurie pasisakė rūką cigaretus, 87% pareiškė, jog ypatiškai jie labiausia mėgsta lengvą užsirūkymą.

To pamėgimo protingumą patvirtina p. Marshall ir taipogi kiti vadovaujanti radio, scenos, filmų ir operos artistai. Jų balsai yra jų turtas. Štai kodėl tiek daug iš jų rūko Luckies. Jūs taipogi galite turėti Luckies – lengvo užsirūkymo, laisvo nuo tūlų šiurkščių erzinančių priemaišų, išvalytų išimtino "It's Toasted" proceso gerklės apsaugą. Luckies yra malonūs gerklei!

PUIKIAUSIAS TABAKAS—
"DERLIAUS GRIETINĖ"

Lengvas Užsirūkymas
"It's Toasted"–Jūsų Gerklės Apsauga

PRIEŠ KNITĖJIMUS—PRIEŠ KOSULĮ

Copyright 1937, The American Tobacco Company

NAUJIENOS
The Lithuanian Daily News
Published Daily Except Sunday by
The Lithuanian News Pub. Co., Inc.
1739 South Halsted Street

Subscription Rates:
$8.00 per year in Canada
$5.00 per year outside of Chicago
$8.00 per year in Chicago
3c per copy.

Entered as Second Class Matter March 7th 1914 at the Post Office of Chicago, Ill. under the act of March 3rd 1879.

Naujienos eina kasdien, išskiriant sekmadienius. Leidžia Naujienų Bendrovė, 1739 S. Halsted St., Chicago, Ill. Telefonas Canal 8500.

Užsakymo kaina:

Chicagoje—paštu:	
Metams	$8.00
Pusei metų	4.00
Trims mėnesiams	2.00
Dviem mėnesiams	1.50
Vienam mėnesiui	.75
Chicagoje per išnešiotojus:	
Viena kopija	3c
Savaitei	18c
Mėnesiui	75c
Suvienytose Valstijose, ne Chicagoj, paštu:	
Metams	$5.00
Pusei metų	2.75
Trims mėnesiams	1.50
Dviems mėnesiams	1.00
Vienam mėnesiui	.75
Lietuvoje ir kitur užsieniuose (Atpiginta)	
Metams	$8.00
Pusei metų	4.00
Trims mėnesiams	2.50

Pinigus reikia siųsti pašto Money Orderiu kartu su užsakymu.

Ilga kova

Šiomis dienomis pasibaigė jurininkų streikas Vakarų uostuose. Jisai tęsėsi 98 dienas, t. y. daugiau kaip tris mėnesius. Per tą laiką Amerikos prekybiniai laivai buvo beveik išnykę iš Pacifiko vandenų. Amerikos prekybai dėl to pasidarė labai daug nuostolių.

Jurininkai laimėjo pripažinimą unijos ir lgų padidinimą.

Tuos reikalavimus kompanijos galėjo išpildyti pačioje pradžioje. Tuomet nebutų buvę streiko ir finansinių nuostolių darbdaviams ir darbininkams.

Misteriška piktadarybė

Maskvos bylos metu buvo misteriškai užmuštas Paryžiuje buvęs sovietų finansininkas **Dmitrij Navačino.** Jį rado negyvą milžiniškame Paryžiaus parke Bois de Boulogne. Sako, kad jį kažin kas nuduręs kinžalu arba kokiu kitu aštriu ginklu.

Navačin buvo sovietų finansinės įstaigos pirmininkas Paryžiuje ir turėjo daug įtakos tarpe Francuzijos biznierių ir politikų. Daugiausia jo pastangomis Francuzijos valdžia pasirašė apsigynimo sutartį su Maskva.

Bet neseniai jisai iš sovietų tarnybos rezignavo, ir Paryžiaus spaudoje pasirodė žinia, kad Navačin laikysiąs paskaitą apie "trockistų" bylą Maskvoje.

Ir staiga nežinomi piktadariai jį nugalabijo!

Francuzijos ir kitų Europos šalių visuomenė daro iš to atatinkamas išvadas.

Hitleris melavo

Aną šeštadienį Hitleris savo "pranašiškoje" kalboje reichstage pavadino **grynu melu** tą žinią, kad Vokietija rengusis pasiųsti savo kareivius į Ispanijos Maroką.

Bet pasirodo, kad pamelavo pats "fiureris".

Paryžiaus spauda dabar aprašo, kad Francuzijos valdžia patyrė apie Vokietijos sumanymą išsodinti Maroke tarp sausio 10 ir 12 d. d. skaitlingą armijos dalį; kaip valdžia įteikė protestą Hitlerio atstovui, ir kaip Hitleris tarėsi su savo kariuomenės vadovybe — ir, pagalios, paskelbė, kad kareiviai nebus siunčiami.

Amerikos korespondentas Mowrer sąkosi tuos faktus patikrinęs ir suradęs, kad iš tiesų taip ir buvo.

Vadinasi, tik Francuzijos grasinimas pavartoti jėgą sulaikė Hitlerį nuo armijos siuntimo į Maroką. O Hitleris nesisarmatijo melagingai to savo sumanymo užsiginti!

Visi diktatoriai yra melagiai. Kas tiki į smurtą, tas ir tiesos nepaiso. Smurtas ir apgavystė visuomet eina ranka už rankos.

Apžvalga

GANDAI

Vokietijos nacių organas "Angriff" pereitą penktadienį pranešė, kad studentai Maskvoje laikė slaptą mitingą vienoje Maskvos salėje ir paskui išėjo į gatvę, šaukdami **"Šalin Staliną".** Demonstrantai bandė sukurstyti darbininkus prieš Stalino valdžią, bet ginkluoti GPU buriai šovė į juos ir 15 užmušė, o 40 sužeidė.

Varšuvoje pranešama, kad tarp Stalino ir karo komisaro Vorošilovo eina atkakli kova dėl valdžios.

Šeštadienį iš kai kurių radio stočių Chicagoje buvo paduota žinia, kad Maskvoje įvyko skaitlinga demonstraciją, kurioje buvo šaukiama "Tegyvuoja Klementij Vorošilov", bet nebuvo nė vieno šukio už Staliną.

Oficialė sovietų žinių agentura "Tass" tas žinias nuneigia.

Apie sovietų Rusiją dabar plinta pasaulyje daug visokių gandų, tikrų ir netikrų. Niekas negali pasakyti, kas juose yra tiesa, o kas prasimanyta. Apie šalį, kurioje nėra spaudos laisvės, iš viso sunku patirti tiesą.

RINKIMAI ČEKOSLOVAKIJOJE

"Nauj. Gadynė" rašo:

"Čekoslovakijoje ėjo savivaldybių ir vadinamųjų darbo tarybų rinkimai. Ir vieni, ir antri davė nelaukių laimėjimų socialistams ir prezidento Benešo partijai. Skaudžiai nukentėjo fašistai ir oficialieji komunistai. Savivaldybių rinkimuose komunistai prakišo vieną ketvirtadalį balsų, o tarybų — veik pusę to, kiek buvo gavę pirmesnių rinkimų metu."

VEIDMAINYBĖ

Šiemet, kaip žinoma, jau ir komunistai dalyvaus Lietuvos nepriklausomybės sukaktuvių minėjime. Bet "Draugas" sako, kad tuo džiaugtis nereikia, nes —

"Bolševikai kaip buvo taip ir tebėra Lietuvos nepriklausomybės priešai ir musų tautos nenaudėliai. Jų 'sutautėjimas' yra veidmainingas dalykas."

Tiesa, kad komunistai ilgą laiką buvo Lietuvos nepriklausomybės priešai. Bet kodėl jie negalėjo "atsiversti"? Juk ir didžiausi griešninkai kartais atsiverčia, ir katalikų bažnyčia nelaiko to blogu dalyku; priešingai, ji džiaugiasi, kad griešninkas atvirto į gerą kelią.

Jeigu kalbėti apie praeitį, tai reikia neužmiršti, kad ir Lietuvos kunigai ilgą laiką buvo priešingi Lietuvos nepriklausomybei. Jų gabiausieji lyderiai (kanauninkas Tumas, pralotas Dambrauskas) sakė, kad nepriklausomybė tai tuščia "socialistų svajonė".

Net po Lietuvos nepriklausomybės paskelbimo Lietuvos kunigija dar norėjo Lietuvą "amžinais ryšiais" prijungti prie Vokietijos. Jų vienminčiai klerikalai Amerikoje taip pat už tai stojo.

Tai argi ir jie dabar veidmainiauja, švęsdami Lietuvos nepriklausomybės sukaktuves?

NORI SUSIAURINTI TEISMO GALIĄ

Grupė kongreso narių, senatorių ir atstovų, reikalauja, kad vyriausiojo teismo galia butų susiaurinta. Kai kurie siulo išleisti įstatymą, kuris nustatytų, kad teismas gali spręsti apie apie įstatymų konstitucingumą ne mažiaus, kaip 7 balsais (jeigu teismas susideda iš 9 narių.

Senatorius Norris iš Nebraskos tokiam sumanymui pritaria. Jisai pareiškė spaudos atstovams:

"Aš manau, kad kongresas sulig konstitucijos turi galią tokį įstatymą išleisti."

Kongresas, anot senatoriaus Norriso, gali visai uždrausti vyriausiam teismui spręsti apie įstatymų konstitucingumą, paliekant jo kompetencijoje tiktai tuos dalykus, kurie yra įsakmiai suminėti konstitucijoje, atseit: ginčus tarpe valstijų ir bylas, kurios liečia ambasadorius, svetimų šalių ministerius ir konsulus. Apeliacinę galią kongresas gali teismui atimti.

Bet taip buvo Washingtone kalbama, pirma negu kongresas buvo patyręs apie prezidento Roosevelto sumanymą perorganizuoti vyriausiąjį teismą. Rooseveltas siulo teismo galios ne mažinti, bet padidinti iki 15 teismo narių skaičių.

Jusų Vardas ir Adresas
Gražiai atspausdintas, ant 100 Lapų Baltos Popieros
didžio 11x8½ colių ir
100 KONVERTŲ TIKTAI—$2.00
Prisiųskit money orderį arba čekį.
NAUJIENOS
1739 SO. HALSTED STREET
CHICAGO, ILLINOIS

Garsinkitės "N-nose"

P. CHRUŠČIOVAS — Išvertė K. AUGURAS

Paslaptis ir Kraujas

ROMANAS

(Tęsinys)

—Čia mes turime vartoti tik išimtinai vokiečių kalbą.

Apie minutę laiko jis tylį, o paskui lyg duodamas įsakymą baigia:

—Per visą kelionę jokioje stotyje jųs neturite teisės iš vagono išeiti! Kai tik kur traukinys sustos, tai jųs tuoj turėsite nuo lango pasitraukti.

—Kaip keista! — dingtelėjo mintis. — Mes turime leidimą vykti į Helsinkį. Mes važiuojame visai atvirai. Bet kažkodėl aš negaliu jokios stoties lankyti bei stovėti ar sėdėti prie lango, kai traukinys sustoja...

—Tai reikalinga, — aiškina jis. — Žinoma, jokių kliučių nebus pasiekti Helsinkį. Tačiau man labai gaila, kad aš negaliu jums pasakyti, kas aš per vienas. Jųs tatai patirsite vėliau. O dabar įsidėkite sau į galvą, kad mes iš visų pusių priešų apsupti. Mes stebime juos, jie seka mus. Bet kuris konduktorius juk gali buti raudonas agentas. Bukite atsargųs! Nė vieno žodžio rusiškai!

Visa tai jis kalba šnibždomis. Traukinys dunda. Mes atsilošę į sofų kampus sėdime. Epančinas sėdi ties manim. Aš pradedu snausti.

Prasideda naktis. Tos valandos atrodo tarsi amžinybė. Rodosi, tos kelios karantinos ir vienatvės savaitės Teriokų viešbutyje turėjo sustiprinti kuną ir dvasią. Bet aš jaučiuosi neįmanomai nuvargęs. Aš jaučiuosi tiek silpnas, lyg bučiau tik sunkia liga persirgęs arba ilgą laiką badavęs. Tame besiblaškančiamę į šonus vagone aš snaudžiu ir sapnuoju baisius sapnus... matau slegiančius vaizdus...

Aš sapnuoju, kad pakliuvau į didelį lauką. Ir štai trys juodi šunes pradeda pulti mane. Jų plaukai sniego fone atrodo ypač baisųs. Staiga aš matau, kad jų murzos kruvinos, ir iš nasrų kyšo milžiniški geltoni dantys. Jie panašųs į savotiškus kablius. Ir aš jaučiu, nežiurint į miegą, aš tikrai girdžiu, kad šaukiu. Kaip tik tuo momentu kažkas mane pradeda purtyti.

—Tylėkite! Ko šukaujate? Kas su jumis?

Tai — Epančinas. Aš išbundu tarsi kažkokio slogučio nusikratęs. Kaip sunku! Epančinas glosto mano kelią:

— Nusiraminkite! Nereikia nervuotis! Sukaupkite savo jėgas! Atsakingiausias darbas ateityje, o pas jus jau pradeda pasireikšti sulėpšėjimas... Negerai! Helsinkyje išsimaudykite, išgerkite arbatos su romu ir užmikite... Jums teks pailsėti...

Aš susimaišiau. Man gėda, kad suklupau ir parodžiau savo silpnumą ir nerviškumą. Jis nukreipia akis į šalį. Dėl nemiegotos nakties jo veidas išblyškęs. Jo pasitikėjimas savimi, kuris taip imponavo mane "Imatroje," pranyko. Jis sako:

—Nurimkite! Visiems tas pat. Niekam nėra pyragai. Daug kas tenka išgyventi. Bet toliau bus dar sunkiau. Sunkiausias uždavinys — ateityje.

Į langą pradeda skverbtis šiaurės žiemos ryto šviesa. Epančinas žiuri į laikrodį:

—Tik penkiolika minučių beliko važiuoti.

Penktą valandą mes Helsinkyje. Epančinas pašaukia vežiką:

—Į "Societe" viešbutį.

Einame pakopomis, praeiname koridorių. Iš abiejų pusių— kambariai. Gilumoje tiesiog į mus žiuri Nr. 11. Sulenkęs rodomąjį pirštą, Epančinas beldžiasi: trys stuktelėjimai. Atsako:

Įeikite!

Kamboryje — šeši žmonės. Mano bendrakeliauninkas su visai kartu pasisveikina, o paskui, lyg labai sunkią ir sudėtingą misiją atlikęs, su jaučiamu palengvėjimu pareiškia:

—Atvežiau!...

Ir tuoj po to aš girdžiu kelis linksmus balsus:

—Pagaliau ir jųs!... Labai malonu. O mes jau buvome ir vilties netekę. Na, kaip? Viskas gerai.

Aš irgi linksmas. Tuos žmones aš matau pirmą kartą gyvenime. Bet pasisveikinimo nuo širdumas, tie atviri veidai, tvirti rankos paspaudimai, draugiškumas, džiaugsmingi balsai tuoj įlieja į sielą seniai pamirštą budrumą. Nuovarbis užmirštas. Silpnumas praėjo.

Ramiai, su šypsena veide, aš metu malonų žvilgsnį į visus ir sakau:

—Žinoma, viskas gerai.

Tą minutę visi šeši žmonės, sėdintys aplink didelį stalą, atrodo man tokie artimi, gimi ningi, brangųs, tarsi broliai. Bet atsiveria urys. Įeina naujas asmuo.

(Bus daugiau)

ŠIS TAS IŠ ARGENTINOS PADANGĖS

(Specialaus "Naujienų" korespondento)

Visi ėjome sveikintis su Rooseveltu

Franklin D. Roosevelto atsilankymas Pietinėn Amerikon dideliai sustiprino šio kontinento demokratijos nuotaiką. Žodį demokratas čia žmonės supranta pilna to prasme, be jokių atskiedimų, dėl to Rooseveltą daugelis linkęs suprasti beveik socialdemokratu!

Atidarydamas Pan-Amerikos konferenciją Argentinos kongreso rumuose Buenos Aires mieste Rooseveltas pareiškė, kad demokratija yra teisingiausia valdymo forma. Nuoširdžiai plojo pažangųs delegatai ir svečiai. Na, o ne pažangųs taipgi plojo, nors ir rukštesniu veidu, nes kaipgi neplosi, jei malonėjo atsilankyti ir asmeniškai prabilti į visos Amerikos — Pietų, Šiaurės ir Centralinės — delegatus tas Dėdė Samas, kuris, galima sakyti, turi sprendžiamąjį balsą visuose visų Amerikų reikaluose...

Nors buvo gandų ir spaudoje tvirtinimų, esą, U. S. A. prezidentas su "Indianapolis" atplauks į Mar del Plata (maždaug tas pat, kas pas jus Atlantic City) ir per tą kurortinį uostą išplauks, vienok atvyko stačiai į Buenos Aires miesto centrą ir iš jo išplaukė. Sakoma, kad jam patinka, kad jį sutinka federalės sostinės demokratai, o ne provincijos madna partija...

Kadangi buvo paskelbta šventė Roosevelto atvykimo dienoje, tai milionas (mažiausia) žmonių susispietė nuo pat uosto iki prezidenturos ir nuo ten iki U. S. A. ambasados rumų, kuri yra prie Avenida Alvear, amžinai žydinčių gėlių ir medžių priegłobstyje.

Visi šaukė lai gyvuoja demokratija, o Rooseveltas, cilinderį rankoj laikydamas, lingavo galva ir "smailino." Išlipęs iš laivo, jis net ispaniškai prakalbą išdrožė, kuri buvo šitokia:

—Salud, mis amigos! (Kas reiškia: Hello, my friends!)

Rooseveltui išvažiuojant iš Buenos Aires pylė smarkus lietus, vienok jo autas negalėjo prasimušt pro minias, kurios visas garbės ir paprastos policijos sargybas nustumusios, briovėsi atsisveikint "Rozenfeldą." Vieni šaukė good buy, kiti adios arba hasta la vista, o mųs brolis lietuvis, priėmęs labas dienas nuo savo giminių (mat, Rooseveltas sveikino visos USA tautos vardu), šaukė:

—Neužmirškite paveikint mano dėdę, kuris gyvena Makanoje!...

LIETUVIS AEROPLANŲ FABRIKANTAS ARGENTINOJ

Rašant šiuos žodžius pirmą kartą rašoma lietuviškam laikraščiui apie Domininką Butkų, kuris Argentinos miestelyje Tandil, Buenos Aires provincijoje, savo nuosavame fabrike Argentinos vyriausybei stato bemotorinius orlaivius — pleneadorus, lietuviškai tariant — sklandytuvus.

Šiuo tarpu laukiu Butkaus paveikslo ir autobiografijos, kuri tilps "A. L. Balse," su citatomis ištraukų iš argentiniškos spaudos apie musų garsų lietuvį. Tada ir "Naujienoms" plačiau prašysiu.

(Bus daugiau)

MADOS MAINOSI

MAINOSI LAIKAI, KEIČIASI IR MOTERŲ FIGŪROS. Šie modeliai parodo kokius korsetus moteriškės nešiojo figurų padailinimui, 1900 metais, ir kokius jos dėvi dabar.

Sveikatos Skyrius

Šį Skyrių Tvarko ir Prižiuri AMERIKOS LIETUVIŲ DAKTARŲ DRAUGIJA

PYORRHEA

Rašo Dr. Gussen

Pyorrhea žodis yra graikų kalbos kilimo. Paraidžiai verčiant, jis reiškia pulių bėgimą iš dantų smegenų.

Nuo pyorrhea žmonės daugiau praranda dantų, negu nuo bet kurios kitos ligos. Nuo išpuvimo žmonės praranda daug dantų. Vienok ne tiek daug kaip nuo pyorrhea.

Tenka pasakyti, jog pyorrhea yra labai sena liga. Faktiška sunku tiksliai nustatyti laiką kada ji atsirado. Be to, ji yra ir ypatinga liga. Dažnai net gydytojas nieko blogo negali pastebėti, nes dantys atrodo balti, gražųs, sveiki ir visai nemališki.

Pyorrhea sudaro pavojų ne tik dantims, bet ir iš viso žmogaus organizmui. O tai dėl to kad įsisenėjusi pyorrhea sudaro palankias sąlygas kitoms ligoms. Mat, gaminami puliai įsigauna į virškinimo aparatą, kraują ir t.t.

Ne vienas musų yra girdėjęs įspėjimą, kad sugedę tonsilai sudaro pavojų sveikatai. Tačiau tenka pasakyti, jog apie dantų smegenis yra dešimtį kartų daugiau vietos visokiems užsikrėtimams, negu apie tonsilus.

Pirmas pyorrhea ženklas arba simptomas yra įdegimas smegenų apie dantis. Smegenų pasidaro labai raudoni, patinę, jautrųs: nuo mažiausio užgavimo tuoj pradeda kraujas bėgti. Žinoma, kraujo bėgimas pats savaime dar nieko nereiškia, kadangi tai gali pasitaikyti dėl kitokios priežasties. Tačiau kada kraujas pakartotinai bėga, tai jau rimtas reikalas ir reikia kreiptis į savo dantų gydytoją.

Kai pyorrhea labiau įsisenėja, tai pasidaro ir kitas ženklas. Butent, dantų smegenys pasėtinai atšoksta. Dažnai tas ašokimas yra tiek didelis, jog matosi net dantų šaknys. O kada tuo pačiu metu nesiliauja puliavimas, tai jokios abejonės nebegali buti, kad tai pyorrhea.

Pyorrhea yra rimta liga. Tačiau jeigu ji nėra įsisenėjusi, tai pasiduoda gydoma. Vėliau jau reikalas daug blogesnis. Visa, kas galima padaryti, tai sulaikyti, kad liga daugiau nebeįsigalėtų. O tai, kas jau sunaikinta (pavyzdžiui, smegenys prie dantis), nebegalima atgaivinti.

Dėl pyorrhea daug žmonių dantis praranda. O juo labiau kad ta liga yra tikrai klastinga: dantys atrodo sveiki ir nemališki. Tiesa, jie yra jautrūs šilumai ir šalčiui. Bet kadangi skausmo nėra, tai žmonės daugiau dėmesio ir nekreipia. Susipranta jie tik tada, kai puliuojantys dantys pagimdo kokią kitą ligą.

Pyorrhea atsiranda dėl senavės, apsileidimo, nešvaros, nevykusiai sutaisytų dantų ir t. Tos ligos galima išvengti, jeigu dantys yra tinkamai prižiurimi. O tai reiškia, kad dantys reikia valyti bent porą kartų per dieną, o ypatingai prieš einant gulti ir ryto metą. Svarbu taipat kas šeši mėnesiai aplankyti dantų gydytoją, kuris dar tikslu gali dantis išvalyti, o jeigu yra reikalas, tai ir sutaisyti juos.

Ketvirtadienį, vasario 4 dieną, į Chicagos mokyklas įstojo 30 vaikų šeimynų, kurios dėliai potvynių atvyko į Chicagą. Tikimasi ir daugiau tokių aplikantų Chicagos mokykloms turėti.

Šįvakar Marquette Parko Organizacijų Susirinkimas

Šaukiamas suplanavimui iškilmių "Kulturos Namo" atidarymui.

MARQUETTE PARK. — Šįvakar, 7:30 P. M. Marquette parko patalpose, prie 67th ir Kedzie gatvių įvyks svarbus visų vietos draugijų susirinkimas. Jo tikslas bus pasitarti ir rinkti komisiją naujų Kulturos Rumų atidarymo iškilmēms.

Visos lietuvių delegacijos yra prašomos atsiųsti po du atstovus. Susirinkime kalbēs Wm. M. Collins, žymus Chicagos Parkų distrikto kalbētojas. Jo tema "Marquette Parko Kulturos Namo Veikimo Ateitis".

P. šaltimieras.

Simano Daukanto Draugijos vajus

Naujiems nariams įrašyti

Simano Daukanto Draugija priešmetiniame susirinkime padarē tarimą priimti į draugiją netik vyrus, bet ir moteris. Metinis susirinkimas užtvirtino šį tarimą. O darbuotojai draugai jau pradējo įrašinēti į draugiją taip vyrus, kaip ir moteris arba jaunas mergaites. Jie jau turi išpildę aplikacijų sekančiam susirinkimui priduoti, taigi prašau taip užrašytojus, taip kandidatus butinai atsilankyti į tą susirinkimą, kuris įvyks sekmadienį, vasario 7, 12 valandą dienos. Chicagos Lietuvių Auditorijoj, 3133 So. Halsted St. Susirinkime, sulig draugijos patvarkymais, busite galutinai priimti į narių skaičių.

Taipjau metiniame susirinkime padaryta tarimai pasidarbuoti draugijos gerovei 1937 metais. Nutarta šurengti draugišką išvažiavimą vasaros metu arba koncertą rudens laiku, spalių mēnesį, Lietuvių Auditorijoj. Todēl, brangus draugai, visi vieningai petys į petį stokime darbui, o bus geros pasekos.

Be to, noriu priminti, kad dienraštis "Naujienos" rengia metinį balių Sokolų svetainēje vasario 7 dieną. Kurie mylite pasilinksminti, tai nepamirškite dalyvauti. "Naujienos" mums daug pagelbēs musų darbuotēj.

—P. K., nut. raš.in.

Padēkos Žodis

Dēkoju visiems už pagerbimą mano vyro, Valieriaus Latvēno, jo varduvių dienoje, Sausio 27 dieną.

Dēkoju rengējams: p. Z. Mockams, p. J. Keliočiams ir p. J. Ladygams ir visiems draugams, kurie dalyvavote ir šeimininkēms už skanų vakarienę.

Šis pagerbimas įvyko į p. P. Atkočiunų ir p. J. Šlajų taverne, adresu: 5305 W. Lake Street.

Dar kartą tariu ačiu visiems už jusų tokią brangią dovaną.

Viktorija Latvēnienē.

Stop Itching Skin

Niežējimo, išbērimų ir Dedervinēs— Zemo greit palengvina skausmus nuo sušvelnina iritaciją nuo Eczemos, spuogų ir panašių odos nesveikumų. Per 25 metus Zemo vartojamas ir giriamas milijonų kaipo švarus ir saugus vaistas prašalinimui odos iritacijų. Užgirtas Good Housekeeping Bureau. No. 4874. 35c, 60c, ir $1. Visi vaistininkai užlaiko

zemo
FOR SKIN IRRITATIONS

VANDUO KYLA PRIE CAIRO

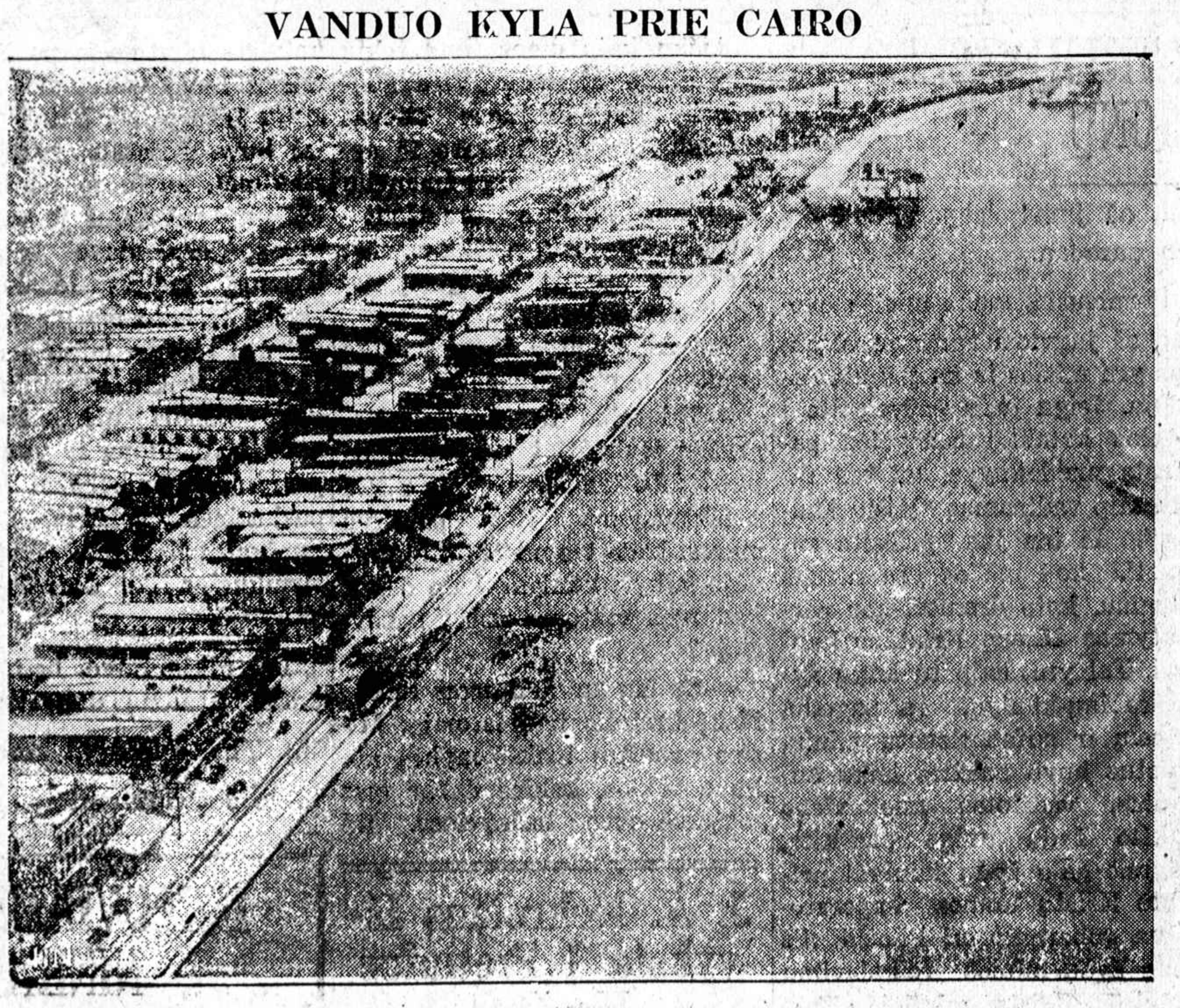

IŠ ORO TRAUKTAS VAIZDAS CAIRO, ILLINOIS MIESTO, TIES OHIO žiotimis į Mississippi upę. Vanduo iškilo iki 60 pēdų ir vilnys jau muša 3 pēdų laikiną sieną, kurią gyventojai sumetē iš lentų smēlio ir akmenų. Jei toji siena atlaikys—tai miestas gal išsigelbēs nuo potvynio, kuris galētų jį tiesiog nuo žemlapio nušluoti.

Kritika ir Polemika

Kaip aš pradējau 1937 metus

Kaip pirmas šių metų "Tēvynēs" numeris privertē mane sulaužyti rezoliuciją

Naujų Metų belaukdamas, aš buvau padaręs atitinkamą rezoliuciją. Vadinasi, buvau davęs sau pasižadējimą, ką aš darysiu ir ko nedarysiu.

Man vienok labai nesmagu prisipažinti, kad pirmas šių metų "Tēvynēs" numeris, taip sakant, visą biznį sugadino. Atseit, privertē mano "pastanavijimą" sulaužyti. O dalykas visai paprastas. Tame numeryje pasirodē "Laisva Tribuna," o toje "Laisvoje Tribunoje" straipsnis antrašte "Liguistos vaizduotēs žmogus."

Pati jau antraštē, kaip sakoma, storai tepia. Ir vis tai Rytiečiui, kuris aprašē "Naujienose" lapkričio 29 d. 5-to apskr. auksinio jubiliejaus paminējimo koncertą.

Tas mano brolis kritikas, kuris pasirašo Buvęs Parengime, sako, kad musų spaudoje jam dažnai tenką pastebēti straipsnių ir korespondencijų, kurie paprastai esą "no good." O "no good" esą todēl, kad tuos straipsnius ir korespondencijas rašąs Rytietis.

Bet keisčiausias dalykas yra tas, kad Rytiečio raštai, kada jis po jais padeda savo pavardę, jau yra ir logiški ir neblogai parašyti.

Ačiu ir už tai. Vienok tą gana keistoką komplimentą vis dēlto atsisakau priimti. Kažkaip tas komplimentas nesiderina su straipsnio turiniu. Todēl p. Buvusiam Parengime aš šia proga priverstas busiu pasakyti gana karčią teisybę.

Kai Lietuvoje aš dar buvau visai jaunas berniukas, tai anksti vieną rytą basas bēgau į pievą pažiurēti, kaip dēdē šieną piauna. Nusistebējau, kai pamačiau dēdę su pala galvą apsigaubusį. Klausiu, kas čia pasidarē, kodēl tai reikalinga? Atsako, kad netoliese esąs širšių lizdas. Girdi, vaikeli, jei aš jas užgausiu, tai busiu sveiks dingęs. Štai kodēl aš iš anksto prisirengiau, kad galēčiau, jei bus reikalas, nuo širšių apsiginti.

Kažkodēl aš esu linkęs manyti, kad ir mano malonus kritikas priklauso tam savotiškam "širšių lizdui" ir yra pasirengęs mane gilti vien tik už tai, kad drįsau savo nuomonę pasakyti apie tą koncertą ir kai kuriuos programos dalyvius.

Buvęs Parengime gali su mano nuomonēmis nesutikti. Tai jo reikalas. Tačiau jis neturi teisēs kraipyti mano žodžius ir sakinius, o paskui įrodinēti, kad aš tik kenkiąs Susivienijimui. Žodžiu, vaizduoti mane kažkokiu organizacijos kenkēju.

Tiesiog reikia stebētis to kritiko drąsa: jis bara mane net už tai, kad aš pasakiau, jog jubiliejinis "Tēvynēs" numeris man nepatiko. Bet kam jis patiko? Apie tą numerį rašē bent keli. Ir rašē gana nepalankiai. O tai reiškia, kad tas numeris nepatiko daugeliui.

Buvęs Parengime sako, kad aš kritikavęs milijoninį ir 45 metų "Tēvynēs" numerius. Aš tam ponui busiu dēkingas, jei jis nurodys, kokiuose laikraščiuose buvo išspausdinta tą mano kritika.

P-as Buvęs Parengime kalba apie "liguistos vaizduotēs žmogų." Aš jam patariu pasižiurēti į save: ten jis tikrai suras liguistą vaizduotę, kuri prikiša man parašymą to, ko aš niekuomet nesu rašęs.

Dabar apie Dr. M. J. Viniko kalbą. Mano kritikas ir čia nesugebējo teisybēs laikytis ir stengiasi man kito nuodēmes prikišti. Dr. M. J. Vinikas sakē aiškiai ir atvirai, kad "Tēvynē" Susivienijimo nariams yra dykai siuntinējama. Taip, jis sakē **dykai**, o ne **naudai.** Tai tuo atveju visokie kritiko spējimai neturi jokios reikšmēs.

Nepatenkintas mano kritikas ir tuo, kad aš neigiamai įvertinau Dr. Viniko pareiškimą, jog seniau socialistai puolē Susivienijimą. Jis pataria man skaityti SLA istoriją ir įsitikinti, kad Dr. Vnikas tiesą sakē.

Ponas kritikas savo patarimą galētų pasiųsti kitu adresu, — man jis nepriklauso. Man nēra mažiausio reikalo iškraipytas istorijas skaityti. Susivienijimui aš priklausau per daugelį metų. Ne tik priklausau, bet ir domiuosi jo veikimu. Man todēl yra gerai žinomi visokie nuotykiai ir be istorijos. Juo labiau, kad tuos nuotykius teko pačiam asmeniškai pergyventi. Todēl butų keista iš "istorijos" studijuoti tie įvykiai, kurie man yra gerai žinomi ir pergyventi.

Pagaliau, aš gerai pažinau tos istorijos autorių. Žinau taip pat ir tą laikotarpį, kada ta istorija buvo rašoma. Be to, žinau ir patį priekaištą socialistams. O tai liečia vadinamuosius Domijonaičio laikus, kada tautininkai išbraukē iš Susivienijimo apie 6,000 narių. Pamatę, kad tas šlavimas" yra baisiai žalingas dalykas, tautininkai susigriebē ir sumanē savo kaltę primesti kitam. Na, ir istorijos autorius pasirupino saviškius nubaltinti.

Kritikas nepatenkintas, kad aš padariau pastabą, jog "Tēvynē" yra siuntinējama buvusiems Susivienijimo nariams. Girdi, "ar nuējai į savo kuopą ir pasakei? Ar pranešei centro raštinei apie tai?"

Kada P. Jurgeliutē apleido SLA raštinę, tai jos vietą užēmē p. Vinikas. Jis nusiskundē, kad raštinēje radęs didelę netvarką ir žadējo viską "išstreitinti." Vēliau pilkieji SLA nariai per didelį vargą įstumēme į sekretorius Dr. M. J. Viniką, nors prieš jo kandidaturą buvo smarkiai nusistatę tautininkai. Darēme tai todēl, kad manēme, jog Dr. M. J. Vinikas visus SLA reikalus sutvarkys. Bet štai dabar mano kritikas randa, kad dēl netvarkos raštinēje aš esu kaltas! Tai tikrai įdomu! Nejaugi raštinei nēra žinoma, kas Susivienijimui priklauso, o kas ne?

Kai aš rašiau, jog iš Susivienijimo išstojusiems žmonēms per kelis metus buvo "Tēvynē" siuntinējama, tai turējau pakankamai faktų. Iš piršto nieko neišlaužiau. Jeigu raštinē nori, tai gali patirti. Taigi, čia jokio šmeižimo nēra. Visai neturiu noro viršininkus juodinti, bet jeigu iškeliu faktus į aikštę, tai nēra ko rustauti.

Pagaliau aš prašyčiau pono kritiko, kad mano žmonelę (taip jis sako) paliktų nuošalyje ir į savo kritikas neveltų. Juo labiau, kad ji čia visai pašalinis asmuo ir su kalbamuoju reikalu nieko bendro neturi.

Dēl koncertų aš galiu tiek pasakyti: kiekvieną gražų parengimą aš remiu ir rēmiau. Man visada malonu, kad čia augęs jaunimas dalyvauja programų pildyme. Tačiau tai dar nereiškia, kad aš turiu toleruoti publikos nevykusius išsišokimus. Pavyzdžiui, kai ponia Tamošaitienē pradējo dainuoti, tai kažkoks drąsai paēmęs pilietis suriko: "graži, dainuok!"

Nēra, žinoma, reikalo aiškin-

(Tąsa ant 6-to pusl.)

DETROITIEČIAI!

"NAUJIENAS" NUSIPIRKSIT

Sekamose Vietose:

M. BALCHUNAS,
1308 Westminster.

VIDURMIESTYJ PAS
Triangle News Company
MICHIGAN & GRISWALD

DABAR PRADĒK VISAM AMŽIUI PRATURTĒK LAIMIKĮ IŠLAIMĒK

$100,000 pirmas laimējimas — Old Gold Kontesto dar 999 laimējimų

Nueikite pas artimiausį dylerį, kuris pardavinēja cigaretus ir paprašykite jo Old Gold oficialių Paveiksluotų Mįslių, kartu su pilnomis taisyklēmis ir smulkmenomis apie kontestą. Jus gausite tuos paveikslus visiškai dykai. Sekite tas instrukcijas atidžiai. Čia nēra nē triksų nē gaudymų. Švarumas čia nesiskaito. Neatidēliokite. Įstokite į kontestą šiandien. Tik jusų gabumas laimēs šiam konteste. Jus nepriklausote nē nuo laimēs nē nuo speliojimų. Labiau — Sušvelnintas Old Gold duoda jums tą progą išlošti laimę. Sekite Naujienas del tolimesnių pranešimų.

1937 Metų Skalbyklos

Thor Maytag, ABC, ir kitos. Didelis skaičius iškrautos del pamatymo Budriko Krautuvēje. Kainos ant naujų skalbyklų po $49.50 ir aukščiaus.

Prosinimo mašinos po $29.50 ir aukščiau.

Lengvus išmokējimai. Po $1.00 į savaitę.

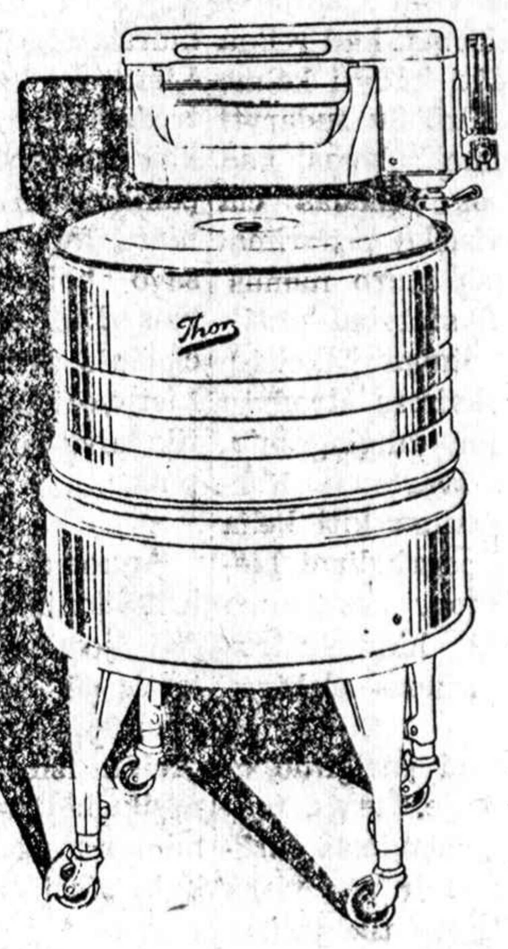

JOS. F. BUDRIK, Inc.

3417 South Halsted Street

Tel. Boulevard 7010—7011

BUDRIKO PROGRAMAS iš W. C. F. L., 970 Kil., Nedēliomis 7:30 val. vakare.
Ketvirtadieniais iš stoties W. H. F. C., 1420 Kil., 7:00 val. vak.
Panedēliais ir Penktadieniais iš stoties W. A. A. F., 920 Kil., 3:30 val. po pietų.

METINIS

'VILNIES' KONCERTAS

Sekmad., Vasario-Feb. 14 d. 1937

SOKOLŲ SVETAINĒJ

2343 SOUTH KEDZIE AVENUE

Durys atdaros 1 val. Koncertas prasidēs 2 val. po pietų.

Įžanga: iš anksto perkant 50c, prie durų — 65c.

KONCERTĄ PILDYS: Bohemian-American Quartet; Chicagos Lietuvių Vyrų Choras; Anelē Salaveičikiutē-Steponavičienē; Bernice Malela, iš Waukegan; Laisvēs Kanklių Mišrus Choras; Rusų Čigonų Orkestra; Viola Šarkiuniutē, šoks klasikinius šokius; Senor ir Senorita, ispanai, dainuos solo ir duetą.

Visi lietuviai esate kviečiami dalyvauti šiame VILNIES Dienraščio KONCERTE.

PETER PEN

Ginčai dėl elektros ir muro statybos

(Musų specialaus korespondento Lietuvoje)

Štai jau ir mes žiemos sulaukėme: šala, kad net tvoros pyška. Betgi rogių kelio neturime, sniego taip kaip nebuvo. Tiek čia jo prisnigo, kaip katės išverkta. Šalčiams atėjus visi į miškus sugužėjo. Vieni darbo čia ieškodami atėjo, kiti pirktą medžiagą skuba suvežti. Juk pavasariui atėjus vėl ilgai į mišką nepakliusi.

Lietuvoje kuro klausimas ir padarinio miško įsigijimas kasmet vis darosi opesnis reikalas. Vokiečiai okupacijos metu Lietuvos mišką be jokio pasigailėjimo teriojo. Ištisus plotus iškirto ir išsivežė, o dabar jo taip pat nemaža kertama. Štai kodėl kaip kas visai vietoje ir laiku kelia klausimą, kad reikia Lietuvoje pradėti ugdyti kaime muro statybą. Privalu sudaryti tokias gyvenimo sąlygas, kad šiokios statybos reikalas čia rastų ne tik visišką pritarimą, bet ir galimumą muro namus statytis. Tokiai statybai prasidėjus Lietuva staiga pakeistų savo išvaizdą: kaimas atrodytų žymiai gražesniu, turtingesniu, linksmesniu ir švaresniu. Kartu su šiuo klausimu kiti kelia reikalą pradėti pagrindinai Lietuvą elektrifikuoti. Raginama pradėti statyti hidroelektros stotys ir jau esamas elektros stotis didinti.

Šitie visi balsai pasigirdo opozicinėje spaudoje. Regis, toksai noras ir pageidavimas turėjo surasti visiško ir pas visus pritarimo. Čia buvo tik galima ginčytis, kuriuo keliu šitas darbas turėtų eiti ir kaip sparčiai jis galėtų buti atliekamas; na, ir, žinoma, iš kur šitokiam užsimojimui imti kapitalas.

Vis tai klausimai, kurie galėjo begaliniai visus suidominti ir sukelti norą savo kraštą gražinti ir skinti kelius į sultingesnę ateitį.

Betgi musų oficiozinė spauda lyg pabugo šitų klausimų ir panudo įrodinėti, kad Lietuva dar nėra elektrifikacijai priaugusi ir muro statybos reikalas, tai veik viso šimtmečio darbas, tad esą kam dabar šitokius bergždžius ir net utopiškus klausimus kelti. Vienas tos rušies spaudos bendradarbių pasišovė įrodinėti, kad Lietuva turi daugiau dar dvasinės kulturos pasisemti ir tik tuomet galės elektra rupintis. Trumpai drutai tariant, Lietuva dar nėra tiek kulturinga, kad jau galėtų plačiose gyvenimo apyvokose elektra naudotis...

Šitokiu samprotavimu net kaip kas iš tos pačios oficiozinės spaudos bedradarbių neskaniai atsirugo ir jau vėlesniuose straipsniuose mėgino šitą neskanų prieskonį išlyginti ir net elektros reikalui pritarti tik pasiginčyta, ar tikriau paabejota dėl galimumų trumpoje ateityje tai įvykdinti.

Musų gyvenimo sąlygose šitie ginčai labai budingi ir daug ką jie sako. Čia numanu, kaip pas ką sustingo noras akyliau dirstelėti į Lietuvos ateitį ir kartu parodo, koks gludi didelis nenoras plačiau ir energingiau imtis kelti naujus klausimus. Kažkoks dvasios susnudimas pasireiškia ir tai pas jaunus vyrus, kurie oficiozinėje spaudoje bendradarbiauja. O gal ir baimės jausmas apėmė, kad šitie klausimai opozicinėje spaudoje buvo svarstomi.

Tai musų gyvenimo reiškiniai, kurie yra verti dėmesio, todėl radau reikalo juos čia suminėti, bent keliais žodžiais pastebėti.

Šitokius oficiozinės spaudos balsus kitaip negalima pavadinti, kaip tik Lietuvos vardo murzintojais. Viešai kalbėti, kad Lietuva nėra pribrendusi elektrofikacijai ir muro statybai, kad dar reikią didesnio dvasios pakilimo ir kulturos pasigaminimo, tai yra ne kas kita, kaip savo bejėgiškume prisipažinimas. Didi laimė, kad šitie oficiozinės spaudos balsai neturi Lietuvoje platesnio pritarimo, o tik buvo sutikti su karčia šypsena.

* * *

Anuomet rašiau, kad tarp krikščionių ir tautininkų privačiai ėjo derybos. Buvo mėginta tartis dėl bendradarbiavimo galimumų. Betgi tie pasitarimai greitai iširo ir toliau privačių pasikalbėjimų nesiekė. Mat, administratoriams šitie klausimai butų visai aiškus, bet juk šalia viso to turi gimti visa eilė visuomeninių ir politinių klausimų, jau nekalbant apie kulturinius ir ukiškuosius. O kadangi piršlys buvo iš administracijos politikos strategijoje menkai nusivokiąs asmuo, tai, suprantama, kad krikščionys demokratai greitai atkirto ir tokiu budu derybos, arba teisingiau tarus, tie visai privačio pobudžio pasitarimai greit nutruko.

(Bus daugiau)

PASIKALBĖJIMAS TRIJŲ CICERO PARAPIJONŲ

Parvykęs iš darbo ir apsiprausęs, kaip paprastai, šeštadienio vakare klausiaus pranešimų apie didžiausią Amerikos tvaną, kurs ištiko Ohio ir Mississippi upių klonio gyventojus. Girdžiu, kažin kas barškina į duris. Prieinu, žiuriu — nugi mano seni kamerotai, Petras su Jonu.

—Na, tai labai gerai, kad judu nepatingėjot, prašau į vidų. Puikiai pataikėte, kaip tik nieko nėra namie. Mano bobušė išdulino į bažnyčią — išpažinties Šv. Antano bažnyčioj. Ji, mat, negali ilgiau pabuti, kaip vieną nedėlią, ot ir bėga ką tai pasisakyti tiems kunigams. Taip jau musų klebonas pribaugino tas bobeles, kad kas nedėlią jos turi bėgti ir papasakoti jam visokius niekniekius.

—O je, taip, taip, Jokubai, mes dėlto ir atėjome pas tave, — pradėjo Jonas. — Mes jau antrą savaitę kaip galvojame ir vis negalime išgalvoti šio klausimo: ar gali buti mirtina nuodėmė, jeigu kada tyčia ar netyčia apleidi mišias šventadieny?

—O taip, mano mieli draugai, aš jau dėl to turėjau pašvęsti keletą vakarų. Mat, teko važiuoti į Chicagos viešą knygyną, kad gauti tikrų žinių apie mišias ir išpažintį. Bet šį vakarą kalbėsime tik apie mišias. Kitą sykį pasikalbėsime apie išpažintį.

—Na, na, sakyk ką tu ten suradai, Jokubai, — užduseš nuo pypkės dumų klausia Petras.

—Na, tai klausykite, draugai, aš jums papasakosiu ką ten suradau.

Pirmiausia, mano mieli susiedai, aš judviem turiu pasakyti, kas yra mišios ir ką jos atvaizduoja. Jeigu judu pažvelgsite į Romos katalikų bažnyčios paprastą maldaknygę, tai ten rasite taip vadinamas "Mišių Maldos". Iš ten jųs galėsite suprasti, kad mišios yra niekas daugiau, kaip dramatiškas perstatymas Jėzaus Kristaus kančios. Tai yra, kaip tų laikų žydų rabinų-kunigų, su pagelba tamsių ir sufanatizuotų minių, Kristus buvo nakties laiku sugautas, vedžiotas nuo vieno aukšto žydų kunigo pas kitą, iki ant galo žydų kunigai pristatė Kristų Romos imperatoriaus gubernatoriui Pilotui. Šis sulig žydų minios reikalavimu nuteisė Kristų mirčiai. Taip kad, pagal to laiko papratimą, Kristus buvo nukryžiavotas tarpe dviejų latrų. Tai tokia yra mintis paduodama Mišių Maldose tose maldaknygėse. Bet dar, mystiškumo dėlei, yra pridėta keletas pagražinimų: kaip Kristus po mirties žengia į dangų ir vėliau kaip atsiunčia Šventą Dvasią ant žemės. Na, tai ir viskas, ką mišios šiandie perstato ir kas jos yra.

Matote, kad čia nieko tokio viršgamtiško, nieko tokio nepaprasto nėra. Ir ar jųs manote, kad Visagalis Išmintingasis Dievas tą menką žmogelį, tą žemės dulkę čiršKins per amžių amžius pekloje, jeigu kada žmogelis tyčia ar netyčia šventadienyje apleis mišias? Juk toks pasielgimas butų ne mielaširdingo ir gailestingo Dievo pasielgimas, bet tiesiog baisaus beširdžio ir nuožmaus sutvėrimo lygaus peklos Liuciferiui, kuris, kaip kunigai mums įkala į galvas, esąs peklos viršininkas, ir kurįs, sulig kunigų pasakojimais, tik ir žiurįs kur kokią sielą pagauti ir vien val Visagalinčiam Dievui keršinti buk už tai, kad jis (Liuciferius) Dievui pasipriešinęs ir norėjęs buti jam lygus.

Aišku kaip diena, kad tokių beprotiškų absurdų Visagalingas ir Mielaširdingas Dievas niekados nedarė, nedaro ir nedarys, ir žemės dulkių-žmonelių už tokius menkus prasižengimus, kaip mišių neišklausymą, niekados pekloje nedegino, nedegina ir nedegins.

Petras, klausęs ir visą laiką traukęs pypkę, prašneko:

—Tai labai tu čia, Jakubai, gražiai išviročijai tos mirtinos nuodėmės klausimą, apie mišių neišklausymą. Bet pasakyk mums, kada tas mišias taip pradėjo laikyti kunigai, kaip dabar kad mes matome musų bažnyčioje?

—Ot čia tai jau man reikės biskį kreiptis ir į istoriją: Mišios pradžioj krikščionybės nebuvo tokios, kokias dabar mes matome savo bažnyčiose. Iki ketvirto šimtmečio po Kristaus mišios buvo vadinamos "Tikinčiųjų Liturgija". Kitaip sakant, tai buvo Kristaus sekėjų susirinkimai, kuriuose tiems naujo tikėjimo sekėjams jų vadas kunigas pasakodavo kas buvo Kristus, kokius idealus jisai skelbė ir kaip naujas tikėjimas skiriasi nuo tų laikų senų tikėjimų. Po tokių susirinkimų budavo bendri užkandžiai, kur vartodavo duoną ir vyną kaipo priminimą simboliškai Kristaus paskutinės vakarienės. Po to kunigas palaimindavo visus susirinkusius ir tikintieji išsiskirstydavo.

Tai tokia buvo, bendrai pamus, pradžia dabartinių mišių. Turite taippat žinoti, kad tokie susirinkimai ir juose liturginiai palaiminimai buv atliekami grėkų kalba. Ir til tai popiežius Victorias I, 19 kuris buvo kilęs iš Afriko pirmas pradėjo jau vartoti l tinų kalbą tokiose liturginė pamaldose. Vienok grėkų ka ba vis dar buvo vartojam minėtas pamaldas atliekai net iki 8-to šimtmečio. Nuo laiko liturginėse pamaldo Romos bažnyčia pradėjo va toti išimtinai lotinų kalb Bet, kaip judu matote, m šios perėjo daug laipsnių t bulinimosi srityje, kas šim metis eidamos vis artin d bartinio stovio.

(Bus daugiau)

Vasario 14 "Vilnies" Koncertas

Sekmadienį vasario 14 d. Chicago Sokol salėje įvyks dienraščio "Vilnies" Metinis Koncertas. Toj pat salėje vakar vakare įvyko "Naujienų" Metinis Parengimas. Salė randasi adresu, 2343 South Kedzie avenue.

J. A. Nekrošius Išvyksta Į Pietinius Kraštus

Lankysis Floridoj, Meksikoj ir Kuboje.

Jurgis A. Nekrošius, "Peoples Furniture Co." dalininkas, išvyko ilgai kelionei po Amerikos pietinius kraštus.

Pirmiausiai sustojęs Arkansas valstijoje, jis vėliau vyks į Floridą, o iš ten į Meksiką ir Cubą.

LIETUVIAMS TABAKO KRAUTUVNINKAMS PRANEŠIMAS

Jeigu jums stokuoja OLD GOLD CIGARETŲ Paveiksluotų Mįslių ir į Old Gold Cigaretų kontestą įstojimo formų, prašome pranešti mums telefonu.

Pastebėtina, kad veik nėra jokios galimybės krautuves aprupinti pilnu Paveiksluotų Mįslių kiekiu, ar išanksto nuspėti kiek kurios krautuvės pirkėjai galėt jų pareikalauti. Todėl jusų pači pastangos čia daug padės. G mes, gavę iš jusų pareikalavim pasistengsime juos pasiųsti s specialiu paslu.

Be to, leiskite mums primint tai, kad niekuomet krautuvėje nebutų ir Old Gold Cigaretų sto kos, laikykite pilną jų ištekliu

NAUJIENOS
1739 So. Halsted St. Chicago, Ill.
Telefonas CANAL 8500

Lietuviškas Krupnikas

Pagamintas pagal šeimininkių išbandytą receptą—80 Proof

LIETUVIŠKOS TREJOS DEVYNERIOS

Pagamintos iš Lietuvos atgabentų žiedų ir šaknų—80 Proof
PIRKIT NUO LIETUVIO—TIK PAS MUS GALITE GAUTI

International Wine & Liquor Co.

FRANK VIZGARD, Savininkas
4611 So. Ashland Avenue, Phone Boulevard 0470

Seniausias Illinois Miestas Po Vandeniu

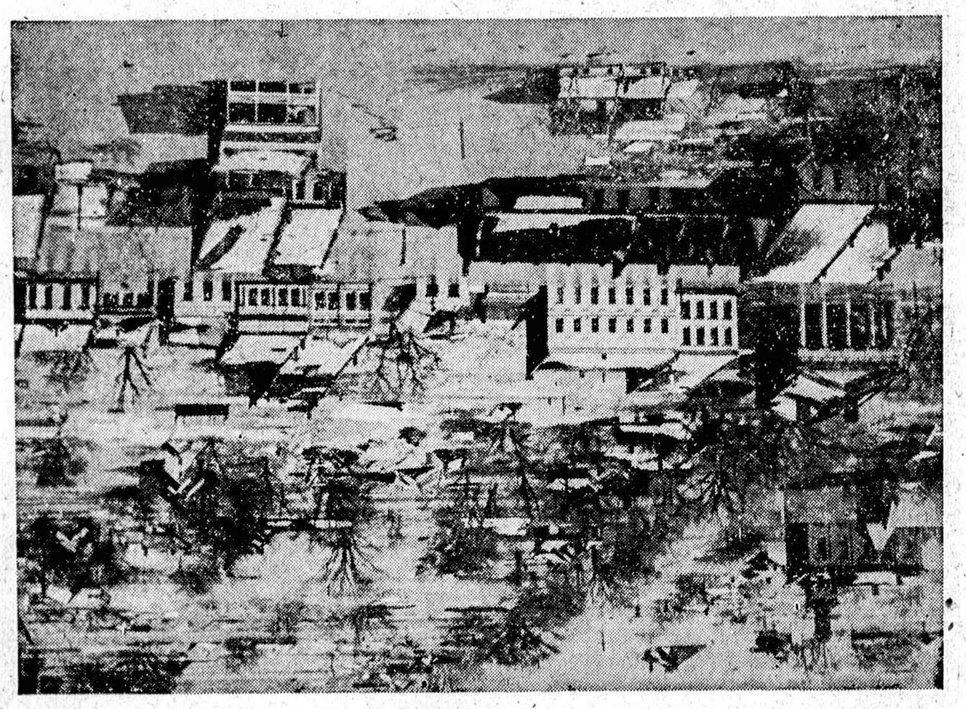

OHIO UPĖ UŽLIEJO IR SUNIAUSIĄ MIESTĄ ILLINOIS VALSTIJOJE. Shawneetown. Visi gyventojai išsikraus-tė, nes kitaip visi butų žuvę.

Kritika ir Polemika

(Tąsa nuo 5-to pusl.)

ti, kad tai labai paveikė dainininkę. Bet to nebutų atsitikę, jei butų buvusi tinkamesnė tvarka.

Iš viso aš noriu pasakyti, kad mano korespondencijoje nebuvo nei prasimanymų, nei kokių piktų priekaištų. Stengiausi viską aprašyti kiek galima teisingiau. O jeigu padariau vieną kitą pastabą, tai rėmiausi faktais. Visai kitaip daro mano kritikas: jis ne tik prikiša man nebutų dalykų, bet dar iškraipo mano mintis.

Tai visai negražu.

DAILY BUSINESS DIRECTORY

KASDIENINIS BIZNIO SĄRAŠAS—ALFABETO TVARKOJE

Šis skyrius yra vedamas tikslu pagelbėti musų skaitytojams susirasti, kur galima nusipirk įvairių paprastų ir nepaprastų daiktų, intaisų ir reikmenų. Jeigu iš telpančių čia skelbim negalite susirasti ko ieškot pašaukite Naujienas, Canal 8500, ir klauskite Biznio Patarėj Čia jųs gausite informacijų, jeigu tik jų bus galima gauti.

• ANGLYS—COAL

Pocahontas Mine Run Screened 5 tonai ar daugiau $7.40 tonas
Smulkesni $7.15 tonas

Lump $6.00, Pea Coal Nut $5.00, Mine Run $5.75, Egg $6.00, Screenings $4.75. Pristatome mieste ir į priemiesčius. Pašaukit dieną ar naktį Tel. KEDZIE 3882.

ANGLYS! ANGLYS!

Negirdėtai nupigintomis kainomis Pocahontas Mine Run 4 ton. ar daugiau $7.00 už toną. Kitos anglys už toną:

BLACK BAND	$8.60
Illinois Lump	$6.40
Franklin Wash Nut	$5.75 ir
Haking Kentucky Lump	$8.10

Pašaukite LAFAYETTE 8980
Oksas Express 4405 S. Fairfield Av.

• RESTAURANTAI

Universal restaurant
GERESNIŲ VALGIŲ VALGYKLA
750 West 31st Street
A. A. NORKUS, Savininkas
Tel. Victory 9670.

CONRAD'S PHOTOGRAFAS
420 West 63rd Street
Jaunavedžiams duoda $5.00 gražią dovaną. Modernišku Vestuviu Pavei-

Laidotuvių Direktoriai

JUOZAPAS EUDEIKIS
IR TĖVAS
REPublic 8340

• LIGONINĖS—HOSPITALS

SVEIKATOS KLINIKAS
Kompetentiški gydytojai, o ne studentai, teikia patarnavimą.
Išima tansilus. Ekzaminuoja akis, priskiria stiklus. Medikalė ekzaminacija ir gydymas. Ligoninės gydymas arba namuose. Raudongyslės gydymas išvirkštimu, kyla ir varicose veins.
DOUGLAS PARK HOSPITAL
1900 South Kedzie Avenue
Tel. Lawndale 5727.

Salutaras Drug & Chemical Co.

Salutaro Biteris yra vienas iš geriausių Biterių ka šiandien randas ant marketo Jis žinomas kaipo gera gyduolė dėl vidurių ar kitų nesmagumų Plačiai yra parduodamas aptiekose ir vartojamas Tavernose geras gerti su degtine ir be degtinės Reikalaukite visi ir visados Salutaras Biterio. Pašaukite telefonu Canal 1133.
639 West 18th St.
CHICAGO. ILL.

Telefonai visu Departamentų
HUMBOLDT 1392
STENSON BREWING COMPANY
BREWERS OF FINE LAGER BEER
1748-1760 N. WINCHESTER AVE.

• TAVERNOS

New Deal Inn Taver
117 SO. HALSTED STREET
HOT LUNCH—LIQUORS—WIN
—BEER—CIGARS AND CIGARETTES
Bill Dudor and Gene Pietro
Haymarket 1378 Chicago,

LUCKY INN
Pranešu visiems Chicagos drauga ir pažįstamiems, kad esu nauj Taverno biznyje. Įvairiausios rųš degtinė, vynas Rheingold alus cigarai—stalai del šeimynų ir m ginų. Savininkas ristikas STANL BAGDONAS. Tel. Lafayette 7
2448 West 47th Street

LUCKY INN
Musų naujai atidarytoje ir išpuoš je užeigoje Lucky Inn randasi įv riausios rųšies degtinė, vynas, Pa Blue Ribbon Beer, cigarai—pie laiku šilti valgiai, užkandžiai mandagus patarnavimas. Savinin MARY BUTKUS ir TONY JACU
Tel. Yards 5299
3827 SO. EMERALD AVENUE

Happy Hour Taver
STELLA SHURNAS, Savininkė
Tavern Pale Beer
3106 SOUTH HALSTED STREE
Puikiausi degtinė ir vynai.
Telefonas Victory 7523
CHICAGO, ILL.

Tel. Wellington 1932
OAKDALE TAVERN
Dorothy Pask-Poškevičienė, Sav.
Skanus užkandžiai kasdieną. Kep vištiena šeštadieniais. Alus—Vyn —Degtinė.
CITIZENS BEER.
1900 OAKDALE AVENUE
(prie 2900 N. Lincoln St.)

ATYDOS!

Rakandų kainos kįla. Sensacinis atpiginimas kainų pas mus Vasario mėnesio išpardavime. Pirkit nupigintomis kainomis, lengvais išmokėjimais. Užganėdinimas garantuotas arba pinigai grąžinami. Atsilankykit ir sužinokit apie musų kainas pirmiausiai.

Central District Furniture Company

JOSEPH JOZAITIS, Mgr.
3621-23-25 So. Halsted Street, Phone Boulevard 0987

Rado Nukamuotą, Pasmaugtą 5 Metų Berniuką

Kunas gulėjo rave, prie Greenfield ir Stewart gatvių

Rave, netoli Greenfield ir Stewart avenue, Lombard miesto dalyje, buvo rastas, lytinio pamišėlio nukamuotas ir pasmaugtas berniukas, 5 metų, Roger Loomis.

Jis buvo auklėtinis U. S. muitinės tarnautojo, George Grane Loomis, 140 W. Grove avenue. Berniukas užvakar po pietų pražuvo iš namų, matomai piktadario pagrobtas.

State St. Krautuvės Įveda 40 Valandų Savaitę

Marshall Field įvedė $15 Minimum algą

Dvi State gatvės departamentinės krautuvės, Marshall Field and Company ir Mandel Brothers užvakar įvedė 40 valandų savaitę ir $15.00 minimum algą. Nauji patvarkymai paliečia 8,000 Marshall Field darbininkų, ir 5,600 Mandel Brothers įstaigoj.

Jų pavyzdžių paseks ir kitos State gatvės firmos.

Melrose Park, Ill.

Vietos Žinutės

National Malleable and Steel Castings Co. dirbtuvė merdėjo per visus depresijos metus, dribdavo po 2 ar 3 dienas į mėnesį. Dabar dirba 6 dienas į savaitę trijomis pamainomis. Daug naujų darbininkų gavo darbo.

Kaip jau visi gerai žino, Melrose Park lietuviai stipri politikoj dėka Lietuvių Politiško Kliubo, kuris aktyviai darbuojasi vietos lietuvių labui. Reikia priminti, kad kliubas nutarė ir pomirtinę mokėti. Nariui mirus jo pašalpgavis gaus $25, gi duoklės yra tik $1.25 metams. O kiek kliubas pasidarbuoja savo narių naudai, tai čia visko nesuminėsi.

Todėl visi vietos lietuviai yra kviečiami prisirašyti prie kliubo ir pečius glaudžiau suremti, o mes lietuviai dar geresnes pasekmes turėsime savų teisių apgynime taip politikos, kaip ir kitokiuose reikaluose.

Reikia neužmiršti, kad vietos lietuvių trys organizacijos stropiai darbuojasi, rengia šokių vakarą, tai yra Amerikos Lietuvių Piliečių Kliubas, Susivienijimas Lietuvių Amerikoj 125 kp. ir Susivienijimas Lietuvių Darbininkų 88 kp. Šios 3 organizacijos bendrai rengia šokių ir pasilinksminimo vakarą, kuris įvyks šį sekmadienį, vasario 7 dieną, Eagles Hall, 145 Broadway. Durys atsidarys 5 val. vakare. Bilietų kaina 25c. Nėra abejonės, kad vakaras tikrai bus šaunus, nes rengimo komisija susideda iš gerų ir patyrusių darbuotojų.

Sako, kad busianti puiki muzika. —M. S.

Remkite tuos, kurie garsinasi "NAUJIENOSE"

Chicagos Slaugės į Potvynių Distriktą

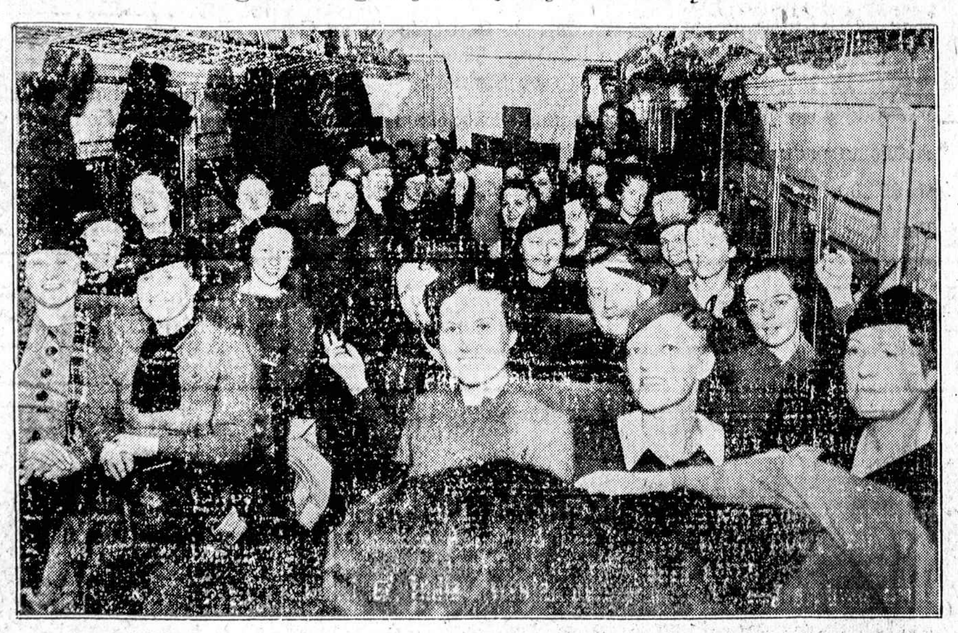

BURYS CHICAGOS RAUDONOJO KRYŽIAUS SLAUGIŲ, KURIOS DARBUOjasi potvynio užlietam Evansville mieste. Raudonasis Kryžius sutraukė pulkus slaugių ir daktarų teikti pagalbą nukentėjusiems žmonėms. *N-Tribune Photo*

NUTEISĖ DU JAUNUOLIUS KALĖJIMAN UŽ LIETUVAIČIŲ UŽPUOLIMĄ

Vienas gavo septynis, antras devynis metus kalėjime

Kriminalio teismo teisėjas, Robert Dunne šeštadienį nuteisė du jaunuolius kalėjiman už dviejų lietuvaičių išgėdinimą.

20 metų Anton Di Raffali gavo septynis metus kalėjime, o jo 21 metų draugas, Mario Pardo, devynis.

Išgėdintosios mergaitės buvo, Francis Krovelis, 18 metų, 3656 Emerald avenue, ir Florence Krause, 15 metų, 3303 South Halsted street.

Kiek laiko atgal jos laukė vatviakario. Prie jų, automobiliu privažiavo keli jaunuoliai, ir pakalbino važiuoti pasivažinėti. Mergaitės sutiko ir sulipo automobilin. Jaunuoliai jas nusivežė į "kliubą", adresu, 1943 Taylor street, ir ten kriminališkai užpuolė.

Viso jaunuolių buvo šeši. Du pasislėpė nuo policijos, o kiti du bus teisiami vasario 16 d. Jie yra, John Ponzi, 23 metų, ir Thomas Moretti, 24. Di Raffali gyvena adresu, 842 S. Morgan street. o Pardo, 834 S. Winchester avenue.

Neteko Rankos Begelbėdama Švogerį nuo Mrties

Nelaimė bridgeportiečių namuose

BRIDGEPORT. — Begelbėdama savo švogerį nuo mirties, Mrs. Anna Ryback, 3002 S. Morgan street, neteko dešinios rankos.

Išgelbėtasai Anthony Ryback randasi Deering nuovaloje, kur policija jį laiko po priežiura.

Parėjęs namo apie 4 valandą ryto, A. Ryback bandė nusižudyti. (Jis gyvena kartu su tėvo šeimyna). Sužeistoji Rybackienė jį įleido vidun, išgirdusi beldėsį prie durų. Tuoj pasigriebęs revolverį, jis bandė palėisti sau kulką į galvą. Bet moteriškė pastumė ginklą į šalį, taip, kad kulka Rybacko nepalietė, bet perėjo kiaurai per jos ranką.

Moteriškė buvo nugabenta į St. Paul ligoninę, kur netrukus pašautoji ranka buvo nupiauta.

Moteriškės vyras ir Anthony Rybacko brolis, Benjamin Ryback, jį vos nenužudė iš gaiesčio ir piktumo.

Rybackai turi tris vaikus, Rita, 17, Edlamond, 15 ir Roand, 14.

Garsinkitės "N-nose"

Žinotini įvykiai

(Lietuvos Pasiuntinybės žinios)

Washington, D. C., Vasario mėn. 2 d. Demarkacijos linijoje 16 d. sausio įvykęs incidentas, kada lenkų kareivių ginkluotas buris sauvališkai perkėlė demarklinijos gairę ir, matomai, laukė lietuviškos sargybos puolimo, sausio 25 dieną buvo likviduotas: po devynių dienų svyravimo, lenkų storasta atvyko į incidento vietą ir susitiko su Lietuvos apskrities viršininku. Lenkų valdininkas pripažino sauvališką gairės perkėlimą ir gairė buvo tuojau atstatyta į senąją vietą.

Sausio 30 dieną Lietuvos atstovas Vašingtone Lietuvos Vyriausybės vardu pareiškė užuojautą Amerikos Vyriausybei dėl skaudžios potvynio nelaimės Ohio bei Mississippi slėnyse.

"Eltą" pranešė, kad vasario mėn. 2 dieną Kaune prasidėjo ketvirtoji Seimo sesija; sesijos atidarymo kalbą pasakė Susisiekimo Ministeris Stanišauskis, kuris laikinai pavaduoja Ministerį Pirmininką p. Tubelį, išvykusį Italijon trumpoms atostogoms.

Lietuvis K. Mikalauskas Įkalintas už "Samogonką"

Operavo varyklą Wisconsin valstijoje

Federalis teismas Milwaukee, Wisconsin nubaudė kalėjimu Chicagos lietuvį, Kazimierą Mikalauską už "samogonkos" varyklos operavimą.

Mikalauskas turėjęs tą varyklą, ukyje, netoli Bassett, Wisconsin. Ukis priklausęs vienam Joseph Kominiak, 263 Polk street, Gary, Ind. Kartu su Mikalausku ir Kominiak buvo suimtas Milan Filip, 4982 Elston avenue. Paskutiniams

Anglijos Bravorų Milionai ir Am. Dainos

MRS. HOWARD DIETZ, ANGLIJOS BRAVORŲ MIlionų įpėdinė, ištekėjusi už amerikiečio dainų rašytojo. *Naujienų-Acme Photo*

Brighton Parko žinios

Iš parapijonų susirinkimo

Užpereitą sekmadienį, sausio 24 dieną, įvyko lietuvių parapijos Nekalto Prasidėjimo Šv. Panelės susirinkimas. Jį atidarė klebonas A. Briška su malda.

Buvo paskelbta finansinės pajamos ir išlaidos iš praėjusių 1936 metų. Pasirodė, kad pajamų buvo $22,622.44, o išlaidų $18,833.13. Taigi liko parapijai $3.789.31. Kartu su kitu kapitalu dabar parapija turi išde $9,789.31.

Vėliau ėjo rinkimas parapijos komiteto. Pasiliko komitete veik visi tie patys, kurie buvo 1936 metais, išėmus tris atsisakusius. Jų vietom išrinkti nauji.

Toliau klebonas patiekė planus bažnyčiai padidinti. Jis nurodė, kad dabartiniu laiku sekmadieniais yra laikomos penkios mišios, bet ir tai žmonės nesutelpa bažnyčioj. Keli metai atgal, aiškino klebonas, parapija turėjo 700 vaikučių savo mokyklėj, šiandie gi jų tesiranda vos 438, taigi du dideli mokyklos kambariai yra tušti, tik reikia išimti sienos, suleisti kambariai į kruvą su bažnyčia ir bažnyčia padidės, pasidarys vietos dar trims šimtams žmonių.

Šiuo klausimu ėjo diskusijos. Pasirodė įvairių nuomonių. Vieni reikalavo, vietoj didinimo bei lopymo bažnyčios, statyti naują, kiti pritarė klebono planui. Čia klebonas nurodė, kad su tiek pinigų, kiek dabar yra, negalime nė sapnuoti apie statymą naujos bažnyčios. Toliau paaiškino, kad kardinolas Mundelein neleidžia statyti naujos bažnyčios, jei neturim visos statymui reikalingos sumos cash. Taigi, sako, duokite pinigų, jei jus turite jų, ir galėsime naują bažnyčią statyti.

Nuodugniai apsvarsčius pasirodė, kad naujos bažnyčios negalima statyti dabartinėj aplinkumoj, nenorima užsitraukti skola ant savo sprando. Visi sutiko su klebono patiektu planu ir ateinantį pavasarį bažnyčia bus padidinta ir pagražinta. Bažnyčios remontavimas kaštuos apie $10,000.

Tarpe parapijonų pasigirdo kalbos, kad Brighton parkiečiai nesulauks progos pastatyti sau bažnyčią, o kai dėl priaudvicms keliamas ir melagingos priesaikos kaltinimas.

Mikalauskas turės atsėdėti šešis mėnesius Milwaukee County pataisos namuose. Jis gyvena Chicagoj, adresu, 6112 South Fairfield avenue.

gančios kartos jaunimo, tai yra abejonių, ar ji įstengs palaikyti tas įstaigas, kurias jos tėvai pastatė.

Negaliu praleisti nepaminėjęs musų gerbiamo klebono padarytos apžvalgos bei patiektų skaitlinių. Jis nurodė, kad 1936 metais buvo 54 mirimai ir 62 gimimai. Tai, sako, labai mažas prieauglio nuošimtis. Jau nuseno tie žmonės, kurie buvo suvažiavę iš Lietuvos, o čia augęs jaunimas, nors veda, bet vaikų neturi (nevedžioja). Tokia, girdi, yra amerikoniška mada, ir jei taip ir toliau eis, tai už kokių 70 metų Amerika liks dykuma. Esą, tauta negalinti pasilaikyti bei ekzistuoti, jei gimimai dvigubai neviršija mirimus. Tik gaila, kad klebonas nepasakė priežasties, dėl kurios čia augęs jaunimas neturi vaikų—ar dėl sportiškumo, ar dėl ekonomiško skurdaus gyvenimo.

—Parapijonas

Cicero

Svarbios prakalbos

Svarbios prakalbos įvyko praėjusią savaitę. Dabar visi kalba, kad dar reikėtų turėti prakalbas kovo mėnesy, nes pamokinančios prakalbos yra visuomet naudingos.

Labai puiku, kad karštų dienų gadynė nyksta. Turėtų ji visai išnykti.

—o—

Kulturos Draugijos pirmas parengimas pavyko. Vyrų choro nariai ir jų draugai-gės pagelbininkai vaidino gerai, tik bėda, kad ne visi mokėjo roles atmintinai. Sufleriaus balsas darė prastą įspudį.

"Blinda" yra smagus veikalas. Butų gerai jį sulošti ir kitose kolonijose.

—o—

Šį šeštadienį Lietuvių Kareivių Uniformos skyrius rengia balių su laimėjimais. Baliaus vieta — p. Shameto svetainė, 15 gatvės ir 49 avenue. Visi kviečiami atsilankyti, nes ir patys kareiviai dalyvauja visur. O vietos biznieriai, kaip tai šaulis, Danauskas, Zajauskas ir kiti visuomet remia aukomis ir patys atsilanko. Muzika gros šaunius šokius.

— D.

Mirė "Cracker Jack" Prezidentas

Tucson, Arizonoje mirė Frederick William Rueckheim, prezidentas saldumynų bendrovės, "Cracker Jack Co." Buvo 63 metų amžiaus.

CLASSIFIED ADS

Help Wanted—Male
Darbininkų Reikia

Reikalingas vyras dirbti ant farmos netoli nuo Chicagos—Kuris moka karves melžti. 4406 So. Western Ave. Garažui. Laf. 5251. Klauskite Dominick.

Help Wanted—Female
Darbininkių reikia

Reikalinga apysenė moteris prižiurėti 4 metų mergaitę. Darbo mažai. Sekmadienis liuosas. Gaus savo kambarį ir valgį. Užmokestis pagal sutartį. 2252 Argyle Ave., pirmos lubos. Jack Lieber.

PATYRUSI MERGINA ar moteris namų darbui, — paprastas virimas, prižiurėti vaiką, buti, $5.00, Reizner, 818 East 46th St., Kenwood 3374.

MERGINA ar MOTERIS bendram namų darbui, buti, Gross; 1309 So. Karlow, Lawndale 3050.

Real Estate For Sale

DIDELIS BARGENAS
Parsiduoda dviejų aukštų muro namas 5 ir 6 kambarių. Furnace apšildymas. Parsiduoda už $3750. Taipgi didelis pasirinkimas kitų bargenų.
Z. S. MICKEVICE and CO.
6816 So. Western Avenue
Hemlock 0800.

PAUD M. SMITH and COMPANY
Real Estate, Loans and Insurance
Tel. BOULEVARD 2800
Perkam, parduodam ir mainom namus, lotus biznius ir farmas; inšliuriname namus, rakandus ir automobilius. Taipgi turime daug gerų namų pardavimui arba mainymui už gerus bargenus; greitas ir teisingas patarnavimas. Reikalui prišjus kreipkitės.
4631 SO. ASHLAND AVE.
Ofisas 2-os lubos su J. J. Grish

PARSIDUODA PIGIAI 2 aukštų muro namas, su beismentu — 5 flatai, 4 kambariai. 1 penkių kambarių. 2025 Canalport Ave. Tel. Canal 0770. 2-ras aukštas prieky.

PARSIDUODA šekantys NAMAI: dirbtuvių apylinkėse, visi išrenduoti. 3647 So. Halsted St. štoras; 1532 W. 15th St. rezidencija; 1458 West 15th St.—štoras ir 7 karų garažas, $1000.00 įmokėti, o likusieji mažais nuošimčiais. Dėl platesnių žinių kreipkitės pas savininką Geo. Cizinauską, 1458 W. 15th St.

AR NORITE NUSIPIRKTI 3 aukštų dvigubą muro budinką, 4735 So. Halsted St. 2 krautuvės ir 4-7 kambarių flatai —reikalingas pataisymo. Tinka tavernai ir del rooming house. Labai pigiai. Apsižiurėkite ir patelefonuokite O'Connell, Republic 0949.

DABAR LAIKAS
Pagarsint Farmas
—PARDUOT
—MAINYT
Pavasaris nebetoli.
Nuosavybės kainos kyla.
Neatidėliokit.
•
Garsintis Naujienose Apsimoka
•
PAŠAUKIT MUS TUOJAU
CANAL 8500
Musų apgarsinimų kainos prieinamos. Už pakartojimus duodame gerą nuolaidą.

CLASSIFIED ADS

Mezgimo Dirbtuvės
—Knitting Mills

THE BRIDGEPORT KNITTING MILLS

F. SELEMONAVICH
SVETERIŲ KRAUTUVĖ ATDARA KAS DIENĄ — IR VAKARAIS IR SEKMADIENIAIS.
Telefonas
VICTORY 3486.
504 WEST 33-rd STREET

Furniture & Fixtures
Rakandai-Įtaisai

ISPARDUODAME BARU FIKČERIUS, visokio didžio su Coil Baksais ir sinkom. Taipgi štoru fikčerius del bile kurio biznio iskaitant svarstykles, registerius ir ice baksus. Cash arba ant išmokėjimo. Pamatykite nus pirm negu pirksite kitur.
S. E. SOSTHEIM & SONS
1915 SO. STATE STREET.
CALumet 5269.
(Naujoj Vietoj)

STOGDENGYSTĖ
Mes dengiame ir pataisome visokios rušies stogus, taipgi dirbame blėties darbus. Lengvos išlygos, jei pageidaujama.
BRIDGEPORT ROOFING CO.
3216 So. Halsted St.
Victory 4965

Business Chances
Pardavimui Biznai

EXTRA BARGENAS
PARDAVIMUI MURINIS, kampinis namas su Tavernu ir Lunchroom; yra kambariai viršuj. Biznis išdirbtas per 15 metų. Priešais didelių dirbtuvių. Priežastis pardavimo—liga. Nuosavybė cash—nėra morgičių. 1858 West 39th St.

AUKSINĖ PROGA
GREITAI parsiduoda valgykla (Lunch Room), geroje vietoje prie didelės transportacijos, biznis eina gerai. Pardavimo priežastis, savininkas gavo Civil Service darbą. Atsišaukite. 1642 West 47th Street.

Pardavimui pigiai grosernė. Biznis geras, geroj apielinkėj, visokių tautų apgyventa. 3631 So. Union Ave. Yards 0740.

Stundinis Gėlės Telegramos į Visas Pasaulio Dalis
LOVEIKIS
KVIETKININKAS
Gėlės Vestuvėms, Bankietams ir Pagrabams
3715 So. Halsted St
Tel. BOUlevard 7314

Urba Flower Shoppe
Gėlės Mylintiems—Vestuvėms—Bankietams—Laidotuvėms—Papuošimams.
4180 Archer Avenue
Phone LAFAYETTE 5800

Peoples Liquor Store
2646 West 63rd Street
Tel. Republic 8841
Didelis pasirinkimas visokios rušies gėrimų.
Kas ateis su šiuo apgarsinimu, nusipirks wholesale kainomis.

PRISTATYMAS MIESTE IR PRIEMIESČIUOSE.
AUKŠTOS RUŠIES ILLINOIS ANGLYS
$4.75 iki $6.00 už toną
PAŠAUKIT DIENA AR NAKTI
Tel. Kedzie 3882
ANGLYS!
ANGLYS!

SUSIRINKIMAI

Lietuvių Laisvamanių Etinės Kulturos pirmos kuopos susirinkimas įvyks antradieny, vasario 9 dieną, 8 valandą vakare Lietuvių Darbininkų svetainėje, 10413 So. Michigan avenue. Visi kviečiami atsilankyti.

Aukavo Raudonam Kryžiui --

Potvyniuose nukentėjusių reikalams

F. Martin, Marcello Beauty Shop $7.00
Michael Rudauskas 5.00
J. Povilaitis 2.00
O. Bitautienė 2.00
M. Rušas 1.00
P. Galvidis 1.00
A. Alekna 1.00

Šešto apskričio konferencijoje per p. J. Gulbinienę aukavo:

Povilas Daubatas 1.00
J. A. Grakey iš Gary, Ind. 1.00

(Konferencijoj surinkta daug smulkių aukų).

Iki šio vakaro aukas teberinks Sears Roebuck krautuvėje, 63 & Halsted St. pp. Mazeliauskienė, Aleliūnienė, Nestec-kienė, Reinienė, Tomkienė, Stočkienė, ir M. Zolpienė. P-ia Zolpienė vadovauja aukų rinkimui.

Aukščiau paduotos aukos sudaro $21.00.

Pereitą savaitę klaidingai buvo paduoti sekamų aukotojų vardai: A. Genzbilis (o ne Geuzbilis) — $5.00, ir J. Linkienė (o ne Sinkienė) — $1.00.

Aukas Raudonam Kryžiui reikia siųsti p. M. Zolpienei, 3562 S. Halsted street.

M. Zolpienė.

Sugavo pabėgėles iš pataiso namų

Chicagos policija suėmė praėjusį ketvirtadienį dvi moteriškes, pabėgėles iš Dwight pataisos namų. Jos yra Jean La Montir Irene Haas. Abi vartotojos narkotikų.

Prapuolė miesto advokatas

Ketvirtadienio spaudoj tilpo pranešimai, kad pasigendam Quin O'Brieno, miesto advoka to asistento, dingusio praėjusi antradienio vakare iš apart mento, kuriame jis gyveno ad resu 3202 Sheridan road.

Užsikirtimas G. M. Streiko Derybose -- Nužudė 5 Metų Berniuką

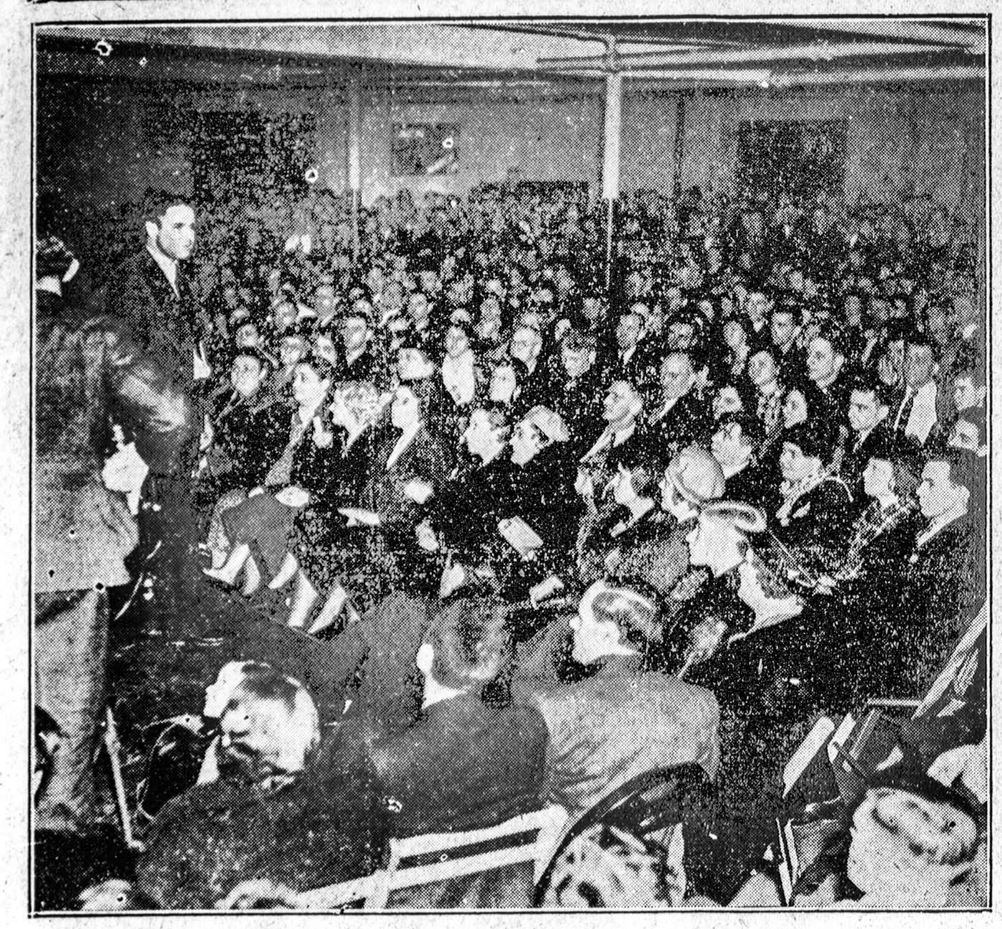

UŽSIKIRTIMAS G. M. STREIKO DERYBOSE — G. M. vadų ir unijos viršininkų atstovų konferencija, kurią sušaukė Michigan gub. Murphy, susidurė su užsikirtimu, kuris neleidžia padaryti jokio progreso. Unija nori buti pripažinta vienintėle darbininkų atstove 20-ty dirbtuvių, bet G. M. tam žut-but priešinasi. Paveikslas parodo masinį streikierių ir simpatizatorių mitingą Flinte. Kalbėjo Powers Hapgood.
Naujienų-Tribune Photo

PAMIŠĖLIO AUKA — Chicagos priemiesčio Lombard penkių metų berniukas, Roger William Loomis, kurį nežinomas pamišėlis nukamavo pasmaugė. Nelaimingo berniuko kunas buvo rastas pamestas ravė, netoli namų. Jis buvo našlaitis.
Naujienų-IIN Photo

GUBERNATORIAUS ŽMONA STREIKIERIAMS
Buvusio Pennsylvanijos gubernatoriaus, Gifford Pi
chot, žmona kalba streikieriams ir jų giminėms Fli
Michigane. Ji tvirtino, kad General Motors streiko la
mėjimas pagerins gyvenimą visiems šios šalies gyvent
jams.

JAUNUTĖ POTVYNIO AUKA. — Šio; jaunutės mergaitės tėvai arba žuvo potvyniuose ar buvo atskirti nuo kudikio vandenims staigiai pakilus. Mergytė dabar randasi Memphise, kur ją prižiuri Raudonas Kryžius. *Naujienų-Acme Photo*

PIKIETOS NEAPLEIDŽIA SAVO VIETŲ — Nežiurint Flint miesto majoro gąsdinimų ir mušeikų organizavimo, General Motors streiko pikietininkai prie Fisher Bodies dirbtuvių savo vietų neapleidžia. Pikietuoja daug ir moterų.
Naujienų-Tribune Photo

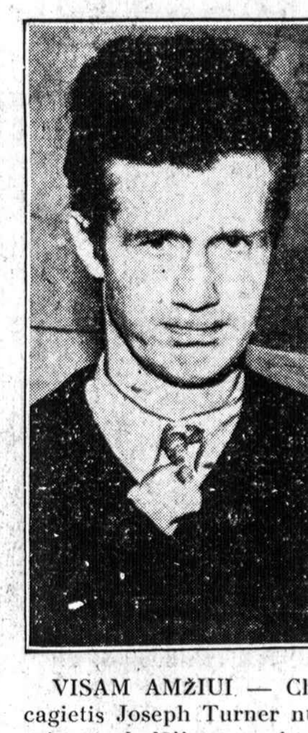

VISAM AMŽIUI — Ch
cagietis Joseph Turner n
teistas kalėjiman visa
amžiui už 10 m., berniuk
pagrobimą.

PAVOJUS PRAĖJĘS — Ohio upės pakrantė ties Cairo, Ill., kuriam potvynis grumojo per kelias savaites laiko. Atrodo, kad pylimai paupiais miestą apsaugojo nuo baisaus likimo. Vanduo pamažu puoląs. *Naujienų-Tribune Photo*

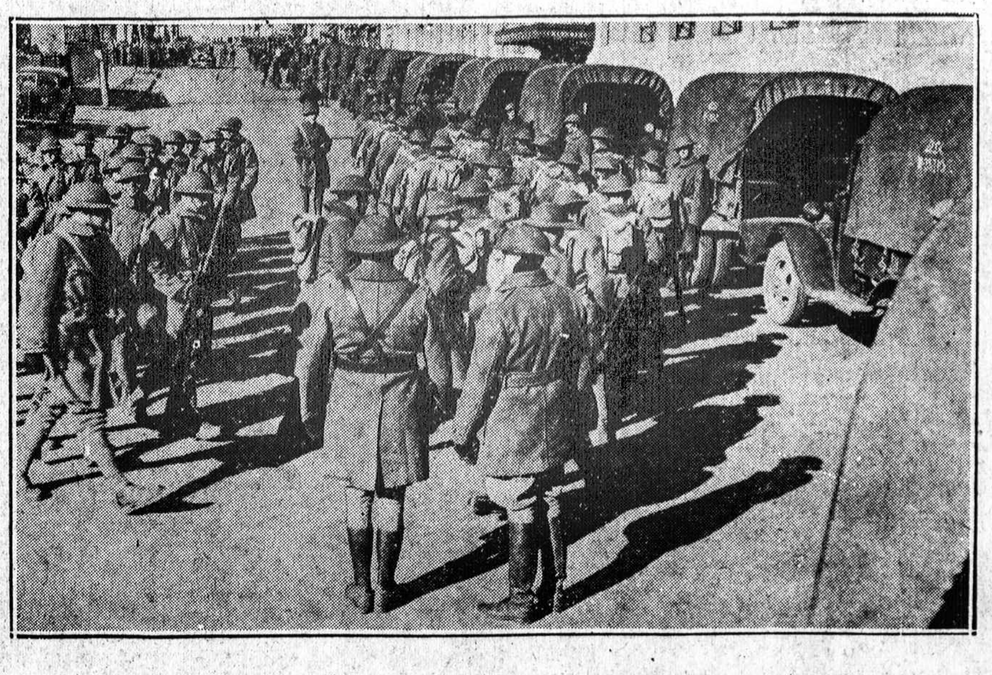

DU TUKSTANČIAI MILICIJOS FLINTE — Tvarkai ir ramybei palaikyti Flint, Michigane, gub. Murphy sutraukė į tą G. M. streiko miestą apie 2,000 milicininkų. G. M. mušeikos bando riaušes išprovokuoti, bet milicija prie to neprileidžia.

NUŽUDYTAS — Willo
Springs, Mo., gydytojas,
C. B. Davis, kurį nužud
20 metų ukininkaitis R
bert Kenyon.
N-IIN Pho