The First and Greatest Lithuanian Daily in America

NAUJIENOS
THE LITHUANIAN DAILY NEWS
PUBLISHED BY THE LITHUANIAN NEWS PUB. CO., INC.
1739 South Halsted Street, Chicago, Illinois
Phone CANal 8500

Pirmas ir Didžiausias Lietuvių Dienraštis Amerikoje

NAUJIENOS

The Lithuanian Daily News

Entered as second-class matter March 7, 1914 at the Post Office at Chicago, Ill., under the Act of March 3, 1879

The First and Greatest Lithuanian Daily in America

NAUJIENOS
THE LITHUANIAN DAILY NEWS
PUBLISHED BY THE LITHUANIAN NEWS PUB. CO., INC.
1739 South Halsted Street, Chicago, Illinois
Phone CANal 8500

Pirmas ir Didžiausias Lietuvių Dienraštis Amerikoje

VOL. XXIV | Kaina 3c | Chicago, Ill., Ketvirtadienis, Vasario-February 11 d., 1937 | No. 35

Sukilėliai Vėl Puola Madridą

Sukilėliai visomis jėgomis bando atskirsti Madrido kelią į Valenciją. Veržiasi į priekį ir už Malagos.

GAL PASKELBS VISUOTINĄ MOBILIZACIJĄ

MADRIDAS, vas. 10. — Iš gerai painformuotų šaltinių patirta, kad turės buti paskelbta visuotina mobilizacija, Madridui vėl atsidurus rimtame pavojuje.

Visi vyrai tarp 18 ir 45 metų amžiaus galbut bus pašaukti prie ginklo.

Sukilėliai paėmę Motril.

MALAGA, vas. 10. — Besivaržiantys iš Malagos ir einantys pajuriu sukilėliai paėmė Motril, 50 mylių į rytus nuo Malagos.

Kaltina Italijos karo laivus padėjus sukilėliams.

VALENCIJA, vas. 10. — Ispanijos valdžia apkaltino, kad Italijos karo laivai pastojo kelią lojalistų karo laivams ir neleido jiems ateiti pagelbon sukilėlių užpultai Malagai, kas labai palengvino Malagos paėmimą.

Sukilėliai kalina Malagos gyventojus.

MALAGA, vas. 10. — Fašistai paleido gandą, kad lojalistai buk prašą mušių paliaubos, bet gen. Franco pareikalavęs besąlyginio pasidavimo.

(Tokius gandus sukilėliai paleidžia po kiekvieno laimėjimo).

Sukilėliai dabar medžioja Malagos gyventojus ir 4,000 jų jau suėmė. Bet su laiku tikisi suimti iki 20,000 žmonių. Jiems visiems grėsia mirties bausmė.

Manoma, kad apie 15,000 lojalistų kareivių tebėra pasislėpusių kalnuose apie Malagą, bet juos badas priversiąs pasiduoti.

Smarkūs mūšiai prie Madrido.

MADRIDAS, vas. 10. — Mūšiai prie Madrido buvo kiek patylę, bet dabar vėl jie atsinaujino, sukilėliams visomis jėgomis bandant pereiti Jarama upę ir atkirsti svarbų lojalistams kelią iš Madrido į Valenciją. Sukilėliai ikišiol liko atmušti, bet galutini mušio daviniai yra neaiškus.

Neabejojama, kad sukilėliai ruošiasi prie naujo labai smarkaus Madrido puolimo. Tuo tikslu ir laužiasi visomis jėgomis linkui Vaciamadrid, kad perkirsti kelią į Valenciją, kuriuo Madridas gauną maistą ir amuniciją. Už tą kelią dabar ir eina nepaprastai smarkus mūšis.

Bombardavo Barceloną

BARCELONA, vas. 10. — Sukilėlių karo laivas per visą valandą bombardavo Barcelonos portą. Bet laivas buvo toli juroje ir negalėjo padaryti portui didesnių nuostolių.

Fašistai sakosi valdą kelią

SU FAŠISTAIS, vas. 10. — Fašistų pranešimas sako, kad Madrido lojalistai padarė smarkią ataką tikslu atsiimti kelią į Valenciją, bet ataka tapo atmušta ir kelias pasiliko sukilėlių rankose.

ORAS

Chicagai ir apielinkei federalio oro biuras šiai dienai pranašauja:

Giedra, biskį šilčiau.

Vakar 2 val. po piet temperatura Chicagoje buvo 16° (7 val. ryto buvo tik 2°).

Saulė teka 6:53, leidžiasi 5:16.

UŽDARĖ STREIKIERIAMS VANDENĮ

FLINT, Mich., vas. 10. — Du General Motors mechanikai atidarė gatvėje pervadas ir uždarė vandenį Chevrolet No. 4 dirbtuvei, kur sėdėjimo streikas prasidėjo vasario 2 d., atkirsdami dirbtuvei geriamąjį vandenį, taipgi vandenį gaisrų gesinimo sistemai.

Už valandos po uždarymo vandens, į dirbtuvę liko atvežta apie 30 galionų šaltinio vandens bonkose, taip kad ir čia General Motors nieko nelaimėjo.

Naujas sėdėjimo streikas automobilių pramonėje

PORT HURON, Mich., vas. 10. — 600 darbininkų paskelbė sėdėjimo streiką Holmes liejikloje, kuri gamina cilindrių "blokus" dėl Hudson Motor Co. Streikieriai reikalauja pakelti algas po 5c į val. visiems tiems darbininkams, kurie uždirba mažiau 50c į val.

Bedarbių sėdėjimo streikas

BEARDSTOWN, Ill., vas. 10. — Dvylika žmonių, kurių šeimynos gauna labai mažas pašelpas paskelbė sėdėjimo streiką bedarbių šelpimo raštinėj. Šelpimo vedėjas Phelps pripažysta, kad jų skundas yra pamatuotas, bet pašelpos tapusios sumažintos dėlei stokos pinigų.

PITTSBURGH, Pa., vas. 10. — Po kelių mėnesių ligos pasimirė Harry E. Sheldon, 75 m., per 35 metus prezidentas Allegheny Steel Co., vieno iš didžiausių visoje šalyje gamintojų "stainless steel" (nerudijančio plieno).

GROVER, Pa., vas. 10.—Čia mirė Eugene Burtsi, sulaukęs 105 metų amžiaus. Paliko žmoną, dar veiklią 95 metų senutę.

NELEIDO KALBĖTI

LEONAS TROCKIS SU ŽMONA. KAIP UŽVAKAR L. TROCKIS TURĖJO pasakyti kalbą New Yorkui iš Meksikos, bet nežinomi sabotažninkai tam pastojo kelią. Jis turėjo kalbėti iš Meksikos miesto per telefoną, kuris New Yorko Hippodrome salėje buvo sujungtas su garsia kalbiu. Bet kas tai netoli Trockio namų perkirto telefono vielas. *Naujienų-IIN Photo*

Sutrukdė L. Trockio kalbą New Yorkui telefonu

Leonas Trockis turėjo kalbėti telefonu iš Mexico City, bet New Yorkas jo kalbos negirdėjo.

NEW YORK, vas. 10. — Vakar vakare tukstančiai žmonių susirinko Hippodrome teatre pasiklausyti ištremtojo bolševikų vado Leono Trockio kalbos, kuri turėjo buti telefonu perduota į teatrą iš Mexico City, kur dabar Trockis gyvena.

Trockis turėjo kalbėti 40 minučių angliškai ir, paskiau, 15 minučių rusiškai.

Tečiaus New Yorkui Trockio kalbos neteko išgirsti, nes neįstengta tinkamai sujungti telefoną su Mexico City.

Charles Harrison, narys Amerikos komiteto Trockiui ginti, paskelbė, kad Trockio prakalba neįvyko dėlei nutraukimo telefonų vielos į pietus nuo Monterey, Meksikoj. Jis sako, kad tai buvęs Meksikos komunistų sabotažas. Tečiaus paties Trockio kablegrama sako, kad prakalbą sutrukdė netikęs telefono sujungimas jau už sienos, Jungt. Valstijų pusėj.

Po ilgo susitrukdymo, pagalios, salę pasiekė Trockio balsas, bet jis buvo taip silpnas, kad publika, nežiurint garsiakalbių, negalėjo jo balso girdėti.

Neįvykus Trockio prakalbai, jo iškalno paruoštą kalbą perskaitė Trockio raštų redaktorius Max Schachtman.

Trockis savo kalboj padarė iššaukimą pasiduoti "GPU budeliams", jei bešališkas komitetas ras jį nors kiek kaltą dėl tų sąmokslų, kurie buvo iškelti Zinovjevo, Kamenevo, Radeko ir kitų bylose ir į kuriuos bandyta įpinti patį Trockį, kaipo dariusį sąmokslus su Vokietija ir Japonija nuversti Stalino valdžią.

Jis kaltino, kad Maskva bando jį nutildyti dėlto, kad jis žinąs visą tiesą ir neturys priežasties ją slėpti. Todėl jis ir daręs iššaukimą Kremlinui priimti jo pasiulymą, — sudaryti viešą ir bešališką komisiją tyrinėjimui Rusijos bolševikų kaltinimų Trockiui. Jis turys daugybę dokumentų, kuriais atremsiąs visus užmetimus ir Maskvos paskelbtus teisiamųjų prisipažinimus, kurie buvę išgauti kankinimais suimtųjų.

"Stalino valdžia yra pasmerkta", pareiškė Trockis.

O darydamas iššaukimą sudaryti bešališką tyrinėjimo komisiją ir pasiduoti Rusijos budeliams, jei ta komisija rastų Trockį kaltą, Trockis pareiškė Kremlinui (Stalino valdžiai):

"Ar kaltintojai iš Kremlino girdi mane? Aš metu į jų veidą iššaukimą. Ir aš laukiu jų atsakymo".

Šias prakalbas rengė Amerikos Komitetas Trockiui Ginti.

Ateinantį sekmadienį, vasario 14 d., panašios, kaip New Yorke, prakalbos bus Chicagoje — Capitol Building, 159 North State Street (pradžia 3 val. popiet). Vyriausias kalbėtojas bus Norman Thomas.

Paskiau seks plieno streikas

FLINT, Mich., vas. 10. — Važiuodamas į minkštųjų anglių konferenciją Washingtone, į čia buvo užsukęs Ray Edmundson, Illinois Mine Workers prezidentas ir vienas iš John L. Lewis padėjėjų.

Jis viešoj prakalboj pareiškė, kad dabartinis General Motors streikas yra tik vanguardas "darbininkų eisenos į progresą".

Po šio streiko seks kiti streikai, vyriausia plieno ir geležies pramonėje.

"Aš sakau jums", sakė Edmundson automobilių streikieriams, "kad bus ir plieno streikas. Ir kada aš sakau plieno streiką, aš menu streiką, kuris supurtys šios šalies kapitalisnius pamatus.

"Jeigu reikalingas yra pasiaukojimas, yra tukstančiai musų narių, kurie sutinka pasiaukoti tam, kad busiančios gentkartės turėtų geresnį gyvenimą".

General Motors nepriima jokių kompromisų

Besitęsiančios derybos nedavė jokių pasekmių, nors gub. Murphy pastangomis jos tęsiamos ir toliau.

DETROIT, Mich., vas. 10.— Ir vakar vakare įvykusios derybos su General Motors nedavė jokių pasekmių. Kompanija atsisako priimti bet kokį kompromisinį unijos pasiulymą ir greito sutaikymo General Motors streiko jau nebenumatoma.

Tečiaus neatlaidžiomis gubernatoriaus Murphy pastangomis derybos yra tęsiamos toliau ir abi pusės sutiko susirinkti ir šiandie dar vienai konferencijai.

Vakarykščioj konferencijoj John L. Lewis nedalyvavo. Jis serga lengvu gripu ir guli lovoj. Tečiaus jis vistiek savo kambary atlaikė eilę pasitarimų su strategijos komitetu, kuris vadovauja automobilių darbininkų streikui. Iš to sprendžiama, kad unija galbut ruošiasi paduoti konferencijai su General Motors naujų pasiulymų.

General Motors, kuriai streikas neša milžiniškus nuostolius, nenori nė kiek nusileisti unijos pripažinimo klausime. Ji siulo pravesti balsavimą tarp darbininkų, bet kartu vistiek nesutinka pripažinti uniją, jei unija ir laimėtų balsavimuose. Nesutinka pripažinti uniją ir dvidešimtyje dirbtuvių, kaip to reikalauja unija.

Padėčiai Flint, Mich., su kiekviena diena daranties vis rustesnei, mėrui atvirai organizuojant mušeikas pulti streikierius, gubernatorius pasišaukė pas save milicijos komanduotoją pulk. Lewis sužinoti tikrąją padėtį Flint, Mich., kur šiuo laiku iš paviršiaus nors ir yra ramu, tečiaus padėtis yra pilna pavojų.

Streikas General Motors dirbtuvėse tęsiasi jau 48 dienos. Sėdintieji streikieriai Fisher Body dirbtuvėse laikosi tvirtai, nežiurint naujų mušeikų grumojimų juos jėga pašalinti iš dirbtuvių.

11 Žuvo Lėktuvui Nukritus Juron

Nė vienas neišsigelbėjo transporto lėktuvui nukritus San Francisco įlankon. Ketvirta didelė nelaimė su lėktuvais vakaruose.

SAN FRANCISCO, vas. 10. — Vakar vakare didelis United Air Lines transporto lėktuvas, kuriuo skrido 8 pasažieriai ir trys aptarnautojai — du lakunai ir patarnautoja — nukrito San Francisco įlankon ir paskendo joje. Visi juo skridę žmonės žuvo kartu su lėktuvu.

Tai buvo jau ketvirta nelaimė nuo gruodžio 15 d. su transporto lėktuvais vakarinėse valstijose. Visose šiose keturiose nelaimėse žuvo 43 žmonės.

Naujoji nelaimė įvyko už kelių mylių nuo airporto, kuriame lėktuvas turėjo nusileisti ir virš kurio jis perskrido. Nukrito gi juron tik už mylios nuo kranto, 20 pėdų gilumoje ir tuojaus pasinėrė vandenyje.

Lėktuvas paprašė instrukcijų nusileisti ir jam jas nurodžius, lėktuvas virš airporto pasisuko ir nuskrido juron, iš kur neužilgo pasigirdo smarkus vandens pliaukšterėjimas ir viskas nutylo. Nelaimė įvyko apie 9 val. vakare.

Tuojaus daugybė valčių pasileido įlankon ieškoti lėktuvo, bet jį pasisekė rasti tik už 5 valandų. Visas lėktuvas buvo pasinėręs vandenyje ir kyšojo tik jo "uodega". Lėktuvas buvo apsivertęs.

Už 14 valandų po įvykusios nelaimės lėktuvą pasisekė išgriebti iš vandens. Jame rasta ir visų žuvusiųjų 11 žmonių kunus. Lėktuvą vairavo senas lakunas Thompson, o tarp pasažierių buvo keli žymūs Californijos gyventojai ir vienas milionierius fabrikantas, Mark Fontana, 57 m. iš San Francisco.

Priežasties nelaimės dar nenustatyta. Spėjama, kad lakunas paskaitė atsimušusias vandeny airporto šviesas už vieną airporto kelių. Kita priežastis galėjo buti ta, kad lėktuvas perdaug žemai nusileido, nebegalėjo išsitiesti ir ratams pakliudžius vandenį apvirto. Trečia ir gal tikriausia priežastis buvo, kad lėktuvą nusileidžiant ištiko taip vadinamas "sideslip".

Lėkuvos motoras ir dešinysis sparnas tebėra neišgrieb-ti.

Priėmė augščiausiojo teismo teisėjų pensijų bilių

WASHINGTON, vas. 10. — Atstovų butas 315 balsų prieš 75 priėmė atstovo Sumner pasiulytą bilių, kuris leidžia augščiausiojo teismo teisėjams pasitraukti iš teismo su pilna alga, jei jie yra ištarnavę 10 metų ir sulaukę 70 metų amžiaus.

Šis bilius suteikia augščiausiojo teismo teisėjams tas pačias privilegijas apie pasitraukimą iš teismo ir gavimą pensijų, kokias turi žemesnių federalinių teismų teisėjai.

Už bilių balsavo ir keli republikonai.

Sėdėjimo streikas ligoninėj

NEW YORK, vas. 10. — Israel Zion ligoninės 96 aptarnautojai paskelbė sėdėjimo streiką, reikalaudami pakelti algas ir pripažinti uniją. Streikieriai sutiko gaminti maistą ligoniams, bet daktarus ir slauges privertė valgyti restoranuose. Ligoninės vedėjai sutinka tik dalį darbininkų reikalavimų patenkinti, bet griežtai atsisako pripažinti uniją.

(Vėliau ligoninė sutiko pakelti visų darbininkų algas, be pripažinimo unijos, ir darbininkai streiką atšaukė.

BRIUSELIS, vas. 10. — Belgijos atstovų buto posėdis liko suspenduotas, iškilus muštynėms tarp rexistų ir socialdemokratų dėl Ispanijos civilio karo. Muštynes sukėlė fašistuojantys rexistai, kurie puolė socialdemokratus.

Meksika paskelbė amnestiją politiniams nusikaltėliams

MEXICO CITY, vas. 10. — Prezidentas Cardenas, pasinaudodamas kongreso suteiktomis jam galiomis, paskelbė visuotiną amnestiją politiniams nusikaltėliams, kurie arba buvo nuteisti, ar dar laukė teismo.

Prezidentas sako, kad Meksikoje dabar viešpatauja visiškas ramumas ir amnestija skelbiama tikslu leisti visiems meksikiečiams dirbti "šalies išaugštinimui".

6 mėn. kalėjimo už posunio kankinimą

COLUMBUS, Ind., vas. 10. — Earl Perry, 24 m., liko nuteistas šešiems mėnesiams kalėjiman už deginimą kojų savo 16 mėnesių posunio, prikišant kojas arti karšto pečiaus. Dėlei tokio kankinimo kudikio kojos skaudžiai apdegė.

Profesorių žmonos padeda pikietuoti

ST. LOUIS, Mo., vas. 10.— Trijų Washington universiteto profesorių žmonos prisidėjo prie pikietuotojų prie National Underwear Corp. dirbtuvės, kur 225 moterys jau visą savaitę streikuoja.

GALESBURG, Ill., vas. 10. — Paul Kelly, 33 m., valstijos departamento registracijos inspektorius, pasikorė kalėjime, kur jis buvo uždarytas po susidurimo su kitu automobiliu.

CLEVELANDO IR OHIO ŽINIOS

RENGIASI KITIEMS RINKIMAMS. — MUSŲ JAUNIMAS. — VARŽOSI DĖL VADOVYBĖS. — ŠIURPUS ĮVYKIS. — VĖL SKANDALINGA BYLA. — BEVEIK PUSANTRO TUKSTANČIO DARBININKŲ NETEKO DARBO.

Trokas užmušė dvi moteris

Didelis ir sunkus trokas, negalėdamas susilaikyti ant ledo, užmušė dvi moteris, butent, Dorothy Beech ir Rose Reichart.

Šiais metais musų mieste jau žuvo dvidešimt keturi žmonės. Pernai per tą pat laikotarpį žuvo tik devyni. Vadinasi, nelaimių atžvilgiu šių metų pradžia daug blogesnė.

Šiurpi nelaimė

Margaret Cantin, 1913 Eeast 70 St., išėjo valandėlę kaimynų aplankyti. Namie ji paliko du mažus vaikučius, — vieną septynių mėnesių, o kitą apie trijų metų. Kai grįžo namo, tai jaunesnysis vaikas jau buvo nebegyvas.

Vyresnysis vaikutis papasakojo, jog jis žaidęs su savo broliuku ir mokęs jį plaukti vonioje. Brolukas vonioje ir prigėręs.

Butlegeriavimas

Naktiniame klube (7903 Superios Ave.) policija surado daug degtinės, kuri nebuvo valdžios peržiūrėta. Klubo savininkai liko areštuoti.

Leidimą degtinei pardavinėti buvo išsiėmusi Anna Grudzinski, kuri vėliau apsivedė su Homen. Kadangi tas leidimas nebuvo permainytas, tai ji turėjo pasimokėti $100 bausmės. O jos vyras už butlegeriškos degtinės pardavinėjimą nubaustas septyniais šimtais dolerių. Tokiu budu baudos siekia aštuonių šimtų dolerių. Be to, kalbama ir apie leidimo atėmimą.

Tvirtina savo pozicijas

Majoras Burton jau rengia savo politišką mašiną rudeniniams rinkimams. Jis jau buvo sušaukęs visus savo draugus ir rėmėjus ir tarėsi su jais, kaip rinkimų vajų vesti.

Nors majoras yra tikras republikonas, bet prieš rinkimus visada pasiskelbia, kad jokiai partijai nepriklausąs.

Daugelis mano, jog majoras laimės rinkimus, kadangi jis yra sudaręs pusėtinai tvirtą politišką mašiną.

Musų jaunimas

Daugelis kalba apie tai, kas bus ateityje su musų jaunimu, kuris sparčiai pradeda amerikonizuotis. Su lietuvišku judėjimu jis jau baigia nutraukti beveik visus saitus. Į lietuvių parengimus jaunimas jau nebesilanko. Seniau viskas buvo kiek geriau: jaunimas ateidavo į lietuvių parengimus nors pasišokti. Vadinasi, kai programos pasibaigdavo, tai jaunimas susirinkdavo šokti. Dabar jau ir į šokius nebeina. Musų jaunuoliai tarsi kažkur dingo.

Vieni sako, kad lietuviškas jaunimas daugiausia dabar lanko amerikoniškus parengimus, o kiti tvirtina, jog tas jaunimas aludėse laiką leidžia. Juo labiau, kad daugelis aludžių dabar turi muziką. Tokiu budu ten galima ir alučio įsigerti ir šiaip pasišokti bei pasilinksminti.

Iš dalies ir vieni ir kiti yra teisingi. Į aludes dabar susirenka tikrai daug jaunimo. Tai gal ir nemalonus reiškinys, bet taip yra.

Streikai baigėsi

TOLEDO, Ohio. — Gazo kompanijos streikas jau baigėsi ir 260 darbininkų grįžo į darbą. Kompanija ne tik sutiko uniją pripažinti, bet pakėlė ir algas.

Plėšikai

Į City Ice kompanijos ofisą įsigavo du ginkluoti plėšikai ir pasiėmė apie du šimtus dolerių. Raštinės darbininkę, p-lę Mabel Thurman, jie paliko surišę.

Pasitraukė republikonų vadas

Cuyahoga apskrities republikonų vadas, D. Morgan, pasitraukė iš savo vietos, dėl kurios dabar eina didžiausios varžytynės. Laikinai vado pareigas eina George Bender, kuris buvo vyriausias Morgano padėjėjas.

Apskrities partijos vieta yra labai pelninga, kadangi visa vietos politika nuo jo priklauso. Vadinasi, yra daug progų visokiais budais pasipelnyti. Štai neseniai mirė Morris Mashke, kuris partijos vado pareigas ėjo per dvidešimt metų. Mirė jis budamas milijonierius ir paliko didelius turtus. Nieko tad nuostabaus, kad dėl tos vietos taip nepaprastai varžosi.

Sunkiai sužeidė mergaitę

Wanda Chapin, devynių metų mergaitė, liko sunkiai gatvekario sužeista prie Euclid ir Hayden. Trafiko prižiurėtojas sako, jog jis davęs signalą, kad gatvekaris sustotų, tačiau motormanas nebojęs to. Padarinyje mergaitė liko sunkiai užgauta.

Tas nelaimingas atsitikimas gali pusėtinai gatvekarių kompanijai atsieiti. Policija irgi rengias griežčiau imti gatvekarius į nagą ir žiurėti, kad nebutų laužomi trafiko patvarkymai.

Štai kokių dalykų pasitaiko

Policijos kapitonas Hogan pasakoja, kad jis buvęs pašauktas į vienus namus, kur senyva moteris parodžiusi dviejų dienų negyvą kudikį. Tą kudikį pagimdžiusi jos duktė niekam nežinant trečiame aukšte. Kudikis gimęs negyvas.

Mergina tik devyniolikos metų amžiaus. Kudikio tėvo ji nežinanti: tik kartą sutikusi jį kažkokioje "parėje."

Permainos miesto taryboje

Poras miesto tarybos narių išėjo iš tarybos. Mat, jie buvo paskirti į aukštesnes vietas. Tokiu budu taryboje pasidarė spraga, kuri, žinoma, netrukus bus užkimšta. Štai šiomis dienomis jau liko paskirtas vienas naujas tarybininkas. Butent, James S. Hudec.

Kiek galima spręsti, naujas tarybos narys bus tiek jau geras, kaip ir tie, kurie tarybą apleido.

Jau esu rašęs, kad tarybos nariai pasikėlė sau algas nuo aštuonioliktos šimtų iki trijų tukstančių dolerių per metus. Tai pusėtinas "reizas" ir pusėtina alga. O ypač dėl to, kad beveik visi tarybos nariai dirba dar ir kitokį darbą. O tai reiškia, kad miesto reikalams jie skiria tik atliekamą laiką.

Aišku, kad piliečiai tuo yra labai nepatenkinti. Jie jau baigia rinkti parašus, kad algų pakėlimas butų sulaikytas.

Naujas politikierių skymas

Politikieriai sugalvojo naują planą pinigams kolektuoti. Jie siulo gatvėse įtaisyti specialius prietaisus (meters) pinigams rinkti nuo automobilistų. Jei žmogus norės pasistatyti automobilių gatvėje (atseit, "parkinti"), tai turės sumokėti penktuką.

Piliečiai prieš tą sumanymą protestuoja. Jie sako, kad gatvės yra miesto gyventojų nuosavybė, ir jokie politikieriai neturi teisės iš tų gatvių biznį daryti. Esą, jeigu jie nori, tai tegul nusisamdo žemės plotą ir ten bizniavoja.

Policijos inspektorius pakliuvo į bėdą

Jau keliais atvejais rašiau, kad policijos kapitonai ir šiaip eiliniai policininkai vienas po kito turi susidurti su teisėju ir aiškintis dėl palaikymo glaudžių santykių su visokiais raketieriais. Mat, iškeliama į akštę nelabai malonus jiems dalykai. Pasirodo, kad tie policininkai tiesiog dalinosi pelnu su visokiais raketieriais ir tuo budu labai praturtėjo. Jau keli tų policininkų liko teismo skaudžiai nubausti.

Dabar ir vėl turėsime skandalingą bylą, kuri liko iškelta policijos inspektoriui Edwin C. Burns. Kaltinamas jis yra kyšių ėmimu.

Tai vis naujojo policijos viršininko Ness nuopelnas. Mat, Ness yra pasiryžęs policijos departamentą apvalyti nuo visokių sukčių ir raketierių draugų.

Paleido 1,493 darbininkus

Iš WPA darbų liko paleisti 1,493 darbininkai. Trys šimtai su viršum iš to skaičiaus jau turi po 65 metus amžiaus. Vadinasi, jie jau sulaukė tokio amžiaus, kada gali gauti senatvės pensiją. O ką darys su kitais paleistais darbininkais, tai tikrai nėra žinoma.

Pažadėjo apsaugą unijų organizatoriams

Policijos viršininkas Matowitz pareiškė, kad suteiksiąs policijos apsaugą visiems unijų organizatoriams. O tai dėl to, kad kompanijų pasamdyti mušeikos puola organizatorius ir šiaip kelia triukšmą unijų šaukiamuose mitinguose. Esą, tie mušeikos dažnai triukšmavimu nepasitenkina, bet ir stengiasi organizatorius sumušti.

Ir šunes liko be pastogės

TIFFIN, Ohio. — Kai Cincinnati miestą palietė potvynis, tai apie penkiolika šimtų šunų neteko pastogės ir pasidarė klajokliais. Šio miesto viena poniutė labai susirupino šunų likimų ir skubiai organizuoja specialų klubą, kuris stengsis šunų buklę palengvinti. Vadinasi, laikinai priglausti juos ir suteikti jiems maisto.

Traukinys užmušė automobilistą

Prie Coit kelio smarkiai bėgantis traukinys kliudė automobilių ir numetė jį apie 200 pėdų. Automobilių važiavęs žmogus, žinoma, liko vietoje užmuštas.

Statys naują tiltą

Per Cuyahogą upę bus tiesiamas didelis tiltas. Tam tiltui pastatyti federalė valdžia yra paskyrusi $2,475,000. Iš viso tiltas atsieisiąs apie penkis milijonus dolerių.

Tas tiltas jungs vakarinę miesto dalį su vidurmiesčiu. O tai reiškia, kad susisiekimas bus žymiai geresnis.

SLA 14 kuopos parengimas

Prieš kiek laiko SLA 14 kuopa Lietuvių svetainėje turėjo pasilinksminimo vakarėlį. Buvo šokiai ir kortavimas. Publikos nelabai daug tesusirinko.

(Tąsa ant 3-čio pusl.)

SENIAUSIA IR DIDŽIAUSIA LAIDOJIMO ĮSTAIGA

John F. Eudeikis

LAIDOTUVIŲ DIREKTORIUS

AMBULANCE

PATARNAVIMAS DIENĄ IR NAKTĮ

Visi Telefonai YARDS 1741-1742

4605-07 So. Hermitage Ave.
4447 South Fairfield Avenue

Tel. LAFAYETTE 0727

Dykai koplyčios visose Chicagos dalyse

Reikalaukite DEGTINES

Tom Taylor

18 mėnesių senumo

STRAIGHT KENTUCKY BOURBON DEGTINĖ.

90°

GALIMA GAUTI VISOSE TAVERNOSE

NATHAN KANTER

MUTUAL LIQUOR COMPANY

4707 SOUTH HALSTED STREET
Visi Telefonai Yards 0801
VIENINTĖLIS DISTRIBUTORIUS

GERKIT TIK GERĄ ALŲ

Ambrosia

SOUTH SIDE BREWING COMPANY

Visi gerią ir mėgsta AMBROSIA ALŲ nes jie žino, kad tas alus yra padarytas iš geriausios rušies produktų.

Urmo (Wholesale) kainomis pristato į alines ir kitas įstaigas. Visuomet kreipkitės pas NORKŲ, kur gausite greitą ir teisingą patarnavimą.

2415 West 64th Street

L. M. NORKUS

Biznio Telefonas BOULEVARD 7179

Res. HEMLOCK 6240

Laidotuvių Direktoriai

Nariai Chicagos, Cicero Lietuvių Laidotuvių Direktorių Asociacijos

AMBULANCE PATARNAVIMAS DIENĄ IR NAKTĮ
Turime Koplyčias Visose Miesto Dalyse

P. J. RIDIKAS
3354 So. Halsted Street — Boulevard 4089

I. J. ZOLP
1646 West 46th Street — Phones Boulevard 5203

S. M. SKUDAS
718 West 18th Street — Phone Monroe 3377

EZERSKIS IR SUNUS
10734 S. Michigan Ave. — Tel. Pullman 5703

LACHAWICZ IR SUNUS
2314 West 23rd Place — Phone Canal 2515

S. C. LACHAVICZ
42-44 East 108th St. Tel. Pullman 1270 arba Canal 2515

S. P. MAŽEIKA
3319 Lituanica Avenue — Phone Yards 1138

J. LIULEVIČIUS
4348 So. California Avenue — Phone Lafayette 3572

A. MASALSKIS
3307 Lituanica Avenue — Phone Boulevard 4139

A. PETKUS
1410 South 49th Court Cicero — Phone Cicero 2109

Mrs. Anelia K. Jarusz

Physical Therapy and Midwife
6630 So. Western Ave., 2nd floor
Hemlock 9252
Patarnauju prie gimdymo namuose ar ligoninėse, duodu massage electric treatment ir magnetic blankets ir tt. Moterims ir merginoms patarimai dovanai.

ADVOKATAI

K. P. GUGIS
ADVOKATAS
Miesto ofisas—127 N. Dearborn St.
Kamb. 1431-1434—Tel. Central 4411-2
Namų ofisas—3323 So. Halsted St.
Valandos vakarais nuo 6 iki 8:30
Tel. Boulevard 1310
Ketvirtadieniais ir Sekmadieniais — pagal sutartį.

JOSEPH J. GRISH
LIETUVIS ADVOKATAS
Telephone: Boulevard 2800
4631 SOUTH ASHLAND AVENUE
Res. 6515 So. Rockwell St.
Telephone: Republic 9723

KL. JURGELIONIS
ADVOKATAS
Veda bylas visuose teismuose
Bridgeporto ofisas:
3241 S. Halsted St. Tel. Calumet 7262
Ofiso val. dienomis nuo 1 iki 5 val. po pietų. Vakarais nuo 7 iki 9
Rezidencija:
3407 Lowe Ave. Tel. Yards 2510

A. A. SLAKIS
ADVOKATAS
111 W. Washington St.
Room 737
Val. 9 ryte iki 5 val. vakare
Ofiso Tel. Central 4490
Gyv. vieta: 6733 Crandon Avenue
Namų Tel.: — Hyde Park 3395

Clement J. Svilow
ADVOKATAS
33 NO. LA SALLE STREET
6-tos lubos — Tel. CENtral 1840
Marquette Park Ofisas:
6322 SOUTH WESTERN AVE.
Telefonas PROspect 1012
Vakarais ir šeštadieniais po pietų

AKIŲ SPECIALISTAI

DR. VAITUSH, OPT.
LIETUVIS
Optometrically Akių Specialistas
Palengvina akių įtempimą, kuris esti priežastimi galvos skaudėjimo, svaigimo, akių aptemimo, nervuotumo, skaudamą akių karštį, atitaiso trumparegystę ir toliregystę. Prirengia teisingai akinius. Visuose atsitikimuose egzaminavimas daromas su elektra, parodančia mažiausias klaidas. Specialė atyda atkreipiama į mokyklos vaikus. Kreivos akys atitaisomos. Valandos nuo 10 iki 8 v. Nedėlioj nuo 10 iki 12 v. dieną.
Daugely atsitikimų akys atitaisomos be akinių. Kainos pigiau kaip pirma
4712 South Ashland Av.
Phone Boulevard 7589

DR. G. SERNER
LIETUVIS OPTOMETRISTAS
Tel. Yards 1829

Pritaiko Akinius Kreivas Akis ištaiso
Ofisas ir Akinių Dirbtuvė
756 West 35th Street
kampas Halsted St.
Valandos: nuo 10 iki 4, nuo 6 iki 8
Nedėliomis nuo 10 iki 12 val. dienos

LIETUVIAI
GYDYTOJAI IR DENTISTAI
Amerikos Lietuvių Daktarų Draugijos Nariai

A. Montvid, M. D.
West Town State Bank Bldg.
2400 West Madison Street
Val. 1 iki 3 po pietų, 6 iki 8 vak.
Tel. Seeley 7330
Namų telefonas Brunswick 0597

DR. V. A. ŠIMKUS
GYDYTOJAS IR CHIRURGAS
Valandos nuo 2 iki 4 ir nuo 7 iki 9 val., Nedėliomis nuo 10 iki 12
3343 South Halsted St.
Tel. Boulevard 1401

Ofiso Tel. Boulevard 5913
DR. BERTASH
756 West 35th St.
Cor. of 35th and Halsted Sts.
Ofiso valandos nuo 1-3 nuo 6:30-8:30
Nedėliomis pagal sutartį
Rez. 4910 SO. MICHIGAN BLVD.
Tel. Kenwood 5107

Dr. C. J. Svenciskas
DENTISTAS
OFISO VALANDOS: 10 v. r. iki 9 val. vakaro. Treč ir sekm. pagal susitarimą.
4300 S. FAIRFIELD AVE.
Telefonas LAFAYETTE 8016

Phone Canal 6122
DR. S. BIEŽIS
GYDYTOJAS IR CHIRURGAS
2201 West 22nd Street
Valandos: nuo 1—3 ir 7—8
Seredomis ir nedėl. pagal sutartį
Rez.6631 So. California Avenue
Telefonas Republic 7868

Tel. Office Wentworth 6330
Rez. Hyde Park 3395
Dr., Susanna Slakis
Moterų ir vaikų ligų gydytoja
6900 So. Halsted St.
Valandos 1—4 po pietų, 7—8 v. vak. išskyrus seredomis ir subatomis.

DR. STRIKOL'IS
Gydytojas ir Chirurgas
Ofisas 4645 SO. ASHLAND AVE.
Ofiso val.: Nuo 2 iki 5 ir nuo 6 iki 8 vak. Nedėlioj pagal sutarimą
Ofiso Tel.: Boulevard 7820
Namų Tel.: Prospect 1930

Ofiso Tel. Virginia 0036
Residence Tel. BEVERLY 8244
DR. T. DUNDULIS
GYDYTOJAS IR CHIRURGAS
4157 ARCHER AVENUE
Ofiso valandos:
nuo 2—4 ir nuo 6—8 val. vakaro
Rezidencija
8939 SOUTH CLAREMONT AVE.
Valandos—9—10 A. M.
Nedėlioj pagal sutartį

Phone Boulevard 7042
DR. C. Z. VEZEL'IS
DENTISTAS
4645 So. Ashland Ave.
arti 47th Street
Valandos nuo 9 iki 8 vakaro
Seredoj pagal sutartį

Kiti Lietuviai Daktarai

Tel. Boulevard 5914 Dieną ir Naktį
Ofiso valandos: nuo 2 iki 4, nuo 7 iki 8:30 v. Nedėl. nuo 10 iki 12 a.m
DR. S. NAIKELIS
GYDYTOJAS IR CHIRURGAS
Ofisas ir Rezidencija
3335 So. Halsted St.
CHICAGO, ILL.

DR. A. J. MANIKAS
PHYSICIAN-SURGEON
Office 4070 Archer Avenue
Tel. Virginia 1116
Valandos: 1—3; 7—8:30 p.p.
Office & Residence 2519 W. 43rd St.
Tel. Lafayette 3051
Valandos: 9—10 ryto, 5—6 p.p.
Kasdien, išskyrus seredą.
Sekmadienį susitarus

DR. A. J. Shimkus
GYDYTOJAS IR CHIRURGAS
Val.: nuo 2 iki 4 v. p. p. ir nuo 7 iki 9 v. vak. Trečiadieniais ir Sekmadieniais susitarus
OFISAS IR REZIDENCIJA
4300 So. Fairfield Ave.
Tel. Lafayette 8016

KITATAUČIAI

DR. HERZMAN
IŠ RUSIJOS
Gerai lietuviams žinomas per 31 metus kaipo patyręs gydytojas chirurgas ir akušeris.
Gydo staigias ir chroniškas ligas vyrų, moterų ir vaikų pagal naujausius metodus X-Ray ir kitokius elektros prietaisus.
Ofisas ir Laboratorija:
1034 W. 18th St., netoli Morgan St.
Valandos nuo 10—12 pietų ir nuo 6 iki 7:30 val. vakaro.
Tel. Canal 3110
Rezidencijos telefonai:
Superior 9454 ar Central 7464

Dr. Charles Segal
OFISAS
4729 So. Ashland Ave.
2-ros lubos
CHICAGO, ILL.
OFISO VALANDOS:
Nuo 10 iki 12 val. ryto, nuo 2 iki 4 val. po pietų ir nuo 7 iki 8:30 val. vakaro. Nedėliomis nuo 10 iki 12 valandai dieną.
Phone MIDWAY 2880

Telefonas Yards 0994
Dr. Maurice Kahn
4631 SOUTH ASHLAND AVE.
Ofiso valandos:
Nuo 10 iki 12 dieną, 2 iki 8 po pietų 7 iki 8 val. Nedėl. nuo 10 iki 12
Rez. Telephone PLAZA 2409

Ofiso Tel. Dorchester 5194
Rez. Tel. Drexel 9191
DR. A. A. ROTH
Rusas Gydytojas ir Chirurgas
Moterišku, Vyriškų, Vaikų ir visų chroniškų ligų
Ofisas 6850 Stony Island Ave.
Valandos: 2—4, 7—9 val. vak. Nedėliomis ir šventadieniais 10—12 dieną.

CLEVELAND IR OHIO ŽINIOS

(Tąsa nuo 2-ro pusl.)

Vedybos

Sausio 23 d. ponų Salasevičių namuose buvo surengtas vadinamas "shower" pokyliukas Petronėlei Stankevičiutei, kuri išteka už Viktoro Gudžiuno.

Pokyliuke dalyvavo pusėtinas draugų burelis.

Lankėsi Jack Ganson:s

Šiomis dienomis Clevelande buvo sustojęs ristikas Jack Gansonas, kuris, kiek girdėjau, Lietuvių Kulturos Darželiui paaukojo dvidešimt dolerių.

Ponas Gansonas važiavo iš Kalifornijos į rytines valstijas.

Lietuvių svetainės bendrovės susirinkimas

Sausio 21 d. įvyko Lietuvių svetainės bendrovės susirinkimas. Bendrovės direktoriais kitiems metams liko išrinkti šie asmenys: Chester G. Zuris, J. Skodis, J. Debesis, A. Ivinskas, V. Malinauskas, J. Petrauskas ir A. Padegimas. Nuo draugijų, kurios turi daugiau šėrų, liko išrinkti šie asmenys: nuo Dr. Kudirkos draugijos Vladas Židžiunas, nuo Moterų Aušros Vartų E. Ramanauskienė.

Kai kurie poneliai labai nepatenkinti direktorių sąstatu ir tuo, kad jie jau nebegalės bosauti. Ir reikia tikėtis, kad tas bosavimas nuo dabar pasiliaus. Lietuvių svetainei tai tikrai išeis į naudą.

Eina gandai

Pas mus kai kurie kalba, kad "Dirva" ieškanti pirkėjo ar pirkėjų. Kiek čia tiesos, žinoma, sunku pasakyti.

—Jonas Jarus.

Kun. X. Mockus Oak Forest prieglaudoje

"Naujienos" gavo šitokį laišką:

"Aš, X. Mockus, meldžiu "Naujienų" redakciją duoti žinią kunigui S. Linkui ir p. T. Kučinskui, kad aš jau esu Oak Forest prieglaudoje.

Mane atvežė čia pračjusį penktadienį, vasario 5 dieną. Meldžiu brangius minėtus čia draugus mane aplankyti. Žinoma, aš jaučiuos neblogai, bet koliai apsiprasiu naujoj vietoj, tai atrodo nekaip.

Tikiuos, kad mano draugai mane aplankys, ir aš laukiu jų.

Su pagarba,
X. Mockus, Institution Ward 61, Oak Forest, Ill."

North Side

Išlėkė į Floridą, nusileido Ciceroj

Neseniai vienas northsidietis, ramus piliet's ir bene bus Dievo muzikantas, susirišo neatmezgamu mazgu. Nors mazgas buvo mezgamas labai atsargiai ir tvirtai, bet nepraėjo daug laiko, kai pilietis pajuto, kad tas neatmezgamas mazgas pradėjo atsiliuosuoti. Ir vieną gražią dieną jis visai pasiliuosavo.

Žinoma, kilo didelis sujudimas, bet jau buvo pervėlu. Pranešta, kad mazgas išlėkė į Floridą. Vėliau betgi paaiškėjo, kad jis nusileido Ciceroj, ažuot nusileisti Floridoj. Dabar nortsidiečiai yra susirupinę klausimu, ar mazgas dar bus galima sustiprinti.

— *Northsaidietis.*

Kasdien skaitydami "NAUJIENAS" lietuviai įgyja naudingų žinių ir gerų pamokinimų.

Lietuvių Tautiškos Kapinės

Frances Pocius

Vasario 2 dieną Lietuvių Tautiškos kapinėse tapo palaidota Frances Pocius. Gyveno ir mirė adresu 6613 So. Maplewood av. Mirė sulaukusi 38 metų amž. Buvo gimusi mieste Schenectady, N. Y.

Giminių paliko vyrą Charles Pocių ir tris seseris — Bessie Kumpikas, Marijoną Williams ir Ann Wember.

Velionė palaidota šeimynos lote šalia savo motinos; motina mirusi penki metai atgal.

Apolonija Stanevicz

Vasario 2 dieną Lietuvių Tautiškose kapinėse palaidota Apolonija Stanevicz (Kuodziuvienė), sulaukusi pusės amžiaus. Buvo gimusi Mirčaičių kaime, Žagarės parapijos, Šiaulių apskričio, Lietuvoj. Amerikoj išgyveno 35 metus.

Giminių paliko vyrą Antaną Stanevičių ir seserį Marijoną Dargužienę. Palaidota švogerio Juozapo Dargužio lote.

Justinas Danelkus

Vasario 4 dieną Liet. Tautiškose kapinėse tapo palaidotas Chicagos lietuviams gerai žinomas Justinas Danelkus.

Mirė jis sausio 28 dieną Cook kauntės ligoninėj, sulaukęs 68 metų amžiaus.

Nors velionis neturėjo giminių ir nepaliko jokio turto, bet buvo palaidotas gražiai. Pasidarbavus laidotuvių direktoriui p. J. Ridikui, daug jo draugų prisidėjo prie laidojimo. Kapinės suteikė duobę už pusę kainos. V. Ambroze pasakė atsisveikinimo kalbą, ačiuodamas visiems geros valios lietuviams už prisidėjimą prie laidotuvių.

Charles L. Church

Vasario 6 dieną Liet. Tautiškose kapinėse tapo palaidotas Charles L. Church, gimęs Ohio valstijoj, 29 metų amžiaus. Mirė namuose adresu 3519 Seminary avenue. Paliko moterį Aną ir du mažus vaikus.

—V. J. S.

"ŠEŠIS METUS KANKINAUS SU UŽKIETĖJIMU"

"Per šešis metus aš kankinaus su vidurių užkietėjimu, paskui nusprendžiau pamėginti ALL-BRAN. Aš valgau vieną sykį dienoje jau per keturius metus ir, iš tikrųjų, tai padarė savo darbą" — Mrs. Herman Futrell, 905 W. Oak Ave., Jonesboro, Ark.

Bandymai parodo kad Kellogg's ALL-BRAN yra saugus ir įtakingas paprastam vidurių užkietėjimui pataisyti.

Kune ALL-BRAN sugeria dvigubai savo svorio vandeny, ir švelniai mankšto ir išvalo vidurius. Bėto, jis duoda B vitaminus žarnoms sustiprinti ir geležies kraujui.

Išvalgykite tik po du kupinu šaukštu kasdien su javiniais piene arba smetonoje, arba pagal kokį nors recepta. Rimtesniam atsitikime tris kartus dienoje. Jus patirsite kad šis maistas yra geriau negu vartoti pripratimą gaminančius vaistus ar pilules. ALL-BRAN parsiduoda pas visus krautuvninkus, Kellogg in Battle Creek padarytas.

IŠ BIRUTĖS

Bruno Brukmis-Brooks

Bruno Bruknis-Brooks yra vienas iš jaunuolių komikų. Jis vaidins operetėj "Sveikam ligą neįkalbėsi". Jo rolė "nedėkinga", nes jo tėvas nori priversti jį apsivesti su nepatinkama mergina. Bet Bruno sumanumas ir gabumas pagelbsti jam iš visų nęsmagumų išsisukti. Atsilankiusi publika į Lietuvių auditoriją ateinantį sekmadienį turės progos pamatyti šį gabų komiką debiutuojantį Birutės parengime.

Brighton Park

Brighton Park Moterų Kliubo susirinkimas įvykó vasario 4 dieną. Narės nuosaikiai svarstė kliubo bėgančius reikalus.

Skaitytą laiškas nuo Amerikos Lietuvių Kongreso Demokratinei Tvarkai Lietuvoj Atsteigti. Laiškas vienbalsiai priimas, iš iždi paaukauta $3. Narės pasižadėjo dalyvauti apvaikščiojime 16 dieną vasario Lietuvių auditorijoj.

Prisiminus narėms apie potvynius Amerikoj, nukentėjusiems šioj nelaimėje paaukauta $3; auka Raudonajam Kryžiui pasiųsta per "Naujienas".

Išduotas raportas iš vakaro surengto paminėjimui kliubo dviejų metų sukaktuvių. Iš raporto pasirodė, kad dar liks pelno. Kliubo narės yra dėkingos komisijai už surengimą šaunaus vakarėlio.

Svarstyta klausimas surengimo balandžio mėnesy prelekcijų su paveikslais. Prelegentas yra kviečiamas Dr. Margeris, nes moterims labai patiko buvusios prelekcijos.

Susirinkimas buvo laikytas su draugiškais pasikalbėjimais prie arbatėlės ir skanių užkandžių. Keletas moterų pasižadėjo isirašyti į kliubą.

Sekantis susirinkimas įvyks ketvirtadieny, kovo 4 dieną, adresu 2605 West 43 street. Nepamirškite atsilankyti. Mokestis vienas doleris metams.

— *A. Zabukienė*, pirmininkė

Ekspliozija sugriovė namus

Smarki deginamojo aliejaus eksplozija sugriovė praėjusį pirmadienį namus adresu 1427 Juneway Terrace. Namai priklausė turtingam fabrikantui William A. Herbertui. Policija dar antradienį ieškojo griuvėsiuose skrynios su pinigais, kurioj laikyta apie $50,000.

Garsinkitės "N-nose"

Rekomenduojamas Kaino Skilvio Vaistas

Visose Vaistinėse

Chicago, Ill.—"Aš vartoju Trinerio Bitterio Vyną visuomet nuo skilvio ligos ar šiaip nevirškinimo ir galiu širdingai rekomenduoti visiems.—Mrs. Susanna Pavlus". Nedarykite jokių bandymų su kitais liuosuotojais. Imkite Trinerio Bitterio Vyną, kurs per 45 metus jau yra įrodęs, kad jis yra tinkamiausias vaistas nuo nevirškinimo, gasų, blogo apetito, galvos skaudėjimo, neramaus miego ir panašių negaliavimų.

PRAŠYK SAMPELIO DYKAI
Triner's Bitter Wine Co. 1333 S. Wells St., Chicago, Ill.
Prisiųsk man sampelį dykai

Vardas _____

Adresas _____

Pinigų Taupytojams Išmokam
Kiekvieno Asmens Pinigai Apdrausti iki $5,000.00
Duodam Paskolas ant 1-mų Morgičių
4%
Standard Federal
Savings & Loan Association of Chicago
2324 S. Leavitt St. Justin Mackewich, Prez. **Tel. Canal 1679**

7 DIENOS Į LIETUVĄ
ANT
BREMEN·EUROPA
Greiti traukiniai prie pat laivų BREMEN ir EUROPA Bremerhavene užtikrina patogią Kelionę į Kauną.

Arba keliaukite populiariais ekspresiniais laivais
COLUMBUS
HANSA • DEUTSCHLAND
HAMBURG • NEW YORK

Patogus geležinkeliais susisiekimas iš Bremen ar Hamburgo.

Mes jums pagelbėsim gauti vizitinių ir imigracijos vizas jusų Europos giminėms.

Informacijų klauskite pas vietinį agentą arba

HAMBURG-AMERICAN LINE
NORTH GERMAN LLOYD
130 W. RANDOLPH ST., CHICAGO

METINIS
'VILNIES' KONCERTAS
Sekmad., Vasario-Feb. 14 d. 1937
SOKOLŲ SVETAINĖJ
2343 SOUTH KEDZIE AVENUE
Durys atdaros 1 val. Koncertas prasidės 2 val. po pietų.
Įžanga: iš anksto perkant 50c, prie durų — 65c.
KONCERTĄ PILDYS: Bohemian-American Quartet; Chicagos Lietuvių Vyrų Choras; Anelė Salaveičikiutė-Steponavičienė; Bernice Malela, iš Waukegan; Laisvės Kanklių Mišrus Choras; Rusų Čigonų Orkestra; Viola Šarkiuniutė, šoks klasikinius šokius; Senor ir Senorita, ispanai, dainuos solo ir duetą.
Visi lietuviai esate kviečiami dalyvauti šiame VILNIES Dienraščio KONCERTE.

Alice Roosevelt Longworth
pasako, kaip senatoriai pasirenka lengvą užsirūkymą...
palanku jų gerklėms

"Aš tankiai valgau pietus Senato valgykloje, prie atstovų namų. Beveik kiekvienas senatorius bei atstovas ten rūko, ir skaičius tų, kuriuos aš matau išsiimant Luckies pakelį yra tikrai stebėtinas. Gal būt "stebėtinas" čia ir nėra tikusiu žodžiu. Kadangi, su pertraukomis, nuo 1917 metų aš pati vartojau Luckies pasiremdama sekančiu pagrįstu protavimu: jie tikrai yra lengvu, maloniu gerklei, užsirūkymu. Tad ir paprasčiausias galvojimas sako, kad šie senatoriai ir atstovai, kurių balsai turi pakelti nepaliaujantį viešo kalbėjimo apsunkinimą turėtų taipgi pareikalauti cigareto palankaus jų gerklėms . . . lengvo užsirūkymo."

Alice Roosevelt Longworth

Neseniai padarytame savarankiškame tyrinėjime didelė advokatų, gydytojų, paskaitininkų, mokslininkų, ir tt. dauguma, kurie pasisakė rūką cigaretus, pareiškė savo ypatišką pamėgimą lengvam užsirūkymui.

Šio pamėgimo protingumą patvirtina p-nios Longworth ir kitų vadovaujančių radio, scenos, filmų ir operos artistų pareiškimai, kurių balsai yra jų turtu, ir kurie pasirenka Luckies, lengvą užsirūkymą. Jūs taipogi galite turėti Luckies – lengvo užsirūkymo, laisvo nuo tūlų šiurkščių erzinančių priemaišų, išvalytų išimtino "It's Toasted" proceso gerklės apsaugą. Luckies yra malonūs jūsų gerklei!

PUIKIAUSIAS TABAKAS— "DERLIAUS GRIETINĖ"

Lengvas Užsirūkymas
"It's Toasted"–Jūsų Gerklės Apsauga
PRIEŠ KNITĖJIMUS—PRIEŠ KOSULĮ

NAUJIENOS

The Lithuanian Daily News
Published Daily Except Sunday by
The Lithuanian News Pub. Co., Inc.
1739 South Halsted Street

Subscription Rates:
$8.00 per year in Canada
$6.00 per year outside of Chicago
$8.00 per year in Chicago
3c per copy.

Entered as Second Class Matter March 7th 1914 at the Post Office of Chicago, Ill. under the act of March 3rd 1879.

Naujienos eina kasdien, išskiriant sekmadienius. Leidžia Naujienų Bendrovė, 1739 S. Halsted St., Chicago, Ill. Telefonas Canal 8500.

Užsakymo kaina:
Chicagoje—paštu:

Metams	$8.00
Pusei metų	4.00
Trims mėnesiams	2.00
Dviem mėnesiams	1.50
Vienam mėnesiui	.75

Chicagoje per išnešiotojus:

Viena kopija	3c
Savaitei	18c
Mėnesiui	75c

Suvienytose Valstijose, ne Chicagoj, paštu:

Metams	$5.00
Pusei metų	2.75
Trims mėnesiams	1.50
Dviems mėnesiams	1.00
Vienam mėnesiui	.75

Lietuvoje ir kitur užsieniuose (Atpiginta)

Metams	$8.00
Pusei metų	4.00
Trims mėnesiams	2.50

Pinigus reikia siųsti pašto Money Orderiu kartu su užsakymu.

Kitų patyrimas nepamokina

Iš to, ką patiria kiti, daugelis žmonių nepasimokina.

Štai Chicagoje šiomis dienomis vienas žmogus davėsi apgauti sukčiui, kuris pardavė jam už $100,000 "mašiną pinigams daryti". Tai toks paprastas ir seniai nudėvėtas apgavikų šposas, kad šiandie, rodos, nė mažą vaiką negalėtum juo apsukti.

O betgi ant tos meškerės sukčiai pasigavo patyrusį biznierių, kuris turėjo susikrovęs šimtą tukstančių dolerių!

Dabar jisai jau žinos, kad "mašinas pinigams daryti" pardavinėja apgavikai. Kol tai buvo atsitikę ne jam, bet kitiems, jisai nežinojo.

Skridimas dar nėra saugus

Nors orlaivių kompanijos veda labai gudrią propagandą, įrodinėdamos, kad skristi oru esą "saugiau", negu važiuoti žeme, bet nuolatinės nelaimės su pasažieriniais lėktuvais liudija, kad tai netiesa.

Užvakar vėl žuvo 11 žmonių orlaivio katastrofoje tolimuose Vakaruose. Šią žiemą jau įvyko kelios tokios nelaimės arti Pacifiko. Tai dėl to, kad šią žiemą buvo blogesni, negu paprastai, orai Californijoje ir bendrai vakarinėse valstijose.

Lėktuvai dar nėra techniškai ištobulinti, kad butų nepriklausomi nuo atmosferos sąlygų. Technika dar turės šitoje srityje padaryti daug pažangos, pirma negu lėktuvas pasieks tokį saugumo laipsnį, kaip traukinys arba net automobilius.

Apžvalga

TROCKIO "PERMANENTINĖ REVOLIUCIJA"

Prieš daugelį metų, kada L. Trockis dar buvo labai didelis asmuo sovietų Rusijoje ir visi komunistai jį keldavo į padanges, "Naujienoms" teko pakritikuoti jo garsiąją teoriją apie "permanentinę revoliuciją". Idėjiniu atžvilgiu, ta teorija buvo svarbiausias Trockio "kraitis", su kuriuo jisai atėjo pas bolševikus.

Tikrumoje ta teorija sudarė "mokslinį" pagrindą visam bolševikiškam komunizmui nuo 1917 m.

Trumpai pasakius, "permanentinės revoliucijos" teorija yra tokia:

Kilus revoliucijai Rusijoje, kur ji pradžioje negali buti kitokia, kaip **buržuazinė**, kadangi Rusija yra labai atsilikęs kraštas ekonominiai, prasidės smarkus darbininkų judėjimas Vakarų Europos kraštuose. Galų gale, jisai išsilies į revoliuciją. Kadangi darbininkai Vakarų Europoje jau yra susipratę ir susiorganizavę ir pramonė pasiekusi aukštą išsivystymo laipsnį, tai ši revoliucija tegalės buti tiktai **socialistinė**.

Socialistinei revoliucijai laimėjus Vakarų Europoje (Vokietijoje, Francuzijoje, Austrijoje ir t. t.), jos banga persimes į Rusiją, dar joje nepasibaigus buržuazinei revoliucijai. Po šitos "bangos" įtaka Rusijos buržuazinė revoliucija persikeis irgi į socialistinę, ir tokiu budu socializmas įsigalės visoje Europoje ir dalyje Azijos.

Taigi pagrindinė "permanentinės revoliucijos" idėja yra ta, kad revoliucija, kartą prasidėjusi Rusijoje, eis be paliovos ("permanentiniai"), iki prives prie socializmo.

Šita teorija pirmiausia atsirado Rusijoje 1905 m. ir pasidarė labai populiariška tarpe besimokinančios jaunuomenės, ypač tarpe gimnazistų. Mat, karšto temperamento jaunuoliams buvo malonu įsivaizduoti, kad jie, dalyvaudami revoliuciniame judėjime, važiuoja stačiai — "be persėdimo" — į socializmo tvarką.

Marksistai ir liaudininkai

Senesnioji ir labiau protiškai subrendusi Rusijos socialistų karta tokia optimistiška nebuvo. Jau nuo 1883 m., kai G. Plechanov įsteigė pirmą **marksistinio socializmo** rusų organizaciją, "Darbo Išlaisvinimo" (Osvoboždenije Truda) grupę, buvo įrodinėjama, kad Rusijai teks pergyventi **kapitalistinio plėtojimosi** stadiją. Tiktai kai išsivystys stambioji kapitalistinė pramonė ir pasidarys skaitlinga pramoninio proletariato kliasa, tai Rusija bus "pribrendus" socialistinei revoliucijai.

Nors Rusijos **socialistai liaudininkai** ("Liaudies Valios" partija ir paskui "Social-revoliucionierių" partija) tokius marksistų išvadžiojimus smarkiai atakuodavo, bet 20 šimtmečio pradžioje šis marksistų nusistatymas jau buvo pilnai pačmęs viršų revoliucinėje Rusijos literaturoje. Jį buvo priėmusi, kaipo pagrindą savo programui **Rusijos Social-Demokratų Darbininkų Partija**, įsikurusi 1898 m. Vienas iš tos partijos steigėjų, beje, buvo Leninas — Vladimir Nikolajevič Uljanov.

Kai Rusijoje kilo 1905 m. revoliucija, tai pas Rusijos socialdemokratus nebuvo jokių nuomonių skirtumų apie tai, **kokia** ta revoliucija bus: jie visi — ir menševikai ir bolševikai — laikėsi tos nuomonės, kad ta revoliucija negali buti kitokia, kaip **buržuazinė**.

Bet revoliucingai nusiteikusiai jaunuomenei, kuri nebuvo giliaus susipažinusi su ekonominėmis ir socialinėmis problemomis, tokia pažvalga, žinoma, negalėjo perdaug imponuoti. Todėl tasai jaunimas labai susiinteresavo Parvuso ir Trockio "permanentinės revoliucijos" teorija, kuri žadėjo buržuazinę Rusijos revoliuciją stebuklingai pakeisti į "socialistinę".

Teorijos autoriai

Kaipo autoriai teorijos apie "permanentinę revoliuciją", buvo tuo laiku žinomi du asmens: Parvus ir Trockis.

Parvuso tikroji pavardė buvo Helphand. Kaip ir velionė Rožė Luxemburg, jisai veikė įvairiose darbininkų organizacijose Rusijoje, Lenkijoje ir Vokietijoje. Pasaulio karo metu jisai pasidarė labai "praktiškas": įsitaisė biznį Vokietijoje ir pristatinėjo amuniciją turkams (Vokietijos sąjungininkams). Prieš keletą metų jisai mirė viename Berlyno priemiestyje.

Antrasis autorius tai — buvęs sovietų karo komisaras, **Leonas Trockis.**

Nežinia, ar Trockis pasiskolino "permanentinę revoliuciją" nuo Parvuso-Helphando, ar juodu ją sugalvojo abu. Bet pirmutinę mintį šitai teorijai juodu užtiko viename Markso ir Engelso rašte, atseit, prakalboje prie **"Komunistų Manifesto"** antrojo rusiško vertimo (1882 m), kurį buvo padariusi Vera Zasulič.

Reikia atsiminti, kad apie 1882-3 m. tarpe Rusijos revoliucionierių tiktai buvo prasidėję karšti ginčai dėl klausimo: ar Rusijai teks eiti panašiu plėtojimosi keliu, kaip Vakarų Europos kraštams, t. y. **pirma pergyventi kapitalizmo stadiją — ar ji "susyk" įžengs į socializmą?**

Liaudininkai sakė, kad kapitalistiška stadija Rusijai bus "nereikalinga", nes Rusijoje dar tebegyvuoja **bendra turto nuosavybė kaimuose**, kur ukininkai dar nėra išsikėlę į viensėdžius. Tos kaimų bendruomenės, girdi, sudarysiančios pamatą socializmo tvarkai — tik reikia, kad ir miestuose pramonė butų tokiu pat budu sutvarkyta.

Tuo tarpu marksistai su Plechanovu priešakyje įrodinėjo, kad bendra žemės nuosavybė Rusijos kaimuose tai senovės liekana, kuri turės išnykti, kuomet kraštas smarkiau pakils ekonomiškai. Jie sakė, kad apie kapitalizmo neišvengiamumą Rusijoje negali buti jokios abejonės, kad kapitalistiškas biznis Rusijoje jau prasidėjo.

Taigi, šitiems ginčams beeinant, įvairus Rusijos socialistai kreipėsi į Marksą ir Engelsą, klausdami jų nuomonės. Juodu jį keliais žodžiais pagvildeno aukščiaus paminėtoje prakalboje prie rusiškos "Komunistų Manifesto" laidos.

Markso ir Engelso žodžiai

Štai ką juodu tenai rašo:

"Dabar kyla klausimas: Ar gali rusiška kaimo bendruomenė — ši, beje, jau labai apirusi pirmykštės bendrosios žemės nuosavybės forma — pereiti tiesiog į aukštesnę komunistišką žemės nuosavybės formą — ar ji, priešingai, turi dar pirma pereiti tą patį irimo procesą, kurį rodo istorinis Vakarų plėtojimasi?

"Vienintėlis, šiandie galimas atsakymas į šitą klausimą yra toks: **Jeigu Rusijos revoliucija bus signalas darbininkiškai revoliucijai Vakaruose, taip kad jiedvi viena antrą papildys, tuomet dabartinė rusiška bendruomenė galės sudaryti pradžią komunistiškam plėtojimuisi.**"

Nėra jokios abejonės, kad iš šitų Markso ir Engelso žodžių Parvus (vienas, arba kartu su Trockiu) ir iškepė tą teoriją apie "permanentinę revoliuciją".

Markso ir Engelso mintis, kad iš rusiško kaimo, kuriame žemė dar nebuvo išskirstyta į privatinius ukius, gali išsivystyti aukštesnės rųšies komunizmas, buvo, žinoma, klaidinga. Bet ta klaida yra lengvai pateisinama atsiminus, kad prieš 50 su viršum metų Rusijos žemės ukis dar buvo labai menkai ištirtas, ir Vakarų Europos literatūroje apie jį buvo mažai raštų.

Taigi Markso-Engelso sekėjai Rusijoje tą "Komunistų Manifesto" autorių mintį (kaip matėme, tik keliais žodžiais išreikštą) neėmė rimtai. Vėlesnė revoliucija parodė, kad tam senoviškam rusų kaimui buvo lemta iširti, pirma negu Rusijos sodžiuje galėjo išsivystyti aukštesnė ekonominė tvarka.

Bet štai tą idėją, kad Rusijos revoliucija gali duoti "signalą" **darbininkiškai revoliucijai** Vakarų Europoje, kuri savo keliu padės Rusijai "peršokti" per kapitalistinio plėtojimosi stadiją, pasigavo 1905 m. Parvus ir Trockis ir iš jos padarė "naują revoliucijos teoriją".

Tą jų teoriją Rusijos socialdemokratai atmetė, kaip vaikišką svajonę. Mat, 1905 m. apie Rusijos ekonominę padėtį jau buvo žinoma nepalyginti daugiau, negu 1882 m. Ją labai sarkastiškai išjuokė ir pats Leninas.

Lenino "atsivertimas"

Tačiau 1917 m. pats Leninas atsisakė nuo savo senosios socialdemokratinės pažvalgos ir pradėjo skelbti, kad Rusija "vienu šuoliu" galinti atsidurti socializmo tvarkoje, "peršokusi per kapitalizmą"!

Čia Leninas kapituliavo prieš Rusijos liaudininkus, su kuriais jisai kovojo daugiau kaip per 20 metų. O priėmęs liaudininkų (social-revoliucionierių) įsivaizdavimą, kad Rusija gali "peršokti per kapitalizmą", jisai pasidarė palankus ir Trockio "permanentinės revoliucijos" teorijai. Ant šito pamato du buvę socialdemokratai, Leninas ir Trockis, susivienijo ir pasivadino **"komunistais"**.

Ginkluota jėga nuvertę Rusijos revoliucinę vyriausybę, paskui išvaikę visuotinu balsavimu išrinktą Rusijos steigiamąjį seimą, juodu ryžosi prievarta steigti Rusijoje "komunizmą" ir kartu "gilinti revoliucijas" kituose kraštuose. Kai Rusijos žmonės atsisakė tą jų komunizmą priimti geruoju, tai juodu ėmė vartoti kruviną terorą.

Dabar nuo to teroro jau žuva tie, kurie buvo artimiausi Lenino bendradarbiai. Pats Trockis dar nėra sušaudytas tik dėl to, kad jisai gyvena ne "proletariato tėvynėje", bet Meksikoje.

KUR PASKENDO LĖKTUVAS

MILLS AERODROMAS SAN FRANCISCO MIESTE, Californijoje, į kurį besileisdamas, į jurą įkrito keleivinis lėktuvas su 11 žmonių. Visi paskendo.

Naujienų-Acme Photo

Kiek Lietuvoje leidinių

KAUNAS. — 1937 m. sausio 1 d. Lietuvoje (be Klaipėdos krašto), periodinių leidinių leidžiama — 146. Iš jų lietuvių kalba — 119, žydų — 13, rusų — 7, lenkų — 4, vokiečių — 1, hebrajų — 1 ir esperanto — 1. Iš tų leidinių: dienraščių — 16, tris kartus per savaitę 1, du kartu per savaitę — 2, savaitraščių — 35, dvisavaitinių — 18, du kartu per mėnesį — 3, du ar vieną kartą per mėnesį — 2, mėnesinių — 47, dvi mėnesinių — 6, kas du mėnesiai — 1, kas trys mėnesiai — 1; įvairiu laiku — 15.

Kaune išeina 125 periodiniai leidiniai, Panevėžyje, Biržuose, Marijampolėje ir Zarasuose po 3, Šiauliuose — 4, Kretingoje — 2 ir Kėdainiuose, Petrašiunuose ir Telšiuose po 1.

KALĖDŲ VAIŠIŲ AUKA

KAUNAS. — Per Kalėdas Vilijampolėje, Dvaro g-vėje 21 nr, susirinkęs burys darbininkų vaišinos. Pasigėrę pradėjo muštis. L. Grinevičius visai užmuštas. Dėl Grinevičiaus užmušimo keli vaišių dalyviai sulaikyti ir kvočiami.

Nori gauti iš Sweitzerio $54,458.

Valstybės gynėjo ofisas iškėlė bylą, kad gauti iš Sweitzerio, buvusio Cook kauntės klerko, $54,458. Tie pinigai randasi Pirmame Nacionaliame Banke.

PROGA LAIMIKĮ LAIMĖTI

Old Gold Kontesto $200,000 auka, 1,000 piniginių prizų

Įstokite į Old Gold Kontestą. Kontestas susidaro iš paveiksluotų mįslių sprendimų. Nueikite pas savo cigaretų dylerį ir paprašykite oficialių OLD GOLD paveiksluotų mįslių DYKAI kartu su taisyklėmis ir kontestą liečiančiomis, smulkmenomis. Pasiųskite savo įstojimo formą tuojau. Kontestas tik ką prasideda. Nėra jokių triksų nė gaudymų. Tik jusų gabumas laimės. Sekite instrukcijas atidžiai. Labiau-Sušvelnintas Old Gold duoda progą išlošti laimę ir visam amžiui pasidaryti turtingu. Dabokite Naujienas dėl tolimesnių pranešimų.

(Skelb.)

P. CHRUŠČIOVAS Išvertė K. AUGURAS

Paslaptis ir Kraujas

ROMANAS

(Tęsinys)

—Aš — neliečiamas vyriausiojo sovietų štabo slaptas bendradarbis.

Į mane žiuri su nepasitikėjimu.

—Prašau įsitikinti, — tvirtai pareiškiu aš. —Telefonas Nr. 32.

Tai veikia.

—Na, ką, draugai, — siu.o vyresnysis, — nėra kas daugiau sakyti, butinai reikia pristatyti jį į vietą.

Mane veda pas sargybos viršininką. Jis mandagiai pasisveikina. Aš reikalauju:

—Pašaukite politinį komisarą!

Jis ateina. Jo išmargintas veidas reiškia neapykantą. Kodėl? Aš paduodu jam dokumentus ir prašau, kad jis patirtų apie mane tyrinėjimo punkte. Trumpas pasikalbėjimas telefonu. Po kelių minučių mano asmenybė nustatyta. Bloga buti kupranugariu dagi tokiu atveju, kada pasiseka pro adatos skylutę išlįsti. Kupra augo. Kiekviename žingsnyje dabojo pavojus. Ak! Tas pavojus laukė manęs ne prie sienos, bet kitur. Jis užgulė mane lyg įlužusios lubos. Ir tąsyk po mano kojomis pradėjo žemė drebėti...

Na, kas čia kalbėti! Vakare —aš Petrograde, kitą dieną, 9 val. ryto, — štabe. Nestatykite ausų: patys niekai. Nuėjau, pašaukiau Leontjevą. Mes žiurime vienas į antrą. Aš paduodu jam ploną sulankstytą popierių, o iš kišenės ištraukiau vaiko batukus.

—Matote, viskas atlikta.

Einame pas komisarą. Apie Perkijaneną nė klauste neklausia. Argi aš galėjau be Perkijaneno patirti visą tai? Komisaras to neprileidžia. O, naivumas! Pasikalbėjimas trumpas:

—Štai jums naujas paskyrimas. Štai pinigai. Pasirašykite! Dokumentai tvarkoje? Puiku! Aš vėl gaunu 9,000 suomiškų ir 1,000 dumskių. Leontjevas aiškina:

—Galite tris dienas pasilsėti. Aš einu į gatvę. Nevskio prospektas lyg išsluotas. Aš einu į Sergievskio gatvę. Mane pasitinka vis tas pat Feofilaktas Alekseevičius: ta pat barzda ir tie patys akiniai. Jis išklauso mane:

—Taip, taip! Taip, taip! Toliau. A-a!

—Kada aš gausiu žinias apie Kronštadtą, drednautus ir garnizoną?

—Po savaitės laiko.

—Tai negalimas daiktas.

—Kodėl?

—Po trijų dienų aš turiu išvykti.

—Gausite po trijų dienų. Vis dėlto užsukite poryt. Geriausiai ryto metą.

Tokiu budu viskas sutvarkyta. Kaip greit! Ir štai čia atsitiko... Kaip čia jums pasakyti?

—Kalbėkite atvirai.

Aš pripildžiau čerkutes likerio. Michail Ivanovičius atsikėlė ir susinervinęs pradėjo po kambarį vaikščioti. Paskui staiga atsigręžė:

—Na, jei jau kalbėti, tai kalbėti viską! Aš nuvykau pas ją...

—Pas Mariją Diaman?

—Gal but. žodžiu, pas ją. Pasibeldžiau. Drąsiai ir plačiai atsivėrė durys: prieangyje — jinai. Jųs jos nemylėjote, o ją galima mylėti, arba neapkęsti.

—O jųs... mylėjote?

—Gal but... Niekada ji neatrodė taip stebėtinai graži, kaip tada! Aš pasilenkiu ir bučiuoju jos stebėtinai gražią ranką. O, jei tą minutę ji butų sudainavusi nors vieną frazę! Girdėti tos stebėtinos dainininkės balsą! Bet — susilaikymas! Susivaldymas, Michail Ivanovičiau susivaldymas. Aš klausiu:

—Pulkininkas namie?

"Pulkininkas," tai lakuna Vartaševskis. Ji atmeta savo mielą galvutę. Jos lupos šypsosi.

—Tuoj bus.

Ji ima mane už rankos. Meeiname į mažą svečių kambarį. Ji sėdasi į tamsiai mėlyną sofą. Aš atsistoju prie lango ir be jokio tikslo žiuriu į gatvę. Tos moters artimumas mane jaudina. Ji kažką klausia ir aš tai pat kažką atsakau. Aš nuo kojų iki galvos prisirengęs atsakyti į baisiausį klausimą, koks tik gali pasitaikyti žmogaus gyvenime.

Bet, — štai: įeina Vartaševskis. Mes apsimainome nereikšmingais žodžiais.

—Kas atsitiko? Kodėl jis nežiuri man į akis? Juk mes buvome taip artimi. Gal but, ka nepatenkintas? Pavydi? Negalmas daiktas: koks čia gali buvydas? Vienok koks čia realas? Tuo metu aš girdžiu skambutį. Marija Diaman atdaro duris pati. Priešakiniame kambaryje pašnekesis eina pugarsiai. Aš įtempiu klausą: mini mano vardą.

Į svečių kambarį įeina viras. Iš svyruojančios eisenos aspėju: tai — jurininkas. Dėjis civilę drabužių eilę. Kažkanemokėdamas pasirišęs keistespalvos kaklaraišį. Vyras tiesman masyviška ranką su raudnais trumpais pirštais. Šnibdomis klausia:

—Jųs — draugas Brikinas

—Aš.

Aš greitai apžiuriu paketDagi nepatyrusiam žmogui aiku, kad tai — nevykusi klast

Su vos plakančia širdimi aklausiu:

—Iš Petrogrado pusės?...

Jis žiuri man tiesiai į akilyg norėdamas patirti, kokį vsa tai įspudį padarė. Ir susypupteri:

—Nuo Trunovo ir Danilovo

Šnibždomis priduria:

—Jie irgi eina ten ir atgaLabai nori su jumis pasimatyti. Kada busite?

Tąsyk, sukaupęs paskutiniusavo valios ir jėgų likučius, agarsiai tariu žodžius:

—Jokio Trunovo ir jokio Danilovo aš nepažinau ir dabar nepažįstu.

—Na, jeigu jau nepažįstattai nieko nepadarysi... Labgaila.

Persirengęs jurininkas išena. Aišku: aš patekau į tinklMane išaiškino. Jokios abejonėnėra. Bet reikia tuoj nuspręstar sekė mane tuo laiku, kai aėjau pas Feofilaktą Alekseevčių, ar ne? Matyti, buvo. Rekia greit ryžtis!

Lyg žaibas smegenyse gimsmintis:

Aš greitai bučiuoju Marijo Diaman ranką. Ji nukreipia akis į šalį. Vartaševskio nėrkambaryje. Tą minutę aš gidžiu privažiuojančio automobilio triukšmą.

—Išsigelbėsiu, ar žusiu?

(Bus daugiau)

DETROITIEČIAI!

"NAUJIENAS"
NUSIPIRKSIT

Sekamose Vietose:

M. BALCHUNAS,
1308 Westminster.

VIDURMIESTYJ PAS
Triangle News Company
MICHIGAN & GRISWALD

MOTERŲ SKYRIUS

WOMEN'S SECTION

PUBLISHED EVERY THURSDAY • EINA KAS KETVIRTADIENĮ

GABRIELĖS PETKEVIČIŪTĖS STRAIPSNIS

Šio puslapio skaitytojos ištiesų gali pasididžiuoti tuom, kad viena nuoširdžiausių ir daugiausiai Lietuvos liaudžiai pasidarbavusi moteris parašė musų puslapiui specialį straipsnį. Prašome jį su atyda perskaityti ir pasilikti atminčiai.

Jeigu kas nėra susipažinęs su Gabriele Petkevičaite, tai čia trumpai paduodam keletą charakteringų bruožų iš jos veikimo. Gabrielė Petkevičaitė yra įžymi Lietuvos rašytoja. Ji 1909 metais buvo Lietuvos Žinių redaktore. Ji buvo viena nuoširdžiausių Lietuvos Studentų Rėmimo Draugijos "Žiburėlio" darbuotoja. Ji 1920 metais atidarė pirmą Lietuvos Seimo posėdį. Ji yra padagoge, ir sunku yra visus jos nuopelnus čia išskaitliuoti.

Jeigu Lietuva turėtų daugiau tokių nuoširdžių ir inteligentiškų moterų, tai jos likimas butų visai kitoks. Petkevičaitė ir Žemaitė buvo labai artimos ir toms lietuvėms moterims, kurios šias dvi Lietuvos moteris pažinojo, galima pavydėti.

M-tė.

MUSŲ JUODA DUONELĖ

Gabrielė Petkevičaitė (Bitė)

Senai su Lietuva-tėvyne persiskyrę amerikiečiai turi buti užmiršo ir šią patarlę: "Juoda duona ne badas, stori marškiniai ne nuogas"...

Gi musų neseniai pergyventas karas, ypač iškėlė tos musų juodos duonos svarumą ir reikšmę... Gal Amerikoje jau nebedaug beliko lietuvių, seniau su tėvyne persiskyrusių, kurie gal jau mažai atsimena, kaip broliai ukininkai važinėja, ypač darbymety, savo ratuose... Juk iškroves ukininkas daržinėj iš lauko parvežtus javus arba šieną, sėdasi ištempęs kojas į vežėtis ir skuba atgal į lauką. Ir šiaip kur skubėdamas vyksti, įmeta gniužtelę šieno ir taip pat, ištempęs kojas, braukia.

Užėjus vokiečiams 1915 m. ir užėmus musų šalį, išgirdome vokiečių didžiausį nusistebėjimą, kodėl mums lietuviams sekasi tokiu budu keliauti, o jiems, vokiečiams, ne. Vokiečiai, mat, pastabus. Jų vyresnieji mėgino, šitaip be sėdynės atsisėdę, ilgesnį laiką ne vėžėtyse, bet nors pievoje pasėdėti ir nesisekė. Taip pat, ne geriau klojosi ir jų kareiviams. Niekas jų negalėjo ant lygios vietos ištempęs kojas pasėdėti ilgiau kaip kelias minutes. Vokiečiai, mat, pastabus ir stengiasi kiekvieną nepaprastą reiškinį išaiškinti.

Nuostabu jiems buvo, kad taip karo išalintoje šalyje, kaip tada buvo musų tėvynė, žmonės vis dėlto džiaugėsi turėdami stipresnius raumenis, nekaip jų karo tarnyboje išmiklinti kareiviai.

Pripažino gale, kad raumenų stiprumas pareina nuo to, ką žmonės valgo. O ypatingai svarbu vartoti rupiai sumaltus javų grudus, kaip rugius, mus lietuvių vartojamus duonai, kviečius, miežius — ragaišiui, avižas — košei...

Vokiečių gydytojai javų grudų maistingumą prilygino prie kiaušinio maistingumo. Grudo vidurius galima prilyginti prie kiaušinio trynio, o sėlenos prilygsta kiaušinio baltimui. Todėlei, kaip ir kiekvienas baltimas teikia organizmui daug au spėkų, stiprumo.

Pažvelgus į musų tautos sunkią praeitį, į visokius vargus, nelaimes, kurį ji ilgais amžiais kentėjo, turime pasakyti, kad musų "juoda duona" nemažai prisidėjo mus išlaikyti gyvus, darbingus ir svarbiausia laisvus!

Kad ir paskutiniu laiku, alkani, basi čėjo musų pirmi savanoriai į kovą su visokiais priešais. Kad ir teko galvas guldyti kovos lauke, bet karo nualintoje šalyje juoda duona metais mitę — liko vis delto nugalėtojais, savo laisvės kurėjais.

Ar nevertėtų ir musų emigrantams Amerikoje prisiminti tėvynės "juodos duonos" ir ją įvertinti?

Juk musų šliupai, Basanavičiai, Kudirkai, Višinskai, Jablonskiai ir kiti kovotojai už tėvynės laisvę — augo ir brendo —juodąja duona misdami.

Kvailio Laimė

KITASYK buvo ukininkas. Jis turėjo tris sunus: du gudrius, o vieną kvailą. Tuodviem gudresniem mirdamas padalino visą savo turtą per pusę, o kvailiąjam paliko tiktai vieną jautį.

Ką jis darys su tuo jaučiu? Sulaukęs mugės, veda jį parduoti. Bevesdamas per girią, užėjo pakely didelį beržą, medį girgždantį. Kai tik vėjas papučia, tai beržas ir girgžda. Kvailiui nusidavė, kad beržas nori iš jo jautį pirkti.

—Ar tu nori jautį pirkti? — sako jis. — Gerai, gali pirkti. Tiktai kada pinigus atiduosi?

Beržas gi:

—Gyrgžt, gyrgžt!...

Kvailiui nusidavė, kad beržas sako: "Ryt, ryt."

—Gerai, jei ryt atiduosi, tai jautis tavo.

Pririšo jautį prie beržo ir parėjo namo.

—Kur jautį padėjai? — klausia broliai.

—Pardaviau.

—O kur? Kam?

—Girioje, beržui.

—Pinigus gavai?

—Ne. Sakė rytoj atiduos.

Broliai nusijuokė ir tiek.

Kitą dieną kvailys nueina pas beržą. Žiuri — tiktai sietas telikęs, jaučio nė ženklo nebėra. Vilkai jo, matyt, ir kaulus išnešiojo. Kvailys sako beržui:

—Jautį pačmei, o kur pinigai?

O beržas: "gyrgžt, gyrgžt."

Kvailiui vėl nusidavė, kad jis sako: "ryt, ryt."

—Gerai, aš ateisiu rytoj. Bet jau atsinešiu ir kirvį. Jeigu neatiduosi man pinigus, aš tave nukirsiu.

Kitą dieną kvailys pasiėmęs kirvį nuėjo pas beržą.

—Ar atiduosi pinigus?

O tas ir vėl: "gyrgžt, gyrgžt."

(Tąsa ant 6-to pusl.)

Koks vaikų amžius tinkamiausias mokyklą pradėti?

Rašo M. F. Y-nė

Šiuo klausimu dažnai šeimynose diskusuojama. Vieni tėvai linkę leisti vaikučius į mokyklą tuojaus, kaip tik jie yra priimami, t. y. nuo 5 metų; kiti gi laikosi tos nuomonės, kad gaila tokį mažytį leisti, jam persunku ir neretai pasitaiko, kad taip besigailėdami nepastebi, kaip prabėga 7 vaikučio amžiaus metai ir policininkas pabeldžia į duris, klausdamas, kur yra tas vaikas, kuris jau turi eiti į mokyklą.

Bet čia dažnai į pagelbą tėvams ateina patys vaikai. Jie pradeda prašyti tėvus, kad juos leistų į mokyklą; daugely atvejų net daug anksčiau, negu juos gali priimti. Tad ar gali tokiam vaikui mokykla kenkti? Žinau vaiką, kuris budamas vos trijų metų verkė, kad jį leistų į mokyklą. Motina negalėdama vaiko nuraminti, priėmimo dieną nuvedė jį į mokyklą ir kuomet ten jam paaiškino, kad jis dar turi du colius užaugti, kad jį galėtų priimti, tai jis sutiko su tuo. Tas pat turėjo buti pakartota ir kitais metais. Bet kas butų galėjęs apsakyti vaiko džiaugsmą, kai galų gale jis sulaukė 5 metų ir tapo priimtas į mokyklą!

Jis kėlėsi visa valandą anksčiau, kad tik nepavėluotų į mokyklą. Ateinančiais metais vaikas tikisi pabaigti pradinę mokyklą ir iki šiol dar nė vieną kartą nėra pavėlavęs. Už punk-

(Tąsa ant 6-to pusl.)

Moterų Kova Už Pripažinimą Muzikoje

Rašo NORA GUGIS

(Tęsinys)

KOMPOZITORIAI NE VISUOMET KOLEGOS

Butų daugiau ne kaip abejutiškai sakyti, kad iš visų šių moterų nebutų nė vienos, kurios kuriniai nesiektų aukšto maštabo, kurį siekia daugumos muzika ės formos supratimu; maštabo, kurį siekia daugymos vyrų kompozitorių kuriniai. Kliutys, tačiau, gludi kitur. Kompozitoriai, moterys ar vyrai, nėra, taip pasakius, "vieni kitų draugai." Moterys niekados arba labai retai remia viena kitos darbus. O tuo tarpu moteris kompozitorė pasitiki, dau-

(Tąsa ant 6-to pusl.)

Bukim Gražios

Rašo Valeria Bruchas

GARBINIAVIMAS PLAUKŲ

(Permanent Wave)

Kai kurias moteris gamta neapdovanojo garbiniotais plaukais. Joms reikia kreiptis butinai pagelbos ieškoti. Kartu su visais grožio reikalavimais moderniškai moteriškei neapseinama be ilgalaikinio sugarbiniavimo (permanent wave) plaukų. Todėl reikia priminti, kad vien sugarbiniavimas plaukų ant ilgesnio laiko, tuomi neužsibaigia. Reikia juos prižiurėti ir sutvarkyti.

Pasišiaušusi galva, plaukai pasipurę ir nudribę iki pečių, niekados nesudaro gražų įspudį. Lygiai negražu yra tos figuros, kurios atrodo lyg priklijuotos prie galvos. Plaukus butinai reikia šukuoti ir vėl sutvarkyti. Pasirinkite tinkamą plaukų parėdymą ir bandykite visuomet panašiai užlaikyti.

Aukščiau kalbami patarimai riboja madas ir gera skonį garbinuotų plaukų (permanent wave) užlaikome.

SVEIKATA

Kaip turi moteris užsilaikyti laike pastojimo, kad laimingai pagimdyti gyvą, sveiką kudikį ir kad pati motina sveika pasiliktų?

Rašo DR. ALDONA ŠLUPAS

Tikslas neštumo yra susilaukti gyvą, sveiką kudikį ir kad tas kudikis vystytųsi iki suaugusio amžiaus. Nėščios moterys turi buti po priežiura gydytojaus, kad gimdant nesusilauktų blogų pasekmių. Reikalinga pertikrinti jos sveikatos stovį, iš anksto gydytojas tyrinėja ar nesuras tokios ligos, kaip džiova, širdies liga, inkstų liga, lytinės ligos ir t.t. Yra daroma, kad šiuose laikuose musų moterys fiziniai nėra tvirčiausios. Pavyzdin, moteris kadaise sirgo skarlatina, iš to turi nesveikus inkstus. Bet nejausdama nieko tokio ypatingo, apie tai nežinojo, kol nepastojo. Gydytojas, apžiurėjęs, randa nesveikus inkstus. Džiova yra nereta liga. Ta liga sergant moteris pastojus gali turėti nekokias pasekmes. Paprastai tokiai sergančiai yra geriausia atsigulti į sanatoriją, kur bus po tam tikra speciale džiovininkams priežiura. Širdies liga yra neretа — neščiai netik gali pakenkti, bet ir pačios ligonės gyvybė yra pavojuje. Šitokios ligonės reikalauja ypatingos gydytojaus priežiuros laike neštumo, laike gimdymo ir po gimdymo. Jei yra lytinė liga — daug ko galima išvengt, kaip negyvų vaikų, apakusių kudikių, jei bus imta iš anksto priemonių tam užbėgti kelią. Visoms nėščioms moterims gydytojo priežiura yra butina. Ypatingai toms, kurios serga viršminėtomis ligomis.

Net moterys, kurios save statėsi ypatingai sveikomis, gali greit pereiti į ligulistinį stovį nuo neštuma, jei nesisaugos.

Taigi, jeigu moteris mano, kad ji nėščia, turi tuoj kreiptis pas gydytoją pertikrint savo padėtį. Gydytojas netik peržiuri, bet patikrina sveikatos stovį ir duoda patarimą, kaip elgtis laike neštumo.

(Bus daugiau)

Ką Moterys -Veikia-

Veda V. B.

Colorado valstijos moterys gyvenančios stovyklose prie anglių kasyklų, kur praeity įvyko didelės tragedijos, suorganizavo gerai išlavintą pagelbėjimo skyrių. Šios moterys yra pasirengusios suteikti pirmą pagelbą, dieną ir naktį sužeistiems darbininkams ir aprupinti šeimynas nelaimei įvykus.

* * *

Mussolini apdovanoja Italijos moteris su pinigais už gimdymą. Viena motina nuo kiekvienos iš 95 Italijos provincijų gavo 5,000 lirų pinigais ir gyvasties apsaugą vertės 1,000 lirų. Tos 95 motinos pagimdė 812 vaikų — ir visi tie vaikai gyvi.

* * *

B. Darlys-Drangelienė, žinomoji Chicagos operos artistė dainininkė, dainavo Vilniuje per meno vakarą ir vilniečius sužavėjo.

* * *

Amerikos moterys pirmą kartą pradeda siriozniškai rupintis krašto apsaugos reikalais.

Praeitais metais didžiulė moterų organizacija išrinko komisiją iš 15 moterų iš visų nacionalių organizacijų po visą Ameriką. Ta komisija padarė intensyvią studiją apie karus, — kodėl jie prasideda ir kaip jie išvengiami, ir suteikė raportą su rekomendacijomis dėl konstruktyvio darbo, kas link šio reikalo 1937 metais.

Pirkite savo apielinkės krautuvėse

MAISTAS

KEPTA VERŠIENA SU RUGŠČIA SMETONA

4 riekės veršienos nuo kulšies arba kaulukų
1 puodukas baltos duonos trupinių
1 kiaušinis
2 šaukstai pieno
2 šaukštai taukų arba sviesto
2 šaukštai miltų
½ puoduko rugščios smetonos
1 puodukas vandens
1 šaukštas cukraus
Druskos, pipirų.

Gerai išplakit kiaušinį su pienu. Apiberkit veršieną su duonos trupiniais, paskui įdėkit į kiaušinio-pieno mišinį ir vėl į duonos trupinius. Kepkit veršieną taukuose ar svieste kol abi pusės gerai parus. Paskui apdengkit ir kepkit ant mažos ugnies, kol mėsa suminkštės.

Išimkit mėsą, sudėkit miltus ir po truputį pilkit vandenį, gerai maišykit. Paskui sudėkit druską ir pipirus, o kai sutirštės, nuimkit indą nuo ugnies, sudėkit rugščią smetoną, gerai išmaišykit ir paduodant mėsą į stalą, užpilkit ant mėsos.

Prie mėsos galite paduoti virtų bulvių košę arba virtus makaronus.

GERIAUSIA
RŪPI IR PLYKYTA
RUGINĖ DUONA
ALEKSA'S
BAKERY
3339 S. Morgan St.
Phone YARDS 7258

Kumpiai iš Lietuvos

Nepaprastai Skanus — Tirpsta Burnoj

Kas neragavo MAISTO Bendrovės KUMPIŲ, tas nežino kaip skanus tie KUMPIAI yra. Krautuvės gali užsisakyti Kumpių, Surių, Baravykų, Saldainių ir kitų Produktų iš Lietuvos pas

BALTIC IMPORT COMPANY

805 West 19th St., Chicago.

Telefonas: HAYmarket 3555.

Krautuvės, kurios dabar laiko Kumpių iš Lietuvos:

BRIDGEPORT
J. BALČIUNAS, 3200 S. Lowe Ave.
A. BUDRIS, 930 W. 33rd St.
A. CIBULSKIS, 836 W. 33rd Pl.
P. DOMBRAUSKAS, 858 W. 33rd St.
K. JASUTIS, 3308 Wallace St.
S. A. KANAPĖ, 724 W. 31st St.
K. KASPARUNAS, 3158 S. Union Ave.
S. MILIŠIS, 3404 S. Union Ave.
J. NEDVAR, 3301 Lowe Ave.
W. STASULIS, 3300 S. Union Ave.
A. URNEZIS, 3428 S. Lituanica
P. KNABER, 3348 So. Morgan St.

18-th STREET
WM. COHENS, 1907 S. Halsted St.
K. ir P. IVANAUSKAS, 726 W. 18 St.
J. KILOS, 836 W. Cullerton St.
J. SELBUTIS, 1840 S. Halsted St.
P. VIDRA, 1918 Canalport Ave.
F. WAITCHES, 1080 Canalport Ave.

WEST SIDE
J. ir O. BERŽANSKIS, 2334 S. Hoyne
J. DOBROWOLSKI, 2325 S. Oakley Ave.
M. ir K. KAMINSKAS, 2300 W. 23 St.
M. KARLAVICH, 2201 W. 21st Pl.
P. KRAUJALIS, 2245 Cermak Rd.

BRIGHTON PARK
M. ABARAVICZ, 4600 S. Fairfield Ave.
R. BALEŽENTAS, 4554 S. Rockwell St.
W. BARTKUS, 4202 S. Campbell Ave.
J. DREVINSKI, 2500 W. 45th St.
A. DISHIS, 4454 S. Rockwell St.
J. FEROWICH, 4359 S. Campbell Ave.
J. GABEL, 2421 W. 43rd St.
J. JANUSAUSKAS, 4601 S. Washtenaw
P. SACHOUSKIS, 4359 S. Maplewood av.
J. ZEPALTAS, 4400 S. Washtenaw ave.

MARQUETTE PARK
CHARLES MEAT MARKET
C. RAKUNAS, 2558 W. 69th St.
WM. DANTO, 2433 W. 69th St.
V. GREBLIUNAS, 2519 W. 71st St.
V. GREBLIUNAS, 2519 W. 71st St.
J. PANKUS, 2543 W. 69th St.
PAULINES GROCERY & MARKET
2420 W. Marquette Rd.
A. PROŠEVICIUS, 2650 W. 71st St.
A. VESEACKAS, 2843 W. 71st St.

TOWN OF LAKE
JOE'S MEAT MARKET, 1814 W. 47 St.

NORTH SIDE
WM. NAUSEDA, 1645 W. Wabansia av.

NIDA LIQUID CREAM
25c
Greit džiustas nelimpas
Nida Liquid Cream vartojamas ypatingai nuo odos šiurkštumo ir skerdėjimo. Vartojamas rankoms, kai ištraukus iš vandens reikia eiti laukan. Įtrintas į odą, ją sušvelnins ir apsaugos nuo skerdėjimo, vėjo suputimo ir saulės įdegimo. Išsitepus prieš pauderį, pasitarnaus kaipo geras pamatas. Vyrai vartokit prieš ir po nusiskutant.

NIDA ŠVELNINA IR GRAŽINA ODĄ. JEI DAR NEBANDĖTE—PAMĖGINKITE. **NIDA**

PAVYZDŽIAI—DYKAI!

NIDA VEIDO PUDRĄ (Face Powder) 50c
NIDA VEIDO DAŽUS (Rouge) 50c
NIDA LŪPŲ DAŽUS (Lipstick) 50c

Ateikite, rašykite ar skambinkite telefonu reikalaudami musų išdirbinių.

Nida Laboratories, Not Inc.

2555 West 69th St., Tel. Hemlock 0318
CHICAGO, ILLINOIS

Moterų Skyrius

Kvailio Laimė

(Tąsa nuo 5-to pusl.)

—Aš tau parodysiu "ryt,"—sako kvailys ir pasispiaudęs delnus ėmė kirsti beržą.

Kai tik aplinkui kiek pakirto, beržas ir pagriuvo, o iš beržo vidurio pinigai pabiro. Pamatė kvailys pinigus ir sako:

—Matai, geruoju tai tu nenorėjai atiduoti. O dar butum galėjęs stovėti.

Prisisėmė kišenes raudonųjų ir parėjo namo.

Parėjęs papylė pinigus ant stalo.

—Iš kur tu tiek pinigų gavai? — klausia broliai.

—Ogi už jautį! Dar ir judu po tiek galėtumėt gauti.

Nueina jie visi pas beržą. Ir broliai labai nustebo, pamatę tokią kruvą pinigų. Susisėmė pinigus ir parėjo namo.

Gudrieji broliai daugiau nesijuokė iš kvailio brolio, nes per jo kvailystę jie visi pralobo.

Moterų Kova už Pripažinimą Muzikoje

(Tąsa nuo 5-to pusl.)

giau ne kaip bile kita kliasa muzikalės profesijos, keno nors pagelbos, kaip tai interpretuoti tuos kurinius, arba perduoti juos savo mokiniams. Net ir paprastų skalių ir akordų mokinime, moterys mokytojos duoda pirmenybę toms pačioms skalėms parašytoms vyro, o ne toms, kurios yra moteries parašytos.

Iš prigimties moterys yra kuklios ir nedrąsios. Jos yra lengvai ir greitai atbaidomos. Žinoma, yra kelios, kurios pareiškė: "Aš priversiu mane išklausyti!" Tokios yra arba pačios turtingos arba suranda budus gauti pinigų iš draugų, kad turėti galimybės duoti savus koncertus ir užmokėti už išleidimą savo kurinių. Ne visos moterys nori maldauti, kad muzikalės draugijos pildytų jų veikalus.

Kad tankiai yra daug neteisingumo padaryta, kas liečia pasirinkimo vien tiktai įžymių kompozitorių vardų, yra patvirtinta sekamo anekdoto.

Viena pagarsėjusi pianistė buvo pakviesta skambinti koncerte Bremene, Vokietijoje. Buvo nustatyta, kad ji pildytų, tarp kitų dalykų, Brahms'o rapsodiją B-minor. Del kažkokių priežasčių, paskutinėj minutoj, ši artistė neturėjo noro pildyti tą kurinį ir, niekam nesakius, išpildė savo pačios kompoziciją, taipgi B-minor, vieton programoj paminėto Brahms'o B-minor kurinio.

Ji sako, kad ir po šiai dienai ji turi recenzijas, kuriose kritikai pasakė, kaip nepaprastai gerai ji išpildė tą žavėtiną Brahms kurinį, etc. Butų geras pamėginimas turėti programą pilną vyrų kompozitorių vardų ir skambinti arba dainuoti moterų kurinius vieton jų, tiktai pamatyti, ką kritikai rašytų ir kas publikai geriausiai patiktų.

Bet, rimtai kalbant, jeigu moterys kompozitorės nesivienys visose šalyse, ypatingai visuose didesniuose miestuose, ir jeigu moterys iš viso neremsvienakitos darbuotės, tai dalykų stovis negalės buti atmainomas.

Muzika yra tarptautinė; turėtų buti muzikos festivalai, kur jos galėtų pasirodyti su savo geriausiais kuriniais, neužmirštant tų moterų, kurios paliko mums savo aukščiausias inspiracijas, kaip Clara Schumann, Fanny Hensel, Ingeborg von Bronsart ir šimtai kitų ir daug senesnių moterų pionierių.

Ne konkurencija su vyrais yra pageidaujama, bet proga įrodyti faktą moterų lygybės, gal ne su pasaulio didžiausiais genijais, bet nors su tais vyrais, kurie kovoja už pripažinimą ir nevisuomet su pasisekimu.

(Galas)

(Mintis šiam straipsniui paimta iš muzikos žurnalo "Etude." —N. G.)

Koks Vaikų Amžius Tinkamiausias Mokyklą Pradėti?

(Tąsa nuo 5-to pusl.)

tualumą yra laimėjęs medalį ir deda pastangas kitą laimėti.

Aišku, kad mokslo kenksmingumas neliečia tokių vaikų, nes jie yra pilni energijos ir jeigu juos sulaikysi nuo mokyklos, tai jie tą energiją gali suaikvoti daug blogesniems tikslams, kurie gali pakreipti vaiko budą į blogąją pusę; pav. žaidimas gatvėje.

Tačiau yra ir tokių vaikų, kuriems vistiek kur ir kuomet leisi ar visiškai neleisi. Bet ir tokiems vaikams nemanau, kad mokykla kenktų. Tuo labiau, kad pirmais mokslo metais vaikučiai daugiau žaidimais užimami. Mokomi elgesio ir kiek supažindinami su pradžia skaitymo ir rašto. Lėti vaikučiai, lankydami mokyklą įgauna vikrumo ir dažnai susilygina su smarkiaisiais.

Šiuo klausimu butų naudinga išgirsti nuomonė daktarų ir mokytojų, nes jiems tie dalykai geriau žinomi.

MOTERYS

Pabandykit iš Lietuvos atvežtus kumpius. Beveik kiekviena lietuvių grosernė juos užlaiko. Arba pašaukit BALTIC IMPORT CO. HAYmarket 3555.

Paskutiniai marškiniai išgelbėjo

Tim Lowry, Chicagos priemiesčio Evanstono advokatas, jo žmona ir keletas kitų atostogininkų Floridoj išplaukė gazoliniu laivu į juras. Kokių šimto mylių toly nuo kranto jivo motoras liovėsi veikęs Vėliau subiuro juros. Bet niekto nebuvo galima daryti, kaip tik laukti pagelbos iš pravažiuojančių laivų.

Nakties laiku atostogininkai degino marškinius suvilgytus gazolinu. Jie sudegino kuone paskutinius marškinius iki juos pastebėjo ir išgelbėjo tavorinis laivas San Antonio.

Alyvos sprogimas užmušė moterišką, sužeidė vyrą

Sprogimas alyva kurenamam pečiuj, užmušė Mrs. Lillian Herbert, 62 metų, ir sužeidė jos brolį, John Coleman, 60. Nelaimė įvyko adresu, 1427 Juneway Terrace, Rogers park distrikte.

RADIO

Šį vakarą Budriko programas

Šiandien teks išgirsti reguliarį įdomų Budriko radio programą iš stoties WHFC. nuo 7 iki 8 val. vak.

Ypatingai stengsimes nepraleisti ateinančio Budriko programo iš stoties WCFL. nuo 7 iki 8 val. Tai bus radio valanda specialiai pašvęsta Lietuvos nepriklausomybės paminėjimui. Kalbės Lietuvos konsulas Chicagoje Dr. Bagdonas, dalyvaus galinga Budriko radio orkestra, žymus dainininkai ir Makalai.

Praeitą sekmadienį Budriko radio programas pasižymėjo ypatingu sklandumu. Kaip muzikaliai numeriai, taip ir dueto dainavimas buvo tobulai išpildyta. Makalų dramoje irgi pasireiškia naujų intrigų; tatai klausytojams suteikė daug įdomumo sekti kas toliau įvyks. Visą tai galėsime sužinoti ateinantį sekmadienį tuo pačiu laiku.

BIRUTĖ

Sekmadieny, vasario 14 dieną, Lietuvių auditorijoj 7 valandą vakare Birutės koncertas.

Lietuvį, jei nori tikrai gražų veikalą matyti ir pasiklausyti gražių lietuviškų dainų, kurias dainuos Birutės choras, tai nesivėluok pributi, nes septintą valandą prasidės vaidinimas operetės "Sveikam ligą neįkalbėsi". Ir, žiurėk, atsivesk savo žmonelę, kumą, bičiulį, kaimyną, kad kartu galėtumet pamatyti ir pasigerėti gražiu vaidinimu ir gražiomis dainomis.

Visoj Amerikoj lietuvių kolonijos žiuri į Chicagą — ką Chicaga veikia, kaip Birutė gaivina lietuvio sielą. Musų Birutė, lietuvių sielos gaivintoja, dirbk, nepailsk! O mes iš peties ir širdies remsime, atsilankydami pasiklausyti sielą gaivinančių dainelių. Valio Birutė!

— *Dr. A. L. Graičunas.*

Aleks. Šeikus tebėra ligoninėj

Reikėsią daryti operaciją, o gal ir kraujo transfusiją.

Prieš kiek laiko Zarasiškių Kliubo sekretorius, Aleksandras Šaikus, atsigulė apskričio ligoninėje. Gydytojai sako, kad reikėsią daryti operaciją ant vidurių. Be to esą reikalinga ir kraujo transfuzija.

Šiaip ligonis jaučiasi geriau, negu pirmiau buvo.

A. Šaikus patalpintas 15-tam warde. Lovos No. 26-tas.

Kliubo nariai malonėkite drg. Šaikų aplankyti.

— *Draugas.*

Antroji tautiškų šokių šventė

Pasisekimas pernai su pirmu tautiškų šokių parengimu, kurs įvyko Kareivių Aikštėje (Soldiers Field) Darbo Dienoj, paskatino miesto parkų tarybą pakartoti šių šokių šventę.

Šiemet šis parengimas bus liepos mėnesį. Dalyvaus jame daugiau tautų, bus ir margumo daugiau.

Pernai lietuviai padarė gerą įspudį, pasirodę gyviausia visame programe; 76 šokėjai ir šokėjos reprezentavo lietuvius. Tačiau lenkai ir prusai turėjo didžiausią reprezentaciją.

Taigi šiemet dėkime pastangas, kad ir lietuvių butų arti trijų šimtų. Tai atsiekti yra gan lengva: šokių pramokti niekas nekaštuoja.

Pamokos yra laikomos pirmadieny nuo 7 iki 10 valandos vakaro Fellowship House salėj, 831 West 33rd place, Bridgeporte;

antradieny nuo 6 iki 9 valandos vakare pamokos duodama Mark White Square parke, prie 30 ir Halsted gatvių;

trečiadieny Humboldt parke, North, Kedzie ir California avenues;

ketvirtadieny Hamilton parke, 72-74 ir Normal gatvės, Englewood; čia atsilanko iš Marquette parko; gal vėliau bus galima sudaryti klasė ir Marquette parke;

penktadieniais mokinama Henry Booth House patalpose, 701 West 14th place, prie Union avenue.

Lietuvės ir lietuviai, raginkite savo jaunuomenę, berniukus ir mergaites, prie šio darbo ir lavinimosi; jums šokių išlaidų neteks pakelti.

Šokių mokytojas yra Vytautas Beliajus.

Apdegė lietuvis gazo eksplozijoj

Antradienio, vasario 9 dienos rytmetį, lietuvis savininkas ruiminghauzės adresu 4449 So. Halsted street, nuėjo į sklepą pakurstyti boilerį. Jam įbrėžus degtuką ir prikišus jį prie boilerio, staiga užsidegė susidarę ten gazai. Ištiko eksplozija, dėl kurios musų tautietis sunkiai nukentėjo. Apdegė jo abi rankos; sukrėtė ugnis smarkiai ir jį visą.

Taigi mat prie ko neatsargumas priveda. Dar laimė, kad musų lietuvis išliko gyvas.

— Raulas.

Mėgina likviduoti streiką

Midwest Wall Paper kompanijos trijose dirbtuvėse Joliet mieste, vienoje dirbtuvėje Chicagoj ir dar vienoje dirbtuvėje mieste York, Penna., eina sėdėjimo streikas. Antradieny, vasario 9 dieną, kompanijos prezidentas ir generalis menedžeris tarėsi su darbininkų atstovais dėliai streikierių reikalavimų, kurie liečia algas ir kolektyves derybas. Jeigu šios derybos neprives prie taikos, tai darbininkai planuoja kreiptis į Washingtoną ieškodami eisybės.

Pirkite savo apielinkės krautuvėse

Remkite tuos, kurie garsinasi "NAUJIENOSE"

LIETUVIAMS TABAKO KRAUTUVNINKAMS PRANEŠIMAS

Jeigu jums stokuoja OLD GOLD CIGARETŲ Paveiksluotų Mįslių ir į Old Gold Cigaretų kontestą įstojimo formų, prašome pranešti mums telefonu.

Pastebėtina, kad veik nėra jokios galimybės krautuves aprupinti pilnu Paveiksluotų Mįslių kiekiu, ar išanksto nuspėti kiek kurios krautuvės pirkėjai galėtų jų pareikalauti. Todėl jusų pačių pastangos čia daug padės. Gi mes, gavę iš jusų pareikalavimą, pasistengsime juos pasiųsti su specialiu paslu.

Be to, leiskite mums priminti tai, kad niekuomet krautuvėje nebutų ir Old Gold Cigaretų stokos, laikykite pilną jų išteklių.

NAUJIENOS
1739 So. Halsted St. Chicago, Ill.
Telefonas CANAL 8500

VISIŠKAI NAUJAS IR KITOKS PATARNAVIMAS! SU WINNER'S GARSIAIS ---

"INSURED" GLASSES
Reg. U. S. Pat. Office. C. A. 5. No. 75529

—Apdraustais Akiniais—NUOSTABIAUSIA BET KADA UŽ AKINIUS DUOTA GARANTIJA. Tik pas Winner's perkant akinius, išduodama polisas, kurios apdraudžia Lensus nuo sudužimo. Ir tai visiškai DYKAI!

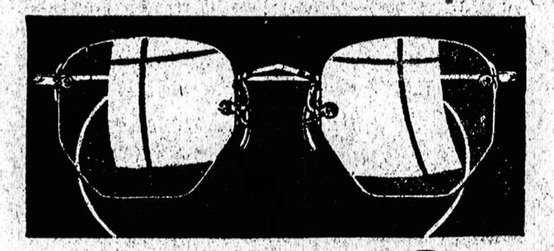

SENSACINIAI SPECIALUS!
Lengvas Svoris
Beveik Nematomas
"WEBSTER"

$3.25 už trumpregius ar tolregius

Viskas su puikiausiais Toric Lensais ir moksliška valstybės registruoto optikos gydytojo ekzaminacija, kuris žino tikrą jusų akių vertę.
VEDĖJAS DR. ALBERT EARL WINNER, O. D., D. O. S.

Amerikos puikiausi Lensai padaryti patyrusių amatninkų moderniškose musų laboratorijose.

WINNER OPTICAL CO.
3206 W. 63rd Street, near Kedzie Ave.
Atdara antradienį, ketvirtadienį ir šeštadienį vakarais.
Krautuvės didžiuosiuose miestuose.

ATYDOS! Rakandų kainos kįla. Sensacinis atpiginimas kainų pas mus Vasario mėnesio išpardavime. Pirkit nupigintomis kainomis, lengvais išmokėjimais. Užganėdinimas garantuotas arba pinigai grąžinami. Atsilankykit ir sužinokit apie musų kainas pirmiausiai.

Central District Furniture Company
JOSEPH JOZAITIS, Mgr.
3621-23-25 So. Halsted Street, Phone Boulevard 0987

Lietuviškas Krupnikas
Pagamintas pagal šeimininkių išbandytą receptą—80 Proof
LIETUVIŠKOS TREJOS DEVYNERIOS
Pagamintos iš Lietuvos atgabentų žiedų ir šaknų—80 Proof
PIRKIT NUO LIETUVIO—TIK PAS MUS GALITE GAUTI
International Wine & Liquor Co.
FRANK VIZGARD, Savininkas
4611 So. Ashland Avenue, Phone Boulevard 0470

DAILY BUSINESS DIRECTORY
KASDIENINIS BIZNIO SARAŠAS—ALFABETO TVARKOJE
Sis skyrius yra vedamas tikslu pagelbėti musų skaitytojams susirasti, kur galima nusipirkti įvairių paprastų ir nepaprastų daiktų, intaisų ir reikmenų. Jeigu iš telpančių čia skelbimų negalite susirasti ko ieškot, pašaukite Naujienas, Canal 8500, ir klauskite Biznio Patarėjo. Čia jųs gausite informaciją, jeigu tik ji bus galima gauti.

• ANGLYS—COAL

CRANE COAL CO.
5332 So. Long Ave
Chicago, Ill.
TEL. REPUBLIC 8402

Pocahontas Mine Run Screened 5 tonai ar daugiau $7.40 tonas
Smulkesni $7.15 tonas.

Lump $6.00, Pea Coal Nut $5.00, Mine Run $5.75, Egg $6.00, Screenings $4.75. Pristatome mieste ir į priemiesčius. Pašaukit dieną ar naktį Tel. KEDZIE 3882.

• RESTAURANTAI

Universal restaurant
GERESNIŲ VALGIŲ VALGYKLA
750 West 31st Street
A. A. NORKUS, Savininkas.
Tel. Victory 9670.

CONRAD'S PHOTOGRAFAS
420 West 63rd Street
Jaunavedžiams duoda $5.00 gražią dovaną. Moderniškų Vestuvių Paveikslų tuzinas $12.00.
Tel. Englewood 5883—5840

SIUSKIT PER NAUJIENAS PINIGUS LIETUVON
To prašo Lietuvos žmonės ir taip pataria Lietuvos banka

Laidotuvių Direktoriai

JUOZAPAS EUDEIKIS IR TĖVAS
REPublic 8340

• LIGONINĖS—HOSPITALS

SVEIKATOS KLINIKAS
Kompetentiški gydytojai, o ne studentai, teikia patarnavimą.
Išima tansilus. Ekzaminuoja akis, priskiria stiklus. Medikalė ekzaminacija ir gydymas. Ligoninės gydymas arba namuose. Raudongyslės gydymas išvirkštimu, kyla ir varicose veins.
DOUGLAS PARK HOSPITAL
1900 South Kedzie Avenue
Tel. Lawndale 5727.

Salutaras Drug & Chemical Co.
Salutaro Biteris yra vienas iš geriausių Biterių ką šiandien randasi ant marketo. Jis žinomas kaipo gera gyduolė dėl vidurių ar kitų nesmagumų. Plačiai yra parduodamas aptiekose ir vartojamas Tavernose geras gerti su degtine ir be degtinės. Reikalaukite visi ir visados Salutaras Biterio. Pašaukite telefonu Canal 1133.
639 West 18th St.
CHICAGO. ILL.

Telefonai visų Departamentų
HUMBOLDT 1392
STENSON BREWING COMPANY
BREWERS OF FINE LAGER BEER
1748-1760 N. WINCHESTER AVE.
1753-1759 N. DAMEN AVE.
CHICAGO.

• TAVERNOS

LUCKY INN
Pranešu visiems Chicagos draugams ir pažįstamiems, kad esu naujam Taverno biznyje. Įvairiausios rųšies degtinė, vynas. Rheingold alus ir cigarai—stalai del šeimynų ir merginų. Savininkas ristikas STANLEY BAGDONAS. Tel. Lafayette 7069
2448 West 47th Street

LUCKY INN
Musų naujai atidarytoje ir išpuoštoje užeigoje Lucky Inn randasi įvairiausios rųšies degtinė, vynas, Pabst Blue Ribbon Beer, cigarai—pietų laiku šilti valgiai, užkandžiai ir mandagus patarnavimas. Savininkai MARY BUTKUS ir TONY JACUBS
Tel. Yards 5299
3827 SO. EMERALD AVENUE

Happy Hour Tavern
STELLA SHURNAS, Savininkė
Tavern Pale Beer
3106 SOUTH HALSTED STREET
Puikiausi degtinė ir vynai.
Telefonas Victory 7523
CHICAGO, ILL.

Tel. Wellington 1932
OAKDALE TAVERN
Dorothy Pask-Poškevičienė, Sav.
Skanus užkandžiai kasdieną. Kepta vištiena šeštadieniais. Alus—Vynas—Degtinė.
CITIZENS BEER.
1900 OAKDALE AVENUE
(prie 2900 N. Lincoln St.)

Tel. Hemlock 5421
AW COM ON INN TAVERN
Mrs. Vera Thomas, Sav.
Žuvis penktadieniais—užkandžiai ir muzika šeštadieniais.
VYNAS—DEGTINĖ—ALUS
OLD STYLE LAGER ALUS
6511 So. Kedzie Ave., Chicago, Ill.

Amerikos Lietuvių Kongresas rengia Vas. 16-to Iškilmes

Jos įvyks Chicagos Lietuvių Auditorijoje; kalbės P. Grigaitis.

Vasario 16 d., Amerikos Lietuvių Kongresas pabaigs aukų rinkimo vajų, Lietuvos Politinių kalinių naudai, taipgi surengs dideles iškilmes Lietuvos nepriklausomybės paminėjimui.

Tos iškilmės įvyks Chicagos Lietuvių Auditorijoje, 3133 South Halsted street.

Iškilmėse kalbės "Naujienų" redaktorius, P. Grigaitis. Taipgi bus ir kiti du kalbėtojai, Barratt O'Hara, garsus unijistų advokatas ir L. Pruseika arba V. Andrulis iš "Vilnies".

Muzikalį programą parupins keli chorai ir solistai, kurie buvo pakviesti dalyvauti.

Jokia įžanga nebus imama.

Aukų rinkimo vajus prasidėjo vasario 1 d. Jį vykina Kongreso skyriaus paskirti komisijų veikėjai ir draugijų atstovai. Rinkimas eina per draugijas ir atskirus žmones.

Kongreso Chicagos skyriaus pirmininku yra drg. J. Kundroška. Jis bus iškilmių vakaro vedėju.

LIETUVIAI IR LIETUVAITĖS PAĖMĖ LEIDIMUS VEDYBOMS

Charles Barkas 24 m. ir Marion Scott 23 m.

Frederick Schaaf 60 m. ir Venus Robis 33 m.

George Czanko 21 m. ir Antoinette Staigis 19 m.

Robert Brody 27 m. ir Rose Kuchinsky 26 m.

Skiryboms bylos iškeltos

Vincent Samas vs. Veronica Samas

George Migonis vs. Helen Migonis

Skirybos įsakytos

Theresa Ropas vs. R. Ropas

Fernard Palis vs. Anna Palis.

Dariaus-Girėno Dudų ir Bugnų Skvadronas No. 271

(Precin's Photo)

Dariaus-Girėno Postas yra nuveikęs daug didelių darbų. Neseniai, kaip suorganizavo šis jaunuolių Dudų ir Bugnų kuopa, labai daug darbo buvo pašvęsta suorganizuoti ir sukelti tam fondą. Apie $700.00 dolerių jau kainavo ir daug laiko užėmė jaunuolius lavinti.

Kuopos bankietas ir šokiai įvyks vasario 14 d., Hollywood svetainėj, 2417 West 43rd St. Šitas vakaras yra rengiamas paminėjimui Lietuvos Nepriklausomybės, pagerbimui Posto nario, Municipal Court teisėjo John T. Zurio ir pažymėjimui St. Valentine's dienos.

Dudų ir Bugnų kuopa dalyvaus ir linksmins svečius.

KOMITETO NARIAI,
B. R. Pietkiewicz-Pirmininkas
John Yuška
William Kareiva
J. S. Chase

Keistučio Kliubo Reikalu

Vas. 7 d. Hollywood svet. įvyko Liet. Keistučio Pašalpos Kliubo susirinkimas. Narių dalyvavo gana didelis skaitlius, nes nuo pradžios metų nariai daugiausia moka duokles, taipgi ir serijos piknikui buvo išdalintos visiems draugams ir draugėms.

Pirm. J. Kundroška pranešė, kad susirinkimo eigą sektų visi keistutiečiai, nes po valdybos raportų buvo susirinkimas pertrauktas ir išpildytas muzikalis programas. Pirmiausia perstatė padainuoti B. P. J. D. choro dainininkes, E. Zabukiutė ir K. Milleriutė sudainavo duetą. Solo dainavo A. Zakukienė, pianu akompanavo E. Vajunas, trumpą prakalbą pasakė Dr. Strikolis apie sveikatą. Toliaus pasižadėjo tuo klausimu pasakyti ilgą kalbą, kaip butų galima daugiaus nuo ligų apsisaugoti.

Po to vėl tęsėsi susirinkimas. Fin. rašt. W. Sharka su pagalbininkais dirbo sušilę. Išd. d. Varnienei, rodos, tenka ilgiausia darbuotis suvedimu raporto. Todėl ji ir negalėjo "Naujienų" kocerte dalyvauti. Pirm. pag. J. Staloraitis užrašinėjo narius norinčius kalbėti bėgančiais Keistučio kliubo klausimais. Rašt. B. Rudgalviutė užrašinėjo tarimus. Knygius M. Kasparaitis išdavė knygas skaitytojams ir priėmė sugrąžintas. Visi buvo užimti.

Knygų peržiurėjimo komisijos vardu raportą pateikė K. Budris. Raportas buvo nuodugniai prirengtas. Pasirodė, kad Keistučio kliubo turtas siekia $27,441.28. Šiais metais yra viltis, kad bus galima skaitomo ant pražuties slenksčio turto dalį vėliaus atgauti. Tuomet keliais tukstančiais dolerių kliubo iždas padidėtų.

Buvo rinktos aukos Liet. politniems kaliniams, kurie kovoja už demokratijos atsteigimą Lietuvoj. Surinkta $12.00; iš iždo paaukauta $5.00; viso sudaryta $17.00.

Išnešta dvi rezoliucijos — prieš gazo ir elektros kompanijas, kurios stengiasi pakelti kainas. Rezoliucijas valdyba pasiųs kur reikalinga.

— *J. D. Bendokaitis*
kliubo koresp.

Cicero

Katalikų svetainėje sumušė kataliką, išmetė iš svetainės, vilkte išvilko. Tai atsitiko praėjusio sekmadienio vakare Šv. Antano parapijos svetainėje.

Tos parapijos namų savininkų kliubas turėjo parengimą, muziką, prakalbas. Kaip paprastai, jie moka deklamuoti apie vienybę ir gerą veikimą. Panašiai jie deklamavo ir sekmadieny.

S. Bakutis, senas vietos gyventojas ir geras parapijonas, neiškentė ir atsiliepė: Ką jųs čia akis monijate, girdi; vienybė, kliubas — o kas suardė Improvement kliubą, ar ne jųs

Kad šoks "narsieji karžygiai" prie Sabučio iš visų kampų šaukdami: mušti, laukan mesti! Sujudimas didžiausias, ir tą žmogų spardė, mušė kas tik norėjo. Na, o pats dvasios tėvas visai nematė reikalo Sabutį gelbėti: tur but užmiršo Kristaus prisakymą "mylėk artimą savo".

Teisinamasi buk Sabutis esąs komunistas. Ne, Sabutis niekuomet nebuvo komunistas, nėra jis komunistas nė dabar. O jeigu ir butų — ar tai reiškia, kad galima jį mušti

Atleisk jiems, Viešpatie, nes jie nežino ką daro.

— *Paarpijonas.*

A†A

KONSTANTAS KIAURAKIS

Mirė vasario 8 d., 1937 m. 11:15 val. ryto, sulaukęs pusės amžiaus.

Kilo iš Telšių apskričio, Janapolės parap., Eižiotų kaimo.

Amerikoj išgyveno 33 metus.

Paliko dideliame nuliudime moterį Domicelę, po tėvais Arlauskaitę, sunų Vladislovą, 2 dukteris: Aleksandrą ir Feliciją, seserį Domicelę Gudleikienę ir jos šeimyną ir gimines; Lietuvoj— 2 seseris: Barborą Bumblauskienę ir Veroniką Kumžienę ir jų šeimynas.

Kunas pašarvotas 2515 W. 45th St.

Laidotuvės įvyks penktadienį, vasario 12 d. Iš namų 8:30 val. ryto bus atlydėtas į Nekalto Prasidėjimo Pan. Švč. Mar. parap. bažnyčią, kurioj įvyks gedulingos pamaldos už vėlionio sielą. Po pamaldų bus nulydėtas į Šv. Kazimiero kapines.

Nuoširdžiai kviečiame visus gimines, draugus-ges ir pažystamus-as dalyvauti šiose laidotuvėse. Nuliudę:

Moteris, Sunus, Dukterys, Sesuo ir Giminės.

Laidotuvių direktorius Lachawicz ir Sunai, Tel. Canal 2515.

SUSIRINKIMAI

Kriaučių Lokalo 269 A. C. W. of A. susirinkimas įvyks penktadienį, vasario 12 d., Amalgamated Centro name, 333 So. Ashland Blvd., 7:30 val. vak. Nariai malonėkite dalyvauti.

Valdyba.

Zarasiškių Kliubo susirinkimas įvyks šįvakar, 8 val., J. Žukauskų name, 2126 So. Halsted street. Visi nariai malonėkite atsilankyti. —V-ba.

FRANK ČEPAUSKAS

Persiskyrė su šiuo pasauliu sausio 31 dieną, 8:00 val. vakare, 1937 m., sulaukęs 43 m. amžiaus, gimęs Telšių apskr., Judrėnų kaime.

Amerikoj išgyveno 25 metus.

Paliko dideliame nuliudime brolį Antaną ir jo šeimyną, draugus ir pažįstamus.

Kunas pašarvotas randasi Lachawičiaus koplyčioj, 42-44 East 108 St., Roselande.

Laidotuvės įvyks penktadienį, vasario 12 d., 1:30 po piet iš koplyčios bus nulydėtas į Lietuvių Tautiškas kapines.

Visi A. A. Frank Čepausko giminės, draugai ir pažįstami esat nuoširdžiai kviečiami dalyvauti laidotuvėse ir suteikti jam paskutinį patarnavimą ir atsisveikinimą.

Nuliudę liekame:

Brolis ir Giminės.

Laidotuvėse patarnauja laid. direktorius Lachawicz ir Sunai, Tel. CANAL 2515.

KAZIMIERAS KETERIS

Persiskyrė su šiuo pasauliu vasario 9 dieną, 4 val. po piet, 1937 m., sulaukęs pusės amžiaus, gimęs Raseinių apskrity, Pupėnų parap., Gudervės kaime.

Amerikoj išgyveno 27 metus.

Paliko dideliame nuliudime mylimą moterį Prancišką, po tėvais Zarumbaitę, tris dukteris: Pranciška, Marijoną ir Bronislavą, švogerį Raymondą Zarumbą, ir jo šeimyną ir brolienę Oną Tirvainienę ir jos šeimą ir daug kitų giminių, o Lietuvoje — dvi seseris: Barborą ir Elzbietą.

Kunas pašarvotas randasi 4530 So. Paulina St. Telefonas Boulevard 8269.

Laidotuvės įvyks šeštadienį, vasario 13 dieną, 8 val. ryto iš namų į Šv. Kryžiaus parapijos bažnyčią, kurioje atsibus gedulingos pamaldos už vėlionio sielą, o iš ten bus nulydėtas į Šv. Kazimiero kapines.

Visi A. A. KAZIMIERO KETERIO giminės, draugai ir pažįstami esat nuoširdžiai kviečiami dalyvauti laidotuvėse ir suteikti jam paskutinį patarnavimą ir atsisveikinimą.

Nuliudę liekame:

MOTERIS, DUKTERYS, ŠVOGERIS, BROLIENĖ IR KITOS GIMINĖS.

Laidotuvėse patarnauja Laidotuvių Direktorius J. F. Eudeikis, Telefonas YARDS 1741.

Peoples Liquor Store
2646 West 63rd Street
Tel. Republic 8841
Didelis pasirinkimas visokios rųšies gėrimų.
Kas ateis su šiuo apgarsinimu, nusipirks wholesale kainomis.

CLASSIFIED ADS

Help Wanted—Female
Darbininkių reikia

MERGINA lengvam namų darbui, prižiurėti kudikį, buti, $6.00. Meyer, 5235 North Winthrop, Ravenswood 7817.

MERGINA BENDRAM NAMŲ DARBUI, vakarais išeiti, $5; Zandberg, 4870 North California.

PATYRUSI mergina namų darbui, prižiurėti 8 metų vaiką, padėti prie virimo, $7, geri namai. Marcus, 1605 Farwell Ave., Briargate 1186.

MERGINA bendram namų darbui tiktai, nuolatinis; Kanter, 4325 W. 15th Street.

MERGINA 20-30 patyrusi 1 metų kudikiui prižiurėti—mažas apartmentas, $5—$6. Sheldrake 7721.

REIKIA patyrusios skalbyklos darbui—dienomis, $3.00 dienoj, referencas reikalingas, Columbus 1470.

MERGINA PATYRUSI bendram namų darbui, savas kambarys—nėra skalbimo, $10.00, referencas. Columbus 1470.

MERGINA PATYRUSI bendram namų darbui, virti — mėgti vaikus, buti, $7—$8. Dorchester 9581.

MERGINA—ŠVARI, namų darbui mažam apartmente. Vaikas, geri namai, savas kambarys, $5.00 pradžiai. Hollycourt 2157.

MERGINA BENDRAM namų darbui mažam apartmente, eiti ketvirtadienį ir kas antrą sekmadienį liuosa—gera alga. Hollycourt 6702.

MERGINA BENDRAM namų darbui, $9.00, lengvas skalbimas, buti, 2 suaugę. kudikis. Bernstein, 940 No. East Ave. Oak Park, Village 5674R.

MERGINA BENDRAM namų darbui, eiti, gera alga. Bailey, 708 Buena Ave., Bittersweet 8341.

Exchange—Mainai

MAINYS naujai naują refrigeratorių ar plaunamąją mašiną į gerą vartotą karą arba parduos pigiai. 2641 West 71st Street Republic 6051.

Farms for Sale
Ukiai Pardavimui

77 AKRAI, MODERNIŠKI NAMAI, peivytas kelias. Patirkite kainas; Earl Gromer, Elgin, Ill.

Real Estate For Sale

DIDELIS BARGENAS
Parsiduoda dviejų aukštų muro namas 5 ir 6 kambarių. Furnace apšildymas. Parsiduoda už $3750. Taipgi didelis pasirinkimas kitų bargenų.
Z. S. MICKEVICE and CO.
6816 So. Western Avenue
Hemlock 0800.

PAUL M. SMITH and COMPANY
Real Estate, Loans and Insurance
Tel. BOULEVARD 2800
Perkam, parduodam ir mainom namus, lotus, biznius ir farmas; inšiuriname namus, rakandus ir automobilius. Taipgi turime daug geru namų pardavimui arba mainymui už gerus bargenus; greitas ir teisingas patarnavimas. Reikalui priėjus kreipkitės.
4631 SO. ASHLAND AVE.
Ofisas 2-os lubos su J. J. Grish

CLASSIFIED ADS

Financial
Finansai-Paskolos

KOLEKTAVIMAS VISUR
NĖRA kolekto — nėra mokesnio. Randos—notos—algos—skolos—Grocery Bilos—visų rušių bilos—greitas patarnavimas.
GREAT NORTHERN CREDIT SERVICE.
79 West Monroe, Phone State 5922.

Mezgimo Dirbtuvės
—Knitting Mills

THE BRIDGEPORT KNITTING MILLS

F. SELEMONAVICH SVETERIŲ KRAUTUVĖ ATDARA KAS DIENĄ —IR VAKARAIS IR SEKMADIENIAIS.
Telefonas VICTORY 3486.
504 WEST 33-rd STREET

STOGDENGYSTĖ
Mes dengiame ir pataisome visokios rųšies stogus, taipgi dirbame blėties darbus. Lengvos išlygos, jei pageidaujama.
BRIDGEPORT ROOFING CO.
3216 So. Halsted Street
Tel. Victory 4965

Vartoti Automobiliai

PARSIDUODA PIGIAI KARAS CHEVROLET Sedan, 1933 metų, turi radio, šildytuvą; atrodo kaip naujas ir eina kaip naujas. Priežastis—važiuoju į Lietuvą. Galit matyti nuo 5 val. vakarais, nedėliomis iki 3 po piet. Adresas, 3429 So. Lituanica Ave., Chicago, Ill. Klauskite Antanas.

Help Wanted—Male
Darbininkų Reikia

REIKALINGAS Patyręs darbininkas ant ukės; darbas ant visados. F. J. Lubinas, 6950 S. Peoria St., Tel. Wentworth 4103.

Help Wanted—Female
Darbininkių reikia

MERGINA patyrusi bendram namų darbui, buti, referencas, vaikas; Wexler, 6205 Glenwood, Sheldrake 0117.

MERGINA ar moteris bendram namų darbui, buti, 2 vaikai. Hurowitz, 7946 Essex, South Shore 0624.

MERGINA PATYRUSI bendram namų darbui be skalbimo, prižiurėti kudikį, buti, referencas. Palisade 1847.

MERGINA NAMŲ DARBUI be skalbimo, padėti prie virimo—kambarys, vana, $7.00 referencas. Fairfax 2532.

MERGINA PATYRUSI namų darbui be virimo ir skalbimo, $8.00, geri namai. Rogers Park 4425.

ANGLYS! ANGLYS!
PIRKIT AUKŠTOS RŲŠIES ANGLIS

BIG LUMP	$6.00	TON.
MINE RUN STAMBIOS	$5.75	TON.
EGG	$6.00	TON.
NUT	$6.00	TON.
SCREENINGS	$4.75	TON.

PRISTATYMAS MIESTE IR PRIEMIESČIUOSE
PAŠAUKITE DIENĄ AR NAKTĮ
Tel. KEDZIE 3882

GLOBE FURNITURE CO.
10655 So. Michigan Avenue
Telefonas PULLMAN 8820

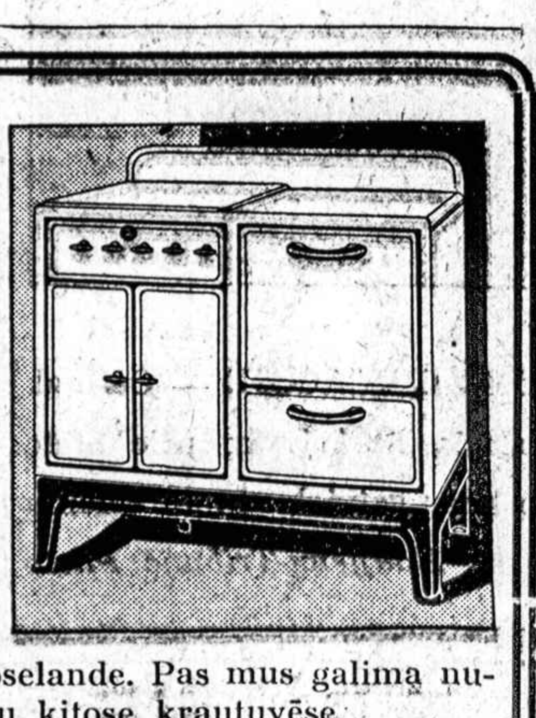

Pirma Lietuvių krautuvė Roselande. Pas mus galima nusipirkti pigiau, negu kitose krautuvėse.

MOORE'S GAS, žinomas kaipo geriausios išdirbystės pečius, vertas $75.00, pas mus už $59.95

MOORE'S SU GASU ir ANGLIMIS (combination) vertas $138.00, musų kaina $110.00

STUDIO COUCH gėro išdirbimo, dailiai atrodo, vertas $29.00 kaina $16.95

LINOLEUM RUG 9x12, vertas $7.95, musų kaina $4.95

CROSLEY MAZGOJIMO MAŠINA. Kaina $69.50, musų kaina $49.95

2 Šmotų Parlor Suite, vertas $69.00, musų kaina $45.50

DUODAME ANT LENGVŲ IŠMOKĖJIMŲ

F. BULAW pas D. KURAITI!

PARDAVINĖJA
Buick ir Pontiac
AUTOMOBILIUS
įstaigoj
MILDA AUTO SALES
806 West 31st Street
Tel. VICTORY 1696

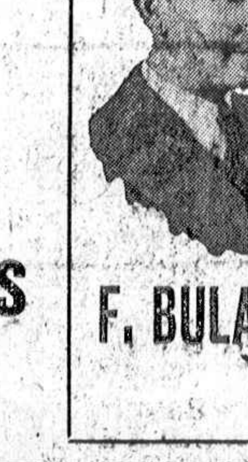

F. BULAW

NORĖDAMI PIRKTI
Naują arba mainyti seną automobilį, kreipkitės:
F. BULAW
MILDA AUTO SALES
806 West 31st Street
Tel. VICTORY 1696

Siunčiam Gėles Telegramų į Visas Pasaulio Dalis
LOVEIKIS
KVIETKININKAS
Gėlės Vestuvėms, Bankietams ir Pagrabams
3316 So. Halsted St
Tel. BOUlevard 7314

Urba Flower Shoppe
Gėlės Mylintiems—Vestuvėms—Bankietams—Laidotuvėms—Papuošimams.
4180 Archer Avenue
Phone LAFAYETTE 5800

DABAR LAIKAS
Pagarsint Farmas
—PARDUOT
—MAINYT
Pavasaris nebetoli.
Nuosavybės kainos kila.
Neatidėliokit.
Garsintis Naujienose Apsimoka
PAŠAUKIT MUS TUOJAU
CANAL 8500
Musų apgarsinimų kainos prieinamos. Už pakartojimus duodame gera nuolaidą.

Apsivesti Su Mazonaite? Jam Tas Nei Į Galvą Neatėjo!

O ir šimto tukstančių dolerių visai nemano mokėti; kas blogiausia, tai jų neturi

Apsivesti su Mazonaite, su Marija B. Mazonaite?

Jam tokia mintis nei į galvą neatėjo. Apsivesti? — Nickados!

Be to, jis nemano mokėti šimto tukstančių dolerių, jei pinigus ir turėtų. Dabar jų neturi ir nemano, kad turės.

Taip kalbėjo fabrikantas Thomas L. Parker, kurį 30 metų lietuvaitė, Marija B. Mazonaitė patraukė teisman už suviliojimą. Už "pažeistą širdį", ji reikalauja $100,000 atlyginimo. Skunde ji tvirtina, kad Parker prašė jos rankos, ji sutiko. Bet per keturis metus Parker neprisirengė vestuvėms, o ilgainiui visai apie savo intencijas užmiršo. O ji, mergaitė, laukė, laukė savo mylimojo, pražudė savo jaunas dienas...

Bet Parker aiškino, kad nieko panašaus nebuvo. Gal mergina jį ir mylėjo, tai jos reikalas. Bet, jis netik kad neketino jos vesti, bet nei apie kokią ten meilę negalvojo.

Tiesa, jis išvažiuodavo su Mazonaite šeštadieniui ir sekmadieniui; lankydavo kabaretus, teatrus ir alines; dažnai apsistodavę viešbučiuose. o kartais savo ofise—jei tas budavo parankiau. Kartu leidę naktis ir įvairiais kitais budais palaikę draugiškus santykius. Taip, atsiminkite, draugiškus, grynai draugiškus ir padorius santykius.

Taip, tęsė Parkeris, jis pirko jai, Marijai B. Mazonaitei, dovanų. Pirko jai laikrodėlį, pirko žiedų, pirko karolių, pirko kitokių žibučių. Gal but ir daugiau pirkęs, jei Mazonaitė butų prašiusi. Ji visuomet prašydavo dovanų. Užsimanys laikrodėlio, ir neduos ramybės tol kol nenupirksi.

Kaip Parker su Mazonaite susitiko? Ve, štai kaip. Važiuoja jis savo automobiliu Michigan avenue. Sustojo prie trafiko šviesos ir laukia žalio signalo. Prieina prie jo dvi merginos ir paprašė pavėžėti į šiaurę. Parker, visuomet džentelmonas ir visuomet pasirengęs grąžiajai lyčiai patarnauti, sutinka ir veža merginas šiaurėn. Viena iš jų buvusi Mazonaitė.

Po to prasidėję keturi audringi metai, kurie dabar baigiasi $100,000 byla.

Parker yra iždininkas firmos Standard Electric Manufacturing Company, kuri randasi adresu, 925 Wrightwood avenue. Jis gyvena 1625 Ridge avenue, Evanstone.

B. Mazonaitė yra knygvedė, gyvenanti Marquette Parke, ties 6500 South Fairfield ave.

Parker yra divorsuotas. Pabandęs šeimyninio gyvenimo ant savo kailio, jis "pasiryžęs moterų saugotis".

Parker liudijo Mazonaitės advokatui Emmet Byrne. Kartu su advokatu ir Parkeriu, kambaryje buvo verkšlenanti Mazonaitė ir jos brolis, Juozas Mazonas.

Byla bus svarstoma netolimoj ateityje, prieš Superior teismo teisėją, Paul McWilliams. Mazonaitės byla yra paskutinė "Suviliojimo" byla Illinois valstijoje. Dabar jos yra uždraustos. —R.

Mariampolėj Statys Paminklą "Rygiškių Jonui" — Jonui Jablonskiui

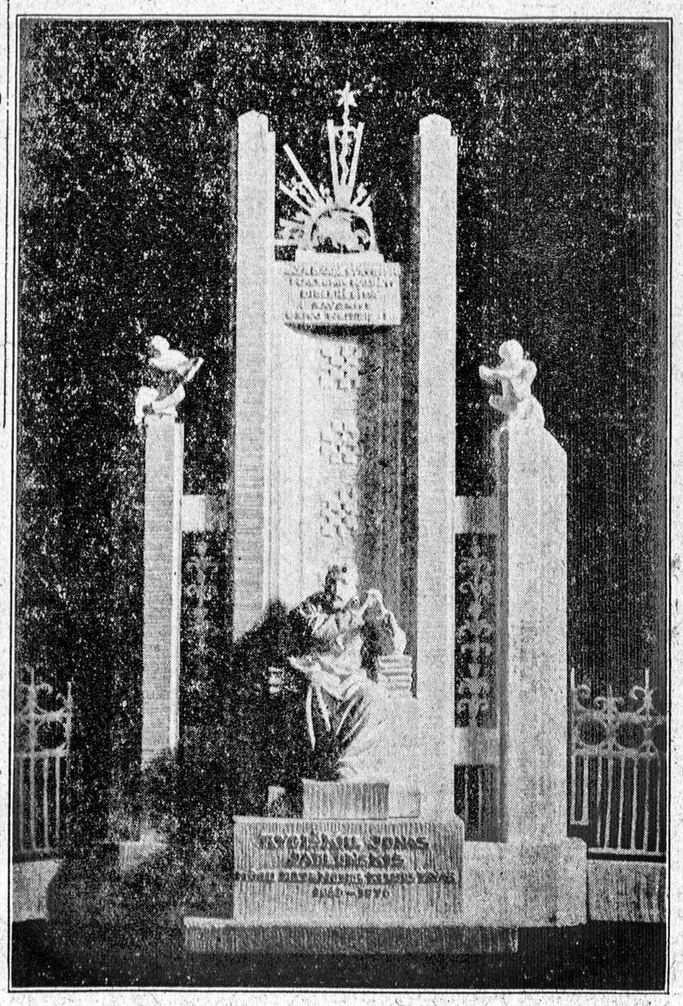

Projektas paminklui Rygiškių Jono-Jablonskio. Paminklas bus įruoštas priešais jo vardo valstybinę gimnaziją Mariampolėje. Veik du kart žmogaus ugio didumo Jablonskio bronzinė statula sėdės milžiniškame 8 metrų aukštumo soste, kurį puošia viršuje dvi alegarinės jaunuolių statulos ir vytis saulėje. Po juom užrašas: "Maža garbė svetimomis kalbomis kalbėti — didelė gėda savosios gerai nemokėti". Užpakalyje sosto nuo gimnazijos pusės bus parašyta — "Non scholae sed vitae discimus". Apačioje po statulos papėde bus užrašyta — "Rygiškių Jonas-Jablonskis musų rašomosios kalbos tėvas 1830—1930. Paminklas taip bus įruoštas prie gatvės iš gimnazijos parko sudarytame pusratyje, aptvertame iškilminga tvora ir šalimis vartai čjimui. Taip papuošti gimnaziją ir kartu miestą sumanė tos pat gimnazijos vadovybė ir pp. mokytojai jie šiandiena energingai imasi už darbo rinkti aukas ir kitus daro žygius, kad sekmingai tą sumanymą artimiausioje ateityje įvykdinti. Jau ir patys mokytojai iš savo algų yra suaukoję daugiau kaip 3000 litų.

Lietuviams amerikiečiams šitą prakilnų sumanymą reikėtų taipgi paremti. Prie Dr. Kudirkos paminklo Amerikos lietuviai prisidėjo su aukomis ir už tai komitetas nekartą nuoširdžiai dėkavojo, o aukautojų vardai yra įrašyti į istorijos knygą. Prisidėkime ir prie šito garbingo darbo kiek kas išgalime.

Paminklo projekto autorius yra garsus Lietuvos skulptorius, K. Grybas, brolis chicagiečio-naujieniečio J. Grybo, 2607 West 69th street.

Čikagietis.

Kas pametėt -- atsišaukit!

Rasta moters paketbukas (ridikiulis) trečiadienio ryte apie 5 valandą 29-me bloke ant Union avenue. Kas pametė, malonės kreiptis į "Naujienas".

Skelbimai Naujienose duoda nauda dėlto, kad pačios Naujienos yra naudingos.

Melrose parko valdininkai susipešė

Melrose Parko policijos magistratas Louis Senese atėjo į savo ofisą antradienio vakare ir rado duris užrakintas. O rakto nebuvo. Taigi Senese pasaukė kalvį ir liepė numušti spyną. Tačiau policijos viršininkas Art Leesenberg pareiškė magistratui, kad pirm negu įeis į ofisą, jis, Senese, turi pamatyti miestelio prezidentą Michael Sorvillo.

Senese, žinoma, jaučiasi įsižeidęs šiuo įvykiu. O prezidentas Sorvillo paiškina, kad jo valdžia uždariusi magistrato ofisą tikslu išekzaminuoti ofiso knygas. Girdi, Melrose Parke padaroma du kartus daugiau areštų, negu Maywood miestely; Melrose Parke bausmės siekiančios 50 nuošimčių augščiau, negu Maywoode, tačiau Melrose Parko pajamos esančios 50 nuošimčių žemesnės, negu Maywoodo.

Pinigų dirbimo mašina kaštavo $100,000

Tulas "daktaras Merhoff" ir "ponia Morgenstein" papasakojo Benjamin Fisbainiui, 1050 North Spaulding avenue, apie mašiną, kuri dirba $1,000 bilas. Mašinos išradėjas rusas esąs Vokietijoj, Hitlerio valdžios suimtas. Išradėjui paliuosuoti reikia $100,000.

Fishbain atidavė "daktarui Merhoffui" $100,000 — visus pinigus, kuriuos turėjo, nes tikėjosi, kad paliuosuotas išradėjas padirbs kelis kartus daugiau pinigų. Pasekos buvo tokios, kad nežinia kur dingo "daktaras", o su juo kartu dingo ir pinigai.

New Yorke tapo areštuotas Max Renner, kurį Fishbain įtaria kaip prigaviką išvyliojusį iš jo pinigus.

Jusų Vardas ir Adresas

Gražiai atspausdintas ant 100 Lapų Baltos Popieros didžio 11x8½ colių ir

100 KONVERTŲ TIKTAI—$2.00

Prisiųskit money orderį arba čekį.

NAUJIENOS
1739 SO. HALSTED STREET
CHICAGO, ILLINOIS

SAMDYTOJAI!

SOCIAL SECURITY AKTAS reikalauja, kad kiekvienas Samdytojas laikytų smulkų rekordą apie kiekvieną samdomą darbininką. Mes jums galime patarnauti tų rekordų tvarkyme. Turime prirengę rekordų knygeles. Jų kaina

TIKTAI 50 CENTŲ

NAUJIENOS
1739 So. Halsted St. Chicago, Ill.

Kunigas Į Kalėjimą Už Meiliškus Santykius -- Potvyniai Baigiasi

KUNIGAS Į KALĖJIMĄ —Ziono, Illinois bažnyčios kunigas F. J. Dake, Milwaukėj nuteistas 6 mėn. kalėjimo už meiliškus santykius su jauna mergaite. *Naujienų-Acme Photo*

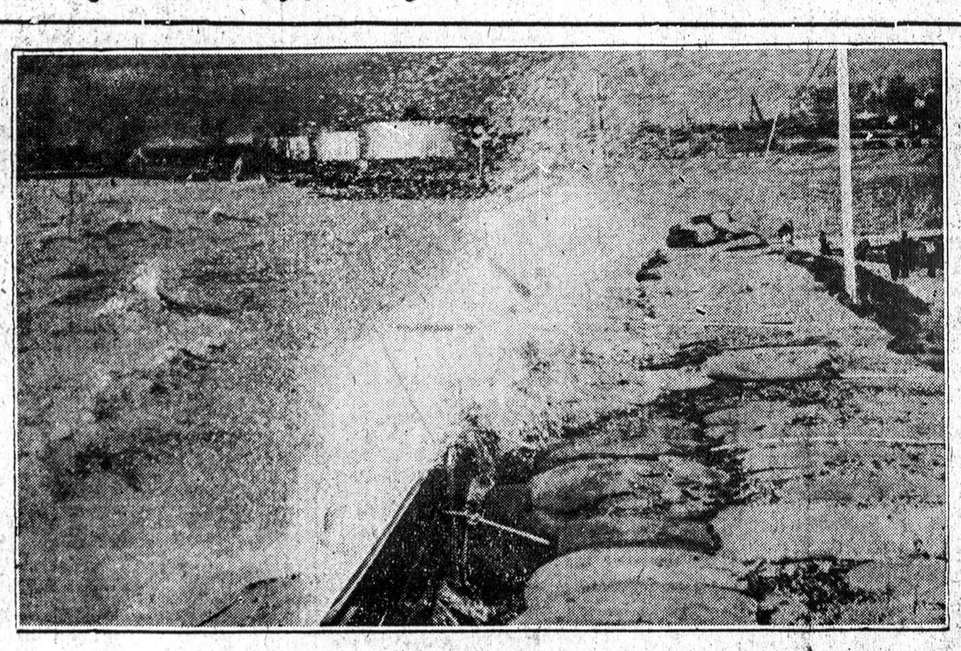

AUKŠTI VANDENYS PRIE MEMPHIS — Patvinusi Mississippi upė per kelias dienas daužė pylimus, kurie saugo Memphis, Tennessee, bet tos barjeros neįstengė perlipti, ir miestas išvengė potvynio. Pavojus nebegręsia nei kitiems miestams. Tebėra užlietos kai kurios žemumos Mississippi pakraščiais. *Naujienų-Acme Photo*

GATVIAKARIŲ NELAIMĖ CHICAGOJE — Cermak gatvės gatviakaris po nelaimės, kuri įvyko prie State gatvės kampo. Į jį įvažiavo kitas gatviakaris. 15 žmonių nukentėjo. *Naujienų-Tribune Photo*

MARDI GRAS KARALIENĖ — Jessica Wing Janvier, karalienė metinių New Orleans, Louisiana iškilmių, "Mardi Gras". Ji yra duktė vietos teisėjo George Janvier.

BIRUTĖ

STATO SCENOJE
Vieno Veiksmo Muzikalę Komediją
Muzika J. Offenbach

Sveikam Ligos Neikalbesi

VAIDINTOJAI: GENOVAITĖ GIEDRAITIENĖ; ANTANAS KAMINSKAS; PAUL MILLER ir BRUNO BRUKNIS.
REŽISORIUS: GENOVAITĖ GIEDRAITIENĖ.
MUZIKALIS DIREKTORIUS: JONAS BYANSKAS.

ANTRA DALIS PROGRAMO:
KONCERTAS IR 19-KOS METŲ LIETUVOS NEPRIKLAUSOMYBĖS PAMINĖJIMAS

CHIC. LIETUVIŲ AUDITORIJOJ
3133 SOUTH HALSTED STREET

PO PROGRAMO ŠOKIAI.
JONO BYANSKO MUZIKA.

SEKM., VASARIO 14 d. 1937
PRADŽIA 7 VALANDĄ VAKARO