The First and Greatest Lithuanian Daily in America
NAUJIENOS
THE LITHUANIAN DAILY NEWS
PUBLISHED BY THE LITHUANIAN NEWS PUB. CO., INC.
1739 South Halsted Street, Chicago, Illinois
Phone CANal 8500
Pirmas ir Didžiausias Lietuvių Dienraštis Amerikoje

NAUJIENOS
The Lithuanian Daily News

Entered as second-class matter March 7, 1914 at the Post Office at Chicago, Ill., under the Act of March 3, 1879

The First and Greatest Lithuanian Daily in America
NAUJIENOS
THE LITHUANIAN DAILY NEWS
PUBLISHED BY THE LITHUANIAN NEWS PUB. CO., INC.
1739 South Halsted Street, Chicago, Illinois
Phone CANal 8500
Pirmas ir Didžiausias Lietuvių Dienraštis Amerikoje

VOL. XXIV | Kaina 3c | Chicago, Ill., Penktadienis, Vasario-February 12 d., 1937 | No. 36

General Motors Darbininkų Streikas Sutaikytas

G. M. Pripažino Kolektyves Derybas

General Motors 44 dienų streikas užsibaigė ir darbininkai "kaip galima greičiausia" gryš į darbą, tęsiant derybas toliau

PASKELBĖ ALGŲ PAKELIMĄ

Dabar prasidės unijos derybos su kompanija kitais darbininkų iškeltais klausimais

DETROIT, Mich., vas. 11.— Šiandie užsibaigė didžiausias ikišiol buvęs darbininkų streikas automobilių pramonėje, General Motors Corp. pasirašius 10:46 val. ryto sutartį su United Auto Workers Union.

Sutarties pasirašymas įvyko 44-tą streiko dieną.

Sutarties sąlygos yra sekamos:

1. General Motors pripažins uniją kaipo atstovę kolektyvėse derybose tų darbininkų, kurie priklauso unijai. Be to kompanija netrukdys darbininkų organizavimosi ir nepersekios organizuotų darbininkų.

2. Korporacija ir unija sutinka pradėti kolektyves derybas vasario 16 d. dėl tų darbininkų reikalavimų, kurie buvo iškelti unijos laiške korporacijai sausio 4 d.

3. Unija sutinka užbaigti dabartinį streiką ir evakuoti visas dirbtuves, kurias buvo užėmę streikieriai.

4. Korporacija prižada pradėti darbą visose streiko apimtose ir uždarytose dirbtuvėse "kaip galima greičiausia".

5. Visi darbininkai bus sugrąžinti į darbą be jokios diskriminacijos.

6. Unija prisižada laike derybų neskelbti jokių streikų ir netrukdyti produkcijos.

7. Veikiant kolektyvių derybų sutarčiai bus panaudotos visos priemonės išspręsti visus nesusipratimus derybomis, pirm bus skelbiamas streikas, ar šiaip trukdoma produkcija.

8. Evakavus užimtas dirbtuves, korporacija panaikins visus injunctionus prieš uniją ir jos narius.

Be to General Motors prisižadėjo per šešis mėnesius nevesti jokių derybų su kitomis darbininkų grupėmis, vien tik su unija.

Tai darbininkų laimėjimas, sako Lewis.

Didysis streikas, kuris milionus dol. kainavo darbininkams algomis ir atnešė nesuskaitomus nuostolius korporacijai, užsibaigė po 10 dienų netalaidžių derybų, kuriose tarpininkavo gub. Murphy. Jį už sutaikymą streiko pasveikino abi pusės, taipjau ir prezidentas Rooseveltas, kurio pastangomis ir prasidėjo derybos.

Pasak gub. Murphy, jau per šešias dienas abi pusės buvo arti susitaikymo, bet kartu visados buvo pavojus derybų nutrukimo. Ypač daug pakenkė greitam susitaikymui General Motors išgavimas injunctiono prieš užėmusius dirbtuvės streikierius.

Apie streiko baigimo sąlygas yra įvairių nuomonių. Amerikos Darbo Federacijos prezidentas Wm. Green, didelis industrinių unijų priešininkas, atvirai skelbia, kad John L. Lewis nusileidęs General Motors korporacijai, nes sutartis yra tikrai kompromisinė.

Bet visai kitaip mano pats Lewis, kuris dabar serga. Jis sako, kad darbininkai laimėjo svarbią pergalę, nes pirmą kartą tapo pripažintos kolektyvės derybos automobilių pramonėje. "Dabar automobilių darbininkai gali tobulinti savo uniją ir žengti pirmyn", pareiškė Lewis.

Nors unija ir nelaimėjo pilno pripažinimo, bet ji per šešis mėnesius bus vienintėle larbininkų atstovė kolektyvėse derybose su General Motors korporacija. O tuo tarpu darbininkai galės organizuotis ir stiprinti savo jėgas.

General Motors pakėlė algas.

Prieš pat baigiant derybas ir pasirašant su unija sutartį, General Motors paskelbė visuotiną algų pakelimą 5 nuoš. visiems savo darbininkams. Tas pakelimas algų prasidės nuo vas. 15 d. dabar veikiančiose dirbtuvėse, o uždarytose dirbtuvėse pradės veikti kaip tik tos dirbtuvės atsidarys.

Bendra to algų pakelimo suma sieks apie $25,000,000 į metus.

Darbininkai pradės evakuoti dirbtuves.

FLINT, Mich., vas. 11. — Žinia apie sutaikymą streiko sujudino visą miestą, kuriame padėtis buvo labai įtempta ir pilna pavojų, mušeikoms ginklu besiruošiant pulti streikierius.

Dabar prasidės evakavimas užimtų dirbtuvių, kuris gali užtrukti kelias dienas. Milicija irgi veikiausia pasiliks iki pilnai praeis pavojus susirėmimų tarp mušeikų ir streikierių.

Šėrai pakilo.

NEW YORKAS, vas. 11. — Kaip tik atėjo žinios apie streiko sutaikymą, tuojaus biržoje žymiai pakilo General Motors šėrai. Pakilo šėrai ir kitų automobilių kompanijų ir geležies liejiklų.

ŠIANDIEN JAU NEBESĖDI

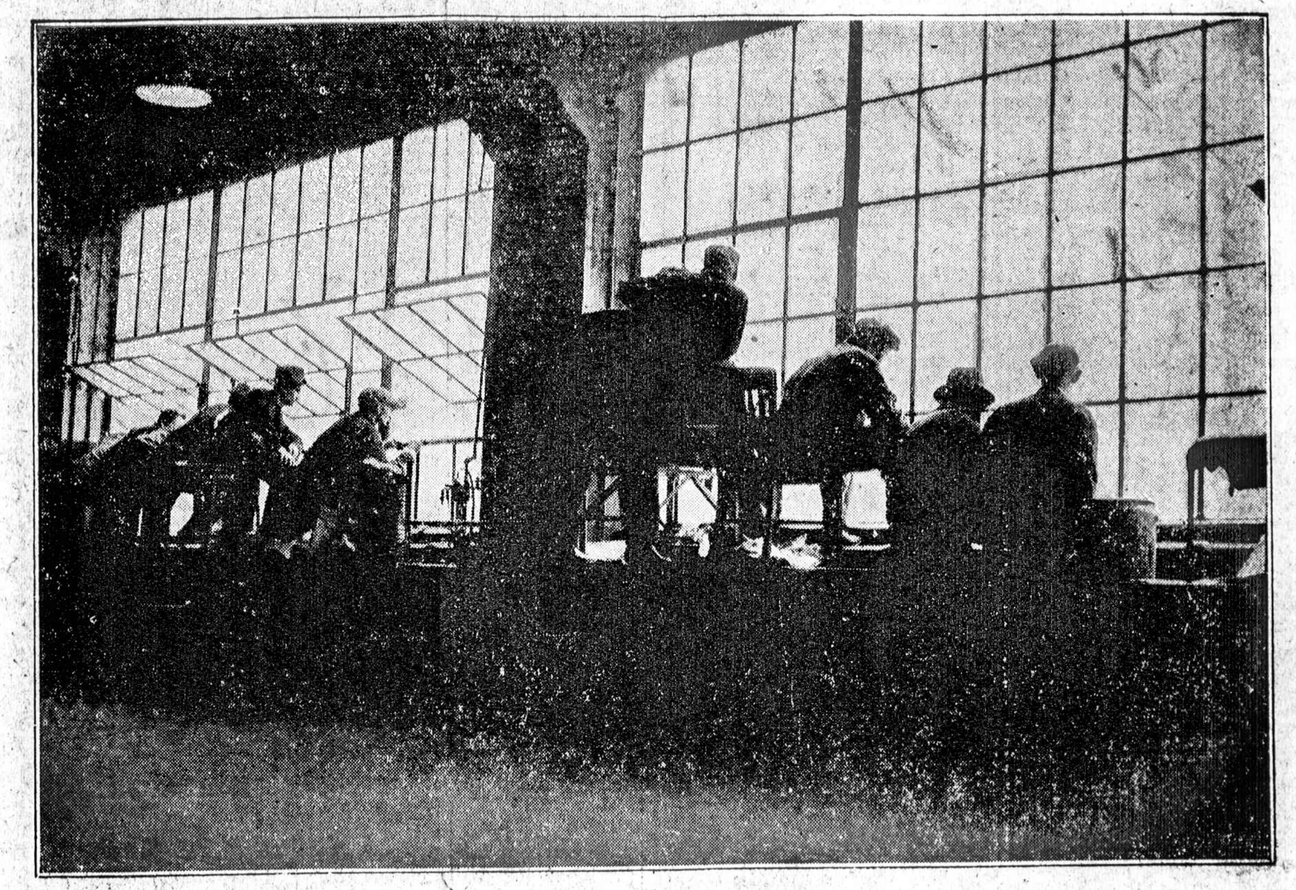

GENERAL MOTORS STREIKUOJANTI DARBININKAI, KURIE VAKAR UŽBAIGĖ 43 DIENŲ "SĖDĖJIMĄ" Fisher Bodies ir Chevrolet dirbtuvėse, Flinte. Vakar rytą streikas buvo likviduotas. General Motors pripažino uniją 20-tyje dirbtuvių. Pagal susitarimą, streikieriai sutiko tuoj apleisti dirbtuves. Streikas prasidėjo gruodžio 30 d. Prie jo likvidavimo daugiausiai prisidėjo Michigan gubernatorius Frank Murphy, kuris naktis nemiegojo, per pastangas abi puses sutaikinti. *Naujienų-Acme Photo*

Sukilėliai atmušti nuo Valencijos kelio

MADRIDAS, vas. 11. — Lojalistai paskelbė, kad jie sustabdė nepaprastai smarkias sukilėlių atakas Jarama upės sektore, kur sukilėliai bandė prasimušti iki Madrido-Valencijos kelio. Sukilėliai mušiuose aplaikė didelių nuostolių.

Sukilėliai parodė nepaprastą ir netikėtą stiprumą. Bet tai tik todėl, kad jie susilaukė daug Italijos ir Vokietijos kareivių, kurie dabar padeda sukilėliams pulti Madridą.

Bet universiteto apielinkėje lojalistai po smarkaus mušio pilnai atsiėmė vakarų parkų apielinkę.

Berlyne nukrito lėktuvas; 6 žuvo

BERLYNAS, vas. 11. — Vokietijos militarinis lėktuvas sniego audroje nukrito pilnoje žmonių turgavietėje, uždegdamas visą aikštę ir iššaukdamas joje paniką. Penki lakūnai žuvo, taipjau žuvo ir gatvekario konduktorius, lėktuvui nutraukus elektros vielas. Keli kiti žmonės liko sužeisti.

Papa džiaugiasi fašistų laimėjimais

VATIKANAS, vas. 11. — Pusiau oficialiai paskelbta, kad papa Pius XI labai apsidžiaugė sužinojęs apie sukilėlių pačmimą Malagos.

IŠ LIETUVOS

Daug persiskyrimų 1936 metais

KAUNAS. — Žydų laikraščiai rašo, kad šiemet Kaune buvę rekordiniai žydų persiskyrimų metai: nuo metų pradžios, ligšiol Kaune jau persiskyrę 90 žydų šeimų, o kt. metais persiskyrimų budavę 15—20.

Daugiausią persiskyrimų buvę dėl neištikimumo ir įvairių socialinių priežasčių.

PABĖGO VIENUOLIS BROLIUKAS

KAUNAS. — Petrašiunuose yra kapucinai vienuoliai ir žemesnio rango vienuoliai—broliukai, kurie vienuoliams patarnauja ir dirba įvairius darbus. Dabar vienuolyno viršininkas nusiskundė policijai, kad vienuolyno broliukas Aleksandravičius, pasigrobęs vienuolyno pinigų, iš vienuolyno pabėgęs.

APVIRTO LAIVELIS IR ŽMOGUS NUSKENDO

KAUNAS. — "Tilkos" fabriko darbininkas V. Matulevičius prie Žal. tilto laivelių Nemunu plaukė, bet laivelis apvirto ir Matulevičius prigėrė.

Streikas Racine sutaikytas

RACINE, Wis., vas. 11. — Tris mėnesius besitęsiąs streikas J. I. Case Co. dirbtuvėse liko sutaikytas ir darbininkai tuojaus gryšta į darbą, laimėję 5 nuoš. algų pakėlimą.

13 metų motina

ROCKWOOD, Tenn., vas. 11 — Mrs. Abb Potter, tik 13 metų amžiaus, kuri ištekėjo budama 11 metų, vietos ligoninėj pagimdė dukterį. Jauna motina ir kudikis yra sveiki ir jaučiasi gerai.

Išvežta celiuliozės Amerikon

KLAIPĖDA. — Šiomis dienomis Klaipėdon buvo atplaukęs didelis, virš 4000 tonų talpos, švedų laivas "Lagaholm", kuris prie celiuliozės fabriko pasikrovė 1000 tonų celiuliozės. Celiuliozę laivas gabens Amerikon.

ATLANTA, Ga., vas. 11. — Georgia atstovų butas priėmė sterilizacijos bilių, kuris leistų sterilizuoti ligonius, silpnapročius ir kriminalistus, bet tik po viešo tardymo, kuriame dalyvautų ir kaltinamųjų giminės.

MEXICO CITY, vas. 11. — Gautomis žiniomis, žemojoj Californijoj (Meksikoj) ištiko potvynių, kurie nunešė 70 namų. 300 žmonių liko be pastogės.

Italija prisiuntė Ispanijon dar 12,000 kareivių

RYMAS, vas. 11. — Fašistų laikraštis Il Tevere be jokių pastabų išspausdino Manchester Guardian, Anglijos laikraščio, žinią, kad Italija šiomis dienomis išsodino Cadiz, Ispanijoj, dar 12,000 kareivių.

Sušaudė 150 lojalistų

GIBRALTARAS, vas. 11. — Sukilėlių vadas gen. de Llano paskelbė, kad Malagoj karo teismas sušaudė 150 lojalistų. Kiek sušaudyta be teismo, sukilėliai neskelbia.

Lewis serga

DETROIT, Mich., vas. 11.— John L. Lewis sunkiai susirgo šalčiu ir jį slaugyti atvyko iš Washingtono jo žmona. Jo padėtis esanti rimta, atsižvelgiant į jo amžių ir sunkumą, taipjau ir į didelį nuovargį nuo ilgų derybų.

WETHERSFIELD, Conn., vas. 11. — Pirmas Conn. elektros kedėj mirė Joseph J. Mc Elroy, 47 m., Kanados karo veteranas, nužudęs iš pavydo savo merginą. Pirmiau Conn. valstija pasmerktuosius mirčiai kardavo.

SHELBYVILLE, Ill., vas. 11 — Susidurus automobiliams, liko užmušti Martha Smith, 21 m. iš St. Louis ir jos palydovas Jesse Schribner, 28 m.

Teisia septynis valdininkus už baisų nukankinimą kalinio

Kaltinama, kad valstijos policistas, prokuroras ir kiti valdininkai laike kamantinėjimo baisiai nukankino suimtą žmogų.

SOMERSET, Pa., vas. 11.— Čia yra nagrinėjama byla valstijos policisto Stacey Gunderman, Fayette kauntės prokuroro James A. Reilly ir penkių kitų žymių Uniontown valdininkų už baisų nukankinimą laike kamantinėjimo suimto Uniontown miestelio hotelio savininko Frank C. Monaghan, 64 m. amžiaus.

Senas hotelio savininkas buvo suimtas rugs. 12 d. ir kamantinėjamas sąryšy su sužalojimu detektyvo John Wall. Po "kamantinėjimo" suimtasis betgi pasimirė. Uniontown koroneris Baltz tuojaus pasiskubino paliudyti, kad suimtasis mirė nuo širdies ligos, sužadintos alkoholizmo.

Tečiaus atvyko mirusiojo sunus Dr. Frank C. Monaghan Jr., Yale universiteto profesorius, rašytojas ir istorikas ir pareikalavo padaryti skrodimą. Nežiurint didžiausio valdininkų priešinimosi, skrodimas tapo padarytas ir jis įrodė, kad senis Monaghan mirė ne nuo širdies ligos, bet buvo policijos nuožmiai nukankintas.

Septyni valdininkai atsidurė kaltinamųjų suole, vieni už tiesioginį kalinio nukankinimą, o kiti — už bandymą nuslėpti piktadarybę. Vyriausiam kankintojui, valstijos policistui, bus reikalaujama mirties bausmės.

Šiandie byloje liudijo Dr. Herbert Lund, iš Uniontown, kuris darė skrodimą. Jo liudijimas supurtė visus ir parodė kaip baisiai buvo suimtasis kankinamas.

Jis parodė, kad 11 senio Monaghan šonkaulių ir daugybė kitų kaulų buvo sulaužyta, krutinės įdubime rasta visa paintė kraujo, dagi jo burnos vidus buvo sudraskytas sulaužytų kaulų. Abelnai visame kune veik nebuvo sveikos vietelės, taip baisiai suimtasis buvo kankinamas valstijos policisto ir prokuroro.

Ši byla sujudino visą apielinkę, aiškiai parodydama kokie žmonės "vykina" įstatymus ir prižiuri "tvarką".

RUSIJA PAGERBĖ PUŠKINĄ

MASKVA, vas. 11. — Sovietų Rusija pagerbė didįjį Rusijos poetą Aleksandr Sergiejevič Puškin, jo šimtmetnėse mirties sukaktuvėse.

Pirmąjį Maskvos universitetą centralinis komitetas pervardijo Puškino universitetu. Taipjau gatvė Maskvoj, gatvė, aikštė ir teatras Leningrade ir taipjau Carskoje Selo liko pervardyti Puškino vardu.

ALŽIRAS, vas. 11. — Keturi žmonės liko užmušti ir 11 sužeista žemės drebėjime, kuris ištiko šiaurrytinėj Alžiro daly, šiaurinėj Afrikoj.

ORAS

Chicagai ir apielinkei federalio oro biuras šiai dienai pranašauja:

Apsiniaukę, šilčiau.

Vakar 2 val. po piet temperatura Chicagoje buvo 40°.

Saulė teka 6:52, leidžiasi 5:18.

PITTSBURGH'O NAUJIENOS

"PAVEIKSLAI" IŠ LIETUVOS

Kaip mes matėm "paveikslus" iš Lietuvos Amerikoj darytus. — Kaip Amerikos bravoras buvo perkeltas į Lietuvą.—"Lietuviška gėlinyčia" su amerikoniškais automobiliais. — Gegužio delegatas Reklaitis iš Mahanoy City, Pa., "Lietuviško bravoro savininkas."

S. S. PITTSBURGH, Pa.—Vasario 7 d. Lietuvių Piliečių svetainėje buvo rodomi krutami paveikslai neva iš Lietuvos. Paveikslus rodė, kaip jis save garsinimuose vadina: "Filmikas" Aleksas V. Zigas.

Išgirdę per lietuvių radio garsinimą, kad bus rodomi paveikslai iš Lietuvos (Dariaus-Girėno laidotuvės, lakuno Vaitkaus sutiktuvės Kaune, Pasaulio Lietuvių Kongresas), žmonės gausingai rinkosi. Juo labiau, kad buvo žadama visi susirinkusieji nufilmuoti ir tas filmas nuvežti į Lietuvą ir parodyti, kaip išrodo Amerikos lietuviai.

Na, o kasgi nenori papulti į filmas, kurios bus Lietuvoje rodomos? Bet žadama buvo daug daugiau. Buvo žadama tas pačias filmas kitą rudenį atvežti į Pittsburghą ir parodyti mums patiems, kad ir mes pamatytumėme, kaip išrodome.

Jusų reporteris per daug paveikslais nesidomi, bet šių paveikslų tikrai pasižiūrėjo pamatyti ir traukė į Piliečių svetainį. Juo labiau, kad norėjo ir pats į filmas patekti. O be to, buvo garsinama, kad pelnas nuo parengimo skiriamas Lietuvių Kambariui Pittsburgho universitete.

Vadinasi, tokie dalykai sužavėjo ne tik jusų reporterį, bet ir kitus "gerus" ir "negerus" lietuvius. Todėl ir Piliečių svetainė gruste prisigrudo.

Apie 8 val. vakaro visi su nekantrumu laukėme, kada bus pradėta rodyti tie garsųs paveikslai ir kada bus filmuojama šioji skaitlinga publika.

Prasideda ir ceremonijos

Pirmiausia p. Zigas, pasilipęs ant pagrindų, apznaimina publiką, kad jisai yra atvežęs iš Lietuvos daug visokių sveikinimų Amerikos lietuviams, pagiria Lietuvos dabartinę valdžią, bet nujausdamas, kad Smetona nekokį vardą tur tarpe Amerikos lietuvių, pasisako nors ir nedrąsiai, kad jisai Smetonos negiriąs, nes Smetona kaip kada padaras klaidų.

Paskui p. Zigas mums pateikia visokių skaitlinių iš Lietuvos: kiek gimsta berniukų, kiek mergaičių, kiek Lietuva turi kariuomenės, kiek politinių kalinių, kiek nepolitinių ir apie kitokius visokius dalykus mums papasakoja.

O toji kalba to "filmiko,"—tai tiek patriotiška ir atmiežta su "meile" Lietuvos, kad ir pats Karpius daug ko galėtų iš jo pasimokyti, kaip reikia Lietuvą mylėti.

Pabaigęs savo aiškinimus, visiems apznaimina, kad dabar jis visus nufilmuosiąs. Pasistato ant pagrindų neva aparatą ir pradeda sukti. O mes visi vyrai, moterys graibomės apie save, taisome plaukus, drabužius, kad tik geriau išrodytume "filmose."

Netoli nuo manęs vienas žmogus sėdėdamas pasibraukė sau per plikę ir neturėdamas nė vieno plauko užsimovė kepurę. Užpakalinėse sėdynėse sėdintieji ima protestuoti ir reikalauja, kad tas žmogus nusiimtų kepurę, nes busią negražu "filmose" su kepure. Mano plikis kaimynas atsikerta, jog jis nenorįs, kad jo plikė butų matoma Lietuvoj. Esą, jis vykdamas iš Lietuvos prieš 30 metų nebuvęs plikas.

(Bus daugiau)

—Reporteris.

IŠ DARBO LAUKO

S. S. PITTSBURGH, PA. — Sausio 31 d. Lietuvių Piliečių svetainėje įvyko masinis mitingas, kuriame dalyvavo visų tautų plieno darbininkai. Mitingą rengė fraternalių organizacijų komitetas, kuris yra susiorganizavęs padėti plieno darbininkams susiorganizuoti į uniją.

Šis masinis mitingas pavyko ko geriausiai, publikos prisirinko pilnutė Piliečių svetainė.

Kalbėtojai buvo: Clinton S. Golden, Pittsburgho srities plieno darbininkų organizavimo komiteto direktorius. B. K. Gebert, fraternalio komiteto pirmininkas. Pittsburgho miesto konsulmonas Thomas J. Gallagher, kuris yra stiklo darbininkų unijos narys.

O iš svetimtaučių kalbėtojų tai nuo lietuvių kalbėjo S. Bakanas lietuviškai, B. K. Gebert, lenkiškai, paskui vienas nuo kroatų, vienas nuo slovakų. Kalbėtojų pavardžių nenugirdau.

Visi kalbėtojai ragino stoti į uniją. Įdomiausią kalbą pasakė Clinton S. Golden.

Susirinkimo tvarką vedė F. P. Hanaway, senas ir patyręs angliakasių kovotojas.

Koks skirtumas tarpe organizuotų darbininkų ir neorganizuotų

PITTSBURGH, PA. — Čionai paduodu palyginimą mokesties ratos tarpe stiklo darbininkų, kurie yra organizuoti į uniją ir plieno darbininkų, kurie nėra organizuoti:

Mokestis už valandą	stiklo	plieno
Paprastas darb.	.63	.54
Mašinistas	1.01	.90
Millwright	.97	.74½
Elektrišinas	.97	.74½
Kalvis	.97	.85
Dailydė	.89	.80
Pipefitter	.93	.77
Craneman	1.01	.75
Kalvio pagelbin.	.76	.60½
Dailydės pagelb.	.76	.64

Tai, matote, koks skirtumas yra uždarbiuose tarpe organizuotų ir neorganizuotų darbininkų. Be to, plieno kompanijos norėdamos sulaikyti savo darbininkus nuo stojimo į uniją jau kelintą kartą kėlė darbininkams uždarbius.

Tačiau turėtumėm neužmiršti, kad susiorganizavimas į uniją ir unijos pripažinimo išgavimas daug toliau siekia, negu didesni uždarbiai. Su unijos pripažinimu darbininkai iškovoja ne tik didesnį uždarbį, bet ir darbo sąlygų pagerinimą. Tuo budu yra suvaldomas bosų savavaliavimas.

Trumpai sakant, stojimas į uniją ir išgavimas unijos pripažinimo yra kova už demokratiją industrijoj, nes tai užtikrina darbininkams šviesesnį rytoją.

—S. Bakanas

Skelbimai Naujienose duoda naudą dėlto kad pačios Naujienos yra naudingos

Liet. Nepriklausomybės minėjimas

Šį sekmadienį Lietuvių Mokslo Draugijos salėje, 142 Orr St., Soho Pittsburghe, įvyksta paminėjimas 19-kos metų Lietuvos kaip nepriklausomos valstybės.

Programa prasidės 8 valandą vakaro. Ji susidės iš dainų, muzikos ir kalbų.

Dienos metu, 12:30 popiet, iš radio stoties WWSW Povilas Dargis duos specialią programą. Kalbės žymus amerikiečiai ir lietuviai kalbėtojai.

Dainuos p. Rožė Lukošiutė iš Youngstown, Ohio.

Liet. Radio progr. klausytojas.

KORESPONDENCIJOS

Waterbury, Conn.

Iš Lietuvių Nep. Politiško Klubo veiklos

Sausio 30 d. Lietuvių Nepriklausomas Politiškas Klubas "Venta" svetainėje (103 Green St.) turėjo parengimą. Buvo suvaidintas "Minstrel Show". Visas tas sunkus darbas daugiausia teko pakelti musų žymiausiam klubo veikėjui Antanui Lazdauskui. Nėra reikalo aiškinti, kad tai buvo sunkus darbas. Ne tik sunkiai reikėjo dirbti, bet taip pat ir daug laiko sugaišti. Todėl p. Antanui Lazdauskui tenka didelis kreditas už jo pasiryžimą ir pasišventimą.

Publikos parengime dalyvavo labai daug ir visiems vaidinimas patiko. Visi vaidintojai savo roles atliko labai gerai ir jiems nieko negalima prikišti. Klubas turi ir savo neblogai išlavintą chorą. Gaila tik, kad tas musų choras visai mažai tesidainavo lietuviškų liaudies dainelių. Nors ir nesmagu sakyti, bet dėlei to kalta choro mokytoja, p-lė Rasemevičiutė. Kiek girdėjau, ji tiesiog pareiškusi, jog lietuviškų dainų nemokysianti, nes tai jai butų žema. Pagaliau, ji rezignavo iš savo vietos ir p. Lazdauskui teko kitos mokytojos ieškoti. Kadangi lietuvių tarpe neatsirado tokio asmens, kuris galėtų tą darbą dirbti, tai noromis nenoromis reikėjo kreiptis į svetimtaučius.

Chorą mokyti pasiėmė italė. Jai vadovaujant choras ir išmoko porą lietuviškų dainelių. Vadinasi, svetimtautė nesisarmatijo lietuviškų dainų.

Patys vaidintojai buvo susirupinę in sakė, jog nebusią gerai, kad lietuvių parengimę vyraujanti anglų kalba. Dėliai to ypač nebusią patenkinti senesnieji. Faktiškai, žinoma, taip ir atsitiko. Reikia tikėtis, kad ateityje bus to vengiama.

Klubo pirmininkas V. Jokubonis buvo užsimojęs daug ką pasakyti, bet kažkaip nevyko. Juo labiau, kad jo kalbą publika pasitiko su šypsena...

Tenka pasakyti, jog tą dieną klubas šventė savo 45 metų gyvavimo jubiliejų. Klubas turi savo namą ir per 800 narių. Finansiškai jis laikosi visai gerai. Dabar reikėtų ypač stengtis įtraukti į klubą jaunimą, kuris galėtų tęsti senesniųjų pradėtąjį darbą.

— *J. Žemaitaitis.*

Rockford, Ill.

Vasario 12 d. įvyks bendras parengimas Lietuvos nepriklausomybei paminėti. — Kalbės Dr. A. Montvidas ir L. Pruseika.

Vasario 12 d. septynios vietos draugijos, kurios pritaria Lietuvių Kongreso nustatytai veiklai, rengia bendrą parengimą Lietuvos nepriklausomybei paminėti. Kalbės Dr. A. Montvidas ir L. Pruseika iš Chicagos.

Rackfordiečiams tikrai bus įdomu išgirsti Dr. Montvidą, kadangi jis jau seniai čia bėra kalbėjęs.

Bus ir muzikalė programa.

(Tąsa ant 3-čio pusl.)

SENIAUSIA IR DIDŽIAUSIA LAIDOJIMO ĮSTAIGA

John F. Eudeikis

LAIDOTUVIŲ DIREKTORIUS

AMBULANCE

PATARNAVIMAS DIENĄ IR NAKTĮ

Visi Telefonai YARDS 1741-1742

4605-07 So. Hermitage Ave.
4447 South Fairfield Avenue

Tel. LAFAYETTE 0727

Dykai koplyčios visose Chicagos dalyse

Klausykite musų Lietuviškų radio programų Pirmadienio vakarais, 10:00 val. vakaro iš W.H.F.C. stoties (1420 K.)—Pranešėjas P. Šaltimieras.

Bosses Won't Hire People with Halitosis (BAD BREATH)

People who get and hold jobs keep their breath agreeable

With the best to choose from these days, employers favor the person who is most attractive. In business life as in the social world, halitosis (unpleasant breath) is considered the worst of faults.

Unfortunately everybody suffers from this offensive condition at some time or other—many more regularly than they think. Fermentation of food particles skipped by the tooth brush is the cause of most cases. Decaying teeth and poor digestion also cause odors.

The quick, pleasant way to improve your breath is to use Listerine, the quick deodorant, every morning and every night.

Listerine halts fermentation, a major cause of odors, and overcomes the odors themselves. Your breath becomes sweet and agreeable. It will not offend others.

If you value your job and your friends, use Listerine, the safe antiseptic, regularly. Lambert Pharmacal Company, St. Louis, Mo.

Don't offend others · Check halitosis with LISTERINE

Reikalaukite DEGTINES

Tom Taylor

18 mėnesių senumo

STRAIGHT KENTUCKY BOURBON DEGTINĖ.

90°

GALIMA GAUTI VISOSE TAVERNOSE

NATHAN KANTER

MUTUAL LIQUOR COMPANY

4707 SOUTH HALSTED STREET
Visi Telefonai Yards 0801

VIENINTĖLIS DISTRIBUTORIUS

RUSIŠKA IR TURKIŠKA PIRTIS
FOURTEENTH STREET BATH HOUSE
908-910 W. 14th Street
MOTERŲ DIENA SEREDOMIS
Naujai išremontuota ir išmalevota—Masažai ir Chiropraktika. Atdara dieną ir naktį. Swimming Pool.
Phone CANAL 9560

Laidotuvių Direktoriai

Nariai Chicagos, Cicero Lietuvių Laidotuvių Direktorių Asociacijos

AMBULANCE PATARNAVIMAS DIENĄ IR NAKTĮ
Turime Koplyčias Visose Miesto Dalyse

P. J. RIDIKAS
3354 So. Halsted Street — Boulevard 4089

I. J. ZOLP
1646 West 46th Street — Phones Boulevard 5203

S. M. SKUDAS
718 West 18th Street — Phone Monroe 3377

EZERSKIS IR SUNUS
10734 S. Michigan Ave. — Tel. Pullman 5703

LACHAWICZ IR SUNUS
2314 West 23rd Place — Phone Canal 2515

S. C. LACHAVICZ
42-44 East 108th St. Tel. Pullman 1270 arba Canal 2515

S. P. MAŽEIKA
3319 Lituanica Avenue — Phone Yards 1138

J. LIULEVIČIUS
4348 So. California Avenue — Phone Lafayette 3572

A. MASALSKIS
3307 Lituanica Avenue — Phone Boulevard 4139

A. PETKUS
1410 South 49th Court — Cicero — Phone Cicero 2109

Mrs. Anelia K. Jarusz

Physical Therapy and Midwife
6630 So. Western Ave., 2nd floor
Hemlock 9252
Patarnauju prie gimdymo namuose ar ligoninėse, duodu massage electric treatment ir magnetic blankets ir t. t. Moterims ir merginoms patarimai dovanai.

ADVOKATAI

K. P. GUGIS
ADVOKATAS
Miesto ofisas—127 N. Dearborn. St. Kamb. 1431-1434—Tel. Central 4411-2
Namų ofisas—3323 So. Halsted St.
Valandos vakarais nuo 6 iki 8:30
Tel. Boulevard 1310
Ketvirtadieniais ir Sekmadieniais — pagal sutartį.

JOSEPH J. GRISH
LIETUVIS ADVOKATAS
Telephone: Boulevard 2800
4631 SOUTH ASHLAND AVENUE
Res. 6515 So. Rockwell St.
Telephone: Republic 9723

KL. JURGELIONIS
ADVOKATAS
Veda bylas visuose teismuose
Bridgeporto ofisas:
3241 S. Halsted St. Tel. Calumet 7262
Ofiso val. dienomis nuo 1 iki 5 val. po pietų. Vakarais nuo 7 iki 9
Rezidencija:
3407 Lowe Ave. Tel. Yards 2510

A. A. SLAKIS
ADVOKATAS
111 W. Washington St.
Room 737
Val. 9 ryte iki 5 val. vakare
Ofiso Tel. Central 4490
Gyv. vieta: 6733 Crandon Avenue
Namų Tel.: — Hyde Park 3395

Clement J. Svilow
ADVOKATAS
33 NO. LA SALLE STREET
3-tos lubos — Tel. CENtral 1840
Marquette Park Ofisas:
6322 SOUTH WESTERN AVE.
Telefonas PROspect 1012
Vakarais ir Šeštadieniais po pietų

AKIŲ SPECIALISTAI

DR. VAITUSH, OPT.
LIETUVIS
Optometrically Akių Specialistas
Palengvina akių įtempimą, kuris esti priežastimi galvos skaudėjimo, svaigimo, akių aptemimo, nervuotumo, skaudamą akių karštį, atitaiso trumparegystę ir toliregystę. Prirengia teisingai akinius. Visuose atsitikimuose egzaminavimas daromas su elektra, parodančia mažiausias klaidas. Speciale atyda atkreipiama į mokyklos vaikus. Kreivos akys atitaisomos. Valandos nuo 10 iki 8 v. Nedėlioj nuo 10 iki 12 v. dieną.
Daugely atsitikimų akys atitaisomos be akinių. Kainos pigiau kaip pirma
4712 South Ashland Av.
Phone Boulevard 7589

DR. G. SERNER
LIETUVIS OPTOMETRISTAS
Tel. Yards 1829
Pritaiko Akinius Kreivas Akis ištaiso
Afisas ir Akinių Dirbtuvė
756 West 35th Street
kampas Halsted St.
Valandos: nuo 10 iki 4, nuo 6 iki 8
Nedėliomis nuo 10 iki 12 val. dienos

LIETUVIAI

GYDYTOJAI IR DENTISTAI
Amerikos Lietuvių Daktarų Draugijos Nariai

A. Montvid, M. D.
West Town State Bank Bldg.
2400 West Madison Street
Val. 1 iki 3 po pietų, 6 iki 8 vak.
Tel. Seeley 7330
Namų telefonas Brunswick 0597

DR. V. A. ŠIMKUS
GYDYTOJAS IR CHIRURGAS
Valandos nuo 2 iki 4 ir nuo 7 iki 9 val., Nedėliomis nuo 10 iki 12
3343 South Halsted St.
Tel. Boulevard 1401

Ofiso Tel. Boulevard 5913
DR. BERTASH
756 West 35th St.
Cor. of 35th and Halsted Sts.
Ofiso valandos nuo 1-3 nuo 6:30-8:30
Nedėliomis pagal sutartį
Rez. 4910 SO. MICHIGAN BLVD.
Tel. Kenwood 5107

Dr. C. J. Svenciskas
DENTISTAS
OFISO VALANDOS: 10 v. r. iki 9 val. vakaro. Treč ir sekm. pagal susitarimą.
4300 S. FAIRFIELD AVE.
Telefonas LAFAYETTE 8016

Phone Canal 6122
DR. S. BIEŽIS
GYDYTOJAS IR CHIRURGAS
2201 West 22nd Street
Valandos: nuo 1—3 ir 7—8
Seredomis ir nedėl. pagal sutartį
Rez.6631 So. California Avenue
Telefonas Republic 7868

Tel. Office Wentworth 6330
Rez. Hyde Park 3395
Dr. Susanna Slakis
Moterų ir vaikų ligų gydytoja
6900 So. Halsted St.
Valandos 1—4 po pietų, 7—8 v. vak. išskyrus seredomis ir subatomis.

DR. STRIKOL'IS
Gydytojas ir Chirurgas
Ofisas 4645 SO. ASHLAND AVE.
Afiso val.: Nuo 2 iki 5 ir nuo 6 iki 8 vak. Nedėlioj pagal sutarimą
Ofiso Tel.: Boulevard 7820
Namų Tel.: Prospect 1930

Ofiso Tel. Virginia 0036
Residence Tel. BEVERLY 8244
DR. T. DUNDULIS
GYDYTOJAS IR CHIRURGAS
4157 ARCHER AVENUE
Ofiso valandos:
nuo 2—4 ir nuo 6—8 val. vakaro
Rezidencija
8939 SOUTH CLAREMONT AVE.
Valandos—9—10 A. M.
Nedėlioj pagal sutartį

Phone Boulevard 7042
DR. C. Z. VEZEL'IS
DENTISTAS
4645 So. Ashland Ave.
arti 47th Street
Valandos nuo 9 iki 8 vakaro
Seredoj pagal sutartį

Kiti Lietuviai Daktarai

Tel. Boulevard 5914 Dieną ir Naktį
Ofiso valandos: nuo 2 iki 4, nuo 7 iki 8:30 v. Nedėl. nuo 10 iki 12 a.m
DR. S. NAIKELIS
GYDYTOJAS IR CHIRURGAS
Ofisas ir Rezidencija
3335 So. Halsted St.
CHICAGO, ILL.

DR. A. J. MANIKAS
PHYSICIAN-SURGEON
Office 4070 Archer Avenue
Tel. Virginia 1116
Valandos: 1—3; 7—8:30 p.p.
Office & Residence 2519 W. 43rd St.
Tel. Lafayette 3051
Valandos: 9—10 ryto, 5—6 p.p.
Kasdien, išskyrus seredą.
Sekmadienį susitarus

DR. A. J. Shimkus
GYDYTOJAS IR CHIRURGAS
Val.: nuo 2 iki 4 v. p. p. ir nuo 7 iki 9 v. vak. Trečiadieniais ir Sekmadieniais susitarus
OFISAS IR REZIDENCIJA
4300 So. Fairfield Ave.
Tel. Lafayette 8016

KITATAUČIAI

DR. HERZMAN
IŠ RUSIJOS
Gerai lietuviams žinomas per 31 metus kaipo patyręs gydytojas chirurgas ir akušeris.
Gydo staigias ir chroniškas ligas vyrų, moterų ir vaikų pagal naujausius metodus X-Ray ir kitokius elektros prietaisus.
Ofisas ir Laboraotrija:
1034 W. 18th St., netoli Morgan St.
Valandos nuo 10—12 pietų ir nuo 6 iki 7:30 val. vakaro.
Tel. Canal 3110
Rezidencijos telefonai:
Superior 9454 ar Central 7464

Dr. Charles Segal
OFISAS
4729 So. Ashland Ave.
2-ros lubos
CHICAGO, ILL.
OFISO VALANDOS:
Nuo 10 iki 12 val. ryto, nuo 2 iki 4 val. po pietų ir nuo 7 iki 8:30 val. vakaro. Nedėliomis nuo 10 iki 12 valandai dieną.
Phone MIDWAY 2880

Telefonas Yards 0994
Dr. Maurice Kahn
4631 SOUTH ASHLAND AVE.
Ofiso valandos:
Nuo 10 iki 12 dieną, 2 iki 3 po pietų 7 iki 8 val. Nedėl. nuo 10 iki 12
Rez. Telephone PLAZA 2409

Ofiso Tel. Dorchester 5194
Rez. Tel. Drexel 9191
DR. A. A. ROTH
Rusas Gydytojas ir Chirurgas
Moteriškų, Vyriškų, Vaikų ir visų chroniškų ligų
Ofisas 6850 Stony Island Ave.
Valandos: 2—4, 7—9 val. vak. Nedėliomis ir šventadieniais 10—12 dieną.

KORESPONDENCIJOS

Rockford, Ill.

(Tąsa nuo 2-ro pusl.)

kurią išpildys L. choras ir SLA. 77 kuopos kvartetas.

Yra vilties, kad šis parengimas bus sėkmingas, kadangi lietuviai vis labiau pradeda kreipti dėmesį į vienybę. Tad visi vietos lietuviai dalyvaukite Lietuvos nepriklausomybės parengime, kuris įvyks penktadienį, vasario 12 d., Lietuvių svetainėje, 510 Island Ave.

Indiana Harbor, Ind.

Lietuvių Kulturos Draugijos parengimas

Vasario 14 d. Indiana Harbor Lietuvių Kulturos Draugijos parengimas įvyks parapijos svetainėje. Koncertinę programą pildys "Naujosios Gadynės" choras po vadovyste Jurgio Steponavičiaus. Dalyvaus taip pat ir keli žymūs dainininkai.

Tiek vietos, tiek apylinkės lietuviai (iš Gary, East Chicagos ir kitur) yra kviečiami į parengimą atsilankyti. Išgirsite ne tik šaunų chorą dainuojant, bet ir gerą kalbėtoją. Butent, kalbės V. Ambrose iš Chicagos.

Tai bus pirmas musų Kulturos draugijos parengimas. Nors draugija neseniai tesusikurė ir tebėra jaunutė, bet ji yra pasiryžusi tikrai šaunią programą pateikti. Ir aš esu tikras, kad visi atsilankiusieji bus programa patenkinti.

Parengimas prasidės 7 val. vakaro. Įžanga visiems prieinama. — *Harborietis.*

Binghamton, N. Y.

Bus iškilmingai paminėta Lietuvos nepriklausomybė ir pagerbtas buvęs Lietuvių Kongreso, vietinio komiteto pirmininkas, velionis Juozas D. Charno

Šeštadienį, vasario 13 d., Lietuvių Svetainėje, 315 Clinton St., yra rengiamas šaunus bankietas Lietuvos nepriklausomybės 19 metų paminėjimui.

Bankietas bus su programu, kuris susidės iš kalbų, muzikalės dalies ir šokių. Kalbėti yra pakviesti Dr. Jonas J. Breivis, buvęs mayoras, dabartinis miesto tarybos narys, Mr. Edward Swect ir kiti.

Iškilmes rengia vietos Lietuvių Kongreso komitetas, kurį sudaro devynios vietos lietuvių organizacijos.

Komitetas deda pastangas, kad iškilmės butų ko šauniausios, stalai bus paruošti svečiams viršutinėje svetainėje ir prasidės 6 valandą vakaro.

Be to, tame bankiete bus pagerbtas velionis Juoz. D. Charno, visų buvęs mylimas žmogus ir kuris sausio 12 d. išsiskyrė iš musų gyvųjų tarpo. Velionis Charno buvo vienas iš Lietuvių Kongreso Binghamtone skyriaus tvėrėju ir šio komiteto pirmininkas, bet, deja, likimas nulėmė taip, kad jis nebegalėjo įkunyti savo užbrėžto tikslo, butent, surengti šių iškilmių. Tad dabar komitetas nusitarė, kad buvęs komiteto pirmininkas, velionis Juozas D. Charno, butų atatinkamai tame bankiete pagerbtas.

Tad visi Binghamtono lietuviai esate nuoširdžiai užkviečiami atsilankyti į tas taip svarbias iškilmes ir tuo prisidėti prie įspudingesnio Lietuvos 19 metų nepriklausomybės apvaikščiojimo ir pagerbimo savo mylimo draugo ir visuomenės veikėjo.

Lietuviai iš Pennsylvanijos miestų ir apielinkės taipgi esate kviečiami atvykti į šias musų iškilmes. Rengimo komitetas yra įsitikinęs, kad visi busite patenkinti. Po visų šventės formalumų, tęsis šokiai iki vėlaus sekmadienio ryto.

—P. B. Balčonis,
Rengimo komiteto narys.

Detroit, Mich.

IŠ MUSŲ KOLONIJOS VEIKLOS

Vietos 18 draugijų bendromis jėgomis rengia Lietuvos nepriklausomybės devyniolikos metų sukaktuvių paminėjimą vasario 14 d. I. A. S. svetainėje, 24 ir Michigan Ave.

Prakalbos prasidės 5 val. vakaro. Kalbės Dr. A. Montvidas iš Chicagos ir kiti. Visi kalbėtojai, o ypač Dr. Montvidas, plačiai nušvies tą devyniolikos metų Lietuvos nepriklausomybės periodą. Papasakos apie tai, kaip Lietuvos kurėjai buvo nusistatę, kad Lietuva butų laisva ir nepriklausoma, ir kas paskui įvyko. Taip pat nušvies ir tas aplinkybes, kurios privedė prie Vilniaus praradimo.

Nėra mažiausios abejonės, kad visa tai mums bus labai įdomu išgirsti. Juo labiau, kad Dr. Montvidas yra geras kalbėtojas ir Lietuvos įvykius akylai seka.

Tuoj po prakalbų bus suvaidinta įdomi ir juokinga "Antrytojaus po fašistinio perversmo" komedija. O paskui jau bus balius ir šokiai. Vadinasi, bus alučio, užkandžių ir kitokių dalykų. Įžanga tik 25 centai.

Komitetas kviečia visus dalyvauti parengime. O dalyvauti, man rodosi, turi visi, kam tik Lietuva rupi.

Šia proga reikia priminti, jog Detroito lietuvių 18-kos draugijų komitetas susidarė tuoj po Amerikos lietuvių kongreso, kuris pernai vasarą įvyko Clevelande. Tos draugijos dalyvauja komitete per savo atstovus. Atstovų susirinkimai įvyksta kiekvieno mėnesio ketvirtą šeštadienį, 8 val. vakaro, 25 ir Vernor Hwy. Tokiu budu eilinis atstovų susirinkimas įvyks vasario 27 d. Lietuvių svetainėje.

Visi atstovai dalyvaukite susirinkime. O neprisidėjusios organizacijos yra raginamos išrinkti savo atstovus ir prisiųsti juos į susirinkimą.

Vienas iš Komisijos narių,
M. L. B.

Brooklyn, N. Y.

Iš LSS 19 kp. Susirinkimo

Sausio 29 d. įvyko LSS 19 kuopos metinis susirinkimas Piliečių Kliube. Į šį susirinkimą dalis narių neatsilankė, nes tą vakarą įvyko ir Kriaučių Neprigulmingo Kliubo susirinkimas, o yra musų kuopos narių, kurie tame kliube užima komitetų vietas. Bet vistiek į kuopos susirinkimą narių atsilankė nemažai ir gana rimtai dalykus svarstė.

Šiame susirinkime buvo renkama šiems metams kuopos valdyba. Aklamacijos budu buvo išrinkta visa senoji valdyba, t. y. organizatorium M. Antanaitis, sekretorium J. Glaveskas ir iždininku P. Tiškevičius.

Pagal valdybos pranešimus praėjusiais metais kuopa turėjo tris parengimus: dvejas prakalbas ir vieną vakarienę. Parengimai visi pavyko labai gerai, o ypatingai vakarienė, kurioje dalyvavo apie 300 žmonių ir gryno pelno kuopai liko $162.92. Tas parodo, kad Brooklyno publika remia socialistų parengimus.

Kuopos nariuose santykiai irgi dabar neblogi, — parengimuose visi dirba nuoširdžiai, susirinkimuose intrigų ir asmeniškumų niekas nevarinėja, o sprendžia kilusius klausimus šaltai ir visapusiškai. Praėjusiais metais į kuopą įstojo keli nauji nariai, ir tai gana apsišvietę ir darbštus draugai. Šitokių draugų musų kuopai ir daugiau pageidaujama.

Šiame susirinkime buvo plačiai ir gana šaltai sprendžiamas pakeltas atsiskyrimo LSS nuo Socialistų Partijos klausimas. Po apkalbėjimo vienbalsiai prieita išvada, kad dabartiniu laiku nėra prasmės musų Sąjungai priklausyti Norman Thomas vadovaujamai Socialistų Partijai. Taip pat musų kuopa pageidauja, kad Lietuvių Socialistų Sąjungos Pildomasis Komitetas greičiau imtųsi veikimo šiuo reikalu.

Tai tiek iš musų LSS 19 kp. paskutinio susirinkimo. Beje, turiu pranešti, kad musų kuopos susirinkimai įvyksta kiekvieno mėnesio paskutinį penktadienį, Piliečių Kliubo patalpose, 280 Union Ave.

—J. Glaveskas,
LSS 19 kp. sekr.

Moteriškė mirė gatvėj

P-lės Florence Ryan 35 metų, 6317 Kenmore avenue, automobilis susidaužė praėjusį sekmadienį su automobiliu, kurį operavo p-lė Elizabeth Fitzgerald 38 metų, 4422 Greenview avenue. Jau abi merginos rengėsi sėsti kiekviena į savo automobilį ir važiuoti toliau, kai p-lė Ryan suklupo ir mirė gatvėj.

Kas laižo medų nuo erškiečių, užmoka brangiai už tai.

PATARLĖS

Moters — jauniems mylimosios, suaugusiems draugės, o seniems prižiurėtojos.

* * *

Jeigu eini į karą — melskis; rengiesi juromis keliauti—melskis dvigubai; o jeigu nori vesti — melskis trigubai.

* * *

Kas plauko nuodėmėse, tas nuskęsta tužboje.

* * *

Jei daiktai butų padaromi po du syk, tai viskas butų išmintinga.

* * *

Blogas tas vėjas, kuris neatpučia niekam gero.

* * *

Yra gerai pradėti gerai, bet geriau yra gerai pabaigti.

* * *

Per vieną ausį įeina, per kitą išeina.

* * *

Ko nė velnias nepadaro, tai boba padaro.

* * *

Jei kiekvienas pataisytų po vieną, tai visi butų pataisyti.

Mušti bobą, tai vistiek, ką mušti maišą su miltais: geruma išdulksta, o bloguma pasilieka.

* * *

Turtas padaro garbinimą.

* * *

Yra priepludis žmonių reikaluose, kuris paimtas patvinus, veda prie turtų.

Rekomenduojamas Kaipo Skilvio Vaistas

Visose Vaistinėse

Chicago, Ill.—"Aš vartoju Trinerio Bitterio Vyną visuomet nuo skilvio ligos ar šiaip nevirškinimo ir galiu širdingai rekomenduoti visiems.—Mrs. Susanna Pavlus". Nedarykite jokių bandymų su kitais liuosuotojais. Imkite Trinerio Bitterio Vyną, kurs per 45 metus jau yra įrodęs, kad jis yra tinkamiausias vaistas nuo nevirškinimo, gasų, blogo apetito, galvos skaudėjimo, neramaus miego ir panašių negaliavimų.

PRAŠYK SAMPELIO DYKAI

Triner's Bitter Wine Co. 514 S. Wells St., Chicago, Ill.
Prisiųsk man sampelį dykai

Vardas _____

Adresas _____

METINIS

'VILNIES' KONCERTAS

Sekmad., Vasario-Feb. 14 d. 1937

SOKOLŲ SVETAINĖJ

2343 SOUTH KEDZIE AVENUE

Durys atdaros 1 val. Koncertas prasidės 2 val. po pietų.

Įžanga: iš anksto perkant 50c, prie durų — 65c.

KONCERTĄ PILDYS: Bohemian-American Quartet; Chicagos Lietuvių Vyrų Choras; Anelė Salaveičikiutė-Steponavičienė; Bernice Malela, iš Waukegan; Laisvės Kanklių Mišrus Choras; Rusų Čigonų Orkestra; Viola Šarkiuniutė, šoks klasikinius šokius; Senor ir Senorita, ispanai, dainuos solo ir duetą.

Visi lietuviai esate kviečiami dalyvauti šiame VILNIES Dienraščio KONCERTE.

PAŽANGIEJI AMERIKIEČIAI!

Lietuvos liaudis ir jaunuomenė nori šviestis. Švietimo tikslui yra įsteigtas ir jau 14-ti metai leidžiamas rimtas mokslo, literaros ir visuomenės mėnesinis iliustruotas žurnalas

KULTURA

"Kulturą redaguoja garbės prof. P. Leonas, bendradarbiauja įžymiausieji Lietuvos mokslininkai, rašytojai, veikėjai, todėl "Kulturos" turinys yra rimtas įdomus ir naudingas.

Pažangieji amerikiečiai —išrašykite savo giminėms ir pažįstamiems Lietuvoj 1937 metais žurnalą "Kulturą", arba išsirašykite jį patys, nes "Kulturoj" rasite daug raštų, kurie įdomus perskaityti ir Amerikoj gyvenantiems.

Be to, "Kulturos" žurnalas 1937 met. duoda savo pilnai užsimokėjusiems skaitytojams nepaprastai vertingą dovaną— dailiai iliustruotą įdomų įžymiojo anglų rašytojo—

BERNARD SHAW ROMANĄ

"JUODA MERGAITĖ IEŠKO DIEVO".

"Kulturos" metinė kaina nepaprastai pigi:

Lietuvoj metams tik 16 lit.,
Pusmečiui ..... 8 lit.;
Amerikoj metams ..... 4 dol.,
Pusmečiui ..... 2 dol.

Adresas:
ŽURNALAS "KULTURA",
Šiauliai, Tilžės g. 153, Lietuva

. . . dėlto, kad jie suteikia man tuos gerus daigtus, kuriuos aš pageidauju cigarete

Aš sunkiai dirbu ir smarkiai linksminuos . . . ir aš spėju, kad aš rukau daugiau cigaretų negu kas kitas tarpe mano pažystamų.

Priežastis yra . . . Chesterfields suteikia man daug priimnumo.

Lengva suprasti kodėl . . . jie lengvi, ne stiprūs . . . ir jie turi skonį ir kvapsnį, kurie kiekvieną sykį patenkina!

Copyright 1937, Liggett & Myers Tobacco Co.

NAUJIENOS

The Lithuanian Daily News
Published Daily Except Sunday by
The Lithuanian News Pub. Co., Inc.
1739 South Halsted Street

Subscription Rates:
$8.00 per year in Canada
$5.00 per year outside of Chicago
$8.00 per year in Chicago
3c per copy.

Entered as Second Class Matter March 7th 1914 at the Post Office of Chicago, Ill. under the act of March 3rd 1879.

Naujienos eina kasdien, išskiriant sekmadienius. Leidžia Naujienų Bendrovė, 1739 S. Halsted St., Chicago, Ill. Telefonas Canal 8500.

Užsakymo kaina:

Chicagoje—paštu:	
Metams	$8.00
Pusei metų	4.00
Trims mėnesiams	2.00
Dviem mėnesiams	1.50
Vienam mėnesiui	.75
Chicagoje per išnešiotojus:	
Viena kopija	3c
Savaitei	18c
Mėnesiui	75c
Suvienytose Valstijose, ne Chicagoj, paštu:	
Metams	$5.00
Pusei metų	2.75
Trims mėnesiams	1.50
Dviems mėnesiams	1.00
Vienam mėnesiui	.75
Lietuvoje ir kitur užsieniuose (Atpiginta)	
Metams	$8.00
Pusei metų	4.00
Trims mėnesiams	2.50

Pinigus reikia siųsti pašto Money Orderiu kartu su užsakymu.

Taika

Automobilių darbininkų streikas tapo sutaikytas. Abi pusės sutiko po šiek-tiek nusileisti. Nors unija nelaimėjo visiško pripažinimo, kaip vienintėlė darbininkų atstovybė streiko apimtose dirbtuvėse, bet General Motors pasižadėjo per šešis mėnesius nesiderėti su jokia kita organizacija, kaip tik su United Automobile Workers of America.

Per tuos šešis mėnesius unija turės progos įrodyti, kad dvidešimtyje dirbtuvių, kuriose ėjo streikas, ji atstovauja aiškią darbininkų daugumą. Tuomet jos pozicija bus tvirta.

Dėl darbo valandų, atlyginimo ir kitų darbo sąlygų General Motors ir unija pradės derybas vasario 16 dieną.

Nors unija kolkas laimėjo tiktai laikinį pripažinimą, bet tai vistiek yra svarbi jos pergalė.

Didelis kreditas už šitą streiko pasisekimą priklauso energingam **Michigano gubernatoriui, Frank Murphy.** Jisai ne tik vadovavo deryboms, kurios privedė prie susitaikymo, bet neleido kariuomenei vartoti ginklus prieš darbininkus.

"Protestuojame prieš Lietuvos nepriklausomybę"

Prof. A. Janulaitis parašė "Lietuvos Žiniose" ilgą recenziją neseniai išleistos "Lietuvos Istorijos", kurią parašė keletas autorių. Jisai nurodo, kad tame veikale visai neteisingai nušviečiama Lietuvos praeitis, ypač 19-am ir 20-am šimtmečiuose.

Tariamos istorijos autoriai užtylėjo tas kovas, kurias Lietuvos žmonės per ilgus metus vedė dėl tautos laisvės, bet, vietoje to, išgyrė tuos, kurie prie tų kovų neprisidėjo arba jas net trukdė.

Pavyzdžiui, Lietuvos kunigai lenkino žmones per bažnyčią ir pataikavo caro valdžiai. Kuomet kiti žmonės Lietuvos liaudyje skleidė **nepriklausomybės idėją,** tai "oficialieji katalikybės atstovai" kėlė prieš tai protestus. Kunigų organas "Tėvynės Sargas" 1900 m. pareiškė:

"politišką Lietuvos nepriklausomybę skaitome už tuščią svajonę ir prieš aną... atvirai protestuojame"

Bet kai Lietuvos nepriklausomybė tapo iškovota, tai dvasiškija pasiskubino apsirupinti visokiomis privilegijomis — ir šiandie smagiai gyvena, niekindama tuos, kurie dėl Lietuvos laisvės savo gyvastis ir savo sveikatą aukojo.

Tuos gaivalus, kurie naudojasi svetimos kovos vaisiais ir šmeižia kovotojus, prof. Janulaitis vadina **"marodieriais"**, t. y. plėšikais, kurie mušio lauke apkrausto kritusių kariautojų lavonus!

Apžvalga

FAŠISTŲ NESUTIKIMAI ISPANIJOJE

Londono "Daily Herald" specialis korespondentas vasario 1 d. praneša iš Gibraltaro apie kruviną susirėmimą tarpe aukštųjų Ispanijos sukilėlių karininkų ir Vokietijos armijos vadų, kurie yra atsiųsti į Ispaniją padėti generolui Franco. Susirėmimas įvyko Seville mieste, kuomet vienas vokiečių karininkas padarė užgauliojančių pastabų apie sukilėlių armiją.

"Vienas ispanų oficieris," sakoma toje žinioje, "tą užgauliojimą atrėmė ir per kelias minutes į ginčą įsimaišė burys vokiečių ir ispanų karininkų.

"Susiginčijusieji griebė revolverius. Vokiečiai pasirodė geresni šovikai ir keli ispanų karininkai buvo užmušti."

Kad žinia apie tą fašistų susišaudymą nepasklistų plačiau, kuriam laikui buvo nutraukta susisiekimas telefonu tarp Seville ir kitų miestų.

CABALLERO KABINETAS GAVO DIKTATORIŠKĄ GALIA

Reuter (anglų žinių agentura) praneša, kad Ispanijos Cortes (parlamentas), susirinkęs Valencijoje, vasario 1 d. nutarė suteikti Francisco Largo Caballero kabinetui pilną galią "dirbti iki galutino triumfo" pilietiniame kare.

Nutarimas buvo priimtas vienbalsiai. Po to parlamentas išsiskirstė neribotam laikui.

DR. FR. ADLER APIE MASKVOS BYLĄ

Socialistinio Darbininkų Internacionalo generalinis sekretorius, Dr. Friedrich Adler, paskelbė įdomų pareiškimą Europos darbininkiškoje spaudoje apie Maskvos bylą. Jisai sako:

"Visa, kas atsitiko Maskvos teisme pereitą savaitę (sausio mėn. gale. — **"N." Red.**), jau buvo įvykę visai tokioje pat formoje prieš šešetą metų.

"Buvo tie patys apkaltinimai; rolės buvo paskirstytos tokiu pat budu — visas skirtumas tėra tik keliuose varduose.

"Nes visi tie nusikaltimai, kuriais pereitą savaitę buvo kaltinamas 'trockizmas,' buvo keliami ir 1931 metais prieš 'menševizmą'."

Prieš šešetą metų buvo "teisiami" Scher, Ikov, Ginsberg ir kiti "menševikai" (seniai pasitraukę iš menševikų partijos!) dėl to, kad jie darę sabotažą, planavę nuversti proletarinę diktaturą ir suskaldyti Sovietų Sąjungą.

Tiktai tuomet bolševikų žvalgyba sakė, kad teisiamieji esą **ne vokietijos ir Japonijos agentai,** bet — **Francuzijos imperializmo, antrojo Internacionalo ir Vokietijos socialdemokratų.** Byloje tuomet buvo net paminėti Blum'o ir Vandervelde'o vardai, kaipo "piktadarių," sukursčiusių sabotažninkus.

"Tų bylų režisieriams truksta originalumo," sako Dr. Adler.

"Kiekvienoje tų bylų vis buna 'kelionė,' kaip vienas svarbiausiųjų nusikaltimo įrodymų.

"1931 m. byloje buvo ištremtojo menševikų vado Abramovičiaus kelionė į Maskvą.

"Paskiausioje byloje buvo Piatakovo kelionė iš Berlyno į Oslo.

"Nuostabus dalykas, kad nė viena šitų trijų kelionių nebuvo atlikta; kiekviena jų buvo gryna G. P. U. fabrikacija.

"Ir vėl bus įdomu, 1931 m. byloje apkaltintiems 'menševikams' buvo primetama gavimas laiško nuo Abramovičiaus su instrukcijomis daryti sabotažą ir intervenciją.

"Lygiai taip pat pereitą savaitę Radekas prisipažino gavęs panašų laišką nuo Trockio.

"Nė vienas tų laiškų nebuvo parodytas teisme, nors teisiamieji sugebėjo smulkiai atpasakoti jų 'turinį'.

"Ir kadangi 1931 metų laiško niekuomet nebuvo, tai labai galimas daiktas, kad ir Trockis, kaip jisai sako, nėra rašęs Radekui."

Taigi Adleris mano, kad ir paskutinė Maskvos byla buvo sufabrikuota Stalino žvalgybos.

Reikia pasakyti, kad šitos nuomonės laikosi visa rimtesnioji darbininkų spauda Europoje. Maskvos melais jau šiandie niekas nebetiki.

ŠIANDIEN LINCOLNO DIENA

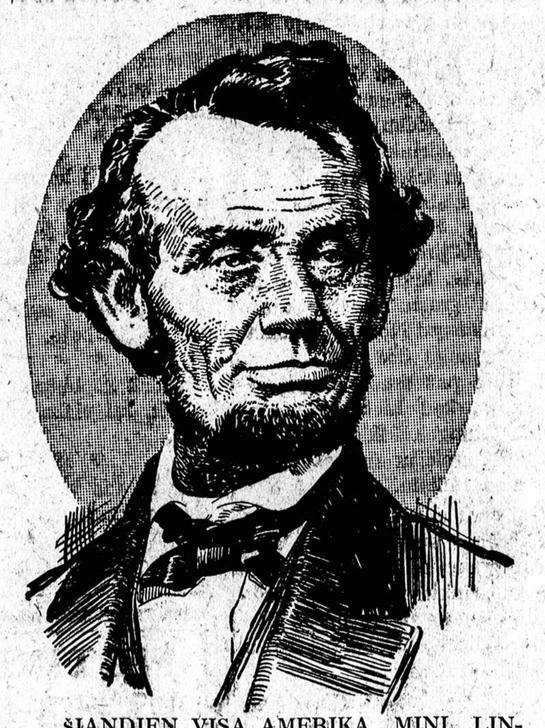

ŠIANDIEN VISA AMERIKA MINI LINCOLNO DIENĄ. Lincoln'as—Abraomas Lincoln'as buvo Jungtinių Valstijų prezidentu Civilio Karo metu. Jis dažnai vadinamas "Emancipatorium", nes jo laikais pietinių valstijų negrai buvo paliuosuoti iš vergijos. Jisai gimė vasario 12, 1809 metais, Hardin apskrityje, Kentucky valstijoje, o mirė balandžio 15 d., 1865 metais. Jį mirtinai pašovė J. Wilkes Booth, laike vaidinimo Ford teatre, Washingtone. Lincolnas yra palaidotas Illinois Valstijos sostinėje, Springfielde.

Keturi Chorai Dainuos Lietuvos Nepriklausomybės Iškilmėse

Am. Liet. Kongreso Skyrius Rengia Vakarą Vasario 16 d.

Keturi žymųs Chicagos lietuvių chorai dalyvaus Lietuvos Nepriklausomybės iškilmėse, kurios įvyks Chicagos Lietuvių Auditorijoje, 3133 South Halsted street, vasario 16 d.

Tas iškilmės rengia Amerikos Lietuvių Kongreso Chicagos Skyrius.

Dabartiniu laiku tas Skyrius vykina aukų rinkimo vajų Chicagoje ir apielinkėse. Renka pinigus Lietuvos politinių kalinių ir jų šeimynų sušelpimui. Vajus prasidėjo vasario 1 d., ir tęsis iki vasario 16 d. Jis bus iškilmingai užbaigtas aukščiau minėtose Nepriklausomybės iškilmėse.

Chorai, kurie buvo pakviesti dalyvauti iškilmėse, yra sekami: Chicagos Lietuvių choras "Pirmyn", Naujos Gadynės Choras, Chicagos Lietuvių Vyrų choras ir LKM "Kanklių" choras.

Į kalbėtojus buvo pakviesti sekami asmenys: Drg. P. Grigaitis, "Naujienų" redaktorius, L. Pruseika nuo "Vilnies" ir adv. Barratt O'Hara, garsus unijų advokatas, daug pasitarnavęs lietuviams.

Rengėjai nutarė neimti jokios įžangos, pasiryžę sutraukti kuo didžiausia minią pažangiųjų lietuvių į iškilmes.

Rengimo komisijos priešakyje stovi drg. J. Kundroška, Skyriaus pirmininkas, ir p. E. Mikužiutė-sekretorė. J. Kundroška, kuris yra ir Keistučio Kliubo pirmininkas, bus vakaro vedėjas. R.

MASKVOS TEISMAI

Apie teismus bolševikų vadų kalbės Norman Thomas ir Albert Goldman Capitol trobėsy, 159 North State street, vasario 14 dieną, 3 valandą pipiet.

Ateinantį sekmadienį, vasario 14 dieną, 3 valandą popiet, Capitol Building patalpose, 159 North State street, Chicago, rengiama nepaprastai įdomios prakalbos. Norman Thomas ir Albert Goldman kalbės apie teismus jau įvykusius ir dar ruošiamus buvusiems bolševikų vadams Maskvoj.

Kaip skelbimuose apie šias prakalbas pažymima, kalbėtojai taipgi reikalaus teisės Leonui Trockiui užtikrintos prieglaudos ir apsaugos toj ar kitoj svetimoj šaly. Jie reikalaus, kad butų padarytas ir bešališkas tyrinėjimas kaltinimų atkreiptų prieš Trocki.

Iš tikrųjų, šios prakalbos yra vertos juo platesnės publikos dėmesio.

Trockis, Zinovjevas, Kamenevas ir eilė kitų Rusijos bolševikų — artimiausiai paties Lenino draugai ir Sovietų Rusijos kurėjai. Kas su jais atsitiko? Vieni jau sušaudyti, kiti yra ištrėmime, treti sėdi kalėjime ir laukia teismo. Stalinas kaltina juos Rusijos pardavimu. Kiti mano, kad kaltinamieji tik prieš Staliną ir jo kliką kovojo ir kovoja.

Tačiau teismuose kaltinamieji netik prisipažino darytiems jiems kaltinimams. Vietomis, kur prokuroras pasirodė nepakankamai gabus, kaltinamieji patys padėjo jam save kaltinti, ryškiau atžymėjo savo nusižengimus, patys nėre sau kilpą ant kaklo. Vienas kaltinamųjų, Radekas, sakoma pareiškęs teisme: "Esu kaltas už visus suokalbius, net ir už tuos, apie kuriuos nieko nežinojau".

Mums gyvenantiems Amerikoj šitokie "prisipažinimai" kaltei atrodo keisti. Juo labiau keisti jie atrodo todėl, kad dauguma kaltinamųjų buvo ir yra kur kas didesnių gabumų ir augštesnio inteligentiškumo, negu vidutiniai žmonės; kad jie yra per eilę metų įgudę argumentuoti, prakalbas sakyti, minias su savim nusivesti, savo darbus pateisinti; kad dauguma jų yra ne kartą parodę ištvermę ir drąsą. Bet ve jie patys save skandina.

Kokios yra priemonės, kuriomis Stalinas sulaužo valią senų, užkietėjusių revoliucionierių? Kaip didelis yra trockininkų pavojus Stalinui ir jo šalininkams, jeigu jie galabija žymiausius Sovietų respublikos kurėjus? Ir pagalios — ar kalti teisiamieji nusižengimais, kuriais yra kaltinami?

Šie ir panašųs klausimai, tenka manyti, bus paliesti prakalbose ateinantį sekmadienį Capitol trobėsy, 159 North State street, 3 valandą popietų. Verta išklausyti šių prakalbų. Įžanga tik 25 centai asmeniui.

Kvotimai valdžios darbams

Kongresmanas A. J. Sabath praneša, kad Jungtinių Valstijų civilė tarnyba paskelbė kvotimus aplikantams sekamam darbui:

BINDERY OPERATOR (HAND AND MACHINE) $.66 valandai.

Valdžios spaudos ofisas.

Aplikacijos blankas galima gauti iš distrikto direktoriaus naujame pašto trobėsy Chicagoj. Jos turi buti išpildytos ir priduotos ne vėliau kaip kovo 1 d., 1937m.

P. CHRUŠČIOVAS — Išvertė K. AUGURAS

Paslaptis ir Kraujas

ROMANAS

(Tęsinys)

IX.

ANT PRAŽUTIES RIBOS.

Tos valandos, tie įvykiai, prabėga, kaip akimirka. Aš bėgu iš kambario. Bet Marija Diaman bando sulaikyti savo stebėtinai gražiomis rankomis:

—Dėl Dievo meilės, nesijaudinkite! — sako ji.

Tos išskėstos rankos, kaip kokia užtvara. Minutę ji mane sulaiko.

—Ką jųs darote! Leiskite!

Aš atidariau duris ir tuoj vėl jas užtrenkiu.

—Kur? Kaip pasislėpti? Kur mano prieglauda? Nusileisti žemyn, ar bėgti į viršų?

Galvotrukčiais bėgu pakopomis. Čia nieko nėra. Nieko nėra nė aikštelėje. Žinoma, ne į apačią!... Tai reikštų čekistams pulti tiesiai į glėbį.

Aš bėgu į viršų. O, baisumas, o nusistebėjimas! Pakopomis žemyn bėga žmogus. Jis ar ne jis? Nejaugi tai — Feofilaktas Alekseevičius? Kokiu budu? Ir kodėl jis visai į save nepanašus? Be akinių, barzda nuskusta. Visada budavo toks ramus, o dabar aiškiai rodo savo nerviškumą.

—Sveikas!

—Sveikas! Kokiu budu jųs čia patekote?

—Mus suuodė. Bėkime į viršų! Reikia pasislėpti.

Aš stipriai patraukiu varpelio rankeną. Atsidaro durys. Tai —generolo Anisimovo, mano gero pažįstamo, butas. Drauge su Feofilaktu Alekseevičium įbėgame į virtuvę. Aš tuoj užrakinu duris. Paskui bėgame per vieną, kitą, trečią kambarį, einame per miegamąjį, valgomąjį, svečių kambarį ir kabinetą. Ir vis užrakiname duris.

—Fu! O, Viešpatie!

Per priešakines duris mes išbėgame į tą pusę, kuri yra nuo gatvės ir nusiritame pakopomis žemyn. Pro didelį langą, kuris išeina į gatvę, aš matau sargybinį. Viskas baigta!... Aš bėgu pas namų sargą.

—Jųs turite mus išgelbėti! Kur norite, bet — paslėpkite.

Tasai kratosi:

—Negaliu, nedrįstu, ar tai galima? Jųs patys suprantate... Eikite!

Gaišti ilgiau nėra prasmės: viskas aišku: tas žmogus nepadės. Dievai su juo! Bet, — o, laimė! — iš kambarėlio kelios pakopos veda nežinia kur. Ar ne visvien? Mes nubėgame jomis į sklepą. Mano uoslė tuoj pajunta kvapų mišinį: muilo, skalbinių, purvų ir pelėsių kvapą. Mes — skalbykloje. Pirmame kambaryje prie lango stovi moteris su vaiku. Ji neramiai žiuri į musų pusę. Mes ją išgązdinome. Aš kreipiuosi į ją:

—Išgelbėkite! Mus nori pagauti. Bet kur paslėpkite.

Melsvos, geros akys sumišusiai žiuri į mus. Vaikas verkia. Lengvu galvos judesiu ji nurodo į kitą kambarį. Mes šokame ten. Tai — pusiau tamsi landynė. Mano akys tuoj pastebi vietą, kur mes turime pasislėpti. Durys atsidaro čia į kambarį, o prie jų — didelis įdubimas sienoje. Čia savo laiku buvo sudėti centralinio šildymo vamzdžiai. Mes įsimušame į tą įdubimą ir sulaikome kvapą. Greitai, nerviškai ir aiškiai plaka širdis. Pirmiausia reikia nusraminti. Tyliau, tyliau!

—Bet — kas čia? Aš girdžiu sujaudintus balsus. Jie artinasi. Aš nustatau:

—Dabar jie sargo kambaryje. Taip. Na, žinoma, sargas nieko nematęs ir nieko nežinąs. Tikrai taip... Dabar jie bėga či Penkios pakopos. Tuoj atsid rys durys. Štai jau jie gret Taip ir yra. Kodėl jie šauki Gązdina... ar patys išgązdinti

—Praėjo čia žmogus? O g but ir du? Na, atsakyk! Vi vien nepaslėpsi. Surasime ju dugne. Ne adata — nepaslėp

Orą pripildo pikti keiksm Aš girdžiu, kaip jie greit past mia stalą, spintą. Girdžiu, ka nusirita lovis. Vaikas baisia sia verkia. Kad nors pasigail tų mažiuko! Velniai žino, k čia dedasi! Bet koks čia ma reikalas su tuo mažiuku? Ir k dėl jo reikia gailėtis, o man ne? Pagaliau, ką aš čia galv ju?

Staiga su didžiausiu triuk mu ir bildesiu atsidaro dury Dabar jie čia. Dvi kojų por tupčioja tiesiog prie mano aki Čekistai sako:

—Nejaugi jis į žemę prasm go, ar ką? Keistas dalykas Buvo Vartaševskio bute. T jau visai aišku. Kur gi jis di go?

Kitas daro spėjimą:

—Gal but, iššoko pro lang

—Negalimas daiktas. V langai sveiki.

Mažiausias pasijudinimas, n atsargus kvėpavimas, vienatin rankos ar kojos pajudinimas ir viskas baigta. Mano praž tis stovėjo prieš mane. Štai

—Dieve, pasigailėk!

Kojos lėtais ir tingiais žing niais pasišalina. Kiekviena n nutė atrodo tarsi amžinybė. N jaugi išgelbėtas? Taip, išgell tas! Bet ar ilgam?

Kažkodėl šnibždomis aš kr piuosi į Feofilaktą Alekseev čių.

—Gal jau galima išeiti?

—Ar jųs manote? O staiga

—Na, kaip norite, aš einu.

—Kur gi jųs eisite?

Aš prieinu prie moters kudikiu. Jos akyse vis dar d bėra paslėptas pasibaisėjimas

Aš sakau:

—Dievas jums atlygins už gerą. Aš irgi turiu motiną...

Aš glostau vaiko galvą. J žiuri į mane su pasitikėjimu maloniai.

—Kur pasislėpti?

Moteris patraukė pečiai Mostelėjęs ranka, aš atsiduo likimui. Tegul įvyksta tai, ka turi įvykti! Pirštų galais ein pas sargą. Jis sėdi susimąstę bet, matyti, ramus. Jis dagi n žiuri į mane. Aš jį suprantu kažkoks, nepažįstamas įbėg prašo paslėpti, sudrumsčia r mybę, stato į pavojų jo gyv bę, žmoną, šeimą... Visai netu ralus dalykas, kad jis nepater kintas. Aš nedrįstu dagi kreip tis į jį.

Jo žmoną aš prašau:

—Nurodykite kampą, skyl duobę, pakraigę, — ką norite!

Ji neigiamai purto galvą. A išeinu iš kambario ir žiuriu p pakopomis.

—Nejaugi laimikis? Rodos — taip! Dar nebuvo lemta žu ti! Šį kartą laimingai baigsis.

(Bus daugiau)

DETROITIEČIAI!

"NAUJIENAS" NUSIPIRKSIT

Sekamose Vietose:

M. BALCHUNAS,
1308 Westminster.

VIDURMIESTYJ PAS
Triangle News Company
MICHIGAN & GRISWALD

Skelbimai Naujienose duoda naudą dėlto, kad pačios Naujienos yra naudingos.

GRABAS VIENUOLIKAI ŽMONIŲ

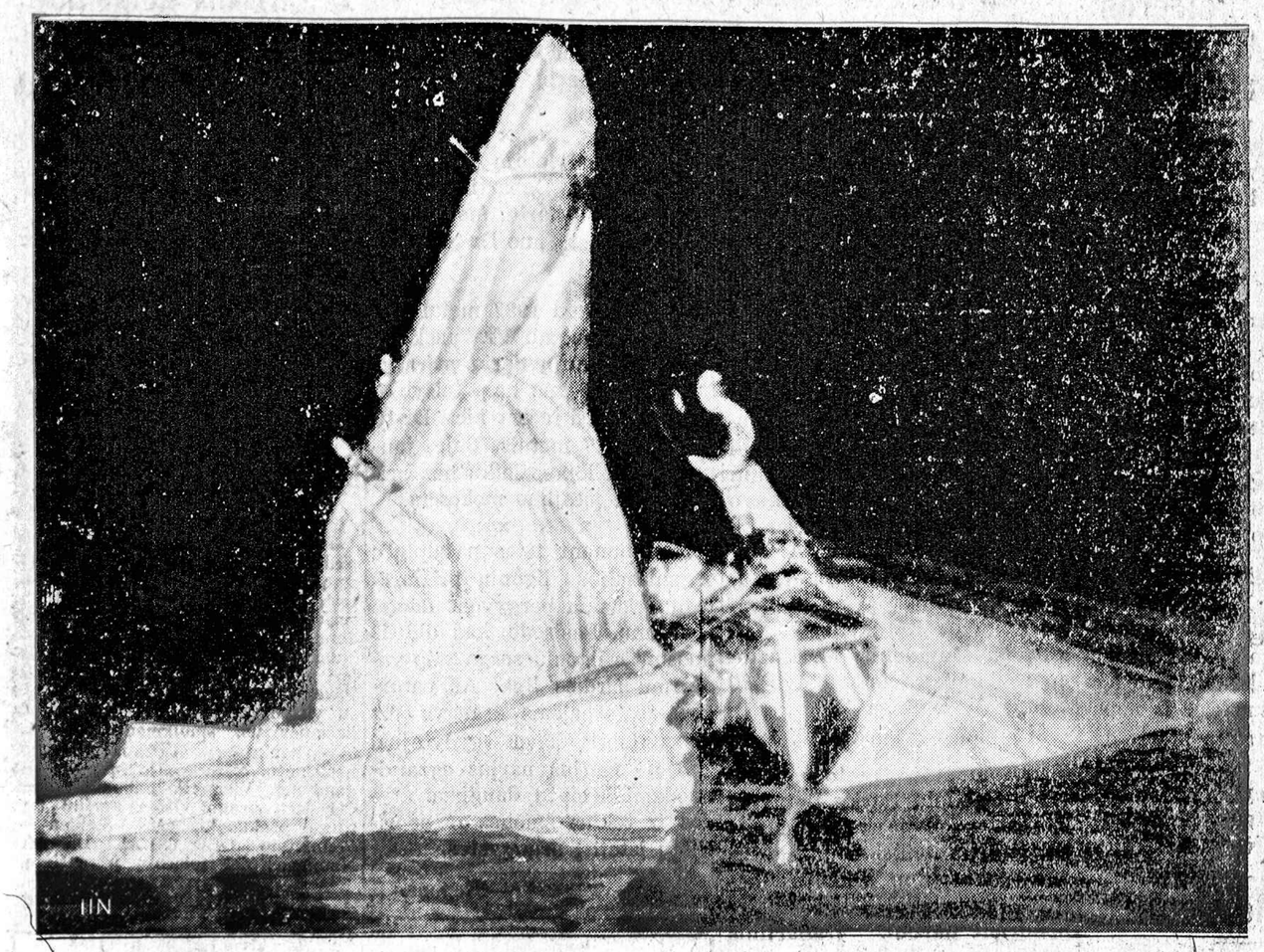

IŠ VANDENS KYŠANTI DALIS KELEIVINIO LĖKTUVO, KURIS, BESILEISDAMAS AIRPORTAN, nukrito į jurą ir paskendo prie San Francisco. Lėktuve buvo vienuolika žmonių. Visi žuvo. Ikišiol tesurado trijų žmonių kunus. Lėktuvas krito vandenin tokiu smarkumu, kad jo didesnė dalis buvo sudraskyta į šipulius. *Naujienų-IIN Photo*

Naujienų Pavyzdingas Vakaras

Rengėjų pastangos nenuėjo veltui: publika labai patenkinta

Pereitą sekmadienį pasekmingo Naujienų vakaro triumfą demonstravo susirinkusi patenkinta publika. Vakaro rengėjai pridėjo daug gerų norų, darbo ir rupestingumo, tečiaus jų pastangos dykai nenuėjo. Išpildytieji programo kuriniai visiems labai patiko, nes gausių aplodismentų apdovanojimas tą pareiškė.

Gerai Pastatyta Komedija

Programo pirmoji dalis: Vieno veiksmo komedija "Uošvė į Namus—Tylos Nebebus". Parašyta S... Komedijos turinys humaniškas, intriguojantis ir juokingas. Scena pritaikinta tikrai su skonių. Charakteringa komedija ideoliškai suvaidino parinkti asmenys. Nora Gugienė (Morta Kumštienė, uošvė) Petronelė Milerienė (Emilija Ramienė) Adelė Nausėdienė (Katrė, tarnaitė) Bronislavas Liudkevičius (Grigas Ramys, dėdė) ir Algirdas Rulis (Zigmas Ramys). Artistinė kombinacija įdomi, susidedanti iš penkių kontrastuojančių charakterių. Vaidintojai vienok be jokių svyravimų mokėjo suteikti individualizmą, jų laisvas lošimas sukurė kiekvieną skirtingą tipą. Vaidybiniu atžvilgiu trukumo nesimatė. Vaidintojai nors mums matomi ne pirmu syk, ant tiek stipriai užsirekomenduoja, kad pasilieka tie patys kokius jau aukščiau pažinome.

Naujienų redaktorius, P. Grigaitis pasakė trumpą, įdomią kalbą ir geriausiais linkėjimais pasveikino susirinkusius svečius. Potam sekė antroji dalis programo.

Gražus Balsai

Koncertinė dalį programo atidarė Rockford'o kvartetas, B. Simaitienė-soprano, O. Sinkevičienė- alto, J. Bacevičius-tenoras ir T. Stružas-baso. Malonus svečiai gražiai dainuo- Kvartetas gerai išsilavinęs ir su- Kvartetas gerai išsilavinės ir susidėjęs iš gražių balsų. Genija Lukas padainavo dvi dainas. Jauna dainininkė turi įgimta gražaus tembro lyrišką soprano. Nors truputi ir nedrąsiai, bet gana gerai išpildė abi dainas. Jaunai dainininkei linkime pasisekimo. Josephine Aleksaitė gabi šokėja, išsilavinusiu liuosumu ir miklumu energiškai pašoko kelis ispaniškus šokius.

Praną Jakavičių išsiilgusi publika sutiko grausmingu plojimu. Pasirodęs du kartus programoj, įspudingai sudainavo keturias sunkias arias. Publika jį tinkamai įvertino. Praną Jakavičių gamta apdovanojo gražiu, galingu baritono balsu ir pageidaujamomis artizmo žymėmis.

Lulu Raben-Misevičienė, profesionalė smuikininkė, pasižymėjusi lietuvių ir svetimtaučių tarpe pilnai užsitarnauja įgytos vertybės vietą. Jos griežimas pasirinkusių sunkių kurinių, atsižymėjo grynumu, įvairumu, teknišku gabumu ir kilniu muzikališku stylium.

G. Gedraitienė

Genovaitė Giedraitienė, apart abelno muzikališkumo taippat savinasi brangią, įgimtą davaną. Jos balsas, ypatingai gražus, turtingas, lankstus ir tyras kaip krikštolas, žavi ir jaudina klausytoja. Nelengva ariją " Esu Titania" iš operos "Mignon" muzika "Thomas", puikiai ir lengvai išpildė. Taipgi sudainavo Puškino "Ne poi krasavica" muzika Rachmaninoff'o. Jonas Byanskas talentingas ir gabus Birutės choro vedėjas, pianu akompanavo įžymesniems artistams.

Programą baigė gražia daina Rockford"o kvartetas.

Šokių orkestra buvo vadovaujama Jurgio Steponavičiaus.

Valerią Bruchas

Šiandien laidos Town of Lake lietuvį Joną Lauriną

Velionio giminės prašomi atsišaukti

TOWN LAKE.—Jonas Laurinas, 45 m. amžiaus, gyvenęs 4119 S. Ashland Ave., staigiai susirgo vasario 3 d. Buvo skubiai nuvežtas į kauntės ligoninę, kur tą pačią dieną ir mirė.

Laidotuvės bus šiandien, vas. 12 d., 10 val. ryto iš Eudeikio koplyčios, 4605 South Hermitage Ave., į Šv. Kazimiero kapines.

Velionis paliko žmoną Domicelę, kuri gyvena Lietuvoj. Chicagoj palikęs ir daugiau giminių, kurie yra prašomi tuojaus atsišaukti pas laidotuvių dir. Eudeikį sutvarkyti velionio laidojimą ir jo paliktą turtą.

Miner — WPA direktorius

Jungtinių Valstijų senatas užgyrė Charles E. Minerio paskyrimą Illinois valstijos W. P. A. administratorium. Valdžia paskyrė Mineri administratorium, kai iš tos vietos rezignavo Robert Dunham, Chicagos parkų tarybos prezidentas.

Iš Rateliečių Padangės

Praeitą sekm., vas. 7 d., L. I. I. Neprigulmingas Ratelis turėjo mėnesinį susirinkimą Mildos svetainėj. Įstojo du nauji nariai. Į rezignavusio finansų raštininko vietą tapo išrinkta p-lė Elena Žasytaitė, viena iš pirmesniųjų ir veikli narė. Tarp ko kito nutarto draugiškas sueigas—pasilinksminimus turėti kas sekmadiens toj pačioj Mildos svet. 3 val. p. p., 3142 So. Halsted St. Be to rengiamės prie didelio ir gražaus lietuviškų šokių ir žaidimų vakaro kovo 6 d., Hallywood svetainėje. Bilietus jau galima gauti pas visus rateliečius. —Narys.

Sužalojo Koją

Pereitą šeštadienį, vasario 6 d., Antanas Zellon—Zalagėnas, plačiai žinomas biznierius, draugijų darbuotojas ir senas "Naujienų" remėjas betaisydamas aukštutinių durų langą nuo koptų slydimo krito ant grindų. Pasekoje kulnies kaulas sprogo į kelis šmotus. Gydytojas sako Antanui, kad jis turės buti lovoje virš 8 savaičių, tai reiškia, šią žiemą Antanas nevaikščios. Draugai ir pažįstami prašomi aplankyti Antaną Zalagėną, o ypatingai nariai "Chicagos Lietuvių Draugijos ir Dr-tės ir Sus-o Brolių ir Seserų Lietuvių. Ligonis randasi savo namuose, 7132-7134 So. Racine Ave. Tel. Radcliffe 9399.

—J. K.

Koresp

LIETUVIAI IR LIETUVAITĖS PAĖMĖ LEIDIMUS VEDYBOMS

John Dabrowski 26 m. ir Pearl Messner, 22m.

Eam Alinkas 45 m. ir Helen Cursio, 27 m.

Glen Bright 24 m. ir Victoria Solis, 23 m.

Iškeltos skiryboms bylos

Justina Milinis vs Ladislau Milinis.

Ida Filas vs Robert Filas.

2col hand. Naujienų Pavyzdingas Vakaras

Julė ir Petras Sadulai Šventė Sidabrines Sukaktuves

Su tėvais bene pirmieji laisvamaniai Roselande

ROSELAND. — Seni Roselando veikėjai, plačiai žinomi roselandiečių tarpe laisvų pažiurų žmonės yra Julė ir Petras Sadulai. Šeštadienio vakare, vas. 6 d., savo namuose, 10518 Lafayette St., turėjo susikvietę didelį burį giminių ir draugų, virš 80 žmonių, kurie buvo vaišinami ir mylimi visokiais skanumynais.

Laike vakarienės pasakyta Julei ir Petrui Sadulams daug širdingų velijimų jųjų šeimyniškame gyvenime.

Tėvai tebegyvena Roselande

Kalbant apie J. ir P. Sadulas reikia prisiminti ir apie Julės Sadulienės tėvukus Nastaziją ir Tamą Kuliešius. Jie yra bene pirmieji Roselande gyvenanti laisvamaniai. Jiems teko girdėti visokių užmetinėjimų iš tikinčiųjų pusės vien tik dėl to, kad jie buvo laisvi žmonės. Bet jie vedė gražų ir pavyzdingą šeimyniską gyvenimą, už ką ir šiandie yra visų gerbiami.

Prieš 25 metus, kada N. ir T. Kuliešių duktė Julė apsivedė su Petru Sadulu, jie ėmė civilį šliubą kaipo laisvi jaunuoliai, žengią į šeimyniską gyvenimą laisvai. Čia irgi blogos valios tikintieji žmonės žiurėjo su panieka į laisvų žmonių porą, katra suko sau gyvenimo guštą be bažnyčios ir kunigo pagelbos.

25 metus atgal

Tai įvyko anais laikais prieš dvidešimt penkis metus, kada laisvų lietuvių Roselande buvo mažai. Šeštadienio vakare pp. Sadulų namuose švenčiant 25 m. šeimyniško gyvenimo sukaktuves dideliame buryje jų svečių buvo visokių pažiurų žmonių. Visi pp. Sadulams velino malonaus gyvenimo.

Į laisvų žmonių gyvenimą šiandien kitaip jau žiurima.

Malonus reiškinys. Priešakyje svečių sėdi Jubiliantai, Julė ir Petras Sadulai. Šale jų vienoje pusėje sėdi Julės tėvukai, kurie jau baigia eiti prie 50 metų šeimyniško gyvenimo. Nors jau gerokai pasenę, bet pilni linksmumo, pilni energijos ypatingai N. Kuliešienė. Myli pasišokti ir dainuoti.

Antroje pusėje sėdi pp. Sadulų duktė Julė, 21 metų jaunuolė, graži kaip lelija. Linksm gėrisi savo tėvukų svenčian jubiliejumi, velindama jier sulaukti dar iškilmingesnio metų auksinio jubiliejaus.

K. Kairis — chorvedis

Gaidžiams pradėjus giedo nedėlios rytą, svečiai tebebu geram upe. Vis ba siau prad jo moterys dainuoti visų k bas nustelbė. Štai pasigirs balsas northsidiečių chorvedži K. Kairio, kuris pasirodo savo naujai suorganizuotu ch ru, užtraukdamas: "Ar aš t sese, nesakiau". Ir taip pa darė vienas didelis choras. V si linksmus, visi dainuoja k įsimaišo V. Kairienė, įsikim Kl. Kairiui į rankovę ir patar jam važiuoti, nes jau prade rodytis dienos šviesa.

Ir taip buvo maloniai nakt praleista pp. Sadulų namuos Nors nenoroms, turėjome ta ti sudiev šeimininkams, ačiu dami jiems už geras vaiše Baigdamas velinu J. ir P. Sad lams laimingai sulaukti auks nio jubiliejaus. —Svetys.

Remkite tuos, kurie garsinasi "NAUJIENOSE"

PAIN-EXPELLER
Palengvinimas drebinančių neuralgijos skausmų — gaunamas tuojaus.
PAIN-EXPELLER bonkutė tik 35c. ir 70c. visose vaistinėse.
WORLD FAMOUS LINIMENT

UNIVERSAL ★ FOOD STORES ★
KOOPERACIJOS SANDĖLIS, 3150 WEST 51-ST STREET, TEL. PROSPECT 2261
IŠPARDAVIMAS!
Penktadienį - Šeštadienį, Vasario 12 ir 13, 1937

BIG HIT TOMAITĖS 3 No. 2 ken. 27c
BIG HIT C. G. KORNAI 3 No. 2 ken. 27c
UNIVERSAL PYČĖS 2 No. 1 ken. 27c
RIEKUTĖS AR PUSĖS

EVERYDAY KAVA 1 SVARO PAKELIS 17c
UNIVERSAL COCOA 1 SVARO BLĖKINĖ 10c
NUGGET FRUIT COCKTAIL 2 No. 1 ken. 27c

SUNNY CANE CUKRUS 5 sv. pak. 28c
SNIDER'S CATSUP 2 8 unc. bonkos 19¢ 2 14 unc. bonkos 27¢
FIRST ROW E. JUNE ŽIRNIAI 3 No. 2 kenai 27¢

ARK SPECIAL ŠPINAKAI 3 No. 2 kenai 27¢
SELKIRK BARTLETT GRUŠIOS 2 No. 1 kenai 27¢
SHAEVER GRAPEFRUIT 2 No. 2 kenai 25¢
PHILLIPS MAIŠYTOS DARŽOVĖS 2 No. 2 kenai 19¢

NORTH EAST TOMATO JUICE 2 16 unc. dž. 19¢
FAIRPLAY — TOMATO SAUCE SARDINKOS 2 už 19¢
PUIKUS—RIEKUTĖS AR KRUŠTAS PINEAPPLE 2 No. ½ kenai 19¢

UNIVERSAL RAUDONAS SALMONAS No. 1 ken. 23¢
UNIVERSAL PLYNA ar ĮODIZUOTA DRUSKA 2 2 sv. pak. 15¢
CALUMET RAUGINTI AGURKAI 32 unc. dž. 17¢

PAUL SCHULZE BISCUIT COMPANY
ORANGE CREAM SANDWICH COOKIES 1 SVARAS 17¢
PARADISE MALTED GRAHAMS 1 Svaro Pakelis 17¢

RAPINWAX 2 rolės 15¢
ŠLUOTOS Extra stiprios 43¢
STALEY'S CUBE KRAKMOLAS 2 už 17¢
SUNBRITE CLEANSER 3 už 13¢
FELS NAPHTHA MUILAS 5 už 23¢
FELS NAPHTHA CHIPS Did. pak. 19¢

ALASKOS RIEBIOS SILKĖS 2 už 15¢
PERCH FILLETS sv. 19¢
HADDOCKS sv. 19¢
COTTAGE CHEESE 2 sv. 17¢
CALIFORNIJOS ORANŽIAI Tuz. 39¢
MORKOS Pundelis 5¢
SALERIAI 2 pundeliai 17¢

MATYKITE MUSŲ MĖSOS DEPARTAMENTĄ

ATYDOS! Rakandų kainos kyla. Sensacinis atpiginimas kainų pas mus Vasario mėnesio išpardavime. Pirkit nupigintomis kainomis, lengvais išmokėjimais. Užganėdinimas garantuotas arba pinigai grąžinami. Atsilankykit ir sužinokit apie musų kainas pirmiausiai.
Central District Furniture Company
JOSEPH JOZAITIS, Mgr.
3621-23-25 So. Halsted Street, Phone Boulevard 0987

Daro Naujus Pagerinimus Chicagos Lietuvių Auditorijoje

Baigia Įrengti Gražų Poilsio Kambarį Moterims

Kiek laiko atgal atremontavusi salę ir bar-kambarį, dabartinė Chicagos Lietuvių Auditorijos valdybą—šėrininkų komitetas, daro naujus pagerinimus.

Šią savaitę bus pabaigtas didelis ir gražus poilsio kambarys moterims. Tam tikslui buvo išgriauta buvusioji garderoba ir ofisų kambariai, kurie randasi antrame aukštė.

Kambarys bus papuoštas veidrodžiais, minkštomis kėdėmis ir foteliais, taip kad moterys laike pertraukų "turės kur pasidėti" ir kur nosis papudroti.

Tais pagerinimais pirmiausiai pasidžiaugs "Birutė" choras, kuris šį sekmadienį, vasario 14 d., rengia ten savo parengimą, ir Amerikos Lietuvių Kongreso Chicagos skyrius. Vasario 16 d., Auditorijoje įvyks tos organizacijos rengiamos nepriklausomybės iškilmės.

Nacionalė Ryžių Savaitė

Ryžių augintojai ir jų išdirbėjai paskelbė šią savaitę "nacionale ryžių savaitę". O kad visuomenė apie tai ko geriausiai galėtų patirti, jie pasinaudojo laikraščių ir radio patarnavimu ir paskelbė specialų ryžių išpardavimą daugybėje krautuvių.

Ryžiai tai seniausiai žinomas maistas. Tai ne vien gardus, bet ir aukštos vertės maistas. Ryžius galima įvairiais budais valgyti ir kas kartas tų budų išrandama daugiau ir daugiau. Be to, žiurint iš kainų, kokiomis jie dabar parsiduoda, tai yra ir ekonomiškiausias maistas.

Gi Midwest Stores savininkai pilnai pritardami šiam vajui užpirko net trisdešimts tris tonus ryžių ir rengiasi per šį specialų išpardavimą juos išpardouti. Išpardavimas paskelbtas visose Midwest Stores krautuvėse. Jie tą gali visuomet lengvai padaryti, nes jie perka po daug tiesiai iš gamintojų ir dirbtuvių. Tuo budu perkant, sutaupoma daug ir todel gali savo pirkėjams perleisti žemomis kainomis.

Tik pažiurėkite Midwest Stores skelbimą, kuris šiandien telpa Naujienose ir įsitikinkite, kad čia prekės yra geriausios ir puikiausios vertybės, specialiai žemomis kainomis. Skelb.

Lietuvių Tautiškos Kapinės

Sausio 24 dieną įvyko visuotinas Lietuvių Tautiškų kapinių lotų savininkų susirinkimas. Buvo renkami nauji direktoriai; išrinkti tie patys, išimant vieną, butent P. Daubarą. Jo vieton išrinktas Kazimieras Stuparas.

"Sandara" rašo vasario 5 d., buk norėta pakišti koja p-nui J. Balčiunui ir išstumti jį iš direktorių tarpo. Bet juk ir daugiau direktorių rinkta tą dieną, tačiau jais "Sandara" nesirupina. Mat, ne jos plauko žmonės. O gal "Sandara" nori įvesti smetoninę diktaturą Lietuvių Tautiškose kapinėse?

Bet to ji nesulauks. Jau per dvidešimt penkis metus buvo renkami direkt. kas šeši mėnesiai; jie bus renkami ir ateity. Lotų savininkai žino kas verta išrinkti, tuos ir išrenka. Lietuvių Tautiškos kapinės iki šiol mokėjo tvarkytis, mokės ir toliau.

—Loto Savininkas

JAUNOJI MOTINA IR TĖVAI

12 METŲ BUSIMOJI MOTINA, MRS. LEONA BAČKUS, gyvenanti Watertown, N. Y., su tėvais. Jie tvirtino, kad mergaitė yra 18 metų, bet gimimo dokumentai rodė, kad ji tik 12. Už mergaitės amžiaus klastavimą ir melagingus liudymus, tėvai buvo patraukti atsakomybėn, Bačkienės vyras, Stanley Bačkus buvo suimtas, vėliau paleistas po $1,000 kaucija, už kriminalį prasižengimą prieš žmoną. *Naujienų-Tribune Pohto*

Pikietuoja Chicagos Viešbutį Jau Trečius Metus

Edgewater Beach Hotel nenori pripažinti unijos

Pradėję 1934 metais, du pikietininkai tebepikietuoja Chicagos turtuolių viešbutį, Edgewater Beach Hotel. Jie nešioja ant pečių parašus, "This Hotel Is Unfair to Organized Labor".

Viešbutis griežtai atsisako pripažinti uniją, ir trečius metus pikietuojamas, nenori pasiduoti.

Edgewater Beach Hotel yra puošnus Chicagos aristokratijos centras, kur baliavoti susirinka miesto pinigiški didžiunai.

Iš Birutės

Lietuvos nepriklausomybės paminėjimas

Vasario 16 dieną 1918 metų Lietuva buvo paskelbta kaip nepriklausoma valstybė. Vasario 16 yra lietuvių tautos šventė. "Birutės" choras ateinantį sekmadienį, vasario 14 dieną auditorijoj savo parengime tinkamai šią lietuvių tautos šventę paminės, išpildydamas jai pritaikytą programą.

Operetė "Sveikam ligą neįkalbėsi"

Pirmoj programo daly bus suvaidinta graži operetė "Sveikam ligą neįkalbėsi". Ši operetė turėjo didelį pasisekimą Lietuvoj scenoj. Ji turi gražią muziką ir komišką turinį. Gabus režisierius priruoš ją scenai, t. y. Genovaitė Giedraitienė. Muziką ir dainas sumokino gabus pianistas "Birutės" choro vedėjas Jonas Bijanskas. Jau iš anksto galima tvirtinti, kad operetė bus tinkamai scenoj pastatyta.

Vaidintojai ir dainininkai vadovaujančiose rolėse yra: Agutė — Genovaitė Šidiškiutė-Giedraitienė; Jonukas, Agutės mylimasis — Antanas Kaminskas; Simas, suktas ukininkas — Paul Mileris, Chicagos Lietuvių Draugijos finansų raštininkas; Jokubas, Simo sunus — Bruno Bruknis-Brooks.

Antroj programo daly "Birutės" choras suteiks klausytojams daug gražių dainų; taipgi bus Lietuvos nepriklausomybės paminėjimas.

"Birutė" visus savo rėmėjus ir dailės mylėtojus kviečia atsilankyti į šį parengimą ateinantį sekmadienį Lietuvių Auditorijoj. — *P.*

$15,000,000 užmirštų pinigų

Chicagos bankuose, sakoma, randasi $15,000,000 tokių pinigų, kuriuos savininkai užmiršo.

Praėjusį trečiadienį atstovas Charles Weber įnešė Illinois valstijos legislaturoje bilių reikalaujantį, kad bankai atiduotų valstijai visus tokius pinigus, kurie yra išgulėję bankuose po dvidešimtį metų ar ilgiau ir kurių per tą laiką savininkai neieškojo ir nereikalavo.

Reiškiama betgi abejonės, ar legislatura praleis šį bilių. O dar reiškiama abejonės, ar teismai pripažins bilių atatinkamu konstitucijai, jeigu jis ir taptų įstatymu.

Kalbami 15 milionų dolerių susidaro daugumoj iš smulkių pinigų sumų, kurias atsiimti savininkai nebenori.

Vaikas:—Musų mokytoja sako, kad žmogus iš dulkių paeina.

Motina:—Taip, vaikeli!

Vaikas:—Aš mačiau, kad po tavo lova daug dulkių, tai gal atsiras ten žmogus?

Klausimai Ciceros Trims Parapijonams

Ciceros trys parapijonai svarsto dažnai bažnyčios klausimus. Tai gal jie teiksis paaiškinti klausimus kurie kvaršina mana galvą.

1-mas: Kada Kristus gimė, kokią dieną ir kokiame mėnesėje?

2-ras: Iš kokių karalysčių buvo tie trys karaliai, kurie aplankė Kristų Betliejaus stainelėj?

Man teko nugirsti, kad Kristaus gimimo diena yra sufabrikuota, o gai taip pat ir Kristus!

Aš buvau užklausęs "Kristaus Karaliaus Laivo" daktarų teologijos, tai jie man davė tokį atsakymą: tais laikais, kada Kristus gimė, visi daktarai teologijos buvo nemokšos ir nepaliko nei kokių raštų, tad ir dabar nič nieko nežinoma apie Kristaus gimimą.

—"Kristaus Karaliaus Laivo" Skaitytojas

Garfield Park

Susitvėrė laismanių kuopa

Vasario 7 dieną 1:30 valandą po pietų patalpose adresu 4039 West Madison street įvyko susirinkimas reikale laisvamanių kuopos. Susirinkimas šaukta iniciatyva dd. J. Yukniaus ir L. L. Pranckaus, bendrai su veikliaisiais laisvamanių 1 kuopos nariais.

Išdiskusavus klausimus, sutverta Laismanių kuopa 3-čia. Išrinkta kuopos valdyba: pirmininkas J. Yuknis, raštininkas J. Gručas, iždininkas, J. Dovidonis. Valdyba susideda iš veiklių darbininkų judėjime žmonių. Kooperuodami su valdyba tikimes išauklėti kuopą į didžiausią ir veikliausią Chicagoj.

Kylo klausimas, ar mes, laisvamaniai, pasitenkinsime vien laisvamanybės skleidimu. Išdiskusuota klausimas ir priejta išvados, kad mes, laisvamaniai, turime dalyvauti visuose svarbesniuose darbininkų judėjimo įvykiuose. Pakelta klausimas apie Amerikos Lietuvių Kongreso Demokratinei tvarkai atsteigti Lietuvoj. Tam reikalui surinkta $5. Aukavo po 50 centų šie: J. Bručas, J. Klastauskas, J. Yuknis, A. Maziliauskas, A. Matukas, A. Zaluba, J. Kučinskas; po 25 centus aukavo: J. Jukelis, V. Vitkus, M. Dovidonis, M. Kaziunas; J. Misevičia aukavo 30 centų, A. Baduga 20c.

Ši auka ne paskutinė.

Laisvamaniai mato reikalą visur Garfield Parko lietuvius sutraukti į 3-čią kuopą. Musų kolonijoj randasi senų darbininkų judėjimo veikėjų: nebukite nuošaliai, bet stokite bendram darbui. Dabartinis momentas yra labai svarbus.

Apie kitą 3 kuopos susirinkimą bus pranešta spaudoj.

—*J. K.*

Margos Mintys Apie Viską

Keistučio Kliubas, antra iš geriaus stovinčių Chicagos fraternalių organizacijų, pratęsė naujų narių prirašymo vajų. Iš karto vajus eina labai silpnai. Keistutiečiai turėtų subrusti ir smarkiau veikti. Kiekvienas Keistutietis 1937 metais privalo prirašytė nors po vieną narį, o metus baigiant kliubas turėtų apie 3,000 narių. Taigi pamėginkime.

x x x

Teisybės Mylėtojų Dr-tė stovi 3-oj vietoj. Dabartiniu laiku turi apie 600 narių. Šiemet sukanka 40 metų nuo Dr-tės susitvėrimo.

Nutarta, kad 1937 metai bus jubilėjiniai metai. Yra paskelbtas vajus naujų narių prirašymui. Pažiurėsime kaip teisybiečiai pasirodys ir ant kiek Dr-tė paaugs 1937 metais. Beje, jaunuoliai jubilėjaus laiku bus priimame be įstojimo mokesčių.

x x x

Man bunant tuos pašalpinės organizacijos ligonių prižiūrėtoju prisieina pergyvent daug patyrimų. Pasirodo, kad didelis nuošimtis ligonių serga taip vadinamu širdies liga. Aš patarčiau fraternalėms draugys ėms instrukfuoti savo gydytojus, kad jie naujus narius egzaminuodami kreiptų daugiaus atydos ir tokius žmones ir neprileistų įstoti į draugystes.

—Steponas

$1,250,000 nukentėjusiems dėl potvynių

Iki trečiadienio, vasario 10 d., į Chicagos raudonąjį kryžių suplaukė jau $1,250,000 nukentėjusiems dėl potvynio šelpti.

IŠLOŠK $100,000 PRADĖK TUOJAU

Išlošk laimę Old Gold Konteste

Jųs galite išlošti vieną iš 1,000 piniginių prizų sudarančių $200,000 sumą įstodamas į Old Gold Kontestą. Kontestas tik ką prasideda ir susideda iš paveiksluotų mįslių sprendimų. Pradėk tuojau. Neatidėliok. Nueik pas artimiausį cigaretų dylerį ir paprašyk Old Gold oficialių Paveksluotų Mįslių DYKAI kartu su visomis taisyklėmis ir, kontestą liečiančiomis, smulkmenomis. Sekite instrukcijas atidžiai. Švarumas nesiskaito. Nėra čia jokių triksų nė gaudvmų. Vien tik gabumas laimi. Čia jusų proga visam amžiui turtingu pasidaryti, ačiu Labiau-Sušvelnintam OLD GOLD. Dabokite Naujienas del tolesnių pranešimų.

Skelb.

LIETUVIAMS TABAKO KRAUTUVNINKAMS PRANEŠIMAS

Jeigu jums stokuoja OLD GOLD CIGARETŲ Paveiksluotų Mįslių ir į Old Gold Cigaretų kontestą įstojimo formų, prašome pranešti mums telefonu.

Pastebėtina, kad veik nėra jokios galimybės krautuves aprupinti pilnu Paveiksluotų Mįslių kiekiu, ar išanksto nuspėti kiek kurios krautuvės pirkėjai galėtų jų pareikalauti. Todėl jusų pačių pastangos čia daug padės. Gi mes, gavę iš jusų pareikalavimą, pasistengsime juos pasiųsti su specialiu paslu.

Be to, leiskite mums priminti tai, kad niekuomet krautuvėje nebutų ir Old Gold Cigaretų stokos, laikykite pilną jų išteklių.

NAUJIENOS
1739 So. Halsted St. Chicago, Ill.
Telefonas CANAL 8500

SPECIALIS IŠPARDAVIMAS!

PĖTNYČIOJ IR SUBATOJ, VASARIO-FEB. 12 IR 13
"Midwest Stores" Krautuvėse
PIRKITE DABAR, KOL KAINOS TEBĖRA ŽEMOS!

ŠVIEŽUTĖIAI No. 1 KOKYBĖS
Kiaušinai KIEKVIENAS KIAUŠINIS RINKTINIS TUZ. **25c**
"MIDWEST" PUIKIAUSI KIAUŠINIAI Kartonuose Tuz. 29c

"PILLSBURY'S BEST
MILTAI 5 sv. m. 25c 24½ sv. m. 99c

CUKRUS "C & H" arba "DOMINO" POWDERED arba BROWN 2 1 svaro pak. 15c
RAUDONAS SALMONAS "Iceberg Brand" sv. ken. 20¢
"Midwest" Importuotos SARDINKOS 2 blėk. 19¢
"St. Regis" Baltoji TUNA ŽUVIS ½'s kenai 15¢
PERCH FILLETS Be kaulų ir odos ..... sv. 15¢
TOMAITĖS "JUST-RIPE" No. 2 kenai ..... 3 už 25c
"CAMPBELL'S SCOTCH BROTH arba BEAN WITH BACON
NAUJOS SRIUBOS ..... 2 kenai 17c
"CAMPBELL'S" TOMATO JUICE 14 unc. kn. 3 už 22¢
"MIDWEST" GOLDEN BANTAM KORNAI No. 2 kenai 15c
"COMET" RYŽIAI Baltagalviai 1 sv. pak. 2 už 19¢
"MIDWEST" ROYAL ANNE
VYŠNIOS ..... No. 2 kenai 20c
"Shurfine" Riekutės MORKOS No. 2 ken. 2 už 19¢
"Midwest" ŽELATINO DEZORTAI ..... 3 pak. 13¢
"TASTEWELL" KALIFORNIJOS
PYČĖS ..... Dideli 2½ kenai 17c
"BLUE WINNER" APRICOTS ..... 2½ kenai 18¢
"CAMPFIRE" Marshmallows sv. pak. 18c
TEXAS Be grudelių GRAPEFRUIT Dideli 3 už 11¢
"JERSEY" SALDŽIOS BULVĖS ..... 4 sv. 21¢
"OCTAGON" VEIDO MUILAS ..... 3 už 13¢
"OCTAGON" SKALBIMO MUILAS did. šm. 3 už 14¢
"OCTAGON" CLEANSER ..... 3 šmot. 14¢
"OCTAGON" SOAP CHIPS ..... did. pakeliai 18¢
"OCTAGON" GRANULIUOTAS MUILAS did. pak. 18¢
Specialiai 1c Išpardavimas Reg. 10c pak.
CLIMALENE ..... 3 pak. 19c

$100 PINIGAIS KAS SAVAITĘ DYKAI!
TIK TAUPYKIT MUSŲ KUPONUS!

PIRK NUO MIDWEST NES PIGIAU
MIDWEST STORES
350 Nepriklausomų Krautuvių Musų Apielinkėj

Lietuviškas Krupnikas

Pagamintas pagal šeimininkių išbandytą receptą—80 Proof

LIETUVIŠKOS TREJOS DEVYNERIOS
Pagamintos iš Lietuvos atgabentų žiedų ir šaknų—80 Proof
PIRKIT NUO LIETUVIO—TIK PAS MUS GALITE GAUTI

International Wine & Liquor Co.
FRANK VIZGARD, Savininkas
4611 So. Ashland Avenue, Phone Boulevard 0470

DAILY BUSINESS DIRECTORY

KASDIENINIS BIZNIO SĄRAŠAS—ALFABETO TVARKOJE

Šis skyrius yra vedamas tikslu pagelbėti musų skaitytojams susirasti, kur galima nusipirkti įvairių paprastų ir nepaprastų daiktų, intaisų ir reikmenų. Jeigu iš telpančių čia skelbimų negalite susirasti ko ieškot, pašaukite Naujienas, Canal 8500, ir klauskite Biznio Patarėjo. Čia jųs gausite informacijų, jeigu tik jų bus galima gauti.

• ANGLYS—COAL

CRANE COAL CO.
5332 So. Long Ave.
Chicago, Ill.
Tel. REPUBLIC 8402

Pocahontas Mine Run Screened 5 tonai ar daugiau $7.40 tonas
Smulkesni $7.15 tonas.

Lump $6.00, Pea Coal Nut $5.00, Mine Run $5.75, Egg $6.00, Screenings $4.75. Pristatome mieste ir į priemiesčius. Pašaukit dieną ar naktį Tel. KEDZIE 3882.

• RESTAURANTAI

Universal restaurant
GERESNIŲ VALGIŲ VALGYKLA
750 West 31st Street
A. A. NORKUS, Savininkas
Tel. Victory 9670.

CONRAD'S PHOTOGRAFAS
420 West 63rd Street
Jaunavedžiams duoda $5.00 gražią dovaną. Moderniškų Vestuvių Paveikslų tuzinas $12.00.
Tel. Englewood 5883—5840

Laidotuvių Direktoriai

JUOZAPAS EUDEIKIS
IR TĖVAS
REPublic 8340

• LIGONINĖS—HOSPITALS

SVEIKATOS KLINIKAS
Kompetentiški gydytojai, o ne studentai, teikia patarnavimą.
Išima tansilus. Ekzaminuoja akis, priskiria stiklus. Medikalė ekzaminacija ir gydymas. Ligoninės gydymas arba namuose. Raudongyslės gydymaš išvirkštimu, kyla ir varicose veins.
DOUGLAS PARK HOSPITAL
1900 South Kedzie Avenue
Tel. Lawndale 5727.

Salutaras Drug & Chemical Co.
Salutaro Biteris yra vienas iš geriausių Biterių ką šiandien randasi ant marketo. Jis žinomas kaipo gera gyduolė dėl vidurių ar kitų nesmagumų Plačiai yra parduodamas aptiekose ir vartojamas Tavernose geras gerti su degtine ir be degtinės Reikalaukite visi ir visados Salutaras Biterio. Pašaukite telefonu Canal 1133.
639 West 18th St.
CHICAGO, ILL.

• TAVERNOS

LUCKY INN
Musų naujai atidarytoje ir išpuoštoje užeigoje Lucky Inn randasi įvairiausios rųšies degtinė, vynas, Pabst Blue Ribbon Beer, cigarai—pietų laiku šilti valgiai, užkandžiai ir mandagus patarnavimas. Savininkai MARY BUTKUS ir TONY JACUBS
Tel. Yards 5299
3827 SO. EMERALD AVENUE

Happy Hour Tavern
STELLA SHURNAS, Savininkė
Tavern Pale Beer
3106 SOUTH HALSTED STREET
Puikiausi degtinė ir vynai.
Telefonas Victory 7523
CHICAGO, ILL.

Tel. Wellington 1932
OAKDALE TAVERN
Dorothy Pask-Poškevičienė, Sav.
Skanus užkandžiai kasdieną. Kepta vištiena šeštadieniais. Alus—Vynas—Degtinė.
CITIZENS BEER.
1900 OAKDALE AVENUE
(prie 2900 N. Lincoln St.)

Tel. Hemlock 5421
AW COM ON INN TAVERN
Mrs. Vera Thomas, Sav.
Žuvis penktadieniais—užkandžiai ir muzika šeštadieniais.
VYNAS—DEGTINĖ—ALUS
ALAMOS OLD STYLE LAGER
A L U S
6511 So. Kedzie Ave., Chicago, Ill.

MUZIKOS ŽINIOS

Rašo NORA

Muzika nėra saumylė dailė. Ji yra girdima, bet nematoma. Atsiekti pilniausią aukštybę jos naudos, ji turi buti demonstruota ir pasidalinta su kitais...

—o—

BIRUTĖ

Nedaug tarp lietuvių Amerikoje yra kulturos draugijų, kurios gali pasigirti susilaukusios trisdešimt pirmus nuolatinės savo darbuotės metus. Ir gal Amerikoje vienatinė muzikos ir dramos draugija turinti užrašius trisdešimt metų įdomios ir svarbios lietuvių gyvenime muzikalės istorijos yra musų pačių BIRUTĖ.

Birutę sutvėrė žmogus, kuris pašventė visą savo gyvenimą mokinimui pažinti ir įvertinti dainas, muziką ir kitus gražius gyvenime dalykus. Tas žmogus, kaip jau mes visi gerai žinome, yra musų artistas-dainininkas ir kompozitorius MIKAS PETRAUSKAS. Mano žodžiai yra per daug silpni, kad galėtų išreikšti nors dalinai tinkamą įvertinimą tų pastangų, pasišventimo ir darbo, kurį Mikas Petrauskas taip duosniai ir noriai paaukavo, teikdamas mums progos ir galimybės naudotis jo sielos turtu.

Todėl ir nėra stebėtina, kad liepsnelė, kurią Mikas Petrauskas uždegė ir paliko Birutės Muzikos ir Dramos Draugijoj Chicagoje, netik neužgeso, bet buvo gan tvirta per 30 metų išsilaikyti ir pergyventi visokias gyvenimo audras. Šiandien jos spinduliai paliečia ir musų jau grynai Amerikoje gimusį ir augusį jaunimą ir nutiesia kelią ne vienai kelionei už jurų-marių, kur jų tėvai gimė ir augo, supažindina juos su šalies praeitimi ir duoda progos gerėtis jos gamtos ypatingomis grožybėmis.

Žodžiu, Birutė buvo įkurta žmogaus idealisto, pastatyta ant gražaus kulturinio pamato, ir kaipo tokia, ji per visą savo gyvenimą išsilaikė ir šiandien jos nusistatymas yra "dailė dėl labo dailės."

REPETICIJOJ OPERETĖS

"Sveikam Ligos Neįkalbėsi."

Praeito antradienio vakarą nuėjus Birutės repeticijon, rengiantis prie vaidinimo ir koncerto šį sekmadienį, vasario 14 d., buvau labai suįdominta melodinga muzika ir gražiu turiniu komedijos, kurią operetė "Sveikam Ligos Neįkalbėsi" talpina. Vaidintojų sąstatas susideda iš keturių asmenų, bet tuojau galima pastebėti, kad kiekvienas iš jų yra savo rolėje meistras.

Genovaitė Giedraitienė vaidina jaunutę Agutę, našlaitę, kurios tėvas mirdamas paliko testamentą su ypatingu paveldėjimu. Visas bėdas surištas su pildymu testamento, kaip kad paprastai gyvenime yra, p. G. Giedraitienė savo simpatinga asmenybe, prigimtu talentu ir rimta mokykla labai pasekmingai išriša.

Jos mylimas yra Jonukas — musų Antanas Kaminskas, kuris išgelbsti ir papuošia ne vieną musų svarbesnių vaidinimų ir koncertų; jį visuomet atminsime už jo vaidinimą Miko Petrausko operos "Eglė," kurią Birutė pastatė 1934 metais. Jo praeities darbai yra jo geriausia rekomendacija. Galiu pridurti tik, kad taip p. Giedraitienės, kaip ir p. Kaminsko dainavimas šioje operetėje bus vienas malonumas klausytojams, sprendžiant iš to, ką girdėjau juodviem repetuojant.

Seno ir gudraus Simo—Agutės kaimyno — rolė yra rankose musų nenuilstančio, darbštaus ir visuomet galimo pasitikėti ir dabartinio Birutės vicepirmininko Paul Millerio. Simas turi visokių bėdų su savo sunumi Jokubu, kurį jisai gatavas išmainyti ant maluno... Simas pavartoja visokias gudrybes, kurios yra labai juokingos, tačiau jam vistiek nepasiseka "sveikam ligą įkalbėti."

Bruno Bruknis-Brooks, čia gimęs jaunuolis, vaidins Simo sunų Jokubą, ir sprendžiant iš jo pasirodymo scenoje kaipo gero komiko pirmesniuose pastatymuose, manau, kad turėsime užtektinai juokų iš tų tarp tėvo ir sunaus keistų situacijų.

Ponia Giedraitienė taipgi yra ir režisorė šio pastatymo. Tai yra užtikrinimas, kad visas dalykas bus rupestingai, gabiai ir tinkamai prirengtas. Žinau apie ką kalbu, nes esu mačiusi kelis jos surežisuotus veikalus.

Atsakomybė už muzikalę programo dalį gludi rankose musų gabaus muziko, ir jau per penkis metus Birutės vedėjo, Jono Byansko. Apie jo kompetentiškumą, kaipo muzikos žinovo, rezultatai jo praeities darbų kalba daug geriau, negu kas kitas.

Jonas Byanskas

Reiškia, operetės turinys įdomus ir pilnas sveiko juoko, muzika melodinga, artistai atsakanti, režisura ir muzikalis prirengimas kompetentiškose rankose, taip kad atsilankiusi publika galės smagiai ir naudingai praleisti valandėlį sekmadienio vakare su Birutiečiais ir jų draugais. Sakau — valandėlę, nes viskas, kas yra gera, tai per daug greitai prabėga.

KONCERTINĖ PROGRAMO DALIS

Kadangi Birutės choras nedalyvauja pačioje operetėje, tai jis pavaišins mus savo gražiomis dainomis, tarp kurių bus įpintas Lietuvos Nepriklausomybės šventės paminėjimas, su kalba Dr. Miko Bagdono, Lietuvos konsulo Chicagoje. Solistai bus Kazys Pažerskis ir Antanas Kaminskas ir musų visų mylima ir seniai negirdėta Ona Biežienė, kuri bus solistė Birutei pildant Stasio Šimkaus gražią "Šermukšnėlę."

Birutės choras yra prisirengęs išpildyti kelias visai naujas dainas, tarp jų Šimkaus "Šią naktėlę," Banaičio "Už jurių-marių" ir tą gražiai liuliuojantį valcą iš Strauss'o operos "Čigonų Baronas." Kadangi Birutės chore yra didelis skaičius gerų ir gražių moterų balsų, tai jos išpildys grupę susidedančią iš Karnavičiaus, Bizet ir Sarpaliaus kurinių.

Iš to įvairaus programo, nėra abejonės, kiekvienas atsilankęs vakaran suras sau patenkinančią dalį, ir dauguma maloniai prisimins visą programą per ilgą laiką ateityje.

SUSIRINKIMAI

Kriaučių Lokalo 269 A. C. W. of A. susirinkimas įvyks penktadienį, vasario 12 d., Amalgamated Centro name, 333 So. Ashland Blvd., 7:30 val. vak. Nariai malonėkite dalyvauti.
Valdyba.

Harvey Lietuvių Kulturos Draugijos, Chicagos Liet. Dr-jos skyriaus paprastas susirinkimas įvyks šįvakar Dudeko svet., 15639 S. Halsted St. 7:30 val. Nariai esate kviečiami dalyvauti, nes turim daug svarbių reikalų aptarti.
A. L. Skirmontas, sekr.

Chicagos Lietuvių Vyrų choro dainų pamokos atsibus nedėlioj, vasario 14 d. kaip 10 val. iš ryto Neffo svetainėj. Visi choro nariai susirinkite laiku, taipgi ir dainų mėgėjai kviečiami prisidėti prie choro. **—Valdyba.**

Joniškiečių Labdarybės ir Kulturos Kliubo reguliaris mėnesinis susirinkimas įvyks sekmadieny, vasario 14 dieną, p. J. Juškos (Hollywood) svetainėj, 2417 W. 43rd St., 1 val. po pietų. Kviečiami visi kliubo nariai atvykti, nes yra daug dalykų apsvarstymui. **—B. Vaitekunas,** rašt.

Draugystės Susivienijimas Brolių ir Seserų Lietuvių narių atydai. Ateinantį sekmadienį, vasario 14 d., 1 val. popiet Apveizdos Dievo parap. mokyklos kambariuose įvyksta draugystės reguliaris susirinkimas. Visi nariai privalėtų dalyvauti. Daug svarbių reikalų šiame susirinkime. Nauji nariai bus priimami be įstojimo mokesties. **—Valdyba.**

Kepurių balius, kuris buvo atidėtas nuo sausio 23, dabar yra rengiamas vasario 13. Kviečiame visus dalyvauti. Turėsime visi linksmą vakarą. Rengia Illinois Workers Alliance 29 lokalas "Vilnies" svetainėj, 3116 S. Halsted St. Gera muzika. Pradžia 8 val. vak. Kviečia **Komisija.**

Perkėlė Kudikiui Vidurius iš Krutinės į Pilvą

Įdomi operacija Chicagos ligoninėje

Kai Garfield Parko ligoninėje susirgo vienų metų kudikis, Palph Wendt, tai daktarai nutraukė Roentgeno (X-ray) paveikslus ir rado, kad kudikio pilvas buvo ne "pilve", toj kuno dalyj, kur pilvas paprastai yra, bet krutinėje.

Daktarai nutarė daryti operaciją, ir pilvą perkelti ten, kur jis priklauso. Pasiėmė daktarai žirkles, peilius, chloroformą ir pradėjo kudikį piaustyti.

Operacija pasisekė. Ją atliko chirurgas Dr. G. G. Fouser.

Kudikis šiandien krykštauja, juokiasi, visai nejausdamas, kad jo viduriuose padaryta permaina.

Kudikis yra sunus chicagiečių, Leslie J. Wendt, 3437 N. Keating avenue.

Padarė holdapą turčiams

Mrs. Henry L. Hollis, 936 Lake Shore drive, jos brolis Uri B. Gannys, pastarojo sunus Uri Gannys Jr. ir p-lė Madelon Search parvažiavo automobiliu trečiadienio vakare ir sustojo ties Hollis apartmentu. Čia du banditai įsibriovė į automobilį ir paliepė šoferiui važiuoti toliau. Vieno iš banditų komanduojamas turčių šoferis atvažiavo ir sustojo prie kitos mašinos, kuriojį sėdėjo banditų sėbras. Piktadariai, atėmę iš turčių vertės $1,500 gražnų ir jų automobilio rakturką, persėdo į sėbro mašiną ir nuvažiavo savais keliais.

Garsinkitės "N-nose"

M. Dundulienei pagerbti vakarienė

Rengia Lietuvių Moterų Draugija Apšvieta

Marės Dundulienės parašytos dramos ir komedijos, taipgi jos visuomenės darbuotė ir veikla dramatiškuose rateliuose yra visiems chicagiečiams gerai žinoma. Ji darbavosi netoli 40 metų.

Taigi vasario 21 dieną malonėsite atsilankyti į Lietuvių Auditoriją ir savo atsilankymu pagerbsite visuomenės darbuotoją.

Bilietų kaina, iš anksto perkant 50 centų, o prie svetainės durų 60 centų.

Bilietus galima gauti "Naujienose", pas M. Baronaitę;

pas M. Zolpienę, 3562 So. Halsted street;

M. Schultz, 3319 So. Union avenue;

J. Sinkus, 10029 So. Princeton avenue, Roseland;

A. Jonikienę, 3116 So. Halsted street;

A. Miščikaitienę, 3121 So. Morgan street.

Filmų Aktorė Chicagoj

Vakar rytą Chicagoje lankėsi garsi filmų artistė, Marlene Dietrich.

Furniture & Fixtures
Rakandai-Įtaisai

PARDAVIMUI 3 krėslų barbernės fikčeriai su visais įtaisymais ir 10 veidrodžių visokios mieros. 657 West 18th Street.

JOHN'S TAVERN
Grand Opening
2616 West 59th St.
Vasario 13, 1937
Kviečių visus draugus ir pažįstamus linksmai laiką praleisti. Bus gera muzika ir Schlitz alus.
Užkandžiai Veltui.
SAVININKAS
John Daraška

M. BERTASH
Pristato į Valgyklas Visokios rūšies mėsas. Restaurantų aprupinimas. MUSŲ SPECIALYBĖ.
3239 So. Halsted St.
Tel. VICTORY 2031-2

Peoples Liquor Store
2646 West 63rd Street
Tel. Republic 8841
Didelis pasirinkimas visokios rūšies gėrimų.
Kas ateis su šiuo apgarsinimu, nusipirks wholesale kainomis.

Visi Namų Savininkai Prisirašykite Prie
BRIGHTON PARK LANDLORDS BUREAU ASSOCIATION
B. R. PIETKIEWICZ, manager
2608 West 47th Street Chicago

KAZIMIERAS KETERIS

Persiskyrė su šiuo pasauliu vasario 9 dieną, 4 val. po piet, 1937 m., sulaukęs pusės amžiaus, gimęs Raseinių apskrity, Pupėnų parap., Gudervės kaime.

Amerikoj išgyveno 27 metus.

Paliko dideliame nuliudime mylimą moterį Pranciškę, po tėvais Zarumbaitę, tris dukteris: Pranciškę, Marijoną ir Bronislavą, švogerį Raymondą Zarumbą, ir jo šeimyną ir brolienę Oną Tirvainienę ir jos šeimą ir daug kitų giminių, o Lietuvoje — dvi seseris: Barborą ir Elzbietą.

Kunas pašarvotas randasi 4530 So. Paulina St. Telefonas Boulevard 8269.

Laidotuvės įvyks šeštadienį, vasario 13 dieną, 8 val. ryto iš namų į šv. Kryžiaus parapijos bažnyčią, kurioje atsibus gedulingos pamaldos už velionio sielą, o iš ten bus nulydėtas į Šv. Kazimiero kapines.

Visi A. A. KAZIMIERO KETERIO giminės, draugai ir pažįstami esat nuoširdžiai kviečiami dalyvauti laidotuvėse ir suteikti jam paskutinį patarnavimą ir atsisveikinimą.

Nuliudę liekame:
MOTERIS, DUKTERYS, ŠVOGERIS, BROLIENĖ IR KITOS GIMINĖS.

Laidotuvėse patarnauja Laidotuvių Direktorius J. F. Eudeikis, Telefonas YARDS 1741.

CLASSIFIED ADS

Exchange—Mainai

MAINYS naujai naują refrigeratorių ar plaunamąją mašiną į gerą vartotą karą arba parduos pigiai. 2641 West 71st Street Republic 6051.

Financial
Finansai-Paskolos

KOLEKTAVIMAS VISUR NĖRA kolekto — nėra mokesnio. Randos—notos—algos—skolos—Grocery Bilos—visų rūšių bilos—greitas patarnavimas. GREAT NORTHERN CREDIT SERVICE. 79 West Monroe, Phone State 5922.

PASKOLINSIU $2500.00 ant pirmų morgičių. 3310 So. Wallace St. S. Sirus, pirmos lubos.

Mezgimo Dirbtuvės
—Knitting Mills

THE BRIDGEPORT KNITTING MILLS

F. SELEMONAVICH SVETERIŲ KRAUTUVĖ ATDARA KAS DIENĄ — IR VAKARAIS IR SEKMADIENIAIS. Telefonas VICTORY 3486. 504 WEST 33-rd STREET

STOGDENGYSTĖ
Mes dengiame ir pataisome visokios rūšies stogus, taipgi dirbame blėties darbus. Lengvos išlygos, jei pageidaujama.
BRIDGEPORT ROOFING CO.
3216 So. Halsted Street
Tel. Victory 4965

Vartoti Automobiliai

PARSIDUODA PIGIAI KARAS CHEVROLET Sedan, 1933 metų, turi radio, šildytuvą; atrodo kaip naujas ir eina kaip naujas. Priežastis—važiuoju į Lietuvą. Galit matyti nuo 5 val. vakarais, nedėliomis iki 3 po piet. Adresas, 3429 So. Lituanica Ave., Chicago, Ill. Klauskite Antanas.

PARSIDUODA PIGIAI 1935 m. 4 durų Dodge Dual Sedan įrengimas. Radio, šildytuvas, kaip nauji. Reikia pinigų. Midway 9858.

Help Wanted—Male
Darbininkų Reikia

REIKALINGAS Patyręs darbininkas ant ukės; darbas ant visados. F. J. Lubinas. 6950 S. Peoria St., Tel. Wentworth 4103.

PAINTER IR PAPER HANGER ieško darbo. Galiu ir kitus darbus atlikti prie pagražinimo namų. Joseph Augaitis, 1608 So. 50th Avenue. Tel. Cicero 645.

REIKIA SALESMANO tokio, kuris turi tiesioginio pardavinėjimo patyrimą veikliam South Side dyleriui, pardavinėjančiam Norge refrigeratorius, pečius, skalbyklas, radio ir tt. su lietuviškais prospektais suvesti. MOTOR SUPER APPLIANCES 6439 So. Kedzie Avenue.

Business Chances
Pardavimui Biznis

EXTRA!
PARSIDUODA labai pigiai Road House su visais įrengimais — yra daržas del piknikų ar išvažiavimų. Pardavimo priežastį patirsite ant vietos. 817 West 34th Street.

RESTAURANTAS — liga verčia parduoti už mažus pinigus. Nauji fikčeriai ir gera biznio apylinkė. Pašaukite Nevada 9882.

PARSIDUODA BUČERNĖ ir Grosernė labai pigiai. Pardavimo priežastis—patirsite ant vietos. Šaukite Telefonu Canal 1964.

Miscellaneous
Įvairus

KAS NORITE TURĖTI kambarį ant ratų. Parduosiu trailerį ir visą materiolą jo užbaigimui. Rašykite arba pašaukite Stanley: 6921 South Western Ave., Tel. Prospect 8885.

Help Wanted—Female
Darbininkių reikia

MERGINA patyrusi bendram namų darbui, buti, referencas, vaikas; Wexler, 6205 Glenwood, Sheldrake 0117.

MERGINA PATYRUSI bendram namų darbui, geri namai, mėgti vaikus, $7.00. Regent 6076.

Siunčiam Gėlės Telegramu į Visas Pasaulio Dalis
LOVEIKIS
KVIETKININKAS
Gėlės Vestuvėms, Bankietams ir Pagrabams
3213 So. Halsted St.
Tel. BOUlevard 7314

Urba Flower Shoppe
Gėlės Mylintiems—Vestuvėms—Bankietams—Laidotuvėms—Papuošimams.
4180 Archer Avenue
Phone LAFAYETTE 5800

CLASSIFIED ADS

Help Wanted—Female
Darbininkių reikia

MERGINA lengvam namų darbui, prižiūrėti kudikį, buti, $6.00. Meyer, 5235 North Winthrop, Ravenswood 7817.

MERGINA PATYRUSI bendram namų darbui; savas kambarys—nėra skalbimo, $10.00, referencas. Columbus 1470.

MERGINA BENDRAM namų darbui be skalbimo ir virimo, mažoj šeimoj, mažam apartmente, buti,—nėra skalbimo, virimo ir langų. Hollycourt 4782

MERGINA PATYRUSI namų darbui, nėra virimo—lengvas skalbimas, savas kambarys ir vana, $40.00 i mėnesį. Rogers Park 1104.

Farms for Sale
Ukiai Pardavimui

77 AKRAI, MODERNIŠKI NAMAI, peivytas kelias. Patirkite kainas; Earl Gromer, Elgin, Ill.

Real Estate For Sale

PARSIDUODA 4 kambarių medinis namelis, maudynė, elektrika, gasas ir garadžius; 50 pėdų lotas. Tiktai $1300.00. Chicago Lawn, gera vieta, kurie myli laikyti paukščius. Mažai reikia cash, kiti ant išmokėjimo. Rašykite 1739 So. Halsted St., Box 565.

DIDELIS BARGENAS
PARSIDUODA 6 kambarių naujas muro bungalow 2 karų garažas, šiltu vandeniu šildomas, randasi Marquette Parko apielinkėj. Šaukite Vaičaitis, Republic 8619.

DIDELIS BARGENAS
Parsiduoda dviejų aukštų muro namas 5 ir 6 kambarių. Furnace apšildymas. Parsiduoda už $3750. Taipgi didelis pasirinkimas kitų bargenų.
Z. S. MICKEVICE and CO.
6816 So. Western Avenue
Hemlock 0800.

PAUL M. SMITH and COMPANY
Real Estate, Loans and Insurance
Tel. BOULEVARD 2800
Perkam, parduodam ir mainom namus, lotus, biznius ir farmas; išsiuriname namus, rakandus ir automobilius. Taipgi turime daug gerų namų pardavimui arba mainymui už gerus bargenus; greitas ir teisingas patarnavimas. Reikalui priėjus kreipkitės.
4631 SO. ASHLAND AVE.
Ofisas 2-os lubos su J. J. Grish

PARSIDUODA sekantys NAMAI: dirbtuvių apylinkėse, visi išrenduoti. 3647 So. Halsted St. štoras; 1532 W. 15th St. rezidencija; 1458 West 15th St.—štoras ir 7 karų garažas, $1000.00 įmokėti, o likusieji mažais nuošimčiais. Del platesnių žinių kreipkitės pas savininką Geo. Cizinauską, 1458 W. 15th St.

120 AKERIŲ FARMA, randasi už 45 mylių nuo Chicagos, arti Crown Point, Ind., su gyvuliais, mašinomis, ir trobesiais. Parsiduoda už pirmą teisingą pasiulymą arba išsimaino ant Chicagos properčių. C. P. Suromskis and Co., 6551 So. Kedzie Ave.

PERKAM, PARDUODAM, MAINOM NAMUS, farmas, lotus, morgičius, visokius biznius Amerikoj ar Lietuvoj. Kas ką turite parduoti arba norite pigiai pirkti, kreipkitės ypatiškai ar laišku pas:
C. P. SUROMSKIS and CO.,
6551 So. Kedzie Avenue
Tel. Grovehill 0306.

ANGLYS! ANGLYS!
PIRKIT AUKŠTOS RŪŠIES ANGLIS

BIG LUMP	$6.00 TON.
MINE RUN STAMBIOS	$5.75 TON.
EGG	$6.00 TON.
NUT	$6.00 TON.
SCREENINGS	$4.75 TON.

PRISTATYMAS MIESTE IR PRIEMIESČIUOSE
PAŠAUKITE DIENĄ AR NAKTĮ
Tel. KEDZIE 3882

DABAR LAIKAS
Pagarsint Farmas
—PARDUOT
—MAINYT
Pavasaris nebetoli.
Nuosavybės kainos kįla.
Neatidėliokit.
•
Garsintis Naujienose Apsimoka
•
PAŠAUKIT MUS TUOJAU
CANAL 8500
Musų apgarsinimų kainos prieinamos. Už pakartojimus duodame gera nuolaidą.

Laike Pertraukų Mokykloje Mokiniai ėjo "Uždarbiaut"

Kartais tam "uždarbiavime" panaudodavo ir revolverius.

Steinmetz Highschool mokykloje mokytojai ir mokiniai vaikščioja koridoriais ir stebisi. Kaip tai galėjo buti, kaip tai galėjo buti?

Mažiaušiai susivokti gali mokytojai, kurių akylumo niekas negalėję ištrukti. Bet penkių mokinių "uždarbiavimas", kad ir nepaprastu budu, visgi jų atydos tol nepagavo, kol nejsimaišė policija.

Policija surado, kad penki tos mokyklos mokiniai "uždarbiavo" plėšdami mokyklos apielinkėje gyvenančius žmones ir krautuvininkus. Laike pertraukos pietums, nuo 11-s iki 11:50 val. ryto, jie išeidavo iš mokyklos, kartais apsiginklavę revolveriais ir darydavo apiplėšimus. Po apiplėšimų, kaip niekas nieko, sugrįždavo atgal pamokoms.

Suimtieji jaunuoliai yra, George Dalakas, 19, 2266 No. Monitor avenue, F. Piconere, 16, 2245 N. Monitor ave., Th. Marsala, 17, 2327 N. Melvina avenue, Samuel Scaccia, 17, 2327 N. McVickers avenue, ir Frank Variso, 19, 3318 N. Oketa avenue.

Chicagos Lietuviai Džiaugiasi G. M. Streiko Likvidavimu

Labai pritaria drąsiems streikieriams, kurie vieningai kovojo už savo teises.

Visi Chicagos lietuviai-darbininkai vakar džiaugėsi sužinoję, kad General Motors dirbtuvių streikas buvo likviduotas.

Nors didžiuma su automobilių pramone neturi nieko bendro, bet jie skaitė "sėdinčiųjų" streikierių laimėjimą savo ir visų darbo žmonių laimėjimu.

"Žiurėk, visgi laimėjo prieš tokią turtingą didelę kompaniją!"

Visus darbininkus jaudino vieningumas ir drąsa, kurią parodė General Motors darbininkai. Tie darbininkai, kurie "sėdėjo" dirbtuvėse, pasiryžę jų neapleisti tol, kol jų reikalavimai nebus patenkinti. Tie darbininkai kentėjo šaltį, alkį, visokius nepatogumus per suvirš 40 dienų. Gyveno atsiskyrę nuo savo šeimynų ir nuo vaikų. Visą laiką jų gyvybei grėsė pavojus. Streikieriai tai žinojo, ir jų žmonos tai žinojo. Bet, nežiurint visko, jie pasiryžo nepasiduoti ir nepasidavė.

"Tai didelis laimėjimas darbininkams", kalbėjo visi, užklausti apie streiko rezultatus. "Dabar turėtų buti organizuojamos plieno dirbtuvės ir visos kitos pramonės".

Charles Evanauskas Jaunas, Bet Gabus Piešėjas

Lanko Kelly Highschool, o rytais išnešioja "Naujienas"

Kelly High School, Brighton Parke, lanko jaunas, 18 metų, Charles Evanauskas. Jis yra kuklus, nedrąsus jaunuolis, kuris yra bene gabiausias iš visų Chicagos mokyklų piešėjų—karikaturistų.

Jo gabi akis taip greitai pagauna veidų ypatingumus, o lengva ranka taip gabiai tuos ypatingumus padeda ant popierio, kad yra ko nusistebėti.

Jo piešiniai puošia mokyklos leidinį, "The Clarion" ir atkreipė daugelio ir žinovų domėsį.

Evanauskas gyvena adresu, 3959 Archer avenue. Jis yra sunus Kazimieros ir Jurgio Evanauskų.

Tėvas dirba už "repairmoną" gatviakarių linijai. Bet dirba ir jaunas Charles. Anksti rytą pakilęs jis išnešioja "Naujienas". Pabaigęs, eina mokyklon. Po pamokų jis praleidžia nemažai laiko dirbdamas mokyklos leidiniams, o parėjęs namo piešia, kartais po 5—10 valandų į dieną.

Charles Evanauskas turi brolį ir dvi seseris. Vyriausioji iš jų, Veronica, užlaiko Verne's grožio įstaigą (beauty shop) anksčiau paduotu adresu.

Kelly mokyklą gabusis jaunuolis baigs šį birželio mėnesį. Po to žada lankyti Chicago Academy of Fine Arts. Charles džiaugiasi, kad jo tėvai jį remia ir ragina sekti dailininko-karikaturisto karjerą. —*R.*

Skelbimai Naujienose duoda naudą dėlto, kad pačios Naujienos yra naudingos.

Šiandien Menininkų Dr-jos Steigiamasis Susirinkimas

Ruošia tam tikslui iškilmes ir vaišes.

Šivakar oficialiai prieš pasaulį pasirodys nauja lietuvių organizacija, Chicagos Lietuvių Menininkų Draugija.

Steigiamasis susirinkimas įvyks Sandaros svetainėje, 814 West 33rd street, 9 valandą vakare. Tam tikslui draugijos valdyba rengia iškilmių programėlį ir vaišes. Turi pakvietusi į svečius Lietuvos konsulą Chicagoje, Dr. M. Bagdoną ir teisėją, J. T. Zurį.

Draugijos valdybą sudaro sekami nariai:

V. F. Beliajus, pirmininkas, John Maurius, vice-pirmininkas, Antanas D. Yuknis, sekretorius, A. Mosgeris, iždininkas. Tarp draugijos narių yra dailininkas M. J. Šileikis ir B. Liudkevičius, garsus vaidintojas ir artistas-mėgėjas.

Draugijos sekretorius, Antanas Dennis Yuknis yra pasižymėjęs "kartunistas", kurio piešiniai ir "comics"—jumoristinių paveikslų skiltys—yra spausdinamos keliuose žurnaluose. Dėl vietos stokos šiame numeryje—apie p. Yuknį ir kitus draugijos narius—rytojaus laidoje.

Rado $35,000 pinigų

Praėjusį pirmadienį, eksplioduvus aliejui, kuriuo buvo apšildomi namai Williamo Herberto, turtingo fabrikanto, 1427 Juneway terrace, nelaimėje tapo užmušta Herberto žmona ir namas sugriautas. Griuvėsiuose trečiadieny policija rado skrynelę, kurioj Herbertai laikė $35,000 pinigų ir kitokių vertingų popierių.

Jusų Vardas ir Adresas

Gražiai atspausdintas ant 100 Lapų Baltos Popieros didžio 11x8½ colių ir

100 KONVERTŲ TIKTAI—$2.00

Prisiųskit money orderį arba čekį.

NAUJIENOS
1739 SO. HALSTED STREET
CHICAGO, ILLINOIS

Remkite tuos, kurie garsinasi "NAUJIENOSE"

SAMDYTOJAI!

SOCIAL SECURITY AKTAS reikalauja, kad kiekvienas Samdytojas laikytų smulkų rekordą apie kiekvieną samdomą darbininką. Mes jums galime patarnauti tų rekordų tvarkyme. Turime prirengę rekordų knygeles. Jų kaina

TIKTAI 50 CENTŲ

NAUJIENOS
1739 So. Halsted St. Chicago, Ill.

GENERAL MOTORS STREIKAS LIKVIDUOTAS

LAIMĖJO — John L. Lewis, automobiliu streiko vadas, kuris laimėjo unijos pripažinimą.

Naujienų-Acme Photo

G. M. ATSTOVAS — G. M. vice-prezidentas Wm. S. Knudsen, kuris nusileido streikieriams.

Naujienų-Acme Photo

TARPININKAS —Michigan gubernatorius Frank Murphy, kuris po ilgų konferencijų sutaikė abi puses.

Naujienų-Acme Photo

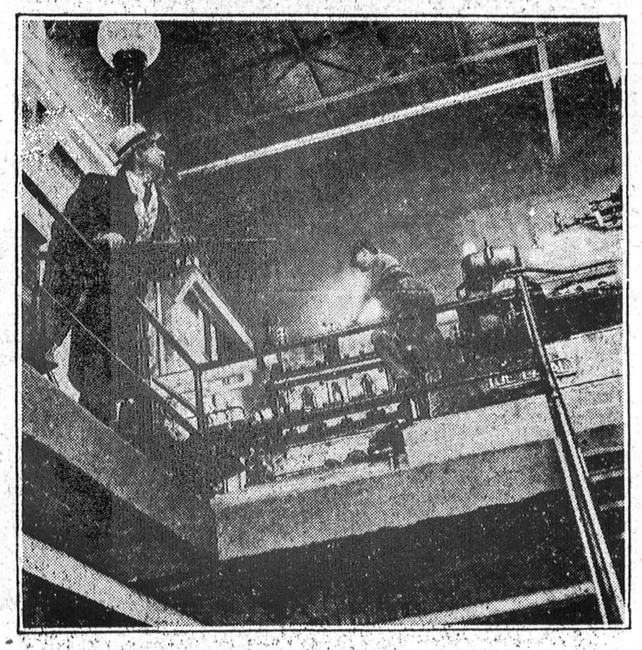

STREIKUI NEPASIBAIGUS — General Motors ginklūotas policistas dežuruoja dirbtuvių vandens varyklėj, kur darbininkas užsuka vandenį "sėdintiems" streikieriams. Tas įvyko streiką dar nelikvidavus.

Naujienų-Tribune Photo

PRIGAVO — Turtingas chicagietis Benjamin Fishbain, kuris sumokėjo $100,000 už "pinigų dirbimo mašiną."

Naujienų-Tribune Photo

APGAVIKAI — Maurice Pack ir Morris Weisberg, apgavikai, kurie pardavė turtingam chicagiečiui pinigų mašiną.

Naujienų-Acme Photo

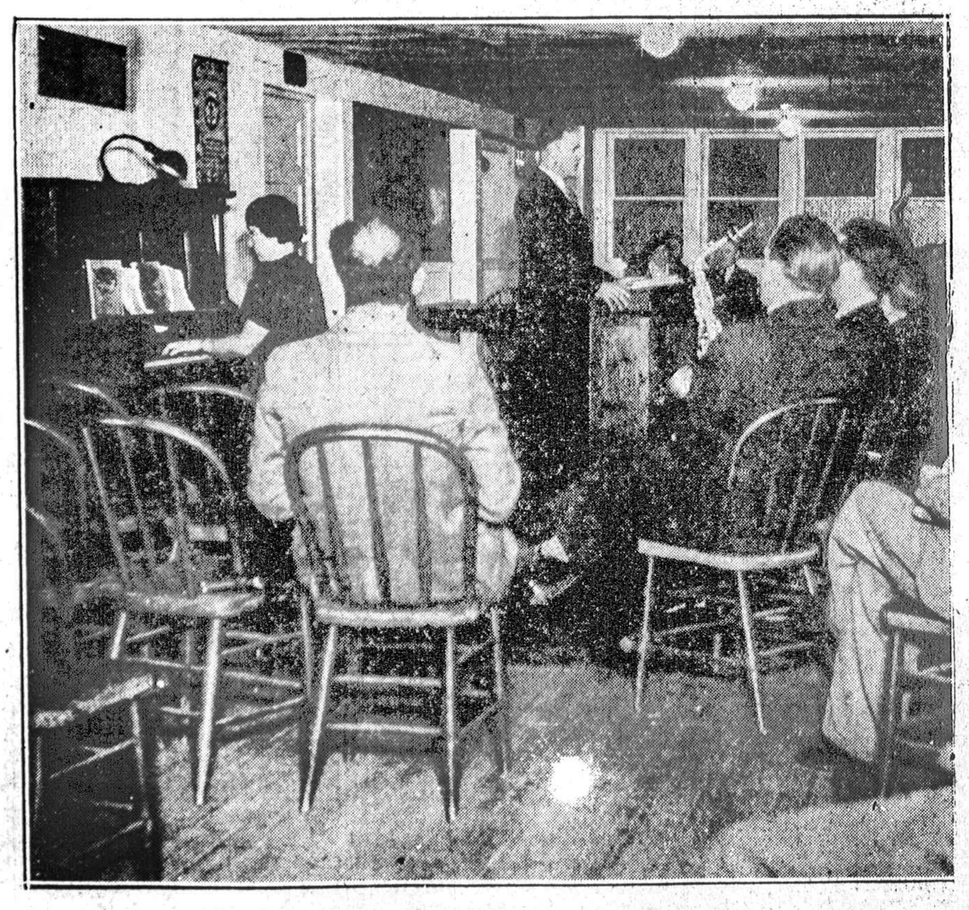

NUTEISTASIS KUNIGAS ATSISVEIKINA SU PARAPIJONAIS — Ziono kunigas, Finis J. Dake, atsisveikina su parapijonais. Kunigas kalba į maldininkus, o jo žmona prie piano skambina giesmes. Turės atsėdėti šešis mėnesius kalėjime už nepadorius santykius su jauna mergaite.

Naujienų-Tribune Photo

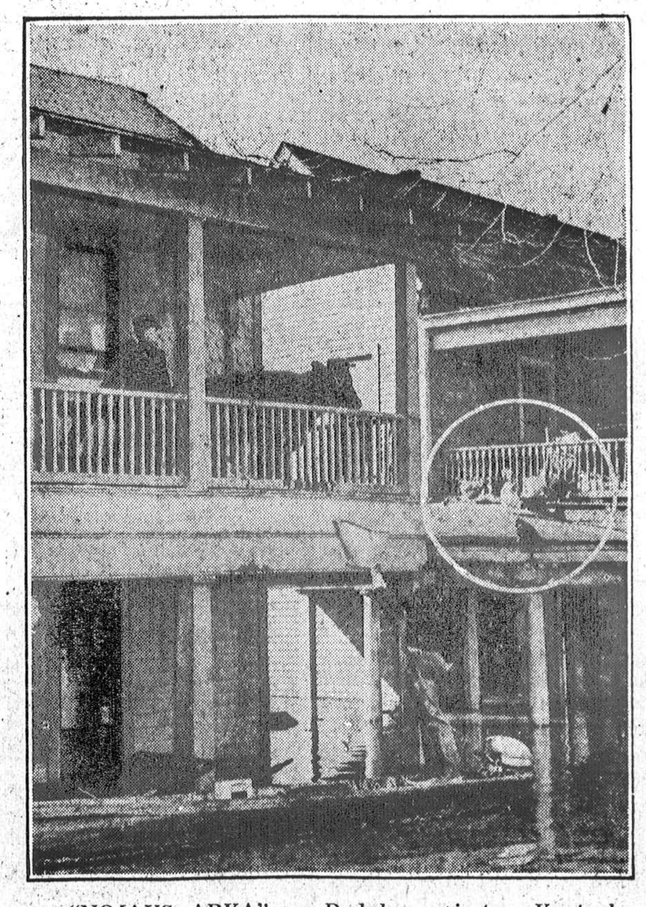

"NOJAUS ARKA" — Paduha mieste, Kentucky valstijoje, nebuvo Nojaus arkos kai užėjo tvanas. Tad, karvė ir vištos (rate) sulipo į namą.

Naujienų-Acme Photo

"AMERIKOS MYLIMOJI" — Operacijai neseniai pasidavė garsioji filmų aktorė, Mary Pickford, kuri vadinama "Amerikos Mylimąja". Ji rengiasi ištekėti už aktoriaus, Buddy Rogers.

Naujienų-Tribune Photo