The First and Greatest Lithuanian Daily in America
NAUJIENOS
THE LITHUANIAN DAILY NEWS
PUBLISHED BY THE LITHUANIAN NEWS PUB. CO., INC.
1739 South Halsted Street, Chicago, Illinois
Phone CANal 8500
Pirmas ir Didžiausias Lietuvių Dienraštis Amerikoje

NAUJIENOS
The Lithuanian Daily News

Entered as second-class matter March 7, 1914 at the Post Office at Chicago, Ill., under the Act of March 3, 1879

The First and Greatest Lithuanian Daily in America
NAUJIENOS
THE LITHUANIAN DAILY NEWS
PUBLISHED BY THE LITHUANIAN NEWS PUB. CO., INC.
1739 South Halsted Street, Chicago, Illinois
Phone CANal 8500
Pirmas ir Didžiausias Lietuvių Dienraštis Amerikoje

VOL. XXIV | Kaina 3c | Chicago, Ill., Penktadienis, Kovo-March 12 d., 1937 | No. 60

Amerika Protestuoja Vokietijai

Valstybės sekretorius įsakė ambasadoriui užprotestuoti Vokietijai dėl Vokietijos laikraščių šmeižimo Amerikos

WASHINGTON, kovo 11.— Valstybės sekretorius Hull, kuris dar tik šiomis dienomis atsiprašė Vokietijos dėl New Yorko mero La Guardia kalbos, dabar pats įsakė Jungt. Valstijų ambasadoriui Berlyne William E. Dodd įteikti aštrų protestą Vokietijos užsienio reikalų ministerijai dėl nepasiliaujančio Vokietijos laikraščių šmeižimo Jungt. Valstijų.

Dabartinius kivirčius tarp Vokietijos ir Jungt. Valstijų iššaukė mero La Guardia kalba, kurioj jis pasiulė į busiančios pasaulinės parodos "baisenybių kambarį" pastatyti "rudmarškinį fanatiką", kuris grąsina suardyti pasaulio taiką.

Nors La Guardia neįvardijo nė Hitlerio, nė nacių, tečiaus jie labai įsižeidė ir pradėjo visaip savo laikraščiuose šmeižti mėrą ir Jungt. Valstijas, o Vokietijos ambasadorius Washingtone įteikė formalį protestą. Hull tada atsiprašė Vokietijos dėl La Guardia kalbos. Bet šmeižtams Vokietijos spaudoje nepasiliaujant dabar buvo priverstas pats užprotestuoti Vokietijai dėl tų šmeižtų.

Hull domę į Vokietijos laikraščių šmeižtus atkreipė Mrs. Wise, žmona garsaus žydų rabino ir pirmininkė moterų sekcijos Amerikos Žydų Kongreso.

Ypač šlykščiais šmeižimais pasižymėjo propagandos ministerio Goebbels organas Der Angriff.

Atsakominguose rateliuose tvirtinama, kad valstybės sekretoriaus instrukcijos ambasadoriui neįsako paduoti formalį protestą, o tik griežtas pastabas, kurios savaimi butų tolygios protestui.

Trys Italijos divizijos kariauja prie Madrido

Lojalistai suburė visas savo jėgas ir netikėtai puolė Guadalajara sektorą, kur tebeeina labai smarkus mušis.

MADRIDAS, kovo 11. — Iš suimtų Italijos kareivių patirta, kad dabar einančiuose labai smarkiuose mušiuose Guadalajara sektore dalyvauja mažiausia trys Italijos armijos divizijos — mažiausia 21,000 Italijos kareivių, kurie dėvi Italijos uniformas su kiek pakeistomis kepurėmis ir yra apginkluoti vėliausiais Italijos ginklais.

Labai smarkus mušis Guadalajara fronte siaučia jau ketvirta diena ir nė kiek neapsistoja. Sukilėliai, daugumoj Italijos kareiviai, visomis jėgomis puola lojalistų pozicijas ir nors jie įstengė kiek lojalistus atstumti, bet didesnio laimėjimo neaplaikė.

Be italų tame fronte kovoja ir daug vokiečių. Lojalistai sakosi šiame mušyje dar nesutikę nė vieno ispano.

Sukilėliai buria prie Madrido visas savo jėgas.

HENDAYE, Francijoj, kovo 11. — Laukiama didžiausio mušio Ispanijos civiliame kare, sukilėliams suburus didžiausias jėgas Guadalajara fronte. Su nepaprastu greitumu sukilėliai sutraukė 21,000 kareivių armiją ir pradėjo puolimą. Armija yra nepaprastai gerai motorizuota ir aprupinta dideliu skaičium tankų.

Kaip rodo necenzuruotos žinios, lojalistai buvo užklupti visai netikėtai, nes jie nelaukė mušio šiame fronte ir buvo atitraukę kariuomenę į kitus, svarbesnius frontus. Todėl sukilėliams per porą dienų sekėsi ir jie pačjo pakalnėn gana toli, ypač kad buvo geresnėje pozicijoje atakuoti.

Tečiaus dabar ir lojalistai yra susilaukę pagelbos ir sukilėliai veik visur yra sulaikyti. Lojalistai veikiausia taisosi užpakaly stiprias pozicijas iki kurių ir atsitrauks, kada tos pozicijos jau bus įrengtos.

Nors gen. Franco, kaip manoma, tikėjosi užduoti šiuo mušiu sprendžiamąjį smugį Madridui, bet išrodo, kad jis ir čia pralaimės.

50,000 Italijos kareivių Ispanijoje.

LONDONAS, kovo 11. — Ar fašistinės valstybės sulaikys siuntimą kareivių į Ispaniją, manoma, priklausys nuo to, kaip pasiseks dabartinis mušis Guadalajara sektore, prie Madrido.

Mussolini yra atgabenęs į Ispaniją 50,000 Italijos kareivių ir daug ginklų. Jis mano, kad tokios kariuomenės užtektų nugalėjimui lojalistų ir galbut paliaus siuntęs kareivius ir ginklus, jei matys, kad sukilėliai ima viršų. Bet jeigu ir dabar sukilėliai neįstengs laimėti, tai Mussolini vargiai sustos Ispanijos neutralitetą, nes jis perdaug giliai įklimpo Ispanijoje.

Jį galės suvaldyti tik griežtas Francijos ultimatumas, kaip tokis ultimatumas sulaikė vokiečių pasiryžimą išsodinti savo kariuomenę Morokoj.

MOLINE, Ill., kovo 11. — Deere & Co. pakėlė algas visiems savo darbininkams po 5c į valandą.

PER
NAUJIENAS
GALIT PASIŲST
PINIGUS
LIETUVON
IR KITUR.
●
Ratos prieinamos —
Dėl informacijų rašykite ar telefonuokit NAUJIENOMS

DU UŽMUŠTI, 74 SUŽEISTI LAIKE AUDROS

ITALŲ LAIVAS "REX", KURIS IŠPLAUKĖS IŠ NEW YORKO VASARIO 27 D., KELYJE Į GENOA, ITALIJĄ, įvažiavo į audrą. Du keleiviai buvo užmušti,o 74 sužeisti. Italų cenzura bandė užslopinti žinias apie nelaimę, bet užsienio spauda jas nugirdo. *Naujienų-Acme Photo*

Baigimas susitarimo su General Motors susitrukdė

DETROIT, Mich., kovo 11.— Vis dar neprieinama prie galutino susitarimo ir pasirašymo sutarties tarp unijos ir General Motors.

Šiandie abi pusės paskelbė, kad dar yra neišlyginti keli smulkųs dalykėliai. Bet unijos viršininkai abejoja, ar ir rytoj pasiseks baigti derybas ir pasirašyti sutartį.

Neprieinama prie susitarimo ir su Chrysler korporacija, kuri vis dar nenori pripažinti unijai teisės atstovauti jos darbininkus. Bet Chrysler dirbtuvės yra taip tvirtai streiko uždarytos, kad ir jos viršininkai neįstengia įeiti į savo raštines ir turėjo pasisamdyti raštinėms vietą kur kitur.

Gubernatorius Murphy jau sugryžo iš Floridos ir, manoma, bandys sutaikinti Chrysler streiką.

Francija rupinasi apsaugojimu laivų

BREST, Francijoj, kovo 11. — Francija įspėjo sukilėlius nebandyti karą perkelti į Francijos vandenis ir įsakė laivynui ir oro jėgoms apsaugoti laivų kelius.

Franciją privertė veikti tai, kad jau ketvirtą sykį sukilėliai įplaukė į Francijos vandenis, ar puolė Francijos laivus.

Holandijos valdžia pasiuntė savo krūzerį į Ispanijos vandenis, nes sukilėliai sulaikė ir du Holandijos laivus. Liko sulaikytas ir Estijos laivas.

WASHINGTON, kovo 11.— Prezidentas Rooseveltas išvažiavo trumpoms atostogoms į Warm Springs, Ga., kur yra jo įsteigta vaikų paralyžiaus ligoninė ir kur jis pats nuolatos važiuoja pasigydyti.

Bombardavo francuzų laivą

MARSEILLES, Francijoj, k. 11. — Francuzų pakraščių laivas Antar pranešė per radio, kad jį tarp Borealų salų ir Barcelonos bombardavo lėktuvas, kuris numetė penkias bombas. Dvi bombos pataikė laivą, bet, laimei, nesprogo.

Sukilėliai tiek įsidrąsino, kad pradėjo puldinėti laivus net ir Francijos vandenyse. Vienas tokis laivas buvo sukilėlių užpultas ties Brest. Bet jį apgynė francuzų laivai ir hydroplanas.

Sukilėlių suimtas laivas Mar Cantabrico su amunicija ir lėktuvais iš Amerikos, liko nuvilktas į Ferrol, šiaurinėj Ispanijoj.

Italija smarkiai baudžia pinigų šmugelninkus

MILAN, Italijoj, kovo 11.— Mussolini laikraštis Popolo d' Italia paskelbė, kad tapo susektas milžiniškas pinigų šmugelio sąmokslas ir kad sąmokslo dalyviai liko nubausti 52,000,000 lirų ($2,756,000). Sąmoksle dalyvavę žymųs fabrikantai ir Milano, Genoa, Biella ir Legnano bankieriai. 21,000,000 lirų svetimų šalių pinigais ir keli milionai auksu liko konfiskuoti. 34 žmonės liko suimti, o šeši svetimšaliai, jų tarpe ir "labai žymus asmuo" liko iš Italijos išvaryti.

ORAS

Chicagai ir apielinkei federalio oro biuras šiai dienai pranašauja:

Apsiniaukę ir nepastovus; maža permaina temperatūroje.

Vakar 2 val. po piet temperatura Chicagoje buvo 32°.

Saulė teka 6:08, leidžiasi 5:52.

3 darbininkai užmušti

PHILADELPHIA, Pa., kovo 11. — Trys WPA. darbininkai liko užmušti laivų yarde nukritus 50 pėdų "kreinui" tarp darbininkų grupės.

Italija nepaliauja siuntusi kareivius sukilėliams

GIBRALTARAS, kovo 11.— Iš ištikimų šaltinių gauta žinių, kad trys paslaptingi laivai šeštadieny ir sekmadieny išsodino Cadiz, Ispanijoj, dar 2,000 Italijos kareivių.

Anglija planuoja statytis 148 laivus

LONDONAS, kovo 11.—Admiraltijos lordas Hoare paskelbė atstovų bute, kad Anglija planuoja šiemet statytis 148 naujus karo laivus.

2,607 studentai baigė Lietuvos universitetą

KAUNAS. — V. D. Universiteto sekretorius, minint U-to sukaktuves, nurodė, kad pagal paskutinius studentų statistikos duomenis, V. D. Universitetas turėjo 3,059 studentų. Per 15 metų V. D. universitetas jau išleido 2,607 diplomuotus aukštojo mokslo žmones, vien tik 1936 m. išduota 349 diplomai.

IŠMIRĖ VISA ŠEIMA

ŽIEŽMARIAI. — Prieš kelias dienas Bačkonių km., Žiežmarių valsč., mirė trys asmenys. Pirmiausia mirė Michalovienė, paskui jos vyras ir po trijų dienų mirė jų duktė apie 35 metų amžiaus. Likę sunųs labai susirupinę. Jų vienas irgi apsirgo.

Gina ir puola siulomas augš. teismo reformas

WASHINGTON, kovo 11.— Vakar senato teisminiam komitetui pradėjus svarstyti prezidento Roosevelto pasiulytą reformavimą federalinių teismų, komitetui kalbėjo generalinis prokuroras Cummins, kuris prezidento pasiulymui pritarė, o senatoriai Wheeler ir Borah jį visaip atakavo.

Bet visos kalbos ėjosi tik apie augščiausįjį teismą, nors prezidentas yra pasiulęs tas pačias reformas ir visiems federaliniams teismams, butent, kur teisėjas yra pasenęs, bet dar nesitraukia iš savo vietos, ten greta jo paskirti kitą jaunesnį teisėją. Tam, matyt, visi pritaria. Bet tik nenori liesti augščiausiojo teismo, kur yra šeši susenę teisėjai. Kaip prie visų kitų teisėjų, taip ir prie jų prezidentas norėtų priskirti po vieną jaunesnį teisėją.

Šiandie komitetui kalbėjo prokuroro padėjėjas Robert H. Jackson, kuris stačiai pareiškė, kad augščiausias teismas neatlieka savo darbo, yra pasidalinęs ir jo dauguma yra griežtai nusistačiusi prieš dabartinę administraciją. Prezidento gi pareiga yra atkreipti kongreso domę į padėtį augš. teisme; o kongreso pareiga yra tą padėtį pataisyti.

Streikas Škotijoj

GLASGOW, kovo 11. — Daugiau kaip 10,000 darbininkų busų kompanijos sustreikavo ir suparaližavo transportaciją visoj Škotijoj. Daugelis miestelių, kurie nepriėina prie geležinkelio, yra izoliuoti.

NARA, Japonijoj, kovo 11. — Visos šalies policija suskato ieškoti 1,500 metų senumo Amida dievuko miniatiurios, kuri prapuolė iš garsaus Todaiji šventnamio. Miniatiura, kuri buvo išsodinta 20,000 brangių akmenų, buvo vertinama $14,250,000.

LIETUVA PERKASI RUSIJOS GINKLUS

Už ginklus Rusijai Lietuva moka kiaulėmis. Lenkija duksta.

VARŠAVA, kovo 11. — Lenkija sujudusi dėl žinių, kad Lietuva buk daranti karinę sąjungą su Rusija ir leisianti Rusijai reorganizuoti savo armiją.

Lietuva buk jau gavusi iš Rusijos daug ginklų, ypač lengvų tankų. Už tuos ginklus Lietuva užmokėjusi Rusijai kiaulėmis ir kitais ukio produktais.

Lenkai ypač duksta, kad Lietuva eina išvien su Rusija, o ne su Lenkija, kuri laikosi pasigrobus Lietuvos sostinę Vilnių. Dėl Lietuvos priešinimos Lenkija neįstengia prieiti ir prie kitų Pabaltijo valstybių.

Dar viena lietuvaitė pasižymėjo dainavime

Vakar Major Bowes amatorių programe, kuris buvo perduotas visai šaliai, gražiai pasižymėjo dar viena lietuvaitė, Birutė Romaškaitė iš Hartford, Conn. Dainavo ji tikrai gražiai ir susilaukė didelio klausytojų pritarimo.

Tuose programuose jau keli lietuviai pasižymėjo. Kiti susilaukė ir gerų pasiulymų dalyvauti kituose radio programuose.

Varžosi už perskirų biznį

RENO, Nev., kovo 11. — Ikišiol ši valstija buvo paskilbusi lengvomis perskiromis ir kasmet išduodavo kitų valstijų gyventojams apie 3,000 perskirų į metus, kas atnešdavo Reno miestui apie 3 milionus dol. biznio. Gembleriavimas, naktiniai kliubai, moteliai ir panašųs bizniai tarpo.

Bet dabar tą perskirų biznį bando paveržti Idaho valstija, kuri irgi labai palengvino perskiras ir įvedė, kad išgyvenęs šešias savaites valstijoj žmogus gali gauti perskiras.

Nevada yra sujudusi, bet nesumano ką daryti. Ji norėtų dar labiau sutrumpinti laiką gyvenimui valstijoj iki perskirų, bet kuo trumpiau ieškantys perskirų gyvens valstijoje, tuo mažiau valstijai bus biznio. Bet iš kitos pusės, jei netrumpins laiko, tai visą perskirų biznį paverš Idaho. Tad dabar Nevados biznieriai ir legislaturiai turi didelį galvosukį.

PILDOME
1936
INCOME TAX
BLANKAS
●
NAUJIENOS
1739 So. Halsted St.
●
Ofisas atdaras nuo 8 iki 8 kasdien. Nedėlioj nuo 9 iki 1 val. popiet.

Dėl Detroito Skyriaus

Nuo to laiko, kai "Naujienose" liko įvestas Detroito skyrius, rodosi, visas musų miesto lietuvių veikimas pagyvėjo. Visose srityse jaučiamas pagyvėjimas. Visi domisi įvariais musų kolonijos įvykiais ir parengimais. Penktadienio "Naujienų" laida jau tikrai yra laukiamas svečias, kadangi tą dieną pasirodo Detroito skyrius, o tame skyriuje visokių žinučių iš musų miesto gyvenimo.

Butų labai malonu, kad iš Chicagos atvažiuotų ir daugiau tokių darbščių veikėjų, kaip M. Kemešienė. Tąsyk atgytų ir musų senesnieji veikėjai, ir lietuvių judėjimas žymiai padidėtų.

Detroito lietuviams dar trukšta stambaus ir veiklaus politiško klubo. Bet rodosi, netrukus ir ta spraga bus užtvenkta. Tąja kryptimi jau pradedama veikti. Mat, atsirado jaunas ir gabus advokatas, kuris pasiryžo politikoje veikti. Kalbu čia apie advokatą Kondrotą, kuris yra čia gimęs lietuvis. Tai labai taktiškas ir mandagus jaunas žmogus, kuris lietuviuose randa didelį pritarimą.

Taigi, dabar ir kilo rimtas sumanymas steigti politišką klubą, kuris ilgainiui galėtų suvaidinti itin svarbų vaidmenį. Reikia tik palinkėti, kad toks klubas greit įsisteigtų ir pradėtų veikti. —Jonas Kibartas.

ĮSPĖJIMAS MOTERIMS

Detroito ir apylinkės laikraščiai aprašinėja tokius nemalonius atsitikimus, kurie net ir stipriausio budo žmogų baugina. Kaip kokia epidemija, paplito žinios apie šiuos žiaurius atsitikimus.

Bėgyje pereitų dviejų mėnesių daugiau 20 moterų ir merginų buvo išgąsdintos piktos valios vyrų. Kai kurios iš jų buvo apvogtos ir apdraskytos. Kurios spėjo rėkti, šiaip nugąsdindamos užpuolikus, išsisuko nepralaimėjusios nieko. Vienu tarpu per 24 valandas 5 moteris užpuolė, bet nė vienos neužgavo. Yra ir tokių užpuolikų, kurie atima gyvastį savo aukos, bile galėtų atsiekti savo tikslą.

Sekmadienio rytą, kovo 7 d., žmonės patėmijo jauną merginą, apie 18 m. amžiaus, gulinčią už jųjų namo ant žemės. Pašaukti policistai nuvežė ją į ligoninę, bet jau buvo pervėlu, mergina jau buvo mirusi. Policija pareiškė, kad dar niekad tokio žiauraus atsitikimo nebuvę.

Visi laikraščiai spausdina įspėjimus moterims, kad nakties metu, jeigu priseina vaikščioti vienoms, kad eitų šviesiausiomis gatvėmis, nors ir reikės ilgiau eiti. Tuo budu bus išvengta tokių nemalonių įvykių ateityje. Geriausia naktim visai nevaikščioti.

—Šiolium Liokum.

Westville, Ill.

SLA 18 kuopa rengia balių kovo 13 d.

Kovo 7 d. įvyko SLA 18 kuopos susirinkimas miesto svetainėje. Tarp kitų dalykų buvo nutarta surengti balių. Balius įvyks kovo 13 d. Šv. Kryžiaus parapijos svetainėje, 214 So. State St.

Kadangi balius yra rengiamas kuopos naudai, tai sumanymui pritarė beveik visi nariai. Tačiau atsirado vienas kitas, kuris priešinosi baliui. Jie, matyti, samprotauja taip, kad gavėnios metu nevalia jokių parengimų turėti, nevalia net rengti parengimų labdarybės tikslui. Kaip sakoma, per gavėnią žmonės turi tylėti ir Dievą mylėti.

Laimei, daugelis kuopos narių jau kitaip mano. Štai kodėl buvo galima pravesti nutarimą, kad balius butų surengtas. Kuopos valdyba kviečia visus narius ir šiaip lietuvius tame baliuje dalyvauti. Šokiams griež geras orkestras, kuriam vadovauja Antanas Rozaitis, gabus jaunuolis, kuris yra gimęs ir augęs Westvillėje. —Narys.

Devintas Chicagos Meras

Devintas Chicagos meras buvo John Putnam, gimęs miestely Rutland, Vermont valstijoj, 1810 metuose. Į Chicagą jis atvyko 1833 metais ir tuojau užsidėjo biznį vertelgos ukių produktais, kurie budavo atgabenami į Chicagą.

Be to, jis buvo statytojas ir kontraktorius. Jis pastatė pirmą laivą ir pradėjo operuoti pirmą eilę laivų plaukiojusių Illinois ir Michigan kanalu.

1843-44 metais Thomas Dyer ir John Putnam Chapin uždėjo skerdyklų biznį ir skerdyklas pastatė ant kranto Chicagos upės pietinės šakos. 1844-45 metais ėmė siųsti iš savo skerdyklų mėsą į užsienius—pirma jautieną užsieniams iš Chicagos. Šiandie gi Chicaga yra gal but didžiausias centras pasauly mėsai į užsienius gabenti.

1844 metais Chapin tapo išrinktas aldermanu iš pirmo wardo. Kovo 3 dieną 1846 metų jis buvo išrinktas Chicagos meru.

Kartu su William B. Ogden, pirmuoju Chicagos meru, jis organizavo Chicago and North Western gelžkelio sistemą. Be to, ėjo Chicagos Mutual Insurance kompanijos direktoriaus pareigas.

1847 metuose Illinois legislatura išleido įstatymą nužiurinti gan daug pakeitimų Chicagai. Pirmiausia praplatinta miesto ribos. Jos nusakyta tokios: pietų pusėje dabartinė 22 gatvė, vakarų pusėj dabartinė Western avenue, šiaurėje dabartinė Fullerton avenue, o rytų pusėje ežeras. Viso miesto plotas, sulig šiomis naujomis ribomis, siekė 13.5 ketvirtainių mylių.

Iki šio laiko Chicaga turėjo šešius wardus, o pakeitus jo ribas pridėta dar trys, taigi viso susidarė devyni wardai.

Miesto tarybai (aldermanams) suteikta galia nutiesti lentomis bet kurią gatvę, matant reikalą. Dar įgaliota miesto taryba pabudavoti pilima ežero pakrantėj, kur vanduo griaužė krantą; pagalios miesto taryba tapo įgaliota pabudavoti tunelį po Chicagos upe.

Gal but pirmas trafiko patvarkymas Chicagoj irgi įvesta mero Chapino administracijos laiku. Taryba mat išleido patvarkymą, kurs draudė bet kuriam asmeniui sustoti su jauktu arklių, jaučių, su ratais ar rogėmis ant tiltų vidurmiesty. Už nusikaltimą šiam patvarkymui paskirta bausmė 5 dolerių.

John Putnam Chapin mirė 1864 metais, sulaukęs 54 metų amžiaus.

—Kodėl buvo toks triukšmas?

—Motina tėvo kelnes valkiojo grindimis.

—Bet kodėl tiek daug triukšmo sukėlė?

—Tėvas irgi buvo kelnėse.

Surinko John Faiza Jr.

Orchestra Hall — 8:15
Tik 1 vakarą Pirm. Kovo 15
JULIEN BRYAN
asmeniai parodys
"RUSSIA REBORN"
Visi nauji paveikslai
Dabar $1.50-$1.00-75c plus 5 taksų

Rekomenduojamas Kaipo Skilvio Vaistas

Visose Vaistinėse

Chicago, Ill.—"Aš vartoju Trinerio Bitterio Vyną visuomet nuo skilvio ligos ar šiaip nevirškinimo ir galiu širdingai rekomenduoti visiems.—Mrs. Susanna Pavlus". Nedarykite jokių bandymų su kitais liuosuotojais. Imkite Trinerio Bitterio Vyną, kurs per 45 metus jau yra įrodęs, kad jis yra tinkamiausias vaistas nuo nevirškinimo, gasų, blogo apetito, galvos skaudėjimo, neramaus miego ir panašių negaliavimų.

PRAŠYK SAMPELIO DYKAI
Triner's Bitter Wine Co., 1144 S. Wells St., Chicago, Ill.
Prisiųsk man sampelį dykai
Vardas _____
Adresas _____

PIRMUTINĖ PAVASARINĖ NAUJIENŲ EKSKURSIJA
LIETUVON
Gegužės 12 d. 1937
CUNARD WHITE STAR LAIVU
"AQUITANIA"
Skubinkitės su dokumentais ir tuojaus užsisakykite vietą ant laivo.
Iš New Yorko į Cherbourgą per 6 dienas, o iš ten per 27 valandą į Klaipėdą.
Pamatysite Paryžių, Berliną ir kitus miestus be jokių EXTRA IŠLAIDŲ!
220 svarų bagažo galite vežtis veltui, o kas viršaus reikės primokėti po 4c už svarą.
Laivakortės iš New Yorko į Klaipėdą trečią klesa į vieną pusę $107.50—į abu puses $192.00.
NAUJIENŲ LAIVAKORČIŲ SKYRIUS
1739 South Halsted Street
Atdara kasdien nuo 8 ryto iki 8 val. vakaro.
Sekmadieniais nuo 9 ryto iki 1 val. po pietų.

TAUPYKITE PINIGUS TEN, KUR GAUNATE — 4%
ŠI ĮSTAIGA YRA NARYS FEDERAL HOME LOAN BANK.
PRISIRAŠYTI GALIMA KASDIENĄ NUO 8 V. RYTO IKI 8 V. V.
LITHUANIAN BUILDING, LOAN AND SAVING ASSOCIATION
1739 SOUTH HALSTED STREET

LIETUVIAMS TABAKO KRAUTUVNINKAMS PRANEŠIMAS
Jeigu jums stokuoja OLD GOLD CIGARETŲ Paveiksluotų Mįslių ir į Old Gold Cigaretų kontestą įstojimo formų, prašome pranešti mums telefonu.
Pastebėtina, kad veik nėra jokios galimybės krautuves aprupinti pilnu Paveiksluotų Mįslių kiekiu, ar išanksto nuspėti kiek kurios krautuvės, pirkėjai galėtų jų pareikalauti. Todėl jusų pačių pastangos čia daug padės. Gi mes, gavę iš jusų pareikalavimą, pasistengsime juos pasiųsti su specialiu paslu
Be to, leiskite mums priminti tai, kad niekuomet krautuvėje nebutų ir Old Gold Cigaretų stokos, laikykite pilną jų išteklių.
NAUJIENOS
1739 So. Halsted St. Chicago, Ill.
Telefonas CANAL 8500

SENIAUSIA IR DIDŽIAUSIA LAIDOJIMO ĮSTAIGA
John F. Eudeikis
LAIDOTUVIŲ DIREKTORIUS
AMBULANCE
PATARNAVIMAS DIENĄ IR NAKTĮ
Visi Telefonai YARDS 1741-1742
4605-07 So. Hermitage Ave.
4447 South Fairfield Avenue
Tel. LAFAYETTE 0727
Dykai koplyčios visose Chicagos dalyse
Klausykite musų Lietuvšky radio programų Pirmadienio vakarais, 10:00 val. vakaro iš W.H.F.C. stoties (1420 K.)—Pranešėjas P. Šaltimieras.

Laidotuvių Direktoriai
NARIAI Chicagos, Cicero Lietuvių Laidotuvių Direktorių Asociacijos
Ambulance Patarnavimas Dieną ir Naktį
TURIME KOPLYČIAS VISOSE MIESTO DALYSE.
EZERSKIS IR SUNUS
10734 S. Michigan Ave. Tel. Pullman 5703
LACHAWICZ IR SUNŲS
2314 West 23rd Place Phone Canal 2515
SKYRIUS: 42-44 East 108th Street. Tel. Pullman 1270
S. P. MAŽEIKA
3319 Lituanica Avenue Phone Yards 1138
J. LIULEVIČIUS
4348 So. California Avenue Phone Lafayette 3572
A. MASALSKIS
3307 Lituanica Avenue Phone Boulevard 4139
A. PETKUS
1410 South 49th Court Cicero Phone Cicero 2109
P. J. RIDIKAS
3354 So. Halsted Street Boulevard 4089
I. J. ZOLP
1646 West 46th Street Phones Boulevard 5203
S. M. SKUDAS
718 West 18th Street Phone Monroe 3377

Reikalaukite DEGTINES

Tom Taylor
18 mėnesių senumo
STRAIGHT KENTUCKY BOURBON DEGTINĖ.
90°
GALIMA GAUTI VISOSE TAVERNOSE

NATHAN KANTER
MUTUAL LIQUOR COMPANY
4707 SOUTH HALSTED STREET
Visi Telefonai Yards 0801
VIENINTELIS DISTRIBUTORIUS

Mrs. Anelia K. Jarusz

Physical Therapy and Midwife
6630 So. Western Ave., 2nd floor
Hemlock 9252
Patarnauju prie gimdymo namuose ar ligoninėse, duodu massage electric treatment ir magnetic blankets ir tt. Moterims ir merginoms patarimai dovanai.

ADVOKATAI

K. P. GUGIS
ADVOKATAS
Miesto ofisas—127 N. Dearborn St.
Kamb. 1431-1434—Tel. Central 4411-2
Namų ofisas—3323 So. Halsted St.
Valandos vakarais nuo 6 iki 8:30
Tel. Boulevard 1310
Ketvirtadieniais ir Sekmadieniais — pagal sutartį.

JOSEPH J. GRISH
LIETUVIS ADVOKATAS
Telephone: Boulevard 2800
4631 SOUTH ASHLAND AVENUE
Res. 6515 So. Rockwell St.
Telephone: Republic 9723

KL. JURGELIONIS
ADVOKATAS
3407 Lowe Ave. Tel. Yards 2510

A. A. SLAKIS
ADVOKATAS
111 W. Washington St.
Room 737
Val. 9 ryte iki 5 val. vakare
Ofiso Tel. Central 4490
Gyv. vieta: 6733 Crandon Avenue
Namų Tel.: — Hyde Park 3395

Clement J. Svilow
ADVOKATAS
33 NO. LA SALLE STREET
6-tos lubos Tel. CENtral 1840
Marquette Park Ofisas:
6322 SOUTH WESTERN AVE.
Telefonas PROspect 1012
Antradieniais ir ketvirtadieniais nuo 7—8 vak. Šeštadeniais nuo 3 iki 6 val. vakare ir pagal sutartį.

AKIŲ SPECIALISTAI

DR. VAITUSH, OPT.
LIETUVIS
Optometrically Akių Specialistas
Palengvina akių įtempimą, kuris esti priežastimi galvos skaudėjimo, svaigimo, akių aptemimo, nervuotumo, skaudamą akių karštį, atitaiso trumparegystę ir toliregystę. Prirengia teisingai akinius. Visuose atsitikimuose egzaminavimas daromas su elektra, parodančia mažiausias klaidas. Specialė atyda atkreipiama į moksleivių vaikus. Kreivos akys atitaisomos. Valandos nuo 10 iki 8 v. Nedėlioj nuo 10 iki 12 v. dieną.
Daugely atsitikimų akys atitaisomos be akinių. Kainos pigiau kaip pirma
4712 South Ashland Av.
Phone Boulevard 7589

DR. G. SERNER
LIETUVIS AKIŲ GYDYTOJAS

Tel. Yards 1829
Pritaiko Akinius
Kreivas Akis ištaiso
Afisas ir Akinių Dirbtuvė
756 West 35th Street
kampas Halsted St.
Valandos: nuo 10 iki 4, nuo 6 iki 8
Nedėliomis pagal sutartį.

LIETUVIAI
GYDYTOJAI IR DENTISTAI
Amerikos Lietuvių Daktarų Draugijos Nariai

A. Montvid, M. D.
West Town State Bank Bldg.
2400 West Madison Street
Val. 1 iki 3 po pietų, 6 iki 8 vak.
Tel. Seeley 7330
Namų telefonas Brunswick 0597

DR. V. A. ŠIMKUS
GYDYTOJAS IR CHIRURGAS
Valandos nuo 2 iki 4 ir nuo 7 iki 9 val., Nedėliomis nuo 10 iki 12
3343 South Halsted St.
Tel. Boulevard 1401

Ofiso Tel. Boulevard 5913
DR. BERTASH
756 West 35th St.
Cor. of 35th and Halsted Sts.
Ofiso valandos nuo 1-3 nuo 6:30-8:30
Nedėliomis pagal sutartį
Rez. 4910 SO. MICHIGAN BLVD.
Tel. Kenwood 5107

Užsirašykite "N-nose"

Dr. C. J. Svenciskas
DENTISTAS
OFISO VALANDOS: 10 v. r. iki 9 val. vakaro. Trečiadieniais ir sekmadieniais pagal susitarimą.
4300 S. FAIRFIELD AVE.
Telefonas LAFAYETTE 8016

Phone Canal 6122
DR. S. BIEŽIS
GYDYTOJAS IR CHIRURGAS
2201 West 22nd Street
Valandos: nuo 1—3 ir 7—8
Seredomis ir nedėl. pagal sutartį
Rez.6631 So. California Avenue
Telefonas Republic 7868

Tel. Office Wentworth 6330
Rez. Hyde Park 3395
Dr.. Susanna Slakis
Moterų ir vaikų ligų gydytoja
6900 So. Halsted St.
Valandos 1—4 po pietų, 7—8 v. vak.
išskyrus seredomis ir subatomis.

DR. STRIKOL'IS
Gydytojas ir Chirurgas
Ofisas 4645 SO. ASHLAND AVE.
Ofiso val.: Nuo 2 iki 4 ir nuo 6 iki 8 vak. Nedėlioj pagal sutarimą
Ofiso Tel.: Boulevard 7820
Namų Tel.: Prospect 1930

Ofiso Tel. Virginia 0036
Residence Tel. BEVERLY 8244
DR. T. DUNDULIS
GYDYTOJAS IR CHIRURGAS
4157 ARCHER AVENUE
Ofiso valandos:
nuo 2—4 ir nuo 6—8 val. vakaro
Rezidencija
3939 SOUTH CLAREMONT AVE.
Valandos—9—10 A. M.
Nedėlioj pagal sutartį

Phone Boulevard 7042
DR. C. Z. VEZEL'IS
DENTISTAS
4645 So. Ashland Ave.
arti 47th Street
Valandos nuo 9 iki 8 vakaro
Seredoj pagal sutartį

Kiti Lietuviai Daktarai

Tel. Boulevard 5914 Dieną ir Naktį
Ofiso valandos: nuo 2 iki 4, nuo 7 iki 8:30 v. Nedėl. nuo 10 iki 12 a.m
DR. S. NAIKELIS
GYDYTOJAS IR CHIRURGAS
Ofisas ir Rezidencija
3335 So. Halsted St.
CHICAGO, ILL.

DR. A. J. MANIKAS
PHYSICIAN-SURGEON
Office 4070 Archer Avenue
Tel. Virginia 1116
Valandos: 1—3; 7—8:30 p.p.
Office & Residence 2519 W. 43rd St
Tel. Lafayette 3051
Kasdien, išskyrus seredą.
Sekmadienį susitarus

DR. A. J. Shimkus
GYDYTOJAS IR CHIRURGAS
Val.: nuo 2 iki 4 v. p. p. ir nuo 7 iki 9 v. vak. Trečiadieniais ir Sekmadieniais susitarus
OFISAS IR REZIDENCIJA
4300 So. Fairfield Ave.
Tel. Lafayette 8016

KITATAUČIAI

DR. HERZMAN
IŠ RUSIJOS
Gerai lietuviams žinomas per 31 metus kaipo patyręs gydytojas chirurgas ir akušeris.
Gydo staigias ir chroniškas ligas vyrų, moterų ir vaikų pagal naujausius metodus X-Ray ir kitokius elektros prietaisus.
Ofisas ir Laboratorija:
1034 W. 18th St., netoli Morgan St.
Valandos nuo 10—12 pietų ir nuo 6 iki 7:30 val. vakaro.
Tel. Canal 3110
Rezidencijos telefonai:
Superior 9454 ar Central 7464

Dr. Charles Segal
OFISAS
4729 So. Ashland Ave.
2-ros lubos
CHICAGO, ILL.
OFISO VALANDOS:
Nuo 10 iki 12 val. ryto, nuo 2 iki 4 val. po pietų ir nuo 7 iki 8:30 val. vakaro. Nedėliomis nuo 10 iki 12 valandai dieną.
Phone MIDWAY 2880

Telefonas Yards 0994
Dr. Maurice Kahn
4631 SOUTH ASHLAND AVE.
Ofiso valandos:
Nuo 10 iki 12 dieną, 2 iki 3 po pietų 7 iki 8 val. Nedėl. nuo 10 iki 12
Rez. Telephone PLAZA 2409

Skelbimai Naujienose duoda naudą dėlto kad pačios Naujienos yra naudingos.

North Side

Apiplėšė p-nią Faizienę

Kovo 7 dieną, 8 valandą vakare plėšikai atėmė iš p-nios V. Faizienės, 1250 North Spaulding avenue, rankinį, kuriame buvo 6 doleriai su centais pinigų. Piktadariai nemažai prikankino Faizienę iki atėmė iš jos pinigus, ba ji nenorėjo geruoju atiduoti. Svarbiausia yra tai, kad rankiniame buvo namų raktai, pakvitavimai ir adresai. Juos piktadariai nusinešė kartu su rankiniu.

Nelaimė ištiko p-nią Faizienę šitokioj aplinkumoj. Iš vakaro pas Faizus atsilankė real estatininkas Mitchulis su J. Urbickiu. P-nas Faiza kalboje su jais nusiskundė, kad jį reumatizmas kankina. Mr. Mitchulis pasakė: girdi, ir jam taip buvę, tačiau jis pasveikęs dėka vaistų, kuriuos pats vaistininkas sutaisęs. Mr. Mitchulis davė to vaistininko adresą.

Taigi ant rytojaus p-nia Faizienė išvažiavo į pietinę miesto dalį pas minėtą vaistininką. Kai sugrįžo namo, tai jau buvo 8 valanda vakaro. Prie pat namų durų stovėjo du vyrai. Vienas, rodydamas popierą, prakalbėjo: "ponia, ar tamsta žinai šį namą, šį trobėsį?" Antrasis tarė: griebk, girdi, rankinį.

Taip ir padarė. Vienas piktadarių griebė rankinį, o p-nia Faizienė pradėjo šauktis pagelbos. Rankinį ji laikė dručiai suspaudusi, taigi piktadaris smogė jai į galvą. Ji nuvirto ant šalygatvio, bet rankinio neišleido, šaukdamasi pagelbos ir sugriuvusi.

P-nios Faizienės vaikai buvo namie, bet jie motinos šauksmo negirdėjo, nes garsiai grojo radio. Pagalios, kai kaimynai subėgo, tai jau piktadariai buvo atėmę rankinį ir pabėgę.

Kuomet atvyko pašaukta policija, tai policininkas paaiškino, kad permažai šioj apielinkėje esama policijos. Policininkai davė p-niai Faizienei kortą, kad atsilankytų į policijos departamentą, 1121 So. State st., pažiurėti į sugautus piktadarius. Esą, gal pažins tuos, kurie ją užpuolė.

P-nia Faizienė sako: aš vis kalbėdavau savo vaikams ir vyrui — jei plėšikai užpuls, tai nesipriešinkite, ba gali užmušti ar nušauti. O, girdi, kai nusigandau, tai viską užmiršau ir šaukiau kiek galėdama.

— Northsidietis.

Brighton Park

Edwardas Narkis jau pasveiko

Šiomis dienomis tapo padaryta operacija Edwardui Narkiui, St. Narkio sunui. Operaciją darė Dr. T. Dundulis ant tonsilų. Operacija gerai pasisekė ir jaunasis Edwardas pradėjo jau dirbti.

— Keistutietis.

Vertėtų paremti

Jonas Barškietis, 2939 West Pershing Rd., užlaiko Wholesale Meats. Pristato visokias mėsiškas reikmenes biznieriams ir į namus pagal pareikalavimą. Telef. — Lafayette 5268.

G. J. Menkas, jaunas advokatas, labai sąžiningai patarnauja įvairiuose teisių keblumose. Ofisas — 127 N. Dearborn, rezidencijos telefonas — Lafayette 2947.

Nick Petraitis, 4626 South Rockwell St., pristato anglis ir perkrausto; telef. — Lafayette 6946.

W. Yablonskis ir J. Andrijauskas sudaro gerą muziką piknikams, baliams ar parėms; telefonai — Canal 1256 arba Yards 7473.

— Steponas.

Žinoma Bridgeporte Vyrų Rubų Krautuvė

The Bridgeport Clothing Co. (Petrausko Rubų Krautuvė), 3312 S. Halsted St. Ši moderniška vyriškų rubų krautuvė yra žinoma per daugelį metų beveik visiems Chicagos lietuviams.

Kuris vyras nori būti gražiai pasipuošęs, visuomet važiuoja į Petrausko Rubų Krautuvę nusipirkti sau geriausią siutą arba tapkautį.

Petrausko rubų krautuvėj visuomet galima rasti didžiausią pasirinkimą puikiausių siutų ir tapkaučių. Petrauskas turi gerą skonį išsirinkimui rubų. Pas jį lietuviai nuvažiavę, be jokio vargo išsirenka sau siutą. Ir nusipirkę pas Petrauską siutą, buna jam dėkingi, nes jis parduoda nebrangiomis kainomis.

Vyrai, kurie mano pirkti Velykoms siutą, turėtų atlankyti Petrausko rubų krautuvę ir ten nusipirkti gerą siutą.

— Kostumeris.

Bridgeport

Šiomis dienomis teko aplankyti Lietuvių Auditorijos restoraną, 3131 So. Halsted St.

Šį restoraną užlaiko visiems gerai žinomas Povilas Balchunas ir Mary Kovarskienė. Čia įvairių valgių pasirinkimas yra užtikrintas. Lietuviški kopustai ir dešros visada gaunama pagal pareikalavimą. Geresnio patarnavimo ir Kaune nebutų galima gauti. Mary Kovarskienė yra Keistučio Kliubo ir Teisybės Mylėtojų narė. P. Balchunas yra kitų organizacijų narys. Veliju jiems geriausio pasisekimo naujoj vietoj.

— Steponas.

—Jurgis yra toks tinginys! Na, o koks?

—Jis turėjo septynis metus niežėjimo ligą, o kai pagalios prisirengė pasikasyti, tai liga jau buvo praėjusi.

Surinko John Faiza Jr.

Jaunoji Birutė

Jaunoji Birutė dalyvavo 100 metų sukaktuvių paminėjime rašėjo Puškino vasario 20 d. Orchestra salėje. Šoko Colonial šokius ir gerai pasirodė. Mokytojas A. Andrejevas vėl nusinešė liaurus ir kartu Jaunoji Birutė.

Nors vėlokai šią žinią pranešu, bet užtylėti negalima, nes tai buvo tikrai vertas atžymėti pasirodymas.

— A. M-nė.

Kunigą Kaltina Užpuolimu

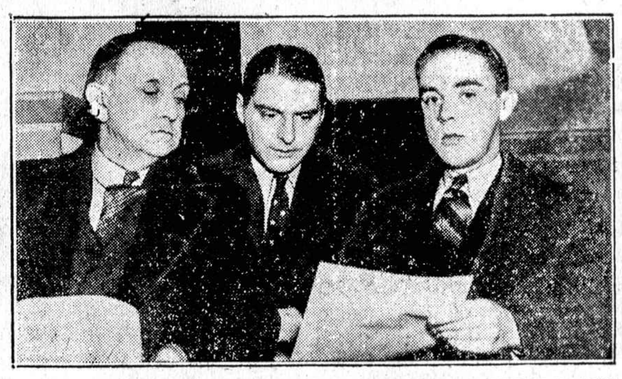

CHICAGOS ANGELUS BAŽNYČIOS SEKTOS KUnigas, Albert B. Rutt (kairėj), su Clifton J. Ryding, kuris sako, kad kunigas prie jo kabinosi gatvėje nemoraliais tikslais. Dešinėj prokuroras Sam Papanek.

Naujienų-Tribune Photo

MADOS

4321—LENGVAI PASIUTI GALIMA šią praktišką suknelę. Bile koks lengvas materiolas bus geras. Sukirptos mieros 12, 14, 16, 18, 20, taipgi 32, 34, 36, 38 ir 40 colių per krutinę.

Norint gauti vienų ar daugiau virš nurodytų pavyzdžių prašome iškirpti paduotą blankutę arba priduoti pavyzdžio numerį pažymėti mierą ir aiškiai parašyti savo vardą pavardę ir adresą. Kiekvieno pavyzdžio kaina 15 centų. Galite pasiųsti pinigus arba pašto ženkleliais kartu su užsakymu. Laiškus reikia adresuoti: Naujienos Pattern Dept., 1739 So. Halsted St., Chicago, Ill.

NAUJIENOS Pattern Dept.
1739 S. Halsted St., Chicago, Ill.
Čia įdedu 15 centų ir prašau atsiųsti man pavyzdį No.....
Mieros ..... per krutinę
.....
(Vardas ir pavardė)
.....
(Adresas)
.....
(Miestas ir valstija)

PAIN-EXPELLER
Tukstančiai rado palengvinimą geliantiems ir skaudamiems muskulams — su kelias išsitrynimais.
PAIN-EXPELLER
valsbaženklis Inkaras yra naudojamas per 70 metų.
WORLD FAMOUS LINIMENT

SVARBIOS ŽINIOS APIE OLD GOLD MĮSLIŲ KONTESTĄ

Musų mieste, kitataučių apgyventose apylinkėse Old Gold Mįslių $200,000 kontesto sukeltas entuziazmas kas savaitę didėja, prisidedant tukstančiams naujų kontestantų prie taip vadinamo "Post-of-Gold" $100,000 pirmojo prizo ieškojimo. Dar tebėra laikas įstoti į šį taip daug žingeidumo sukėlusį kontestą musų žmonių tarpe, o ypač organizacijose kur Old Gold Mįslių Paveikslai yra išdalinti Naujienoms bendradarbiaujant.

Pamanykit! $100,000 pirmasis prizas ir 999 sumoje $100,000. Patariame Naujienų skaitytojams, jei dar nesate įstoję į šį kontestą, pasistengti tai padaryti ir nepraleisti šios progos. Laimėjimui dar pakankamai laiko.

Jums reikia tik nueiti į artimiausią cigaretų krautuvę ir paprašyti oficialių Old Gold Mįslių Paveikslų ir taisyklių su paaiškinimais apie kontestą. Jei negalėtumėt tų mįslių gauti savoj krautuvėj, tai pasiųskit Naujienoms savo prašymą. Čia gausite skubiausį patarnavimą. Sekite instrukcijas ir bematant jųs įeisite į kontesto paslaptis. Tad, laimingų pasekų.

BERNICE DRESS & LINGERIE SHOPPE
3437 SO. HALSTED STREET
NAUJOS MADOS
DĖL VELYKŲ

Žemom Kainom

$10.00 DRESĖS
$3.98

Didelis pasirinkimas
Visos Mieros.
Naujausios Spalvos
TIKRA TAUPA

SIUTAI
Vyriški mierai, vėliausi ir aukštyn
$9.98
PAKETBUKAI
• ŽALI,
• RAUDONI,
• PILKI $1.00

PANČIAKOS
Nesiraukšliojąs Šifanas 59c

PIRŠTINĖS PRITAIKYMUI
VISOS MIEROS 98c

Bernice Dress & Lingerie Shoppe
3437 SO. HALSTED STREET

Kovas Yra Nepastovus Mėnuo . .

Net ir Oro Pranašas savo pirštus kryžmais sudeda kai jam priseina įspėti orą Kovos mėnesy.

Bet nėra jokios abejonės, kad jums reikės daugiau anglių idant palaikyti jusų namus šiltai ir smagiai per šias šaltokas ankstybas pavasario dienas. Kodėl nepatelefonuoti jusų orderį dabar? Jųs gausite augščiausios rušies kurą, stropų ir mandagų pristatymą, ir gvarantiją užganėdinimo su kiekvienu tonu.

Consumers Company
Telephone FRANKLIN 6400
Guaranteed Consumers Company Products
COAL - COKE - ICE
BUILDING MATERIAL

Eik Lewis Madų Keliais, Kur LEWIS KREDITŲ APSČIAI

NAUJI LEWIS PAVASARIO SIUTAI

Vyrų siuvėjų pasiuti ir tiksliai pritaikinti.
$12.95
Galite naudotis kreditu—Nėra kitokių išlaidų, Nė palukanų.

LEWIS ŠILKO BLIUZĖS
$1.95
iki $3.95

DYKAI
Puikus kišeninis laikrodėlis dėl La Pels
DYKAI PRIE KOŽNO SIUTO.

William A. Lewis
4716 S. Ashland Ave.

DR. O'CONNELL DENTIST
Žemos Kainos Kol Algos Mažos Kreditų Sąlygos
MOKĖKIT $1 Į SAVAITĘ
DR. O'CONNELL
232 SOUTH STATE ST.
760 Madison St. 6320 Cottage Grove
3234 Madison St. 6240 S. Halsted
4002 Madison St. 4619 Broadway
2567 Milwaukee Av. 3138 Lincoln Av.
4002 Irving Park 6350 N. Clark St.
EVES. TILL 9—CLOSED SUNDAY

Garsinkitės "N-nose"

VICTOR BAGDONO DU OFISAI
Mes turime visus įrankius del perkraustymo jusų forničių, piano arba štoro. Pristatom anglis ir vežam daiktus į kitus miestus ir farmas.
UNIVERSAL VAN SERVICE
3406 S. Halsted St. YARDS 3408
6921 S. Western Ave. HEMLOCK 5040

UNIVERSAL ★ FOOD STORES ★

KOOPERACIJOS SANDĖLIS, 3150 WEST 51-ST STREET, TEL. PROSPECT 2261

IŠPARDAVIMAS!
Penktadienį ir Šeštadienį — Kovo 12 ir 13

CUKRUS 10 svarų audeklo maišelis ..... 53¢
Snider CATSUP 14 unc. but. ..... 14¢
Kellogg's CORN FLAKES 8 unc. pak. 7¢
Selkirk BARTLETT GRUšIOS Nr. 2½ kenas 20¢
Spencer SLYVAI ..... Nr. 2½ kenas 15¢
Nugget VAISIŲ COCTAIL .... 2 Nr. 1 kenai 27¢
Shaver GRAPEFRUIT ..... 2 Nr. 2 kenai 25¢

ŽIURĖK ką jusų 9c gali nupirkti
Newcomer PIAUSTYTI BARŠČIAI Nr. 2 kenas
Judge Rita CUT WAX PUPOS ..... Nr. 2 kenas
Clover Orchard DICED MORKAI ..... Nr. 2 kenas
Brooks ŽIRNIAI IR MORKAI .... Nr. 2 kenas
Reber PORK and BEANS Jumbo kenas
COMET RYŽIAI ..... 1 sv. pakelis
JUSŲ PASIRINKIMAS ..... po 9¢

Big Hit MILTAI ..... 24½ sv. maiš. 89¢
MILTAI 5 sv. maišelis 21¢ Kiekvienam namų reikalui
Everyday KAVA ..... 1 sv. pakelis 17¢

Land O'Lakes ..... 16 unc. 17¢
MEDUS ..... 2 5 unc. džiarai 17¢
UNIVERSAL Raudoni SALMONAI ..... Nr. 1 ken. 23¢
UNIVERSAL SARDINKOS alyvoje ..... 2 už 17¢
KOSTO ..... 2 pakel. 9¢
Universal (plyna ar iodizuota) DRUSKA ..... 2 už 15¢
Rival ŠUNŲ MAISTAS ..... 3 Nr. 1 kenai 25¢

Universal Lunchroom AGURKAI 12 unc. džiaras 15¢
Paul Schulze ORANGE CREAM KUKIAI ..... 19¢ sv.
Sea Food KREKERIAI ..... 6 unc. pakel. 10¢

Palmolive MUILAS ..... 3 už 16¢
OCTAGON VEIDO MUILAS ..... 3 už 13¢
Octagon POWDER ..... 2 už 9¢
SUPER 2 milžiniški pakeliai 33¢
SUDS ..... 3 paprasti pakeliai 25¢ Raudonoj dėžutėj.
Octagon CLEANSER ..... 2 už 9¢
SELOX ..... 2 pakel. 25¢
OK MUILAS ..... 2 už 9¢

Puikus CIBULIAI ..... 3 sv. 10¢
Mc'Lure BULVĖS ..... 6 sv. 25¢
Sunkist ORANDŽIAI (220) ..... 29¢ tuz.
Pearmain OBUOLIAI ..... 4 sv. 29¢

No Rub GRINDŲ VAKSAS — painte
No Rub RAKANDŲ PALIšIUS — 8 unc. abu už 67¢
Klauskit kaip galėtumet išlošti porą Irving Jaffe Roller Skate DYKAI

PAMATYKITE MUSŲ MĖSOS DEPARTMENTĄ

NAUJIENOS

The Lithuanian Daily News
Published Daily Except Sunday by
The Lithuanian News Pub. Co., Inc.
1739 South Halsted Street

Subscription Rates:
$8.00 per year in Canada
$5.00 per year outside of Chicago
$8.00 per year in Chicago
3c per copy.

Entered as Second Class Matter March 7th 1914 at the Post Office of Chicago, Ill. under the act of March 3rd 1879.

Naujienos eina kasdien, išskiriant sekmadienius. Leidžia Naujienų Bendrovė, 1739 S. Halsted St., Chicago, Ill. Telefonas Canal 8500.

Užsakymo kaina:

Chicagoje—paštu:	
Metams	$8.00
Pusei metų	4.00
Trims mėnesiams	2.00
Dviem mėnesiams	1.50
Vienam mėnesiui	.75
Chicagoje per išnešiotojus:	
Viena kopija	3c
Savaitei	18c
Mėnesiui	75c
Suvienytose Valstijose, ne Chicagoj, paštu:	
Metams	$5.00
Pusei metų	2.75
Trims mėnesiams	1.50
Dviems mėnesiams	1.00
Vienam mėnesiui	.75
Lietuvoje ir kitur užsieniuose (Atpiginta)	
Metams	$8.00
Pusei metų	4.00
Trims mėnesiams	2.50

Pinigus reikia siųsti pašto Money Orderiu kartu su užsakymu.

Kompanijų Unijos ir Darbo Federacija

Pastebėtina, kad ir vadinamos kompanijų unijos nenori dėtis prie Amerikos Darbo Federacijos.

Aną dieną D. Federacijos vice-prezidentas John P. Frey, kuris yra metalo darbininkų skyriaus viršininkas, kreipėsi į "darbininkų atstovybes" Carnegie-Illinois plieno liejyklose, siulydamas joms susitarti bendrai kovai prieš Lewis'o vadovaujamą C. I. O. Įvyko konferencija, bet prie susitarimo neprieita.

Vienas kalbėtojas iš tų plieno darbininkų "atstovybių" pareiškė, kad Darbo Federacijos ryšies unijos jiems netinka. Jeigu plieno darbininkai, sako jisai, imtų organizuotis į amatines unijas, tai pasidarytų "sumišimas".

Tokiu budu atrodo, kad Amerikos Darbo Federacijos vadams nepasiseks įtraukti plieno darbininkus į "bendrą karą" prieš industrines unijas.

Valijos municipalitetai

Neseniai šioje vietoje buvo minėta apie Londono tarybos rinkimus, kuriuos laimėjo Darbo partija, pravesdama 75 atstovus iš 124 visų tarybos narių.

Bet ir kituose Britanijos municipalitetuose darbiečiai yra stiprus. Štai kovo 1 d. įvyko tarybų rinkimai dviejuose Valijos (Wales) miestuose. Glamorgane išrinkta 48 Darbo partijos atstovai, o visų kitų partijų — 16. Tarpe tų 16 yra ir 2 komunistai.

Monmountshie tarybon išrinkta 41 darbietis ir 22 atstovu kitų partijų.

Svarbu, kad Britanijos Darbo partija įsigali vietinėse savivaldybėse. Tos įstaigos rupinasi kasdieninio gyvenimo reikalais. Per jas Darbo partija sueina į dar ankštesnį kontaktą su žmonių masėmis. Tuomet ir krašto politikoje jai darosi lengviau kovoti už savo siekimus.

Britanijos darbiečių platforma

Britanijos Darbo partijos valdyba neseniai paskelbė trumpą programą, kuriame yra išdėstyti artimiausieji jos siekimai. Iki šiol ji turėdavo surašiusi programe didžiuosius savo tikslus, kurių įvykinimui reikės darbuotis per daugelį metų. Bet partijos veikėjai nuolatos nusiskųsdavo, kad toks programas esąs per daug teoretiškas ir neaiškus. Sėkmingai agitacijai darbininkų miniose reikią žinoti, už ką partija stoja šioje valandoje ir kokie yra jos uždaviniai artimiausioje ateityje.

Sakysime, partija laimėtų daugumą vietų parlamente sekančiuose rinkimuose ir jai tektų sudaryti ministerių kabinetą. Ką tokiame atsitikime darbiečių valdžia stengtųsi įvykinti per pirmąjį savo terminą. Ar ji eitų tokiu pat keliu, kokiu ėjo buvusieji MacDonaldo kabinetai — ar ji stengtųsi pravesti pamatines atmainas socialiniame ir ekonominiame krašto gyvenime?

Norėdama patenkinti šitą partijos veikėjų reikalavimą, Darbo partijos valdyba ir pagamino, taip sakant, partijos "platformą", išdėstydama joje suglaustoje formoje tuos dalykus, kuriuos ji vykins, kai tik ji turės galią savo rankose.

Šitas trumpas programas, reikia pasakyti, yra gana radikališkas. Apie Anglijos darbininkus iki šiol vis buvo manoma, kad jie esą pusėtinai konservatyviški ir kad socializmo idėjos jiems svetimos. Bet šitoje savo platformoje Darbo partija paskelbė visą eilę sumanymų, kuriuos įgyvendinus praktikoje kraštas žymiai pažengtų link socialistinės santvarkos.

Tenai siuloma paimti į visuomenės rankas Anglijos Banką; pastatyti po vieša kontrole susisiekimą ir nacionalizuoti geležinkelius; suvisuomeninti anglių pramonę ir gaso ir elektrikos įmones; praplėsti valstybės ir savivaldybių galią, kad jos turėtų teisę nusavinti žemę.

Yra da ir įvairių sumanymų žmonių gerovei padidinti — apie darbininkų algas, darbo valandas, apdraudą ir t. t. Bet juose nėra nieko naujo.

Taigi Anglijos darbininkų partija nemano tekintis vien tiktai "kapitalizmo lopymais". Ji yra pasiryžusi keisti pačius pagrindus ekonominėje krašto santvarkoje.

Apžvalga

DAR NEBUVO?

Dažnai spaudoje pasitaiko skaityti tokių kometnarų apie dabartinį pilietinį karą Ispanijoje, kad tai esanti baisiausia ir žiauriausia kova, kokią kada nors mates pasaulis. Štai vienas laikraštis įdėjo tokią pastabą:

"Vargiai istorija žino baisesnį ir žiauresnį vidaus karą, kaip šis Ispanijos vidaus karas."

Tai bus persudyta. Tiesa, kad žiaurumo tame Ispanijos kare yra labai daug. Bet buvo ir praeityje be galo žiaurių civilinių karų. Sakysime, Rusijoje 1918—1920 m. Tenai irgi, kaip dabar Ispanijoje, kovėsi tarp savęs, bet ėjo mušiai ir su svetimų šalių armijomis bei "savanoriais". Kiek žmonių žuvo tame trejų metų kare, kiek turto buvo sunaikinta niekas negali suskaityti.

Neužmirškime, be to, ir Amerikos pilietinio karo, kuris tęsėsi ketverius metus. Jame buvo užmušta apie milionas žmonių, o kai kurie to karo epizodai (pav. gen. Shermano vadovaujamos kavalerijos žygiai Pietinėse Valstijose) pasižymėjo tokiu žiaurumu, kad da ir šiandie žmonės negali užmiršti.

Jeigu eisime toliau į praeitį, surasime pasibaisėtinus ukininkų karus Vokietijoje ir religinius viduramžių karus įvairiose Europos valstybėse; pagalios, prieisime nuožmias vidujines kovas Romoje, kuriose priešingų kits kitam generolų kariuomenės draskė ir teriojo tą galingą senovės imperiją tol, kol ji visai suiro.

Pilietiniai karai yra seniai žinoma žmonijos rykštė. Šiandie jie atrodo baisesni, gal but, tiktai dėl to, kad ištobulintos komunikacijos priemonių (laikraščių, telegrafo, radio, krutamųjų paveikslų ir t. t.) dėka, mes smulkiau ir vaizdžiau apie tas baisenybes patiriame.

FUNDYDAMI, AGITUOJA UŽ HITLERĮ

Londono "Daily Herald" paduoda įdomią žinią apie Vokietijos jurininkų propagandą Anglijos uostuose. Laikraštis sako, kad vokiečių laivai nuolatos gabena nacių literaturą į Angliją.

Atvykę į uostą, vokiečių jurininkai stengiasi susidraugauti su anglais darbininkais, kviečia juos pas save į svečius ir vaišina, paskui dar duoda bonką, kitą degtinės pasiimti arba siulo pigiai parduoti. Šitaip gerindamiesi jiems, vokiečiai bruka anglams lapelius, kuriuose giriama nacių "fiureris".

"Daily Herald" rašo, kad tokia vokiečių agitaciją buvo susekta Londone, Southamptone, Cardiffe, Liverpoolyje, Bloomsbury, Birkenheade ir kitur. Pastaruoju laiku naciai tose vietose skleidė lapelius (angliška kalba) su tokiais antgalviais: "Bolševikų žiaurumai Ispanijoje", "Adolf Hitler įspėja pasaulį dėl bolševikiško pavojaus", "Bolševikai Pasaulio Karo Kurstytojai".

Iš Southamptono pranešama, kad, anglų laivams nuvykstant į Vokietiją, tarp anglų jurininkų, išlipusių uoste, ima sukinėtis vikrus nacių agentai.

"Buvo keli atsitikimai, kad anglų jurininkai ir jų oficeriai buvo nacių vėžinami Vokietijoje su tikslu parodyti, kad jų abejonės apie Vokietiją nėra paremtos."

VYTAUTO DIDŽIOJO UNIVERSITETUI 15 METŲ

Lietuvos universitetas buvo įsteigtas 1922 metų vasario mėn. 16 d. Nuo 1930 metų, kai visa Lietuva plačiai minėjo didžiojo kunigaikščio Vytauto Didžiojo 500 metų mirties sukaktuves, Lietuvos universitetas buvo pavadintas Vytauto Didžiojo universitetu. Tie metai universitetui buvo išviso gana reikšmingi, nes tada jis buvo atatinkamai pertvarkytas. Pertvarkytame universitete buvo tiksliau sutvarkyti mokslo ir mokymo reikalai, panaikintos lygiagretinės katedros, sukurtos geresnės sąlygos mokslui plėtotis ir profesurai sudarytos palankesnės mokslinio darbo sąlygos. Pirmuosius kelerius metus universitetas vargo dvejuose rumuose. Dabar jau jie užima penkis didelius namus: universitetui perduoti Didieji rumai, įrengtas fizikos-chemijos institutas, pastatydinti nauji medicinos rumai, pastatydintos kelios naujos klinikos, sudaryti ir jau vykdomi projektai pastatydinti didžiules klinikas, kuriose bus įrengta visa eilė mokslui reikalingų laboratorijų bei kitų priemonių.

Vytauto Didžiojo universiteto darbą nuo pat jo įsisteigimo, ligi šių metų pradžios labai gražiai mums pavaizduoja šie skaičiai:

1922 m. buvo 1,168 studentai, 143 profesionalai, turėta 35,240 lt. pajamų ir 475,695 lt. išlaidų.

1923 m. buvo 1,380 stud. 218 profesionalų, 123,660 lt. pajamų ir 2,510,790 lt. išl.

1924 m. buvo 1,795 stud. 256 prof. 144,890 lt. pajamų ir 3,797,607 lt. išl.

1925 m. buvo 2,105 stud. 307 prof., 284,917 lt. pajamų ir 5,230,965 lt. išl.

1926 m. buvo 3,064 stud. 317 prof., 457,556 lt. pajamų ir 3,919,716 lt. išl.

1927 m. buvo 3,583 stud. 325 prof., 623,403 lt. pajamų ir 4,389,822 lt. išl.

1928 m. buvo 4,004 stud. 322 prof., 769,989 lt. pajamų ir 3,948,301 lt. išl.

1929 m. buvo 3,988 stud. 321 prof., 695,859 lt. pajamų ir 4,759,430 lt. išl.

1930 m. buvo 4,097 stud. 357 prof., 744,678 lt. pajamų ir 6,544,067 lt. išl.

1931 m. buvo 4,475 stud. 423 prof., 930,097 lt. pajamų ir 7,067,708 lt. išl.

1933 m. buvo 4,277 stud. 426 prof., 909,317 lt. pajamų ir 6,518,618 lt. išl.

1933 m. buvo 4,277 stud. 421 prof., 966,537 lt. pajamų ir 4,747,437 lt. išl.

1934 m. buvo 3,708 stud. 441 prof., 900,317 lt. pajamų ir 4,521,683 lt. išl.

1935 m. buvo 3,334 stud. 448 prof., 942,876 lt. pajamų ir 4,412,070 lt. išl.

1936 m. buvo 3,059 stud. 458 prof., 950,000 lt. pajamų ir 4,500,000 lt. išlaidų.

Taigi, šie skaičiai parodo, kad Vytauto Didžiojo universitetas per 15 metų valstybės iždui yra kaštavęs 67,139,909 litų. Žinoma, dalis išlaidų sumažėja, atmenant, kad universitetas turi ir savo pajamų. Tačiau jos, lyginant su išlaidomis, sudaro tik labai nedidelę dalį. Iš viso per savo veikimo laikotarpį universitetas yra įsigijęs turto daugiau, kaip už 16 milijonų litų; iš jų — už 3 milijonus litų knygų, už 2,500,000 litų mokslo priemonių ir už 1 mil. litų kitokių reikmenų.

Vytauto Didžiojo universiteto studentų skaičius kasmet didėjo. Didžiausią studentų skaičių universitetas turėjo 1932 metais. Nuo to laiko studentų skaičius kasmet mažėjo. Tai yra dėl to, kad, be universiteto, paskutiniaisiais metais yra įsteigta ir daugiaus aukštų mokyklų, į kurias dalis universiteto studentų yra perėję mokytis. Iš tų naujųjų mokyklų tenka paminėti prekybos institutą ir pedagoginį institutą, kurie abu yra Klaipėdoje. Profesorių skaičiumi universitetas kasmet didėja. Paruošiama vis daugiau naujų mokslininkų. Iš viso, aukščiau patiektieji skaičiai mums parodo kokią pažangą žymiausioji Lietuvos aukštoji mokykla yra padariusi per savo gyvevimo 15 metų. Dabar Vytauto Didžiojo universitetui vadovauja jo rektorius prof. M. Roemeris, du prorektoriai — prof. P. Juodelė ir prof. A. Purėnas ir universiteto senato sekretorius prof. J. Blažys.

Nuo savo gyvavimo pradžios ligi šio laiko Vytauto Didžiojo universitetas yra paruošęs ir į gyvenimą išleidęs įvairių sryčių specialistų: gydytojų, inžinierių, advokatų, teisėjų, ekonomistų, mokytojų ir tt. Kai kurie iš jų Lietuvos gyvenimo dabar užima jau gana aukštas vietas. Iš viso Vytauto Didžiojo universitetą ligi šiol jau yra baigę 2,551 asmuo. *Tsb.*

Rašykite Laiškus Savo Senatoriams

Pagelbėkite Rooseveltui jo kovoje už teismų perorganizavimą

Hon. (senatoriaus vardas)
Senate Office Building
Washington, D. C.

Laiško turinys gali buti panašus į sekamą:

Dear Senator:

In the matter of the Supreme Court reform as proposed by President F. D. Roosevelt the issue is Progress vs Reaction.

We have voted for President Roosevelt and Progress. It is the people's desire to go forward, not backward. The Constitution should be interpreted in that spirit. The interpretations of the minority of the Court find the Constitution in agreement with the desire of the people and of their President. In this respect the Constitution need not be amended or changed, but the antiquated and senile ideas of the reactionary majority of the Court must be changed.

Therefore we urge you to stand by the people, to stand by our President and to vote for the reform of the Supreme Court as proposed by President F. D. Roosevelt.

Yours respectfully,

Prašau visų draugijų, kuopų ir organizacijų pasiųsti tokius laiškus savo senatoriams ir kitiems senatoriams be atidėliojimo. Ypatingai reikia tokių laiškų iš Maryland, Massachusetts, New Yorko ir Michigano valstijų. Pavieniai žmonės irgi gali tokius laiškus rašyti.

Kl. Jurgelionis,
Liet. Demokratų Federacijos Pirmininkas.

Baudomis ir konfiskavimais engdami Vilniaus krašte lietuviškąją spaudą, lenkai kartu persekioja ir tuos, kurie skaito lietuviškus laikraščius. Štai, Ašmenos apskr. Dieveniškių pašte ne visi prenumeratoriai gali gauti lietuviškus laikraščius. Vietoje lietuviškų laikraščių, žmonėms peršama lenkiška spauda.

P. CHRUSČIOVAS — Išvertė K. AUGURAS

Paslaptis ir Kraujas

ROMANAS

(Tęsinys)

—Drauge - komendante, buk tiek geras, nuvesk mano brangų pažįstamą, draugą Brikiną, į kabinetą Nr. 7.

Aš atsistojau ir nusilenkiau. Jie taip pat nusilenkė. Mandagumas nepaprastas! Tuo momentu mes buvome panašųs į atsisveikinančius džentelmenus, džiai, visai nėra svarbu, ar aš svarbiu reikalu.

Netarę nė vieno žodžio, mes ėjome koridoriais, pakopomis, sutikome keletą žmonių ir, pagalau, sustojome ties uždarytomis durimis.

Komendantas saldžiu balsu pareiškė:

—Štai ir jusų apartamentai!

Duryse juodavo skaičius "7", ir koridoriu lėtai vaikštinėjo sargybinis.

Komendantas pasuko raktą, durys atsidarė — kameroje stovėjo areštantas.

—Prašau, — pasiulė komendantas, rodydamas į kamerą.

—Aš neisiu.

Mane kažkoks atkaklumas apėmė. Aš pajutau, kad mane atskirs kažkas nežinomas, kad toje kameroje aš neteksiu laisvės. Todėl kažkoks įdukimas mane vertė pasipriešinti.

Vargu ir pats suprasdamas, ką kalbu ir ką darau, aš garsiai pareiškiau:

—Aš neareštuotas. Aš užimu aukštesnę vietą, negu jųs. Jokios kaltės man neprimetama, —aš dagi nesu nužiurimas. Aš niekur nesėsiu. Aš — svaptas bendradarbis.

Nustebintas komendantas su išplėstomis akimis žiurėjo į mane. Kai kurį laiką jis svyravo, o paskui pareiškė:

—Na, eikime.

Ir vėl tomis pat pakopomis ir tais pat koridoriais mes grįžome į laukiamąjį kambarį...

XXI.
spąstuose

Kambaryje aš atsisėdau. Ir stebėte nepastebėjau, kaip šalia manęs atsistojo vyras. Tai čekistas. Aš dairausi. Kambaryje vis dar daug žmonių, kurių veidai reiškia susijaudinimą ir baimę.

Komendantas grįžta:

—Na, eikime.

Šį kartą aš girdžiu jo balse kur kas daugiau pasitikėjimo. Matyti, Urickis davė griežtą įsakymą. Mes vėl einame tuo pačiu keliu. Mašinališkai velku kojas. Visvien!

Po minutės užsidaro mano kameros durys. Kamera nedidelė, purvina, tamsi. Aš džiaugiuosi, kad nėra akinančios šviesos. Taip ramiau! Aš stengiuosi viską užmiršti, atsiguliu į lovą, žiuriu į lubas.

Netoli lovos, prie lango—stalas, priešais — durys, jose — uždengtas langelis. Kalinių kalba sakant — tai "akis." Pro tą akį kiekvienas gali mane stebėti.

Bet užsimiršti negaliu. Tai liepsnojančios, tai gęstančios tai vystančios, tai deginančios mano mintys ne teka, o kaip iššoka ir vėl slepiasi smegenyse.

—Na, štai ir galas! Vargu rimtai padėjau Leontjevui... pats save, tai, be abejonės, pražudžiau...

Prisimindamas dabar sa galvojimus ir rupesčius, aš lėčiau pasakyti, jog tada aš rėjau tik vieno:

—Kad tik viskas kaip ga ma greičiau pasibaigtų! Jei mieloji laisvė — tai tegul tuoj ateina. Jeigu sušaudym — tai tegul jis įvyksta š nakt.

Taip praėjo trys dienos. N tį mane išbudino. Vienu ir pačiu laiku tiek balsas, tiek dis man pasakė:

—Baigta!

Čekistas skubino:

—Greičiau! Ko čia taip il delsi.

Dviprasmiškai ir vyliugin jis dar pridurė:

—Liti reikės netoli... Vi netoli...

Aš apsirengiau. Vėl kori riai, žingsnių garsas, nakt tyluma, silpna lempelių švie sirdis taip smarkiai plakė, aš net jos plakimą girdėjau.

—Nejaugi mirtis. Negalin daiktas!

Čekistas pasuko raktą. Aš stebėjau, jog esu bendroje meroje.

Kadangi buvo gana tam tai sunku buvo susivokti, k čia žmonių miega. Lovos b sustatytos eilėmis. Kur-ne-k tarp jų matėsi staliukai. mažyčius langus veržėsi Pet grado nakties tiršta tamsu Čekistas tylėdamas parodė n vietą. Aš atsiguliau ir tuoj siraminau. Taip, žmogus randa didžiausią nelaimę vienumoje!

Štai—tas pats kalėjimas, pat nežinybė, bet šalia ma miega žmonės. Aš girdi miegulystą kvėpavimą, ir n rodosi, kad pasaulyje yra ...imas. Niekada aš taip netr kau ramumo, kaip tą nakt valandą, toje bendroje ka roje, tarp nepažįstamų kair nų. Aš buvau beužmiegąs. N ne tuoj išbudino šauksmas, ris truko ilgai. Kažkas šau —Ai-jai-jai-jai!

Šauksmas vis kartojosi. K kas, matyti, kledėjo.

Aš pradėjau su atsidėji klausytis ir domėtis tuo, dedasi aplinkui. Žmonių k pavime jaučiau kažkokį ne mumą, neapsakomą nelai ilgesį, pasibaisėjimą. Ausį r gė kukčiojimai, dejavimai verksmai! Tą naktį aš pir kartą savo gyvenime patyri kaip žmogus gali verkti d miegodamas. Ir tą naktį pirmą kartą supratau, kò yra žmogus!

(Bus daugiau)

Po Eilutę Kasdien

(Iškirpkit šias eilės ir pasidėkit atminimui. Ilgainiui sudarysit gražų eilių rinkinį):

Į Darbą.

Sukruskime, broliai, paliaukim gaišuot
Ir tverkimės darbo umai;
Jau laikas į tvirtą galybę mums stot,
Tada eis mųs darbas sparčiai.
Štai visos jau tautos darbuojas senai
Ir buvis jų ėjo geryn;
Jos šviesios, turtingos gyvena laisvai,
Jų auga gerovė aukštyn.
Mes, broliai, užsnudę paslikom toli,
Krašte mųs vargai, tamsuma...
Tad stokim į darbą, jauni ir žili...
Mųs šūdys dangaus šiluma!
Ko truksta mes viską galėsim turėt,
Pavysim šviesiausias tautas;
Vis Dievo ir darbo privalom žiurėti;
Tik širdis turėkim tvirtas!

Ks. Vanagėlis.

DETROITO LIETUVIŲ ŽINIOS

PO DETROITĄ PASIDAIRIUS

Streikai.—Nepasisekė pašalinti senatoriaus Wilkowski. — Šiurpi žmogžudystė. — Girdėjo Dievo balsą. — Pardavinėjo darbus. — Streikas palietė viešbutį. — Velykų ženklai. — Nacių klasta. — Gubernatorius ir legislatūra.

Chrysler kompanijos darbininkai tebestreikuoja. Streikuoja apie 80,000 žmonių. Iš pradžių atrodė, kad derybos eis sklandžiai, bet įvyko komplikacijų, kai kompanija pareikalavo "indžiokšino."

Visas ginčas susiveda prie to, kad kompanija nenori pripažinti teisės unijai visų darbininkų vardu tartis dėl algų ir darbo sąlygų nustatymo.

Galimas daiktas, kad ir į šį streiką teks įsimaišyti gubernatoriui Murphy, kuris netrukus grįš iš Floridos.

General Motors derybos su unijos atstovais eina prie galo: beliko tik mažmožiai išlyginti.

—o—

Valstijos legislatūra buvo pasimojusi pašalinti iš Detroito išrinktą senatorių Anthony J. Wilkowskį, kuris, matyti yra lenkų tautybės. Mat, Wilkowski nusikalto balsų klastavimu ir liko nuteistas nuo keturių iki penkių metų kalėjimo.

Tačiau republikonai balsavo prieš nusikaltusio senatoriaus pašalinimą, ir tokiu būdu Wilkowski "eis senatoriaus pareigas" ir kalėjime budamas.

—o—

Šiurpi žmogžudystė, kuri įvyko Detroito priemiestyje, sujudino visus gyventojus. Pereitą sekmadienį Hamtramck'e buvo surastas septyniolikos metų merginos, Bernice Onisko, kūnas. Iš visko matyti, kad mergina buvo kažkokio išsigimėlio užpulta, išniekinta ir nužudyta.

Nelaimingos mergaitės motina, kuri yra 45 metų amžiaus, gavo tokio turinio laišką: "Taip, aš padariau, bet tik po to, kai ji sukramtė mano veidą ir du pirštus — ji elgėsi lyg tigrė." O laiško pabaiga skamba taip: "Kai gausi šitą laišką, aš jau būsiu valstiją apleidęs. Ką aš galiu daugiau jums pasakyti, ką aš galiu pasakyti — tik amen."

Policija dar nežino tikrai, ar tą laišką parašė žmogžudys, ar šiaip koks "varijotas."

—o—

Jess Johnson, 26 metų amžiaus negras, šoko iš Crowley-Milner krautuvės dvyliktó aukšto ir išliko gyvas. Jis nukrito ant Finsterwald krautuvės stogo ir pusėtinai "apsilamdė," bet neužsimušė.

Nuvežtas į ligoninę ir klausiamas, kodėl jis tai padarė, Johnson atsakė, kad jis nuolat girdėjęs Dievo balsą, kuris jam liepęs "surasti aukštą vietą ir šokti, nes visvien jis esąs niekam tikęs."

—o—

Prieš porą dienų liko areštuotas Sam Cuva, kuris seniau buvo šerifo atstovas. Jis yra kaltinamas tuo, kad pardavinėjo darbus. Kiek žinoma, jis 20 žmonių pažadėjo darbus, paimdamas iš jų po 50 dolerių.

Pas jį buvo surastas ir revolveris.

—o—

Per trumpą laiką streikas jau palietė trečią Detroito viešbutį. Šį kartą sustreikavo Tuller viešbučio darbininkai.

Streikas įvyko visai netikėtai. Antradienį tuoj po pietų į viešbutį įėjo Floyd Loew, unijos organizatorius. Kai įėjęs, jis sušvilpė, tuoj keltuvų operatoriai metė darbą. Netrukus sustreikavo ir kiti viešbučio darbininkai.

Kolkas streikas dar nėra likviduotas, nes viešbučio vadovybė vis dar nenori unijos reikalavimų patenkinti.

—*—

Netrukus bus siuntinėjami specialūs ženklai, kad butų galima surinkti pinigų paliegusiems vaikams išlaikyti. Iš tų kuriems bus pasiųsti tie ženklai, bus laukiamos aukos. Numatoma pasiųsti 90,000 laiškų su ženklais.

—o—

Philip Smolovitz, Detroito žydų stambus veikėjas, pereitą antradienį padarė pareiškimą, kad Vokietijos naciai griebiasi šlykščiausių priemonių, kad nužeminty žydus. Pavyzdžiui, kai kilo susirėmimas tarp nacių ir New Yorko majoro, tai Vokietijos laikraščiai paskelbė, jog prieš du šimtus metų Benjamin Franklin įspėjęs Ameriką dėl žydų pavojaus. Tie laikraščiai net citavo busią Franklino žodžius.

Tačiau dabar pasirodo, jog tų žodžių Franklin niekada nesakė. Tuos žodžius į Franklino lupas įdėjo Julius Streicher, biauriausias žydų ėdikas.

Tai parodo, jog naciai jokiomis priemonėmis nesivaržo, kad galėtų pateisinti savo tikslus.

—o—

Michigan valstijos gubernatorius Murphy yra labai energingas ir pažangus žmogus. Jis yra pateikęs legislatūrai visą eilę naudingų sumanymų. Tokių pasiūlymų jis turi net septyniolika. Bet legislatūra, kur gubernatoriaus šalininkai nesudaro daugumos, tik lupinėja ant vietos ir nieko nedaro. Faktiškai, jie tik trukdo.

Vienas svarbiausių sumanymų yra įvesti naują tvarką valstijos tarnautojams. Butent, įvesti "civil service." Tuo atveju tie tarnautojai nepriklausys nuo įvairių politikierių ir jų darbas bus apsaugotas. Bet, žinoma, tada politikieriai negalės savo draugus ir gerus bičiulius darbais aprupinti. Negalės, taip sakant, rinkimų metu papirkinėti piliečius pažadėjimu darbų. Todėl legislatūros politikieriai ir delsia su to sumanymo priėmimu, nors pasipriešinti jam ir nedrįsta. Panašiai yra ir su kitais gubernatoriaus sumanymais.

Surinko **M. Kemešienė.**

DAILĖS CHORO ŽINUTĖS

Vasario 28 dieną įvyko Detroito Lietuvių Dailės choro metinis susirinkimas. Susirinko daug narių, senesnių ir naujų, ir sprendžiant iš jų kalbos, Dailės choras ateityje dar smarkiau darbuosis ir veiks, negu ikišiol.

Pereitų metų valdyba išdavė raportus aiškiai ir pilnai, ir visi raportai buvo priimti vienbalsiai. Renkant naująją valdybą šie buvo išrinkti:

Ben Shiller, pirmininkas.
Veto Kulešius, vice-pirmin.
Emily Butler, užrašų raštin.
Angela Bubelis, finansų rašt.
Frank Stankiewicz, iždin.

Naujoji valdyba susideda vien iš jaunuolių, Dailės Choro narių. Linkime jiems geriausio pasisekimo ir tikimės, jog jie, nors jauni, žengs pirmyn dailės srityje ir atliks Dailės choro reikalus sėkmingai.

Išrinkta nauja pramogų komisija ir radio komisija, kurios, tikimės, stengsis pagerinti kaip sceniškus, taip ir radio programus. Naujų radio vedėju buvo išrinktas Dailės choro mokytojas, V. Dermeitis. Kaip žinote, Dailės choras surengia ir transliuoja lietuviškas radio programas oro bangomis iš stoties WMBC kiekvieną šeštadienį, 5 val. vakro. Radio reikalais palima kreiptis pas Mary Yurkus, radio raštininkę, 2572 Roosevelt avenue, arba pas V. Dermeitį, radio vedėją, 2252 — 24th St.

Matyt, kad jaunuoliai, mylėdami dailę, širdingai darbuosis jos labui. Savaitei nepraėjus jau įvairios komisijos ir valdyba susirinkę tariasi įvairiais klausimais. Lai jiems pavyksta atsiekti savo tikslą!

Šiolium Liokum.

LSS 116 kuopa ruošiasi sezonui

LSS. 116 kp. smarkiai ruošiasi vasariniam sezonui. Yra nusamdytas daržas keliems piknikams su įvairiais pajvairinimais. Nariai yra gero upo ir pilni energijos darbuotis. Todėl nesunku tarti, kad visi sumanymai ir pasiryžimai sėkmingai pavyks.

P. Jurksaitis.

ĮVAIRIOS DETROITO ŽINIOS

Darbai. Organizacijų veikėjų dėmesiui.—Draugijų svetainės naudai vakarienė. — Iš SLA 356 kuopos susirinkimo

Darbo ieškoti automobilių pramonėje nepatartina. Dalykas tas, kad nemažas skaičius ir vietos darbininkų dar darbo neturi. Be to, vos spėjo vienoje automobilių kompanijoje streikas baigtis, kaip užėjo kita streikų banga.

—o—

Iš kitur atvažiavusiems automobilių pramonėje sunku darbas gauti.

—*—

Siuvėjai dabartiniu laiku pas mus gana gerai dirba. Darbų yra tiek vyrams, tiek moterims. Ypač nemažas yra reikalavimas krautuvėse "bušelmenų." Iš viso patyrusiems siuvėjams darbas nėra sunku gauti.

—o—

Šia proga ir vėl noriu atkreipti draugijų veikėjų dėmesį į šį skyrių. Kaip žinia, šis skyrius liko įsteigtas tam, kad galėtų tinkamai nušviesti Detroito lietuvių gyvenimą. Vadinasi, paduoti žinių apie jų veikimą, parengimus, organizacijas bei šiaip įvairius įvykius.

Aišku, kad čia nėra vieno žmogaus darbas. Reikalinga talka. Ir organizacijų veikėjai kaip tik šiuo atveju galėtų nemažai pasitarnauti, pranešdami apie savo organizacijų veikimą, parengimus ir t.t. Tatai ir skyrių padarytų į domesnį ir pačioms organizacijoms butų naudą.

Kartkartėmis butų gerai pranešti apie įvairių organizacijų valdybas: reikalui esant tų organizacijų nariai žinos, kur kreiptis.

Žodžiu, visi prisidėkime darbu, kad šis skyrius butų įvairus ir įdomus. Jei turite bet kokių žinių šiam skyriui, tai priduokite šiuo adresu: M. Kemešienė, 2044 — 33rd St.

—o—

Detroitiečiai irgi šauniai švenčė Kazimierines. Pavyzdžiui, įvyko labai linksmas pokyliukas pas ponus Rakauskus. Mat, dalykas tas, kad p. Rakausko patronas yra Kazimieras.

P-nia Rakauskienė patiekė svečiams puikią vakarienę, o paskui keturi muzikantai griežė visokius šokius. Tad kas norėjo, galėjo ir smagiai pasišokti.

Pokylyje dalyvavo daugiausia biznieriai, kuriems priklauso ir patys ponai Rakauskai. Svečių tarpe matėsi ponai Puišiai (mėsos krautuvės savininkai), p. A. Masaitis, kuris angliniis apruпina beveik pusę Detroito; pp. Bukšniai, Marcela Veverienė, Staniuliai ir kiti.

—Marytė.

—o—

Kovo 13 d. įvyksta puiki vakarienė Draugijų svetainės naudai. Prasidės 7:30 vakaro. Įžanga vyrams 75 centai, o moterims — 50 centų. Už tuos pačius pinigus galėsite ir pavalgyti ir išsigerti. Kaip sakoma, bus ir pigiai ir gerai. Vakarienė įvyks adresu 4097 Porter St.

Komitetas sako, jog svečiai tikrai bus patenkinti. Juo labiau, kad po vakarienės bus ir šokiai prie geros muzikos.

—o—

Kovo 7 d. įvyko SLA 352 kuopos susirinkimas Lietuvių svetainėje. Pirmininkaujant d. Martinui, susirinkimas ėjo gana sklandžiai ir, pasakysiu, linksmai. Tarimų raštininkas Overaitis vis dar tebeserga, tad jo pareigas ėjo Motuzas.

Pirmiausia buvo išduoti ir priimti valdybos ir komisijų raportai. Kilo pageidavimas, kad kuopos susirinkimai pradėdant gegužės mėnesiu butų laikomi kiekvieno mėnesio pirmą sekmadienį. Pradžia turi buti 9 v. ryto. Vasaros metu tas laikas yra parankiausias. Pasiulymas liko priimtas.

Valdyba, taip pat praneše, jog kuopos piknikas įvyks birželio 6 d. Apie vietą bus pranešta vėliau.

Jau kelintas susirinkimas, kaip diskusuojama apie Dr. Matulaičio namą, kurį perėmė SLA ir pavedė adv. Uvick'o kontrolei. Kuopos pirmininkas raportavo, kad namo priežiura nesanti tinkama. Pranešė jis taip pat, kad kuopa jau seniai reikalaujanti, kad tas namas butų pavestas jos priežiurai. Numatoma, kad Pildomoji Taryba yra pasirengusi tą reikalavimą patenkinti. Nariai sako, jog tatai jau seniai reikėjo padaryti.

Advokato Kondroto vajaus komitetas praneše, kad jo darbas jau pasibaigė. Kondrotas surinkęs 2,800 balsų.

M. Kemešienė.

Svečiai iš Grand Rapids

Šiomis dienomis lankėsi svečiai iš Grand Rapids, Mich. Drg. S. Naudžius, LSS P. K. narys, drg. Smidgius su žmona ir Matulaičiukė.

Susirinkom burelis vietos draugų pas drg. Keblaičius, kur drg. Keblaitienė apdėjo stalą su užkandžiais ir paprašė svečius pasidrutinti. Be užkandžiaujant drg. S. Naudžius nusiskundė, kad Grand Rapids vieši parengimai, nes sunkų esą gaut valdžios leidimą.

Kadangi svečiai skubinosi namo, tai trumpai pasikalbėję, išleidome juos, linkėdami laimingos kelionės.

P. Jurksaitis.

Kaip turėtų buti

Dabar, kai susiorganizavo darbininkai iškovojo sau ir kitiems algų pridėčką, tai visi tie darbininkai, kurie dar ir po šiai dienai priešingi unijai, turėtų grąžinti kompanijoms visa tai, ką gauna viršaus senosios algos.

P. Jurksaitis

STREIKO PASEKOS

Kompanija išsigando ir pradėjo geruoju su darbininkais kalbėtis

Detroit, Mich.—Kroger kompanija yra stambi organizacija, kuri turi savo skyrius beveik visuose miestuose. Apskaičiuojama, kad iš viso ji samdo apie 50,000 darbininkų. Ji operuoja savo kepyklas, turi sandėlius ir maisto krautuves.

Detroite Kroger kompanija samdo apie 3,560 darbininkų. Kai užėjo streikų banga, tai ir tos kompanijos dalis darbininkų sumanė paskelbti "sėdėjimo streiką." Tą streiką paskelbė pyragaičių skyriaus darbininkai, kurių priskaitoma tik 72. Streikavo gaivalinškai, beveik be jokios vadovybės. Po dviejų dienų streiko iš biznio vadovybės buvo pranešta, kad pakeliama penki centai per valandą.

Kompanija pasiskubino streiką likviduoti, nes bijojosi, kad jis nepersimėstų į kitus departamentus. Ypač ji buvo baimės, kad nepasimaišytų unijos organizatoriai ir nepradėtų, kaip sakoma, vandenį drumsti.

Dabartiniu laiku pati kompanija šaukia darbininkus į mitingus, kur aiškinama, kad jei darbininkai yra kuo nors nepatenkinti, tai jie be jokio suširvaržymo gali kreiptis į raštinę. Girdi, ten busią galima visokie nesusipratimai išspręsti. Mitinguose taip pat bandoma įtikinti, kad negalima visiems darbininkams vienodai mokėti. O tai dėl to, kad vieni dirba sparčiau, o kiti lėčiau.

Iš viso tuose mitinguose kalbama labai mandagiai, ir vis stengiasi atgrasinti nuo unijos. Girdi, iš unijos darbininkai nieko gero negali tikėtis. Unijos tik demoralizuojančios darbininkus ir t.t.

Ne vien tik pyragaičių kepėjams, bet ir kai kurių kitų departamentų darbininkams pakėlė po penkis centus per valandą. Tačiau yra dar ir tokių departamentų, kurie liko "užmiršti," — vadinasi, nesusilaukė algų pakėlimo.

Beje, Kroger kompanijai dirba labai daug lenkų. Tenka pasakyti, kad su jais kai kuriais klausimais gana sunku susitarti. Mat, truksta jiems susipratimo. Tačiau butų neteisinga sakyti, kad visi tai kompanijai dirbantys lenkai yra nesusipratę. Taip nėra. Kai kurie lenkai gerai yra susipažinę su darbininkų reikalais ir visada yra pasiryžę kooperuoti su kitais. Vienok jie negali daug padaryti, kada daugumas darbininkų laikosi nuošalyje nuo organizacijų.

—Patrimpas.

Kaip išeinama į streiką

Kovo 8 d. po pietų išėjo į streiką Chrysler Corp. darbininkai. Ir štai pagal vieno darbininko nupasakojimą, kaip jie išėjo į streiką: Padirbėjus apie valandą ir pusę, suskambėjo skambutis (ženklas pradėt ar stot dirbus): manau, kas čia pasidarė. Žiūriu aplinkui,—visos mašinos stabdomos. Sustabdžiau ir aš savo mašiną. Priėjo vienas darbininkas ir klausia: "Nori sėdėt ar eit namo. Mano moteris namie serganti, noriu eit namo. Tuoj išsrašė kortelę ir liepė skubėt. Kaip atėjau prie dirbtuvės vartų, tai viskas buvo tvarkoma unijos žmonių. Kai parodžiau kortelę, mane išleido namo. Paklausė, ar priklausau unijai? Atsakiau: taip, priklausau seniai U. A. W. Tai ar tamsta nežinojai, kad eisit streikan šiadien? Ne, žinojau, kad eisim į streiką kada nors, bet nežinojau, kada. Tai ar unijos susirinkimuose nenutarė, kada eit į streiką? Nutarė streikuot, bet dirbtuvės komitetas turi galią streiką paskelbti kada mato tinkamiausia.

P. Jurksaitis.

Skundžias Chrysler Corporaciją

Buvęs dirbtuvės darbininkas ir prezidentas Automotive Industrial Workers Association, p. J. W. Campbell, iškėlė bylą Chrysler korporacijai, reikalaudamas $100,000 atlyginimo. Dalykas tas, kad gale praeitų metų, kuomet ėjo pasitarimai tarp korporacijos ir darbininkų dėl išmokėjimo bonusų, p. J. W. Campbell reprezentavo darbininkus. Darbininkams liko išmokėta 10 nuošimčių bonusų; rezultate to išmokėjimo, p. J. W. Campbell neteko darbo. Dabar p. Campbell užtai ir pareikalavo $100,000 atlyginimo kaipo nuostolių.

P. Jurksaitis.

(Daugiau Detroito žinių 2-ram pusl.)

KENČIANTIEMS PLAUČIŲ LIGOMIS

Jei jųs kankinatės džiovos, dusulio, šalčiu, kosėjimu, bronchitis ir slogomis, ar kitomis plaučių ligomis, nieko nelaukdami pabandykite Dr. F. J. Simanovskio importuotą **Šventojo Kalno Arbatą.** Tai geriausia pasauly gamtos gyduolė. Tukstančiai dėkoja laiškais ir giria šią nepaprastą **Švento Kalno Arbatą,** kuri daug žmonių išgydė.

Jo Šventenybė Popiežius Leonas XIII apdovanojo Šv. Petro Ordenu šios gydančios Šventojo Kalno Arbatos išradėją.

Pakelis jos tekaštuoja tik $1.20. Prisiunčiama į namus. 6 pakeliai $6.00. Rašykite ir reikalaukite:

E. G. HERB CO., Dpt. L7.
784 Seneca Ave., Brooklyn, N. Y.

1937 m. Plymouth Dvejų Durų Touring Sedanas

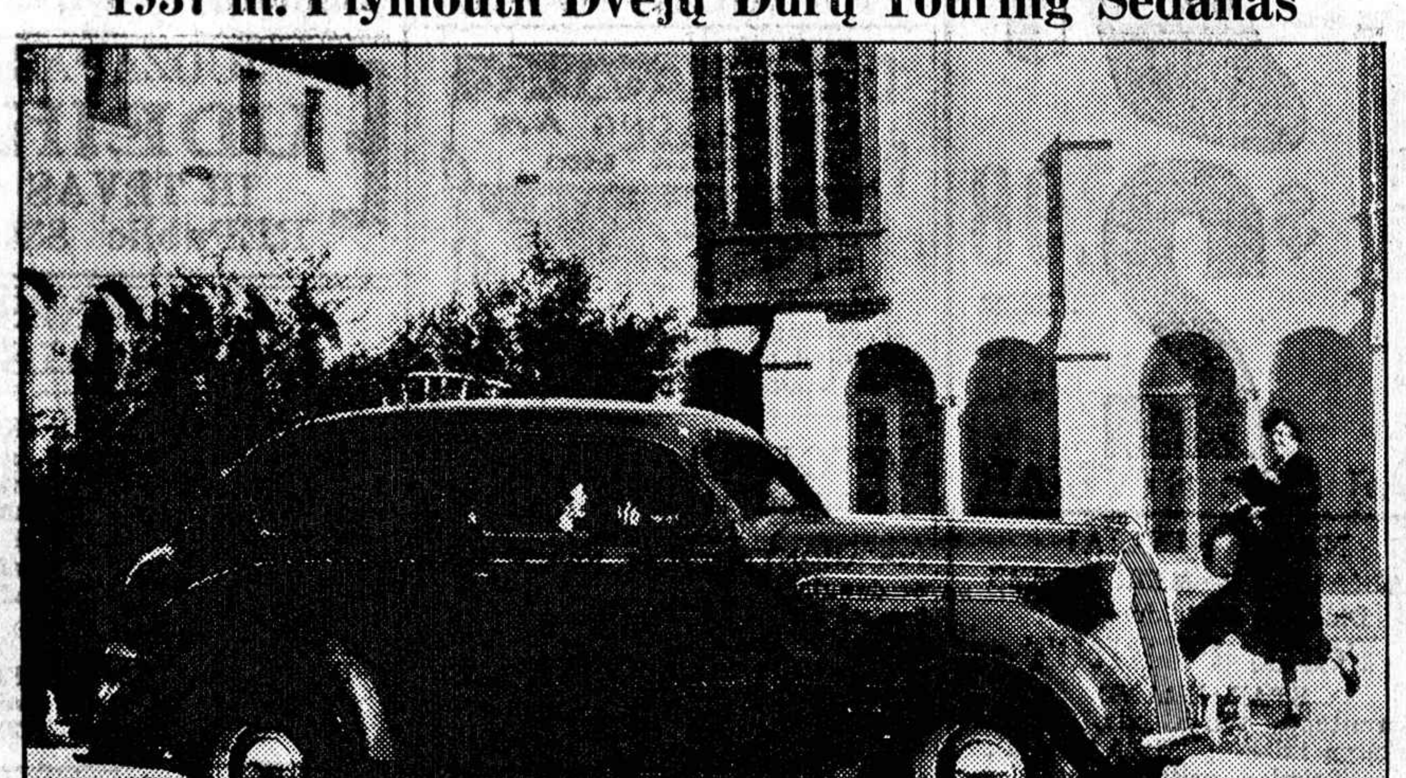

Šių metų Plymouth visų modelių automobiliai didesni, erdvesni, o fenderiai masyvesni. Beto, yra dar ir kitų pagerinimų k. a. safety styling keleivių apsaugai, dideli shock absorberis, kaip prie didžiųjų transpotinių orlaivių ir kitos šių metų naujenybės. Keroserija yra padėta ant naujos gumos padėlių, kas padaro patį važiavimą švelnių. Visi modeliai turi hypoidines užpakalines ašis ir aplink apsaugos stiklus be extra primokėjimo.

Garsinkitės "N-nose"

JŲ BALSŲ ŽAVINGUMAS

BEVEIK kiekvienos tautos istorijoj randasi, nors kartais ir neparašytas, skyrius pavestas įvairių keliautojų kaip tai — trubadūrų, šposininkų, lošėjų, čigonų ir kitokiais vardais žinomų daininininkų ir palinksmintojų pasižymėjimams. Jų balsai turėjo kokio tai sužavėjimo ypatybes, nes bent kur jiems atsibasčius, visur ir visada jiems durys būdavo atidaroma.

Šiems keliaujantiems daininininkams jų balsai buvo jų duona, o kartais net ir tikrai geru pragyvenimu. Bet vistik jų balsai nebuvo lygiai taip jų brangi-nami, kaip kad šių dienų operos. scenos, filmų ir radio artistų. nes jų balsai yra tikriausiu turtu, turtų išreiškiamu net šešiomis ar septyniomis skaitlinėmis. Tad šių dienų artistai turi būti labai atsargūs su savo balsais, kadangi tai yra beveik vienintėle jų nuosavybe.

Ką jie valgo, ką jie geria, ką jie rūko, ir visa, ką tik jie daro yra labai atydžiai dabojama pastebėti, kaip visa tai atsineša jų balsui ir gerklei. Daugelis operos, scenos, filmų ir radio artistų pareiškė, jog ypatiškai jie labiau mėgsta lengvą ir jų gerklėms švelnų užsirūkymą. Tad jie ir pasirenka Lucky Strike cigaretus, nes gerklės apsaugą tik Luckies suteikia su savo "toasting" procesu, kurio pagalba išvalomos tūlos šiurkščios, visokiame tabake randamos erzinančios priemaišos.

Diena Iš Dienos

Veteranų Ligoninėje

Į vakarus nuo Chicagos, prie 12-tos gatvės randasi didžiulė ligoninė, **Edward J. Hines Memorial Hospital.** Toj ligoninėje prižiurimi karo veteranai.

Ten nuo kelių metų yra keli lietuviai, kurie serga nepagydomomis ligomis arba yra invalidai.

Paskutiniu laiku ten buvo paguldytas ir lietuvis, **Joe Kuras,** brolis marquetteparkietės, p. **Grebliunienės, 2519 West 81st street.**

Barbora Gurskienė, 3246 So. Halsted street, praneša, kad pažįstami gali ligonį aplankyti, kas antradienį, ketvirtadienį ir sekmadienį, nuo 2 iki 4 po pietų.

Ligoninėn galima nuvažiuoti **Roosevelt gatvės** gatvekariu. Nuvažiavus iki linijos galo, reikia persėsti į autobusą. Kur persėsti ir kur išlipti galima patirti iš šoferių.

—o—

Dėkoja Aukotojams

Kiek laiko atgal automobilis suvažinėjo, ir sunkiai sužeidė Garfield Parko lietuvį, **Charles Pakamonį.**

Pagelbėdami sužeistąjam, burys draugų sudėjo **$20.00** aukų, kad jis galėtų sumokėti unijos duokles.

Aukavo sekami asmenys:

2$ — J. Waski

Po $1.00

J. Jasinskas,
Frank Stanionis
J. Gokas
Petras Uselis
Peter Page
Peter Davidonis
Charles Marcinkevičia
J. Randin
Alex Tittin
M. J. Barnis
C. Candris
James Purcell
T. Norkevičia

Po 50c.

Edward Nores
Ernest Bauman
J. Stasevicz
B. Genis
N. Jamunis
Jacob Pažemis

Po 25c.

Y. Johston
E. Gorman
J. Nimeth
Charles Hart.

Per **J. Waski, 1451 W. Van Buren street,** sužeistasis **C. Pakamonis** taria širdingą ačiu visiems aukotojams. Jis guli apskričio ligoninėje, Ward 33.

—o—

Lietuviai Ispanijoje

Anglų dienraštis **"Daily News"** dvi dienas atgal pranešė apie amerikiečių savanorių burį Ispanijos lojalistų eilėse. Tie amerikiečiai turi suorganizavę **"Lincoln's Brigade"** ir dabar randasi prie Jarama fronto.

Tarp tos brigados narių yra trys Chicagos lietuviai, ir du kiti amerikiečiai lietuviai (Jų vardai nežinomi). Chicagiečiai gi yra B. Sovietski, Antanas Rutkauskas ir Antanas Litvinas. **—R.**

Civiliams gyventojams policijos mokykla

Visokių mokyklų Chicagoj turime. Dabar, kovo 19 dieną, atsidarys naujos rųšies mokykla arba, tiksliau pasakius, pamokos. Kokia ta mokykla bus?

Tai bus policijos mokykla civiliams gyventojams. Tokia, pavyzdžiui, kokias turi įvairios Europos valstybės, jų tarpe fašistinė Vokietija.

Ši mokykla Chicagoj dėstys "policijos mokslą", pilietybę aiškins, pirštų žymes nuimti mokins, aiškins kriminalius įstatymus, gvildens kriminalogijos problemas. Pamokos eis Great Northern viešbuty.

Pamokų tikslas esąs išvystyti glaudesnį piliečių kooperavimą su policija ir teismais.

Iš Skalbyklų Darbininkų unijos veiklos

Laikyta kelios konferencijos, kuriose dalyvavo iš vienos pusės International Laundry Workers' unijos lokalo 46 viršininkai, o iš kitos Hanson's Wet Wash Laundry atstovai. Konferencijose atsiekta susitaikymo, kuris pripažįsta darbininkų uniją ir užtikrina darbininkų ir samdytojų kooperavimą.

Šią sutartį, pirmąją skalbyklų darbininkų unijos sutartį su samdytojais Chicagoj, darbininkai laimėjo neidami į streiką, bet derybomis ir dėka pastangų lokalo 46 prezidento Sam Deahl'o ir sekretoriaus Charles T. Lindgren. Jiems galbėjo Chicagos Darbo Federacijos skundų tarybos nariai. Tai yra tokia sutartis, kokios unijos vadai norėjo nuo to laiko, kai pradėjo vajų, kad suorganizuoti darbininkus ir darbininkes dirbančius skalbyklų viduj tikslu pagerinti darbo sąlygas kolektyvėmis pastangomis.

Hanson's Wet Wash skalbyklos vedėjams bus leista vartoti oficialus International Wet Wash Laundry unijos leibelius. Tas leibelis bus ženklas, kad skalbyklą pripažįsta uniją.

Laimėjimas sutarties pridavė energijos ir paskatinimo dar smarkiau veikti ateity lokalo 46 viršininkams, kurie darbavosi dieną ir naktį, kad suorganizuoti šios pramonės darbininkus kolektyvėms deryboms. Unijos vadai, drąsiai pranašauja, kad kita sutartis bus padaryta artimoj ateity. Organizuoti darbininkai žengia pirmyn!

ANGLIJOS GRAŽUOLĖ BĖDOJE

ANGLIJOS GRAŽUOLĖ, MURIEL OXFORD, išrinkta 1936 metų "Mis Britain". Iš jos kajutės laive, "Paris", į vandenį įkrito anglų aktorius Frank Vosper. Gražuolė aiškina, kad Vosper įkrito juron belysdamas per kajutės langelį. Jis manė, kad langelis išeina į laivo dėnį. *Naujienų-Acme Photo*

Valgių Pakaita

Kiekviena šeimininkė gamindama savo kasdieninius valgius galvoja kaip išvystyti valgių įvairumą. Jos žino, kad šeima turi gauti tam tikrą maistą, kad gauti tikrą maistą. Skirtingas maistas, turi skirtingus ir elementus ir, todėl yra butinas reikalas mainyti valgis, norint kuną aprupinti visais elementais.

Šviežus vaisiai ir daržovės šiuo atžvilgiu užima ypatingą vietą. Kas, betgi nėra galima gauti visą metą. Tačiau, dabar pavasariui besiartinant, jau pradeda privežti šviežių iš pietinių valstijų.

Tai patinka šeimininkems, nes daržovės ir vaisiai joms papeda pagaminti skirtingus ir gardžius, o beto, ir maistingus valgius. Patinka tai ir šeimynoms, jos žinoma su daug didesniu džiaugsmu sėdasi už stalo.

Didžiausias ir geriausias daržovių ir vaisių pasirinkimas, beabejo, randasi Midwest Stores krautuvėse. Tai yra pačios geriausios rušies ir tikriausiai šviežųs. Kai tik spėja prekės pareiti, tuoj jos yra išsiunčiamos į Midwest Stores. O beto, čia ir kainos žemos, nes jos valdo per savo kooperatyvinę organizaciją savo nuosavus sandelius ir, todel, jos sutaupo daug bereikalingų išlaidų, kas savo keliu, leidžia pardavinėti prekes savo pirkėjams pigiau.

Butinai atsilankykit į artimiausią Midwest krautuvę ir pamatykite jų prekes. Daugelį tų prekių šiandien eina ant išpardavimo, kurių kainas galima šiandien pamatyti ir jų skelbime šiandien Naujienose. Neužmirškite perskaityti tą skelbimą.

Skelb.

Apdrauda nuo nedarbo

Wisconsin valstija šiuo laiku turi didesnį fondą apdraudos nuo nedarbo, negu bet kuri kita valstija, išėmus New Yorko ir Pennsylvanijos valstijas.

Pasak H. L. McCarthy, Socialio Saugumo Tarybos apskrities direktoriaus, Wisconsin valstijos apdraudos nuo nedarbo fondas kovo mėnesį pasieks $20,000,000 sumą.

Dėka šio fondo, sako McCarthy, valstijos darbininkai yra apsaugoti nuo visiško praradimo pajamų kai darbo neteks. Darbininkams iš nedarbo fondo bus mokama nors šiokios tokios sumos pinigų.

Wisconsin apdraudos nuo nedarbo fondą sutvėrė 6,000 valstijos samdytojų sulig Federaliu socialio saugumo planu. Ir sutvėrė jie šį fondą, kad nereikėtų mokėti taksų į tokį pat fondą, kurį palaiko federalė valdžia. Federalė valdžia, kurios verčiami Wisconsin valstijos samdytojai sutvėrė apdraudos nuo nedarbo fondą, iki šiol yra suteikusi $350,000 Wisconsin valstijos fondo administracijos lėšoms padengti. P-nas McCarthy nurodo, kad Wisconsin apdraudos nuo nedarbo įstatymas apima 437,000 tos valstijos darbininkų.

Vaikinas (duodamas merginai dovanų bezdžionę): Magdut, ar tu priimsi bezdžionę?

Mergina: Ar tu duodi man ranką į ženatvę?

Surinko John Faiza Jr.

MUSŲ SKAITYTOJAI

(Skaitytojai kviečiami rašyti į šį skyrių. Paduokite savo nuomonę įvairiais klausimais. Rašykite trumpai kaip galima).

DAR ŽODELIS-KITAS APIE PAŠTO ŽENKLELIUS.

GERB. REDAKCIJA:

Pašto ženklelis, rodos, yra mažas dalykas, o vienok toli siekiantis propagandos tikslais. Seniai man norėjosi apie tai atkreipti visuomenės domėsį, bet vis susilaikiau laukdamas, gal kas į tai atkreips. Ir neapsirikau. Štai "Naujienose" "Skaitytojų Balsuos" vienas iš skaitytojų "Naujienų" nusiskundžia, kad jam jau nusibodo matyti tik vieno žmogaus atvaizdą. Taip teisybė, ne jam vienam nusibodo, bet ir daugeliui kitiems, aplaikyti iš Lietuvos laiškus per dešimts metų, vis su vienu ir tuo pačiu pašto ženkleliu įsižiuri tai norima įamžinti musų omenyje, kad Lietuvoje randasi "Tautos Vadas", kuris durtuvu ir krapyla cementuoja piliečius, sąmonina lietuvybėj'—t. y. prievarta—varu verčia garbinti kunigus ir ponus; "neklaužadas" šaudo ar kalėjime kankina.

Nors aš neužsiinteresavęs rinkimu pašto ženklelių, bet moksleiviai gaudyte gaudo ir tankiai užeina į mano ofisą maldaudami pašto ženklelių, naujos laidos pašto ženklelių. Aš jų neturiu. Kitos šalys Europos, Azijos, Afrikos, Australijos ir Amerikos mažiausią progą išnaudoja. Štai Rumunija išleido specialius pašto ženklelius atminčiai Pasaulinio Medikalio Kongreso, U. S. A. negali net suspėti rinkti pašto ženklelių, net sufragistės Susan Anthony atminčiai, kaipo karingai moters teisių kovotojai — pagarbai išleido pašto ženklelius. Sovietų Sąjunga puikius spalvotus pašto ženklelius išleidžia mažiausiai progai pasitaikius. Ir čia nesuskaitysi visų valstybių. Tik viena Lietuva pilka ir liudni, teturi tik vieną "Tautos Vadą", kuriuo puošiasi Lietuvos pašto ženklelius. Visi kiti Lietuvos istorijos tvėrėjai išblyška bespalviai pasidaro prieš "Tautos Vado" majestotą ir neverti paminėjimo — įamžinimo Lietuvos pašto istorijon. Gaila, kad tokie atbukėliai, patys save nykštukais, akyvaizdoj pasaulinio pašto pasidaro.

Dr. A. L. Graičunas,
Chicago, Ill.

Svarbios prakalbos

Kalbės Jerome Davis, pagarsėjęs Yale universiteto seminarijos skyriaus buvęs profesorius. Jis kalbės Sherman viešbuty, Grand Ballroom salėje sekmadieny, kovo 28 dieną. Kalbos tema bus "Apšvieta ir fašizmas Amerikoje ir Europoje."

Kodėl profesorius Davis tapo pašalintas iš Yale universiteto? Kodėl tapo pašalinti profesoriai Kilpatrick iš Olivet kolegijos Michigan valstijoj arba profesorius Miller iš Ohio valstijos universiteto? Kodėl iš vien Pittsburgho universiteto buvo pašalinti 25 mokytojai laikotarpy nuo 1930 iki 1935 metų?

Kas slepiasi už reikalavimų, kad mokytojai duotų prisiekas? Kodėl dedama pastangos įvesti pirštų žymių ėmimą ir tp.? Ar šie reikalavimai ir šios atakos prieš mokytojus nėra ženklai, kuriais fašizmas Amerikoje pasireiškia?

Atsilankykite į profesoriaus Jerome Davis prakalbą, kuri įvyks 3 valandą popiet Sherman viešbuty kovo 28 dieną, ir išgirskite atsakymą. Išgirsite taipgi paaiškinimą kitokių svarbių klausimų.

Lietuviškas Krupnikas
Pagamintas pagal šeimininkių išbandytą receptą—80 Proof
LIETUVIŠKOS TREJOS DEVYNERIOS
Pagamintos iš Lietuvos atgabentų žiedų ir šaknų—80 Proof
PIRKIT NUO LIETUVIO—TIK PAS MUS GALITE GAUTI
International Wine & Liquor Co.
FRANK VIZGARD, Savininkas
4611 So. Ashland Avenue, Phone Boulevard 0470
MES PARDUODAME TIK Į TAVERNUS. TEN IR REIKALAUKITE.
TAVERNAMS Į KITUS MIESTUS ORDERIUS SIUNČIAME EKSPRESU

NAUJUTĖLIAI
BOSTON PAVASARINIAI STYLIAI
DIDŽIAUSI BET KADA BOSTON PATIEKTA ĮVAIRENYBĖ. ĮSIGYKITE IŠ
BOSTON BATUS DABAR

$2.98

AUKŠTŲ IR ŽEMŲ KULNŲ.

GABARDINES
BUCKSKINS
PATENTS
PILKI
MĖLYNI
RUDI
ŽALI

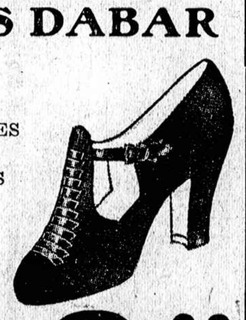

$2.98

Kas Per RINKINYS! KAS PER STYLIAI!

VYRŲ IR JAUNUOLIŲ
OXFORDS
Iš vien tvirta oda $2.98
Verta daugiau.
JUODI, RUDI, CALFSKINS, SUEDES. TIKRA VERTYBĖ.

NAUJI STYLIAI
VAIKAMS IR MERGAITĖMS
Didelis pasirinkimas iš
POLL PARROT
STAR BRAND
Garantuota tvirta oda, mieros aukštyn iki 3—plotis AA iki D.
Tobulas pritaikymas

PAVASARINIŲ PANČIAKŲ SPECIAL
59c NAUJAUSIOS SPALVOS MADNOS—NESIRAUKŠLIOJA 59c

BOSTON SHOE STORE
3435 So. Halsted St.

AUTHORIZED Buick SERVICE
BUICK & PONTIAC
AGENTURA
Milda Auto Sales
PIRMA IR VIENINTĖLĖ LIETUVIŲ GENERAL MOTORS AGENTURA BRIDGEPORTE
806 W. 31st Street • Tel. Victory 1696
DOMININKAS KURAITIS
SAVININKAS
F. BULAW ir K. SABONIS, Bendradarbiai.

DAILY BUSINESS DIRECTORY
KASDIENINIS BIZNIO SĄRAŠAS—ALFABETO TVARKOJE
Šis skyrius yra vedamas tikslu pagelbėti musų skaitytojams susirasti, kur galima nusipirkti įvairių paprastų ir nepaprastų daiktų, intaisų ir reikmenų. Jeigu iš telpančių čia skelbimų negalite susirasti ko ieškot, pašaukite Naujienas, Canal 8500, ir klauskite Biznio Patarėjo. Čia jųs gausite informacijų, jeigu tik jų bus galima gauti.

• ANGLYS—COAL

Pocahontas Mine Run Screened 5 tonai ar daugiau $7.40 tonas
Smulkesni $7.15 tonas.

ANGLYS! ANGLYS!
NEGIRDĖTAI NUPIGINTOMIS KAINOMIS
POCAHONTAS Mine Run 4 tonai ar daugiau $7.00 už toną. Kitos anglys už toną:
BLACK BAND $8.60
ILLINOIS LUMP $6.40
FRANKLIN WASH NUT $5.75
ir Haking KENTUCKY LUMP $8.10
Pašaukite LAFAYETTE 8980
Oksas Express 4405 S. Fairfield Ave.

• SVETAINĖS

Southtown Ballroom
Gražios šokiams ir mitingams svetainės, virtuvė ir valgymui kambarys. Nebrangi renda.
JOHN F. CURTIS, Jr., Agentas.
6319 S. ASHLAND AVENUE
Tel. Prospect 2771.

Užsisakykite "N-nose"

Laidotuvių Direktoriai

JUOZAPAS EUDEIKIS
IR TĖVAS
REPublic 8340

• LIGONINĖS—HOSPITALS

SVEIKATOS KLINIKAS
Kompetentiški gydytojai, o ne studentai, teikia patarnavimą.
Išima tansilus. Ekzaminuoja akis, priskiria stiklus. Medikalė ekzaminacija ir gydymas. Ligoninės gydymas arba namuose. Raudongyslės gydymas išvirkštimu, kyla ir varicose veins.
DOUGLAS PARK HOSPITAL
1900 South Kedzie Avenue
Tel. Lawndale 5727.

Salutaras Drug & Chemical Co.
Salutaro Biteris yra vienas iš geriausių Biterių ką šiandien randasi ant marketo. Jis žinomas kaipo gera gyduolė dėl vidurių ar kitų nesmagumų. Plačiai yra parduodamas aptiekose ir vartojamas Tavernose geras gerti su degtine ir be degtinės Reikalaukite visi ir visados Salutaras Biterio. Pašaukite telefonu Canal 1133.
639 West 18th St.
CHICAGO, ILL.

CONRAD
FOTOGRAFAS

Studija įrengta pirmos rųšies su moderniškomis užlaidomis ir Hollywood šviesomis. Darbas garantuotas.
420 W. 63rd ST.
Tel. ENG. 5883-5840

• TAVERNOS

BILL'S TAVERN
Mr. & Mrs. William Nainis
(Chicagos Lietuvių Dr-jos nariai)
KEELEY BEER
558 West 37th Street
(N. E. corner)
IMPORTED & DOMESTIC DRINKS
Telefonas YARDS 2704
Chicago, Illinois.

• RESTAURANTAI

Universal restaurant
GERESNIŲ VALGIŲ VALGYKLA
750 West 31st Street
A. A. NORKUS, Savininkas.
Tel. Victory 9670.

Kasdien skaitydami "NAUJIENAS" lietuviai įgyja naudingų žinių ir gerų pamokinimų.

MUZIKOS ŽINIOS

Rašo NORA

Mokykis! Mokykis! Mokykis! Tas nereiškia, kaip dauguma dainininkų matomai mano, mokytis vien dainuoti. Reiškia, mokytis dainavimo, repertuaro, harmonijos, muzikos istorijos, kalbų, literaturos, etc., ir apart viško, klausyti geros muzikos kaip daugiausia galima . . . . .

—o—

Ketvirta Lietuviška Opera

Kuomet Kaune kelios savaitės atgal įvyko premiera operos "Radvila Perkunas", tai buvo viso ketvirta lietuviška opera šioje scenoje pastatyta. Pirmoji buvo amerikiečiams gerai žinoma ir visų mylima "Birutė", Miko Petrausko parašyta; antra — Karnavičiaus "Gražina". Birutės choras turėjo garbės supažinti mus chicagiečius su kelfoms ištraukoms iš šios operos, kurios pasirodo mums turtingesnės ir įdomesnės su kiekvienu jų pildymu. Račiuno "Trys Talismanai" buvo trečia opera ir šįmet Karnavičiaus "Radvila Perkunas" ketvirta.

Kaip Lietuvos, taip ir Amerikos lietuviai džiaugiamės pažanga ir augimu musų dailės turto. Mes irgi turime viltį, kad bus surasta galimybė duoti ir musų dailės draugijoms, kaip Birutei, Pirmyn, Naujai Gadynei ir kitiems, progos naudotis tuo turtu, kad leisti skaitmeningą dailės mylėtojų burį pažinti ir pasidžiaugti savų, lietuvių kuryba. Gal tie visi, iš anos pusės okeano, duoti prižadai šiame atvėjyje kada nors išsipildys. Gal musų laukimas nebus veltui . . .

—o—

"Dunojaus Rožė" Kupina Gražių Melodijų

Panelė Josephine Miller (Evanstonietė), viena veikliausių Naujos Gadynės choro narių, ir pati viena iš musų daugiaus išlavintų pianisčių, prisiųsdama man pakvietimą į Naujos Gadynės choro antrą šio sezono "Dunojaus Ražė", dviejų veiksmų, operetės muzikalį perstatymą, kuris įvyks sekmadienį, 14 d. kovo, Lietuvių Auditorijoj, rašo: "Galiu užtikrinti, kad smagiai praleisite dvi valandas. Ši operetė yra visiškai skirtinga nuo "Mikado", kurią statėm pradžioje šio sezono. Ji yra lengvo tipo muzikalis kurinys, talpinas daug gražių, melodijos kupinų dainų, tarp jų "Mėlyno Dunojaus Valcas", ir kas nepažysta šį viliojantį veikalą?"

"Kaip ten nebutų", toliau rašo panelė Miller, "ateikite ir išgirskite pati sau, o mes darysime viską, kad padaryti vertingu".

Antradienio vakare, Peoples Radio valandoj, girdėjau Naujos Gadynės artistus pildant kelias ištraukas iš šios operetės, ir tas dar prisidėjo prie p-lės Miller užtikrinimo, kad sekmadienio parengime atsilankę turėsime to malonumo, kurį Naujos Gadynės choro perstatymai paprastai suteikia savo parengimuose.

—o—

Birutė Svečiuos Pas Rockfordiečius

Labai džiaugiaus išgirdus, kad Rockfordiečiai pakvietė Birutę pastatyti muzikalę komediją "Sveikam Ligos Neįkalbėsi". Spektaklis įvyks Rockford'e 11 d. balandžio, ir jeigu birutiečiai turės tokių gerų pasekmių perstatyme šios komedijos, kaip kad turėjo savam parengime, o gal dar ir geresnių, tai rockfordiečiai ilgai ir maloniai atsimins Birutiečių vizitą. Džiaugiuos šia proga todėl, kad žinau kiek laiko, pasišventimo ir energijos reikalinga prirengime panašaus dalyko, taip kad mokytojai ir vaidintojai turės progos išnaudoti rezultatus jų ilgų studijų ir publika pasigėrėti jaunais talentais ir jų kuryba.

—o—

Ar Žinote Kad:

Kuomet Metropolitan Opera perstatė Verdi operą "La Traviata" praeitą šeštadienį (ir aš noriu tikėti, kad daug lietuvių naudojasi proga išgirsti šiuos šeštadienio perstatymus, kurie transliuojami per radio kas savaitę), tai buvo lygiai 84 metai nuo dienos pirmo perstatymo šios operos Venecijoj, kovo 6 d., 1853 m.?

* * *

"Psalmų Knyga", išleista 1640 metais, buvo pirma muzikos knyga ir tik antra knyga Amerikoje iš viso atspausdinta?

* * *

Pirmi vargonai, kurie pasiekė Ameriką iš Europos, buvo pastatyti vienoj bažnyčioje Virginijos valstijoje 1700 metais?

* * *

"Flora," taip vadinama baladų opera, buvo pirmas operetiškas perstatymas Amerikoje, kuomet ji buvo pastatyta Charlestown, South Carolina, 1735 metuose?

* * *

Kuomet 1752 metais Maryland valstijoj buvo pastatyta opera vardu "Elgėtos Opera", tai Amerikoje buvo pirmas atsitikimas, kad orkestra dalyvavo tokiame spektaklyje?

* * *

Pirmas pianas buvo išdirbtas Philadelphijoje 1774 metais. Išdirbėjas buvo vienas John Bekrent?

* * *

Amerikos mokyklose muzika buvo pirmiausia mokinama Boston'e 1838 metuose?

* * *

Opera "Aida" buvo pirmą kartą pastatyta Cairo, Egypte, lygiai 65 metai atgal?

* * *

Vienoj, Austrijoj, šįmet eis įvairios celebracijos paminėti pirmą pildymą Johann Strauss'o valco "Mėlynas Dunojus", kurį Strauss parašė lygiai 70 metų atgal ir kurio populiarumas auga su metais?

* * *

Pirmas "nickelodeon" buvo atidarytas Pittsburgh'e 1905 metais birželio mėnesį. Tai buvo pirmas teatras pasaulyje pastatytas išimtinai dėl krutamųjų paveikslų?

* * *

Kompozitorius: "Ar manai, kad mano opera bus pasekminga?

Dirigentas: "Kodėl ne, nes publika joje pažins tiek daug senų draugų".

* * *

Vienas Rossini mokinių parašė maršą paminėjimui Beethoven'o mirties. Rossini sutiko išklausyti tą jo mokinio parašytą maršą. Mokinys nedrąsiai perskambino jį, ir dar nedrąsiau laukė savo mokytojaus nuosprendžio. "Kompozicija turi nuopelno" pasakė Rossini, "bet butų buvę daug geriau, jeigu tu butum miręs ir Beethoven'as parašęs maršą."

Lietuvių Etinės Kulturos Dr-jos (Rokiškėnų Kliubo) veikimas

Praeitą penktadienį, kovo 5, p. F. Micko krautuvėje, 4146 Archer ave. buvo laikytas mėnesinis susirinkimas. Dėl kokių tai priežasčių susirinkimas nebuvo skaitlingas.

Kaip jau iš pirmesnių pranešimų žinoma, Rokiškėnų Kliubas pakeitė savo vardą į Etinės Kulturos Draugiją, tad ta proga buvo pakviestas į šį susirinkimą Etinės Kulturos Draugijos centro sekretorius Dr. Graičiunas, kad supažindintų narius su draugijos siekiais ir abelnai kas yra veikiama ar nuveikta draugijos labui. Iš Dr. Graičuno kalbos paaiškėjo, kad mažai kas buvo veikta, tik dabar rengiasi Centro valdyba šaukti Etinės Kulturos Draugijos susirinkimą ir tame susirinkime bus patiektas projektas draugijos įstatų.

Su tuo pranešimu susirinkimas pilnai sutiko ir ragina centro valdybą, kad kuo greičiau tas susirinkimas butų sušauktas, nes jau artinas pavasaris ir vasara, paskiau ir vėl bus sunku kas veikti draugijos labui.

Sekretorius A. Vilis pranešė, kad jis paėmė metines duokles ir įrašė 2 naujus narius, butent V. Petkuną, northsidietį ir M. Kesilį, iš Indiana Harbor. Taip pat vienas naujas narys įstojo šiame susirinkime, J. Butvilas.

Susirinkimas nutarė reikalauti, kad centras paskirtų musų kuopai numerį.

Nutarta kreiptis į dienraščio "Naujienų" valdybą su prašymu vietos susirinkimams laikyti. Tas darbas pavestas atlikti sekretoriui.

Šių metų valdybą sudaro šie nariai: Pirmin. K. Čepukas, vice-pirmin. J. Kondraška, sekr. A. Vilis, kasin. F. Mickas.

—A. V.

Skelbimai Naujienose duoda naudą dėlto, kad pačios Naujienos yra naudingos.

Peoples Liquor Store
2646 West 63rd Street
Tel. Republic 8841
Didelis pasirinkimas visokios rųšies gėrimų.
Kas ateis su šiuo apgarsinimu, nusipirks wholesale kainomis.

• COAL

ANGLYS! ANGLYS!
PIRKIT AUKŠTOS RŲŠIES ANGLIS

BIG LUMP	$6.00 TON.
MINE RUN STAMBIOS	$5.75 TON.
EGG	$6.00 TON.
NUT	$6.00 TON.
SCREENINGS	$4.75 TON.

PRISTATYMAS MIESTE IR PRIEMIESČIUOSE
PAŠAUKITE DIENĄ AR NAKTĮ
Tel. KEDZIE 3882

Urba Flower Shoppe
Gėlės Mylintiems—Vestuvėms—Bankietams—Laidotuvėms—Papuošimams.
4180 Archer Avenue
Phone LAFAYETTE 5800

VARTOTŲ AUTOMOBILIŲ BARGENAI
'31 Buick, Victoria coupe $95.00
'31 Chevrolet, Coach 95.00
'29 Ford, 4 dr. Sedan 45.00
'30 Dodge, Coach 95.00
'29 Hupmobile DeLuxe, Sedan 95.00
'30 Daimont T, 1 tono penal trokas, kaip naujas .. 395.00
'31 Dodge DeLuxe, Sedan, taip pat.
'35 Ford DeLuxe, Tudor 325.00
'36 Ford Tudor, Radio, Heater, Spotlite 475.00
'28 Pontiac, Coach 45.00
Tiktai $5.00 įmokėti, kitus lengvais išmokėjimais.
BALZEKAS MOTOR SALES
"U Will Like Us"
4030 Archer Ave.
Tel. Virginia 1515

PILDO
INCOME TAKSUS ir SOCIAL SECURITY RAPORTUS
prisitaikant prie valdžios reikalavimų
J. P. Varkala
Valstijos Registruotas Auditorius
3241 So. Halsted St.
Phone CALUMET 7358
Teikia informacijas ir užveda systemas

ANTANAS ANTANAITIS

Persiskyrė su šiuo pasauliu kovo 11 dieną, 10:00 valandą ryto, 1937 m., sulaukęs pusės amžiaus, gimęs Panevėžio apskrity, Naujamiesčio Parap., Gustonių kaime.

Paliko dideliame nuliudime moterį Karoliną po pirmu vyru Kaminskienę, po tėvais Runeliukę, 2 podukras, Stellą Buss ir žentą William, Anna Wasilus ir žentą Frank, posuni Leonardą Kaminską, 1 anuką, brolį Jurgį, seserį Barborą Klevecką ir daug kitų giminių.

Priklausė prie Jaunų Lietuvių Amerikos Tautiško Kliubo.

Kunas pašarvotas 5518 So. Winchester Ave., Tel. Hemlock 4813.

Laidotuvės įvyks Pirmadienį, Kovo 15 dieną, 2 val. po pietų, iš namų bus nulydėtas į Tautiškas kapines.

Visi A. A. Antano Antanaičio giminės, draugai ir pažįstami esat nuoširdžiai kviečiami dalyvauti laidotuvėse ir suteikti jam paskutinį patarnavimą ir atsisveikinimą.

Nuliudę liekame,
Moteris, podukros, posunis, anukas, brolis, sesuo ir giminės.

Patarnauja laid. dir. S. P. Mažeika. Tel. Yards 1138.

WALTER M. VISCOUNT

Persiskyrė su šiuo pasauliu kovo 10 dieną, 2:05 val. po pietų, 1937 m., sulaukęs 35 m. amžiaus. Gyveno po nr. 5514 So. Drexel Avenue.

Paliko dideliame nuliudime mylimą moterį Agnes, po tėvais Carpaitę, sunų Walter, Jr., tėvą Joną ir brolį Joną ir daug kitų giminių.

Kunas pašarvotas 4605 So. Hermitage Ave.

Laidotuvės įvyks šeštadienį, kovo 13 d., 8:30 val. ryto, iš J. F. Eudeikio koplyčios į Šv. Kryžiaus parap. bažnyčią, kurioje atsibus gedulingos pamaldos už vėlionio sielą, o iš ten bus nulydėtas į Šv. Kazimiero kapines.

Visi A. A. Walter M. Viscount giminės, draugai ir pažįstami esat nuoširdžiai kviečiami dalyvauti laidotuvėse ir suteikti jam paskutinį patarnavimą ir atsisveikinimą. Nuliudę liekame:

Moteris, Sunus, tėvas, brolis ir kitos giminės.

Laidotuvėse patarnauja laid. dir. J. F. Eudeikis, Telefonas YARDS 1741.

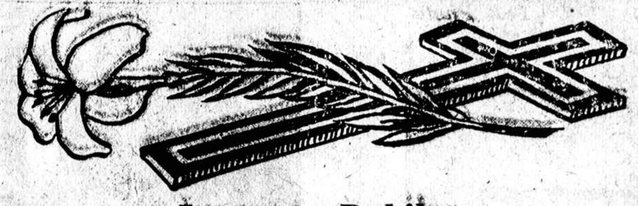

Juozapas Dobilas

Persiskyrė su šiuo pasauliu kovo 10 dieną, 10 val. ryto, 1937 m., sulaukęs 44 metų amžiaus, gimęs Vasiliaučiškių kaime, Plutiškių parapijoj, Mariampolės apskrity.

Amerikoje išgyveno 24 metus.

Paliko dideliame nuliudime 3 seseris: Rozaliją ir švogerį Jurgį Belavičių, Kastanciją ir švogerį Antaną Rypkevičių, Elzbietą ir švogerį Joną Bačiuną, gimines ir pažįstamus, o Lietuvoje — 2 brolius: Jurgį ir Mykolą Dobilus, 3 seseris: Magdaleną Kairaitienę, Marę Latvienę ir Oną Jurkšienę ir gimines.

Kunas pašarvotas randasi koplyčioje, 2246 W. North Ave., Chicago, Ill.

Laidotuvės įvyks šeštadienį, kovo 13 dieną, 2 val. po pietų, iš Liulevičiaus koplyčios bus nulydėtas į Lietuvių Tautiškas kapines.

Visi A. A. Juozapo Dobilo giminės, draugai ir pažįstami esat nuoširdžiai kviečiami dalyvauti laidotuvėse ir suteikti jam paskutinį patarnavimą ir atsisveikinimą.

Nuliudę liekame:
Seserys, švogeriai, giminės ir pažįstami.

Laidotuvėse patarnauja Laidotuvių Direktorius J. Liulevičius, Tel. LAFAYETTE 3572.

Laidotuvėmis rupinasi seserys. Tel. BRUNSWICK 9528.

ELENA STRIKOL

Persiskyrė su šiuo pasauliu Kovo 11 dieną, 8:30 valandą ryto, 1937 m., sulaukus 45 m. amžiaus, gimus Raseinių apsk. Amerikoj išgyveno 25 metus.

Paliko dideliame nuliudime vyrą Andrėjų, dukterį Genevieve, 3 podukras ir gimines.

Priklausė prie Keistučio Pašalpinio Kliubo, Ukininkų DrDaugijos ir Susivienijimo Lietuvių Amerikoje.

Kunas pašarvotas Lachavičiaus koplyčioje, 2314 West 23rd Place.

Laidotuvės įvyks Pirmadienį, Kovo 15 d., 1:30 val. po pietų iš koplyčios bus nulydėta į Tautiškas kapines.

Visi A. A. Lena Strikol giminės, draugai ir pažįstami esat nuoširdžiai kviečiami dalyvauti laidotuvėse ir suteikti jai paskutinį patarnavimą ir atsisveikinimą.

Nuliudę liekame:

Vyras, duktė, podukros ir kitos giminės.

Patarnauja laid. dir. Lachawicz, ir Sunai, Tel. Canal 2515.

SUSIRINKIMAI

Kriaučių Lokalas 269 A. C. W. of A. susirinkimas įvyks penktadienį, kovo 12 d., Amalgamated Centro name, 333 So. Ashland blvd. 7:30 val. vak. Visų narių pareiga dalyvauti. Aukštesniosios mokyklos mokytoja p-lė Onytė Kairis skaitys prelekciją apie Social Security Act.

Teisybės Mylėtojų Draugystė turės mėnesinį susirinkimą sekmadienį, kovo 14 d. Lietuvių Auditorijoj, 3133 S. Halsted St. 12 val. dieną. Visi kviečiami dalyvauti.

Kaulakis, rašt.

CLASSIFIED ADS

Financial
Finansai-Paskolos

REIKALINGA PINIGŲ ant morgičių nuo $1000.00 iki $5,000.00. Praneškite Lithuanian Building and Loan Association, 1739 South Halsted St., Chicago, Ill.

Help Wanted—Male
Darbininkų Reikia

REIKALINGA INSURANCE salesmonų 2400 W. Madison Street, kambarys 332.

REIKALINGAS SIUVĖJAS ant vyriškų ir moteriškų drabužių. Turi buti patyręs ant prosinamos mašinos. 4300 So. Kedzie.

Help Wanted—Female
Darbininkių reikia

PATYRUSI MERGINA 20-30 namų darbui ir virti, 2 vaikai, buti, liudymas, $9.00. Sheldrake 4782.

MERGINA PATYRUSI BENDRAM namų darbui, geri namai, nėra skalbimo, $7.00. Vincennes 10333.

REIKIA JAUNOS VEITERKOS TAVERNAI. Turi kalbėti angliškai, lietuviškai ir lenkiškai. 4848 South Ashland Ave. Boulevard 6789.

REIKIA MOTERS VIRĖJOS restaurantui. Turi buti patyrusi. JULIA'S RESTAURANT 4656 So. Western Ave.

REIKIA PRESO MERGINOS patyrusios cleaning įmonei. Kreipkitės 5681 West Madison Street.

Furniture & Fixtures
Rakandai-Įtaisai

$25,000 Naujų Rakandų Pardavimui Nematytomis kainomis — Prieinamomis išlygomis.
$100 Importuoti ir Amerikoniški kaurai ..... $15—$20—$25
$150 Amer. Orient kaurai $30—$35
$135 gražus, nauji parlor setai ..... $39—$49
$375 vertės 3 kamb. įrengimas $125
$600 vertės 4 kamb. įrengimas de luxe $175
Atdara vak. iki 9—Nedėlioj iki 5 v. v.
RAPP STORAGE FURNITURE 5746 So. Ashland Ave.

Business Chances
Pardavimui Biznai

ATYDA! PARSIDUODA GROSERNĖ, Kendžių ir Icecream biznio vieta seniai išdirbta. Priežastį pardavimo patirsite ant vietos. Šaukite Victory 5206.

PARDAVIMUI RESTAURANTAS, išdirbtas per daug metų. Renda nedidelė. Lysas geras. Priežastį patirsite ant vietos. Naujienos, Box 583.

PARSIDUODA MĖSOS MARKETAS — vėliausis įrengimas — refrigeracija — 2 vyrų krautuvė — pasaukite Cedarcrest 2467.

PARSIDUODA TAVERNA, šokių salė, pilnai įrengta. Kaina už įrengimą $500. Stakas ant inventoriaus. Renda $50.00 mėnesiui. 2402 St. Charles Rd., Bellwood, Ill.

TAVERNA — Pilnai įrengta — vyriausias įėjimas į Stock Yards. $800.00; išdirbtas biznis. Wm Crot, 4222 So. Ashland. Tel. Boulevard 1330.

Automobiles

BEDON PATEKĖS patelefonuok Belmont 1531
AUTO REPAIRING
Kainos vidutinės — darbas garantuotas.
Mes automobilius malevojame.
ROXEE GARAGE,
3417-25 Diversey Ave.
Milwaukee and Diversey.
Peter and Carl Oksas, Savininkai.

Help Wanted—Male-Female
Darbininkų Reikia

REIKALINGAS PORTERIS ir 2 VEITERKOS.
MRS. STELLA MALINAUSKAS, Blue Goose Tavern.
Archer Ave. — 1 blokas į vakarus nuo Kean Avenue., Willow Springs. Tel. Willow Springs 56.

Farms For Rent

PARSIDUODA FARMA 40 akrų, nauja stuba ir garažas, gera didelė barnė, geros tvoros, 9 akeriai miško. Parduosiu už prieinamą kainą. TONY BERNOTAS. R. No. 2, Hart, Michigan.

LOVEIKIS
Siunčiam Gėles Telegramu į Visas Pasaulio Dalis.
KVIETKININKAS
Gėlės Vestuvėms, Bankietams ir Pagrabams
3316 So. Halsted Street
Tel. BOULEVARD 7314

Skelbimai Naujienose duoda naudą dėlto, kad pačios Naujienos yra naudingos.

CLASSIFIED ADS

STOGDENGYSTĖ
Mes dengiame ir pataisome visokios rųšies stogus, taipgi dirbame blėties darbus. Lengvos išlygos, jei pageidaujama.
BRIDGEPORT ROOFING CO.
3216 So. Halsted Street
Tel. Victory 4965

Miscellaneous
Įvairus

PARSIDUODA KEMPINIMO įrengimas, įskaitant tarpaulins, lovas, aliejaus pečių, lentas, 30 pėdų geležinių freimų. Viskas. 937 East 55th St. Store.

For Rent

RENDON AR PARDAVIMUI pilnai įrengta grosernė ir mėsos marketas. 2400 St. Charles Rd., Bellwood, Ill.

Vartoti Automobiliai

1934 M. FORD SEDAN, radio ir šildytuvas. Turi paaukoti. Whitehall 8000.

Exchange—Mainai

FARMA—160 AKRŲ, Lake County, Michigan. Mainys į 4 ar 6 flatus South sidėj. Farmeris čia vienai savaitei, ateikit ir su juo pasikalbėsite ir sutaupysite $1,000 commission. 6840 So. Campbell Ave.

Farms for Sale
Ukiai Pardavimui

PARDUOSIU 245 AKERIŲ FARMĄ. Gali pirkti 85 akerius su budinkais, arba 165 su budinkais, arba visą—70 mylių nuo Chicagos—labai gera žemė—miškas—parduosiu labai pigiai. Kreipkitės prie savininko. JOE RUPSIS, R. 3, Box 178. La Porte, Indiana.

PARDUODU ARBA MAINAU farmą į Chicagos prapertį. 70 akrų La Porte, Indiana. Budinkai, elektrika, cimentinis kelias. Prie Pine Lake. Savininkas Matukas, 4039 W. Madison. Tel. Kedzie 7073, po 6 v. vakaro.

40 AKERIŲ FARMA!— su budinkais. Eelektrikos šviesa, vanduo viduj, 14 mylių nuo Chicagos —prie cementinio kelio — parduosiu pigiai arba mainysiu ant namo. Atsišaukit į Crane Coal Co., 5332 So. Long Avenue.
Avenue. Republic 8402.

FARMOS 40 iki 160 AKRŲ— 80 akrų ant kampo U. S. 31, General Store budinkas ir penki farmos budinkai, septyni akrai miško, gera žemė, vidutinė kaina.
Pasirinkimas iš dviejų, 160 akrų farma, geri budinkai, silas; geras kelias, arti mokykla ir bažnyčios. Mažas įmokėjimas. Likusi ant ilgų išmokėjimų. Lietuvių kolonija.
Freesoil, Mason County, Michigan. Phone 9 F 4. H. L. Darr, Realtor.

Real Estate For Sale

TIKRI BARGENAI
PARSIDUODA lotas 30x125 Marquette Parko apylinkėj, kaina $875 Willow Springs namas su dideliu lotu ir turime kitų bargenų.
Z. S. MICKEVICE and CO.
6816 So. Western Avenue.
Hemlock 0800.

5 KAMBARIŲ MURO BUNGALOW, 5625 So. Francisco Ave. Kaina $5,150.00. Išmokėjimai. Atdara nuo 1 iki 5 v. p. pietų.

PAUL M. SMITH and COMPANY
Real Estate, Loans and Insurance
Tel. BOULEVARD 2800
Perkam, parduodam ir mainom namus, lotus, biznius ir farmas; insliuriname namus, rakandus ir automobilius. Taipgi turime daug gerų namų pardavimui arba mainymui už gerus bargenus; greitas ir teisingas patarnavimas. Reikalui prišjus kreipkitės
4631 SO. ASHLAND AVE.
Ofisas 2-ros lubos su J. J. Grish

PERKAM, PARDUODAM, MAINOM NAMUS, farmas, lotus, morgičius, visokius biznius Amerikoj ar Lietuvoj. Kas ką turite parduoti arba norite pigiai pirkti, kreipkitės ypatiškai ar laišku pas:
C. P. SUROMSKIS and CO.,
6551 So. Kedzie Avenue
Tel. Grovehill 0306.

NUOSAVYBĖS RENDOS KĮLA

Dabar geras laikas pagarsinti savo BARGENUS.

Pavasaryj žmonės PERKA IR MAINO NAMUS.

•

NAUJIENŲ GARSINIMUS VISI SKAITO...

•

PAŠAUKIT MUS TUOJAU
CANAL 8500

Musų apgarsinimų kainos prieinamos. Už pakartojimus duodame gerą nuolaidą.

"Trockininkų" Bylos Teisingumo Parodijos"

P. Grigaičio paskaita trečiadienį vakare Chicagos Lietuvių Auditorijoje

"Naujienų" redaktorius P. Grigaitis, trečiadienį vakare skaitydamas paskaitą apie "trockininkų bylas" Maskvoje pareiškė:

"Taip kaip greitai galima pažinti netikrą pinigą, taip greitai galima suprasti, kad "trockistų" bylos Maskvoje buvo teisingumo parodijos".

"Aš neginu Trockio ar "trockininkų". Aš visuomet buvau griežtai priešingas jo filozofijai. Aš ginu principus, kurie visiems yra svarbūs. Tie principai yra tam tikrų teisingumo garantijų, be kurių negali buti demokratijos, ir prieglaudos teisės politiniams kaliniams."

Jis nurodė, kad bylos rekorduose yra tiek daug netikslumų, jog negalima apie tai abejoti.

Jis parėmė pareiškimą sekamais faktais:

Vienas iš teisiamųjų bylo je inž. Stroilov tvirtino, kad 1932 metais jį gąsdino vokiečių naciai, kad jisai bus suimtas už komunistišką agitaciją. Bet 1931 metais Hitleris dar nebuvo Vokietijos valdžioje ir komunistai buvo legališka partija Vokietijoje.

Kitas sąmokslininkas Holzman liudijo, kad 1932 metais jis buvo nuvykęs Danijon, kur Trockio sunus nuvedė jį pas Trocką. Ten suėjo dar keli kiti trockininkai, ir visi sudarė suokalbį nuvertimui sovietų valdžios, etc. Susirinkimas įvykęs Kopenhagos viešbutyje Bristol. Pasirodo, kad Kopenhagoje tokio viešbučio tais metais nebuvo, o antra, kad Trockio sunus Danijoje nebuvo.

P. Grigaitis suminėjo dar kelis panašius faktų prieštaravimus pirmoje ir antroje byloje. Jis taipgi pareiškė, kad teismai buvo "inkvizicijos" teismai, ir kad sušaudyti arba kalėjiman pasmerkti "trockininkai" buvo žymiausi komunistų lyderiai, o ne "šiukšlės, niekšai, etc.", kaip tvirtina komunistai.

Paskaitos išklausyti susirinko apie 200 žmonių. Ji įvyko Chicagos Lietuvių Auditorijoje.

Prelegentas kalbėjo per suviršr tris valandas. Po paskaitos atsakinėjo į klausimus.

Prilygindamas bylas prie netikro pinigo, P. Grigaitis aiškino, kad vienas mažiausias netikslumas spalvoje ar serijos numeryje padaro pinigą netikru. Panašiai, tereikia vieno netikslumo, kad diskredituoti bylą, kuri eina ne dėl menko prasižengimo, bet dėl kriminališkų prasižengimų, kurie baudžiami mirtimi. Netikslumų "trockininkų" bylose yra tiek daug, kad sunku visus suminėti.

Prelegentas pabrėžė faktą, jog bylos kaltinimo akte, kuris buvo skaitytas teisme, buvo pasakyta, kad "teisiamieji prisipažino prie kaltinimų, kurie jiems daromi." Pirm negu byla prasidėjo teisiami prisiėmė kaltybę. Iš to fakto komunistai daro išvadą, kad, jeigu kaltinamasis prisipažino, tai nieko nebelieka daryti, kaip jį nubausti."

Bet P. Grigaitis aiškino, kad "prisipažinimo" neužtenka. Inkvizicijos laikais, žmonės prisipažindavo prie visokiausių dalykų. Mokslininkas Galileo, kuris pirmas atrado, kad ne saulė sukasi apie žemę, bet žemė sukasi apie saulę, teisiamas inkvizicijos teisme "prisipažino" kad jis "klydo". Ar inkvizitoriai jį kankino, nežinia; gal but, užteko gąsdinimų. Bešališkam bylos svarstymui reikia faktų, kurie parodo, kad teisiami ištikrųjų prasikalto. Vien pasakymo kad "mes kalti" jokis civilizuotas teismas nepriima.

Automobilio Sužeistas Mirė Antanas Antanaitis

Buvo suvažinėtas sekmadienį; mirė vakar.

Vakar 11 valandą ryto mirė 56 metų lietuvis, Antanas Antanaitis, nuo 5518 South Winchester avenue.

Vėlionis buvo sužeistas automobilio nelaimėje, pereitą sekmadienį.

Jis tarnavo už eleveiterio operatorių miesto krautuvėje.

Vėlionio kunas pašarvotas namuose. Laidotuvės įvyks ateinantį pirmadienį. Kunas bus pakastas Tautiškos kapinėse.

Vėlionis paliko žmoną, Karoliną, dvi podukras ir kitų giminių.

Nelaimės kaltininkas buvo vienas La Velle E. Bolin, 25 metų, 3621 South Honore st. Suvažinėjęs Antanaitį jis bandė pabėgti, bet buvo suimtas.

Nauji Streikai Chicagoje

International Longshormen's unijos viršininkai paskelbė, kad streikuos 2,000 Chicagos tarpvalstijinių trokų šoferiai; 21,111 *baldų darbininkų paskelbė streikuosią, kad iškovoti geresnes algas;*

1,500 darbininkų atsisėdo Chicago Mail Order House įstaigoje.

Už dviejų savaičių sustreikuosią 7,000 medvilnės rubų siuvėjai;

Louis Hanson Furniture Co., 1500 N. Kostner avenue paskelbė "lockoutą" 3,000 darbininkų.

Sustreikavo Seng Waterway Warehouse darbininkai, 310 *Polk street.*

Taxi streikas tebevyksta. Federaliai arbitratoriai bando jį likviduoti.

Tebestreikuoja Postal Telegraph telegramų agenturos pasiuntiniai. Policija uždraudė jiems surengti paradą Michigan avenue.

Streikas tebeina šienikų dirbtuvėje, Bridgeporte, Haggard-Marcusson Company.

Streikuoja sekamų dirbtuvių darbininkai:

Acme Metal Products Co., 1845 W. 47th street;

Dearborn Glass Co., 2512 Yest 21st street;

Continental Cusion Springs Co., 4925 So. Halsted street;

Ludlow Typographic Co., 3032 Clybourn avenue.

Arrow Mill Co., 4420 26th street.

Lietuvių Moterų Draugija "Apšvieta"

Lietuvių Moterų Draugijos "Apšvieta" mėnesinis susirinkimas įvyko kovo 3 dieną Sandaros svetainėje. Draugijos narės apsvarstė visus bėgančius reikalus.

Plačiai kalbėjo apie reikalingumą Bridgeportui augštesnės mokyklos. Komisija pranešė, kad lankėsi pas apšvietos tarybą (Board of Education) ir klausė, ar daroma kas nors, kad įrengti šioj kolonijoj augštesnę mokyklą.

Atsakymą gavo, kad iš šios kolonijos niekas nereikalavo netik augštesnės mokyklos, bet ir tų, kurios čia dabar randasi. Kurios kolonijos reikalauja, tos ir gauna.

Nepaisymas augštesnės mokyklos reikalo yra Bridgeporto didžiausias apsileidimas. Bridgeporte nesiranda tėvų ir mokytojų draugijos. Apšvietos taryba sutiko rupintis sutvėrimu tėvų ir mokytojų draugijos. Turėdami tokią draugiją galėsime drąsiau reikalauti pagerinimų mokyklose ir reikalauti įrengimo augštesnės mokyklos.

Išduota raportas apie rengiamą moterų suvažiavimą balandžio 11 dieną Mildos svetainėje. Komisija sparčiai dirba, pakvietimai jau išsiuntinėti moterų organizacijoms Chicagoje ir kitose kolonijose.

30 metų sukakties vakaras įvyks balandžio 3 dieną Mildos svetainėje, 3142 South Halsted street.

Narių šiame susirinkime dalyvavo netoli pusė draugijos. Susirinkimas buvo gan gyvas ir entuziastiškas. Po susirinkimo K. Keturakienė pavaišino dalyves arbata ir namie keptais pyragaičiais.

Sekantis susirinkimas įvyks balandžio 4 dieną. Kurios norite įsirašyti į draugiją, malonėkite ateiti ir įsirašyti.

A. Miščikaitienė, pirm.

Istorinės žinios apie Chicagą

Šiemet sukako 100 metų, kai Chicaga tapo įkorporuota kaip miestas. Atžymėjimui šimtmečio Chicagoj rengiama įvairios pramogos, paskaitos, vajai. Ryšy su minėjimu Chicagos šimtmečio sukaktuvių p. Frederick Rex, Chicagos Reference Library perdėtinis, prirengė sąrašą visų miesto mėrų, miesto klerkų, miesto advokatų, iždininkų ir aldermanų, kurie buvo išrinkti tarnybai. Sąrašą sudaro 1,265 vardai. Iš to skaičiaus yra 37 vardai mėrų, 34 vardai miesto klerkų, 47 vardai iždininkų, 36 vardai miesto advokatų ir 1,151 aldermanų.

Jei kurie norėtumėt gauti sąrašą, tai kreipkitės šiuo adresu, asmeniškai arba paštu: Mr. Frederick Rex, Municipal Librarian, City Hall, Chicago.

JUOKAI

Vaikinas: Aš jau vaikštinėju su tamstos dukteria penkiolika metų.

Tėvas: Tai ką, ar nori senatvės pensiją gauti?

* * *

Vaikinas: Aš noriu gauti tamstos dukterį sau už žmoną.

Tėvas: Gerai, tai mainykimes.

* * *

Ženatvė yra lyg vonia: ji netaip karšta, kai apsipranti.

Jusų Vardas ir Adresas

Gražiai atspausdintas ant 100 Lapų Baltos Popieros didžio 11x8½ colių ir

100 KONVERTŲ TIKTAI—$2.00

Prisiųskit money orderį arba čekį.

NAUJIENOS
1739 SO. HALSTED STREET
CHICAGO, ILLINOIS

SAMDYTOJAI!

SOCIAL SECURITY AKTAS reikalauja, kad kiekvienas Samdytojas laikytų smulkų rekordą apie kiekvieną samdomą darbininką. Mes jums galime patarnauti tų rekordų tvarkyme. Turime prirengę rekordų knygeles. Jų kaina

TIKTAI 50 CENTŲ

NAUJIENOS
1739 So. Halsted St. Chicago, Ill.

Nepriklausomybės Iškilmės Kaune -- Skris Aplink Pasaulį

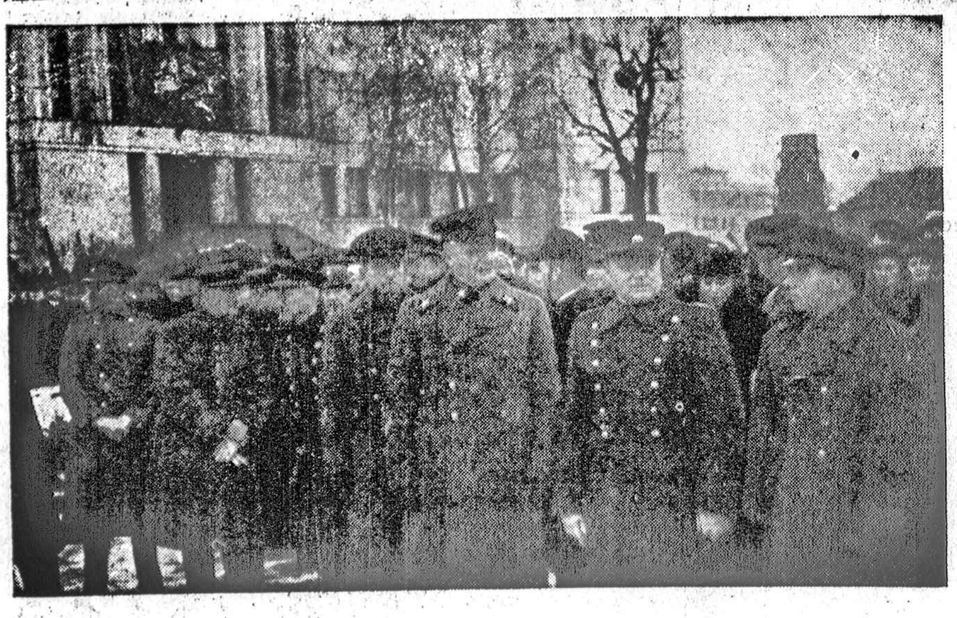

SSSR MARŠALAS JEGOROV'AS DALYVAUJA LIETUVOS NEPRIKLAUSOMYbės Šventės minėjime. Dešinėje stovi Lietuvos kariuomenės štabo viršininkas, gen. št. pulkininkas Černius, svetimų valstybių atstovai ir karo attache's, organizacijos ir tukstantinės žmonių minios. *TSB Photo*

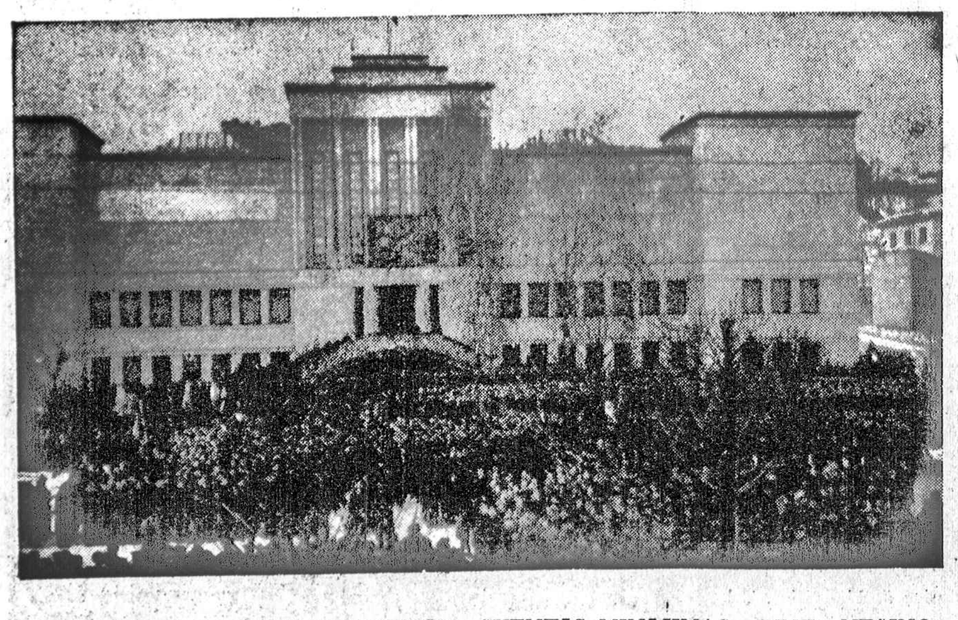

LIETUVOS NEPRIKLAUSOMYBĖS ŠVENTĖS MINĖJIMAS, PRIE NEŽINOmojo Kareivio kapo Karo Muziejaus sodn elyje, Kaune. *TSB Photo*

MOTERŲ STREIKAS MEMPHIS — Pe štynės ir neramumai kilo Memphis, Tennessee valstijoje, kur sustreikavo moteriškų rubų siuvėjos.

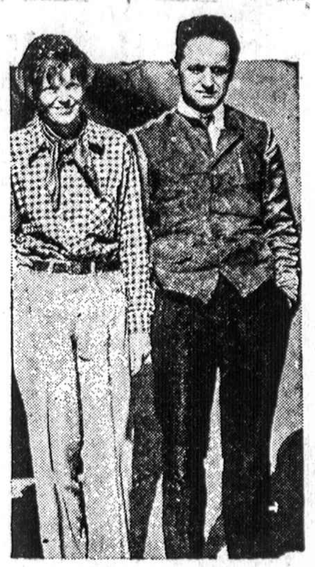

KELIAUS APLINK PAsaulį — Lakunė Amelia Earhart su Cap. Harry Manning. Rengiasi keliauti aplink pasaulį.

BANDO LIKVIDUOTI STREIKĄ CHICAGOJE — Oscar Kofkin (1) Chicagos taxi streikierių vadas, kalbasi su federaliais arbitratoriais, John O'Conner (2) ir Tt. Finn. (3).

Naujienų-Acme Photo

CHICAGOS ŠIMTMEČIO SUKAKTUVIŲ PROGA, majoras E. J. Kelly sveikino pp. Thomas Tyler viduryj) ir Mrs. Frederick T. West. Jos yra pirmojo Chicagos majoro, William B. Ogden įpėdinės.

Naujienų-Tribune Photo