The First and Greatest Lithuanian Daily in America

NAUJIENOS
THE LITHUANIAN DAILY NEWS
PUBLISHED BY THE LITHUANIAN NEWS PUB. CO., INC.
1739 South Halsted Street, Chicago, Illinois
Phone CANal 8500

Pirmas ir Didžiausias Lietuvių Dienraštis Amerikoje

NAUJIENOS
The Lithuanian Daily News

Entered as second-class matter March 7, 1914 at the Post Office at Chicago, Ill., under the Act of March 3, 1879

The First and Greatest Lithuanian Daily in America

NAUJIENOS
THE LITHUANIAN DAILY NEWS
PUBLISHED BY THE LITHUANIAN NEWS PUB. CO., INC.
1739 South Halsted Street, Chicago, Illinois
Phone CANal 8500

Pirmas ir Didžiausias Lietuvių Dienraštis Amerikoje

VOL. XXIV | Kaina 3c | Chicago, Ill., Ketvirtadienis, Balandžio-April 29 d., 1937 | No. 101

Packard Darbininkai Balsuoja

Balsuoja dėl automobilių darbininkų unijos atstovavimo visų darbininkų kolektyvėse derybose

DETROIT, Mich., bal. 28.— 15,000 Packard Motor Car Co. darbininkų šiandie, po priežiura federalinės valdžios, balsuoja klausimu automobilių darbininkų unijos pripažinimu vienintele darbininkų atstovybe kolektyvėse derybose su kompanija.

Šis balsavimas yra istorinis įvykis, nes tai yra pirmas balsavimas didelėj dirbtuvėj, einant Wagnerio darbo santykių aktu, ir tai tokioje dirbtuvėje, kuri ikišiol priešinosi bet kokiam pripažinimui darbininkų unijos, ar kolektyvių derybų.

Unijos vadai su susirupinimu seka balsavimus, nes unijos prestižas labai daug nukentėtų, jei unija rinkimus pralaimėtų.

Bet unija tikisi rinkimus laimėti. Ji sakosi Packard dirbtuvėse turinti 10,000 narių, nors kompanijos viršininkai tą nuginčija ir sakosi labai nusistebėtų, jei unija laimėtų daugumą balsų.

Unijos viltį laimėti balsavimuose padidina ir atėjusios iš Los Angeles žinios, kad ten esančioj Willys-Overland dirbtuvėj automobilių darbininkų unija laimėjo balsavimus 374 balsais prieš 66.

Packard darbininkų balsavimo daviniai bus paskelbti rytoj.

BIRŽŲ VIRŠININKAI — Chicagoje šią savaitę įvyko Amerikos biržų viršininkų konferencija nustatymui ateities politikos. Žymiausi konferencijos dalyviai buvo: (sėdi, iš kairės dešinėn): Thaddeus R. Benson, Chicagos birža; Charles R. Gay, New Yorko; R .S. Richards—Pittsburgho. Užpakalyje, iš kairės: Willis Gaddison, Cincinnati, Ohio; J. Gates Williams—St. Louis, Missouri; Gordon S. Marklin—Cleveland, Ohio; Howard Butcher, Jr. —Philadelphia, Pa.

Nepaprastas stiprėjimas ir augimas industrinių unijų

PITTSBURGH, Pa., bal. 28. — Industrinė geležies ir plieno darbininkų unija, pasak organizavimo komiteto, jau yra suorganizavusi daugumą 500,000 geležies liejiklų darbininkų.

Kitos industrinės unijos irgi aplaikė milžiniškų laimėjimų.

Philip Murray pranešė geležies darbininkų konvencijai, kad SWOC unija įrašė 325,000 darbininkų; automobilių darbininkų unijos narystė pašoko nuo 15,000 iki 325,000 narių; gumos darbininkų unijos narystė paaugo nuo 12,000 iki 83,000 narių; audinyčių darbininkų unija nuo 8,000 narių užaugo iki 100,000 narių; elektros ir radio darbininkų unija, tik vienų metų amžiaus, turi jau 115,000 narių.

NAUJIENŲ
PIKNIKAS
•
GEGUŽĖS
23
•
CALUMET
GROVE

Francija svarsto nacionalizavimą visų geležinkelių

PARYŽIUS, bal. 28. — Finansų ministeris Vincent Auriol prasitarė, kad valdžia svarsto nacionalizavimą visų Francijos geležinkelių.

Kalbėdamas atstovų buto finansų komitetui jis išsitarė, kad yra planuojama visus Francijos geležinkelius suvienyti į vieną kompaniją, kurios 80 nuoš. akcijų valdytų pati valdžia.

Butų laikomąsi tokios pat proceduros, kokios yra prisilaikoma valdžiai nacionalizuojant ginklų ir amunicijos dirbtuves.

Pasak Auriol, geležinkeliai dabar yra skolingi valdžiai 25,000,000,000 frankų (apie $1,115,000,000), nors jų bendra kapitalizacija siekia tik 8,000,000,000 frankų (apie $356,800,000).

Nuteisė streikierius kalėjiman

DETROIT, Mich., bal. 28.— Circuit teisėjas Arthur Webster nuteisė 79 moteris ir 41 vyrą už paniekinimą teismo, atsisakant apleisti Yale & Towne Co. dirbtuvę, po to kai prieš sėdinčius streikierius buvo išduotas teismo injunctionas.

Didžiausią bausmę — 30 dienų kalėjimo ir $250 pabaudą — gavo unijos organizatorius George Edwards ir Peter P. Sedler. Trys streikieriai nuteisti 10 dienų kalėjiman, o kitiems bausmės paskirimą teisėjas atidėjo iki liepos 15 d.

ORAS

Chicagai ir apielinkei federalio oro biuras šiai dienai pranašauja:

Apsiniaukę, galbut lietus; biskį šilčiau.

Vakar 2 val. po piet temperatura Chicagoje buvo 47°.

Saulė teka 5:50, leidžiasi 7:45.

Masiniai areštai Lenkijoj; 100 žmonių areštuota

LUBLIN, Lenkijoj, bal. 28. — Policija areštavo daugiau kaip 100 žmonių, kurie yra kaltinami už komunistinį veikimą.

Areštai buvo padaryti po skaitlingų kratų namuose vakarinėj Ukrainoj. Kratų tikslas buvo susekti slaptą komunistų organizaciją, kuri labai plintanti tarp Lenkijos valstiečių.

Iš mušeikų veikimo Harlan kauntėj

WASHINGTON, bal. 28. — Šiandie La Follette senato civilių laisvių komitetui liudijo buvęs Harlan kauntės, Kentucky valst., šerifo padejėjas Hugh Taylor. Jis liudijo, kad jam buvę pasiulyta $2,000, jei jis nevažiuos liudyti šiam komitetui apie padėtį Harlan kauntėj, kur anglių kompanijos ir šerifo mušeikos žudo organizuotus angliakasius.

Jam kyšį siulė ar šerifas Theodore Middleton, ar svaigalų sankrovos savininkas Clarence Poer. Jie pasiulė tuos pinigus ir dar sutiko mokėti po $150 algos į mėnesį, jeigu jis išvažiuos į netolimą Clay kauntę "iki viskas aprims".

Jis taipjau liudijo, kad kiti šerifo mušeikos-depučiai jį patį peršovė ir sunkiai sužeidė vas. 20 d. už tai, kad jis atsisakė prisidėti prie puolimų unijos organizatorių.

Taylor taipjau liudijo, kad šerifo padejėjas Frank White pasiulė jam $150 už pagelbėjimą vas. 9 d. "apšaudyti" baptistų kunigo ir unijos darbuotojo Marshall A. Musick namus. Tą naktį liko užmuštas kunigo sunus Bennett Musick, 19 m., o jo žmona ir motina liko sužeistos.

Streikuoja medžių plukdytojai

PORTLAND, Ore., bal. 28. — 6,000 medžių plukdytojų sustreikavo, reikalaudami pakelti algas. Tikimąsi, kad prie streiko prisidės ir 5,000 lentpiuvių darbininkų.

Trys katalikų kunigai nuteisti kalėjiman Vokietijoje

BERLYNAS, bal. 28. — Baisusis nacių "liaudies teismas" nuteisė kalėjiman už šalies išdavystę tris katalikų kunigus, nes jie bukbandę sudaryti katalikų ir komunistų bendrą frontą.

Prezidentas reikalauja galių mažinti biudžetą

WASHINGTON, bal. 28. — Prezidentas Rooseveltas pritaria sumanymui suteikti jam galią sumažinti šalies išlaidas 15 nuoš. Apie tai paskelbta ir kongrese.

Religinis pakvaišelis marinasi badu

STOOPING OAK, Tenn., bal. 28. — Jackson Whitlow, 47 m., kalnėnas, pradėjo badavimą, nes jam taip "Dievas įsakė". Badauja jis jau 50 dienų ir sakosi nieko nevalgysiąs iki vėl išgirsiąs "Dievo balsą". Bet per tą laiką jis visai susilpo ir jau nebegali pasikelti iš lovos. Tečiaus jis vis dar nepradeda valgyti, nors jam gręsia mirtis.

Dabar jis sakosi vėl girdys "balsus", bet tai esąs "velnio balsas", kuris jį gundąs valgyti.

NETEKO ŽMONOS —Michael Cudahy, jaunas turtingos Chicagos skerdyklų savininkų šeimynos sunus, kuris neteko žmonos-artistės Mary Jacklyn Ross Cudahy. Ji ėmė vyrą ir paliko.

LOJALISTAI TĘSIA KOVĄ DURANGO

Užsidarė bažnyčioj ir atkakliai kovoja sukilėlius.

PARYŽIUS, bal. 28. — Keli šimtai lojalistų užsidarė Santa Maria bažnyčioj, Durango mieste, ir dabar atkakliai kovoja su juos apsupusiais sukilėliais. Bet nors nėra jiems vilties nugalėti sukilėlius, tečiaus jie yra sulaikę sukilėlius ir neleidžia visai jų armijai veržtis tolyn linkui Bilbao.

Kada sukilėliai pasiekė Durango pakraščius, trys batalionai atsigabeno į bažnyčią kanuolę ir daugybę kulkosvaidžių, pasistatė barikadas ir bažnyčioj užsidarė.

Sukilėliai tą pačią dieną įėjo į Durango, bet jiems kelią pastojo užsidariusieji bažnyčioj lojalistai ir dabar visa sukilėlių armija negali veržtis į priekį iki nebus paimta ta bažnyčia.

Manoma, kad lojalistai skubiai tvirtina savo pozicijas netoli Bilbao, bet gyventojams nepraneša apie besiartinantį priešą.

Kadangi Bilbao yra pilnas pabėgėlių iš karo lauko srityties, tai juos manoma iškelti į Santander, apie 47 mylias į vakarus nuo Bilbao. Santander miesto taryba jau pasiulė prieglaudą tremtiniams.

Tuo tarpu Bilbao dirbtuvės, nors yra nuolatos bombarduojamos sukilėlių lėktuvų, dirba dieną ir naktį, gamindamos karo reikmenis. Bilbao skaitomas yra "Ispanijos Pittsburghu".

Sukilėliais vadovauja vokiečiai ir italai.

Sukilėliai puola Baskų kraštą iš visų pusių. Sukilėliais vadovauja vokiečių ir italų karininkai, taipjau jų eilėse kariauja didelės italų armijos. Bombardavimus irgi atlieka vokiečių lėktuvai, vairuojami vokiečių lakunų. Tai jie vandališkai sunaikino Guernica miestą ir visu įdukimu žudė beginklius žmones bombomis ir iš kulkosvaidžių. Ten žuvo virš 800 beginklių žmonių.

Streikas uždarė treilerių dirbtuvę

CONNERSVILLE, Ind., bal. 28. — Rex Mfg. Co., kuri išdirba refrigeratorius ir treilerius, dirbtuvėse kilo muštynės tarp darbininkų, automobilių darbininkų unijai paskelbus streiką, prie kurio atsisakė prisidėti refrigeratorių darbininkams.

Bet pradėjus dirbtuvę pikietuoti, prie streiko prisidėjo ir visi kiti darbininkai ir dirbtuvė liko uždaryta.

CHICAGO. — Ligonių darbininkų unija pareikalavo iš ligoninių pakelti algas savo darbininkams, sutrumpinti darbo valandas ir duoti apmokamas atostogas.

BENTON, Ill., bal. 28. — Herman Hopkins, 10 metų, liko nušautas žaidžiant su George Sauko, 11 m. Vaikai žaidė su šautuvu, kurį manė esant neužtaisytu.

Lietuvos Naujienos

LOPŠYS SU VAIKU IŠMESTAS Į GATVĘ

VILKAVIŠKIS. — Vilkaviškų, Naujojoj gatvėj kovo 31 d. vienas namų sav. su teismo antstoliu ir policija, iškraustė į gatvę bedarbio P. inventorių. Vakare, esant temperaturai žemiau nulio, gatvėje stovėjo lopšys, kuriame gulėjo 8 mėn. vaikutis ir kitame lopšio gale susirietęs, įsuktas į skudurus, miegojo kitas, kokios poros metų vaikas. Lopšį supo ir verkiantį mažutį tildė, basomis kojomis, kokių septynerių metų mergaitė.

Vėlai vakare šios šiurpios scenos pažiurėti rinkosi daug žmonių.

Statys namus vaikų kolonijai.

Vilkaviškio rajono ligonių kasa balandžio 5 d. skelbia varžytynes pastatyti Uosių km. Alvito valsč. vaikų namus.

SUIMTAS KAPO ATKASĖJAS

PANEVĖŽYS—Neseniai buvo rašyta, kad Velykų naktį Panevėžio senose kapinėse buvo atkastas Juzės Jackevičienės kapas ir numaustyti nuo velionės rankų žiedai. Policija darydama tardymą, nustatė, kad nusikaltimą galėjo padaryti tik kas nors iš dalyvavusių laidotuvėse. Buvo įtartas velionės giminaitis Kazys Aleknavičius gyv. Panevėžyje, Fromo Gužučio gatvėje.

Jo tėvas papasakojo, kad vakare, Didįjį šeštadienį, sunus Kazys pasiėmęs kastuvą ir išėjęs šaligatvių valyti. Sugrįžęs tik 3 val. rytą ir be kastuvo. Tuoj po to sunus pėsčias iškeliavęs į Kauną pas žmoną. R. Aleknavičius buvo sulaikytas ties Jonavą.

Tardomas kaltu prisipažino. Kapą atkasęs todėl, kad manęs, vieną žiedą esant su brilijanto akute. Numautą žiedą pardavęs už 3 lt. 25 centus.

Dėsis prie industrinių unijų

SAN FRANCISCO, bal. 28. — Neužilgo jurininkų unija balsuos apie atsimetimą nuo Amerikos Darbo Federacijos ir prisidėjimą prie industrinių unijų. Jų pavyzdį vėliau paseks ir dokų darbininkų unija.

Lenkija vėl uždarinėja mokyklas

VARŠAVA, bal. 28. — Dėl riaušių prieš žydus liko neapribotam laikui uždarytos prekybos ir agrikulturos akademijos.

Policija išvaikė studentų demonstraciją prie švietimo ministerijos rumų.

Ohio potvynis slenka žemyn

MARIETTA, O., bal. 28. — Trečias į 14 mėnesių Ohio upės potvynis dabar slenka linkui šio 15,000 gyventojų miesto. Bet šis potvynis yra daug mažesnis už buvusius. Bet jis vistiek kelia gyventojų nerimą ir visur prasideda reikalavimai, kad federalinė valdžia darytų ką-nors tų potvynių pašalinimui.

Negalima nuvažiuoti į tėviškę

VILNIUS. — "Vilniaus Žodis" praneša, kad to laikraščio redaktorius J. Latvys Velykų šventėms norėjo nuvažiuoti į savo tėviškę, ten pat okupuotoje Lietuvoje, Valkinyko valsčiuje. Toji vieta skaitoma pasienio zona, todėl į ten važiuojant reikia turėti storastos leidimas. J. Latvys paprašė storastos tokio leidimo, bet jam leidimas parvažiuoti pas tėvus nebuvo duotas. Tai yra jau antras kartas. Panašiai buvo ir pernai prieš Kalėdas, kai jis norėjo nuvažiuoti aplankyti tėvų.

Žmonės viename krašte gyvena, nedaug ir kilometrų tarp jų, o vis dėlto kaip kitoje valstybėje. Reikia įsivaizduoti, kokiais barbariškumais apšauktų lenkai Lietuvą, jeigu čia butų tokie gyventojų suvaržymai, tokios zonos, kur nieks be leidimo, net sunus pas tėvą, tėvas pas sunų negalėtų atvykti. Neveltui tad prie administracinės linijos anapus gyvenantieji žmonės skundžiasi, jog jų gyvenimas dabar tik kalėjimas.

Kruklių kaimo, Varėnos valsč. gyventojas V. Žilinskas kaip rašo "Viln. Ryt." kovo 19 d. gavo iš storastos pranešimą kad jis nubaudžiamas 50 zlotų baudos arba 7 dienoms arešto už tai kad p. m. gruodžio 22 d. buvo nuvykęs į Varėną kur esanti administracijos linijos ruože.

Matome kad net to paties valsčiaus gyventojas negali apsilankyti be leidimo savo valsčiaus miestelyje.

Panašiai buvo ir su lietuvių advokatu A. Juknevičium. Jis kovo 18 d. buvo nuvažiavęs į Varėną ginti bylos kuri buvo Varėnos miesto teisme svarstoma. Pasibaigus bylai išėjus adv. A. Juknevičiui iš teismo salės policininkai jį sulaikė ir surašė protokolą, kad atvažiavo į Varėną be leidimo. Kovo 24 d. Juknevičius dar buvo iškviestas į Vilniaus—Trakų apskrities storastiją ir dar papildomai buvo dėl to tardomas. Bet balandžio 2 d. jis gavo storastos sprendimą kuriuo jis išteisintas.

PAVOGĖ TILTO ATRAMAS

AUKŠTOJA, Trakų ap. — Ant vieškelio Užuguostis — Žiežmariai per Karvės upelį yra apie 7 m. pločio medinis tiltas. Šiomis dienomis buvo nuo to tilto pavogtos medinės atramos. Dabar tiltui likus be atramų yra pavojaus įkristi minimą upelę, nes tiltas stovi kelio užsisukime. Aukštadvario policija, pagal nurodymus, padarė kratą pas vieną pilietį tačiau minimų tiltų paramsčių nerado.

PER
NAUJIENAS
GALIT PASIŲST
PINIGUS
LIETUVON
IR KITUR.
•
Ratos prieinamos —
Dėl informacijų rašykite ar telefonuokit NAUJIENOMS

Gegužės Pirmoji -- Darbininkų Šventė

ŠIMET JĄ MINĖS VISA DARBO KLESA

Kas kartą vis didesnis darbininkų skaičius ima suprasti Gegužės Pirmosios reikšmę.

Pasaulio darbininkija ją mini jau daug metų. Jie ją mini kaip savo vieningumo ir pasiryžimo šventę, per ją jie semiasi sau pasiryžimą kovoms už savo buvio pagerinimą ir klesos vienybę.

Bet, dėja, neviskas ėjo taip sklandžiai. Per keletą pastarųjų metų darbininkų klesa dalinai lyg ir atgal paėjo. Buvo labai susiskaldžiusi į įvairias sroves. O tos srovės vietoj kovoti vieningai su bendru darbininkų priešu, visus lygiai išnaudojanti kapitalizmą, ėmė kovoti savo tarpe.

Vienok, ačiu aplinkybėms, matosi progiedruliai kiti. Šiais metais visi darbininkai rengiasi tai šventei ir sušuks gegužės pirmą dieną daug galingesniu ir vieningesniu balsu: "Duokite mums, kas mums priklauso!" Mes jau nebepavieniai, mes gi jau daug geriau organizuoti ir vieningi. Tą dieną veik visi darbininkai bus liuosi nuo kasdieninio darbo, todėl turės ir daugiau progų išeiti į gatvę ir parodyti savo vienybę.

Iš Roselando į demonstracijas; balandžio 30 d. specialus parengimas.

Šiais metais rengiasi demonstracijoms visi: socialistai, komunistai, sklokininkai ir įvairių amatų sąjungos (unijos). Tai džiuginantis vaizdas iš darbininkų vienybės pusės. Bus didelis judėjimas ir Roselande. Balandžio 30 d. vakare darbininkų svetainėje įvyks tarptautiškos prakalbos su koncertu. Bus įvairių tautų kalbėtojai, o ir koncertinė dalis bus gera. Po programo šokiai. Gi gegužės pirmą dieną, 1 val. po pietų, visi susirinks prie darbininkų svetainės, iš kur patrauks į miestą, į demonstraciją.

Į miestą, neturinčius kuo važiuoti, nuveš trokai. Juos nuveš ir parveš. Bus ir benas. Taip, kad tikimasi tą šventę pasitikti įspudingai. Tad, visi į darbininkų vienybės šventę!

—Senas Antanas.

TARP MUSŲ BIZNIERIŲ

Juozapas Eudeikis ir Tėvas Naujon vieton

Brighton Park. — Seni lietuviai graboriai **Juozapas Eudeikis ir Tėvas,** šiomis dienomis perkėlė savo ofisą iš 5340 So. Kedzie ave. į naują vietą, adresu 4704 So. Western avenue. Vadinasi, į centrą tarp 3-jų didžiųjų lietuviškų kolonijų: Brighton Park, Town of Lake ir Marquette Park.

Ši bizniavietė yra erdvi ir naujoviškai įrengta.

Prie progos reikia pabrėžti nors keliais žodžiais Tėvo Eudeikio praeities gyvenimas.

Prieš 50 metų jis apsigyveno Town of Lake kolonijoj. Kai kurėsi šv. Kryžiaus parapija, tai jis buvo jos uolus organizatorius ir pionierius. Taip pat nemažai pasidarbavo ir prie vietos draugijų.

Susitvėrus šv. Kryžiaus parapijai Tėvas Eudeikis, turėdamas patraukimą į laidotuvių biznį, netrukus, prie 46-tos ir So. Hermitage g-vės įrengė gražią laidotuvių įstaigą, kuri per daugelį metų nuliudusioj valandoj žmonėms teikdavo mandagų ir sąžiningą patarnavimą.

Dar reikia pridurti, jog Tėvo Eudeikio buvo nemaža šeimyna;; visi jo vaikai gavo atatinkamą mokslą ir gerą išauklėjimą.

Laikui bėgant Tėvas Eudeikis savo laidotuvių bizniavietę su namu perleido vyresniam sunui Jonui, o pats su kitu sunumi Juozapu, 1933 metais įsikurė naują laidotuvių įstaigą adresu 5340 So. Kedzie ave.

Gi dabar Juozapas Eudeikis ir Tėvas minėtą įstaigą perkėlė į moderniškesnę vietą. Kartu gavo ir naują telefono numerį, kuris nuo dabar vadinsis Virginia 0883.

Apie Juozapą Eudeikį galima pasakyti tik tiek, kad jis yra geras žinovas savo profesijos, suprask, graborystės. Be to yra mandagus ir gero charakterio žmogus.

—Kaimynas.

Serga Jos Mockus

Savininkas kriaučių šapos, 3316 So. Morgan St., Jos Mockus jau tulas laikas kaip nesveikuoja ir dabar nepajėgia nei dirbti savo šapoje. Jis nori greitai savo biznį parduoti, kad gavus progos gydytis.

—Niekutis.

Jurgio Janulio Vardadienis

Praeitą šeštadienį, balandžio 24 d., buvo surengtos varduvės Jurgiui Januliui, George's Tavernoj, 837 W. 34th Pl. Prisirinko labai daug svečių, kurie linksmai praleido vakarą prie geros muzikos, gėrimų ir užkandžių.

"Parės" eiga rupinosi pp. Usauskai. J. Janulis ir K. Usauskas yra biznio savininkai.

Užuojauta Pp. Pučkoriams

Gilią užuojautą reiškiame J. ir V. Pučkoriams, kurie kenčia didelį širdies skausmą mirus jų sunui Vytautui.

J. ir M. Sinkų Šeimyna,
10029 So. Princeton Ave.

"NAUJIENŲ" PIKNIKAS

• • •

CALUMET GROVE

• • •

GEGUŽĖS 23, 1937 M.

Laidotuvių Direktorius
JUOZAPAS
EUDEIKIS
IR TĖVAS
REPublic 8340

SUSTOK ir PAGALVOK
4%
ĮDĖTI PINIGAI Į ŠIĄ SPULKĄ pereitais metais UŽDIRBO
ŠI SPULKA YRA NARYS FEDERAL HOME LOAN BANK.
PRISIRAŠYTI GALIMA KASDIENĄ NUO 8 V. RYTO IKI 8 V. V.
LITHUANIAN BUILDING, LOAN AND SAVING ASSOCIATION
1739 SOUTH HALSTED STREET

SENIAUSIA IR DIDŽIAUSIA LAIDOJIMO ĮSTAIGA
John F. Eudeikis
LAIDOTUVIŲ DIREKTORIUS
AMBULANCE
PATARNAVIMAS DIENĄ IR NAKTĮ
Visi Telefonai YARDS 1741-1742
4605-07 So. Hermitage Ave.
4447 South Fairfield Avenue
Tel. LAFAYETTE 0727
Dykai koplyčios visose Chicagos dalyse
Klausykite musų Lietuvškų radio programų Pirmadienio vakarais, 10:00 val. vakaro iš W.H.F.C. stoties (1420 K.)—Pranešėjas P. Šaltimieras.

Reikalaukite DEGTINES
Tom Taylor
2 Metų senumo
STRAIGHT KENTUCKY BOURBON DEGTINĖ.
90°
GALIMA GAUTI VISOSE TAVERNOSE

MUTUAL LIQUOR COMPANY
4707 SOUTH HALSTED STREET
Visi Telefonai Yards 0801
VIENINTELIS DISTRIBUTORIUS

Paint Up! Clean Up!

SPECIALIAI ŠIĄ SAVAITĘ
PAINT
ŽYBANTI MALEVA 98¢
1 VALANDŲ VARNIŠIS 98¢
FLAT SIENOMS MALEVA 98¢
VARNIŠIO VALYTOJAS—Geras varnišiui ar malevai nuvalyti. Specialiai už galioną 98¢
ŠEPEČIAI, 4 colių, grynai juodų šerių malevoti šepečiai. Kiekvienas 98¢
ATDARA KETVIRT., ŠEŠT. VAKARAIS
WALLPAPER
ONE COAT ENAMELIS darbui viduj. Tirštas; daug padengias; ilgai laikas. Išdžiuva per naktį skaisčiai žybėdamas. $2.75 vertės už galioną $1.95
BALTAS SHELLAC, 100% TYRAS Galionas $1.59
85c vertės 50c—Skrynų Maleva; 1 kvorta juodos skrynų malevos ir 2 colių šepetys ir abu už 50¢
SIENŲ POPIEROS VALYTOJAS, taipgi vartojamas kalelmainui ir langų uždangoms valyti 3 už 23¢
Miegamiem ir gyvenamiem kambariam ir priebučiam popieros.
Šimtai dailių raštų. Rolei
20c, 15c, 10c ir 5c
SIENŲ POPIERA NUTRIMUOJAMA UŽ DYKĄ
MES PRISTATOM
BARTA & LEJCAR PAINT STORES
3 KRAUTUVĖS
3354 W. 26th Street
4163 Archer Ave.
1923 Blue Island Ave.
8k

BUICK & PONTIAC
AGENTURA
Milda Auto Sales
PIRMA IR VIENINTĖLĖ LIETUVIŲ GENERAL MOTORS AGENTURA BRIDGEPORTE
806 W. 31st Street • Tel. Victory 1696
DOMININKAS KURAITIS
SAVININKAS
F. BULAW ir K. SABONIS, Bendradarbiai.

GERA MALEVA — GERESNIS DARBAS
Gera maleva, tinkamai užmaļevota, mažiau išsipustina ir sutaupo pinigų. Tokios yra populiarės Helman malevos. Ir kainos nebrangios, o stakas visada pilnas.
Moore's maleva, 30 spalvų, gal. $1.85
Specialė maleva, 16 spalvų, gal. 97¢
Varnish remover, gal. 95¢
Grynas baltas enamel, gal. $1.39
ir brangiau
Sienoms popiera, roleris 4¢
ir brangiau.
HELMAN PAINT STORE
1411 So. Halsted Street. Tel. Canal 5063

Laidotuvių Direktoriai

NARIAI Chicagos, Cicero Lietuvių Laidotuvių Direktorių Asociacijos

Ambulance Patarnavimas Dieną ir Naktį

TURIME KOPLYČIAS VISOSE MIESTO DALYSE.

A. MASALSKIS		
3307 Lituanica Avenue		Phone Boulevard 4139
A. PETKUS		
1410 South 49th Court	Cicero	Phone Cicero 2109
P. J. RIDIKAS		
3354 So. Halsted Street		Boulevard 4089
I. J. ZOLP		
1646 West 46th Street		Phones Boulevard 5203
S. M. SKUDAS		
718 West 18th Street		Phone Monroe 3377
EZERSKIS IR SUNUS		
10734 S. Michigan Ave.		Tel. Pullman 5703
LACHAWICZ IR SUNUS		
2314 West 23rd Place		Phone Canal 2515
SKYRIUS: 42-44 East 108th Street.		Tel. Pullman 1270
S. P. MAŽEIKA		
3319 Lituanica Avenue		Phone Yards 1138
J. LIULEVIČIUS		
4348 So. California Avenue		Phone Lafayette 3572

Mrs. Anelia K. Jarusz

Physical Therapy and Midwife
6630 So. Western Ave., 2nd floor
Hemlock 9252
Patarnauju prie gimdymo namuose ar ligoninėse, duodu massage electric treatment ir magnetic blankets ir tt. Moterims ir merginoms patarimai dovanai.

ADVOKATAI

K. P. GUGIS
ADVOKATAS
Miesto ofisas—127 N. Dearborn St.
Kamb. 1431-1434—Tel. Central 4411-2
Namų ofisas—3323 So. Halsted St.
Valandos vakarais nuo 6 iki 8:30
Tel. Boulevard 1310
Ketvirtadieniais ir Sekmadieniais — pagal sutartį.

JOSEPH J. GRISH
LIETUVIS ADVOKATAS
Telephone: Boulevard 2800
4631 SOUTH ASHLAND AVENUE
Res. 6515 So. Rockwell St.
Telephone: Republic 9723

KL. JURGELIONIS
ADVOKATAS
3407 Lowe Ave. • Tel. Yards 2510

A. A. SLAKIS
ADVOKATAS
7 So. Dearborn St.
Room 1230
Val 9 ryte iki 5 val. vakare
Ofiso Tel. CENTRAL 1824
Gyv. vieta: 6733 Crandon Avenue
Namų Tel.: — Hyde Park 3395

Clement J. Svilow
ADVOKATAS
33 NO. LA SALLE STREET
6-tos lubos Tel. CENtral 1840
Marquette Park Ofisas:
6322 SOUTH WESTERN AVE.
Telefonas PROspect 1012
Antradieniais ir ketvirtadieniais nuo 7—8 vak. Šeštadieniais nuo 3 iki 6 val. vakare ir pagal sutartį.

AKIŲ SPECIALISTAI

DR. VAITUSH, OPT.
LIETUVIS
Optometrically Akių Specialistas
Palengvina akių įtempimą, kuris esti priežastimi galvos skaudėjimo, svaigimo, akių aptemimo, nervuotumo, skaudamą akių karštį, atitaiso trumparegystę ir toliregystę. Prirengia teisingai akinius. Visuose atsitikimuose egzaminavimas daromas su elektra, parodančia mažiausias klaidas. Speciale atyda atkreipiama į mokyklos vaikus. Kreivos akys atitaisomos. Valandos nuo 10 iki 8 v. Nedėlioj nuo 10 iki 12 v. dieną.
Daugeiy atsitikimų akys atitaisomos be akinių. Kainos pigiau kaip pirma
4712 South Ashland Av.
Phone Boulevard 7589

DR. G. SERNER
LIETUVIS AKIŲ GYDYTOJAS

Tel. Yards 1829
Pritaiko Akinius
Kreivas Akis ištaiso
Afisas ir Akinių Dirbtuvė
756 West 35th Street
kampas Halsted St.
Valandos: nuo 10 iki 4, nuo 6 iki 8
Nedėliomis pagal sutartį.

LIETUVIAI

GYDYTOJAI IR DENTISTAI
Amerikos Lietuvių Daktarų Draugijos Nariai

A. Montvid, M. D.
West Town State Bank Bldg.
2400 West Madison Street
Val. 1 iki 3 po pietų, 6 iki 8 vak.
Tel. Seeley 7330
Namų telefonas Brunswick 0597

DR. V. A. ŠIMKUS
GYDYTOJAS IR CHIRURGAS
Valandos nuo 2 iki 4 ir nuo 7 iki 9 val., Nedėliomis nuo 10 iki 12
3343 South Halsted St.
Tel. Boulevard 1401

Ofiso Tel. Boulevard 5913
DR. BERTASH
756 West 35th St.
Cor. of 35th and Halsted Sts.
Ofiso valandos nuo 1-3 nuo 6:30-8:30
Nedėliomis pagal sutartį
Rez. 4910 SO. MICHIGAN BLVD.
Tel. Kenwood 5107

DR. I. E. MAKARAS
10758 S. Michigan Ave.
ROSELAND—CHICAGO, ILL.
Tel. PULLMAN 1193-8277

Dr. C. J. Svenciskas
DENTISTAS
OFISO VALANDOS: 10 v. r. iki 9 val. vakaro. Treč ir sekm. pagal susitarimą.
4300 S. FAIRFIELD AVE.
Telefonas LAFAYETTE 8016

Phone Canal 6122
DR. S. BIEŽIS
GYDYTOJAS IR CHIRURGAS
2201 West 22nd Street
Valandos: nuo 1—3 ir 7—8
Seredomis ir nedėl. pagal sutartį
Rez.6631 So. California Avenue
Telefonas Republic 7868

Tel. Office Wentworth 6330
Rez. Hyde Park 3395
Dr. Susanna Slakis
Moterų ir vaikų ligų gydytoja
6900 So. Halsted St.
Valandos 1—4 po pietų, 7—8 v. vak. išskyrus seredomis ir subatomis.

DR. STRIKOL'IS
Gydytojas ir Chirurgas
Ofisas 4645 SO. ASHLAND AVE.
Ofiso val.: Nuo 2 iki 4 ir nuo 6 iki 8 vak. Nedėlioj pagal sutarimą
Ofiso Tel.: Boulevard 7820
Namų Tel.: Prospect 1930

Ofiso Tel. Virginia 0036
Residence Tel. BEVERLY 8244
DR. T. DUNDULIS
GYDYTOJAS IR CHIRURGAS
4157 ARCHER AVENUE
Ofiso valandos:
nuo 2—4 ir nuo 6—8 val. vakaro.
Rezidencija
8939 SOUTH CLAREMONT AVE.
Valandos—9—10 A. M.
Nedėlioj pagal sutartį.

Phone Boulevard 7042
DR. C. Z. VEZEL'IS
DENTISTAS
4645 So. Ashland Ave.
arti 47th Street
Valandos nuo 9 iki 8 vakaro
Seredoj pagal sutartį

Kiti Lietuviai Daktarai

Tel. Boulevard 5914 Dieną ir Naktį
Ofiso valandos: nuo 2 iki 4, nuo 7 iki 8:30 v. Nedėl. nuo 10 iki 12 a.m.
DR. S. NAIKELIS
GYDYTOJAS IR CHIRURGAS
Ofisas ir Rezidencija
3335 So. Halsted St.
CHICAGO, ILL.

DR. A. J. MANIKAS
PHYSICIAN-SURGEON
Office 4070 Archer Avenue
Tel. Virginia 1116
Valandos: 1—3; 7—8:30 p.p.
Office & Residence 2519 W. 43rd St.
Tel. Lafayette 3051
Kasdien, išskyrus seredą.
Sekmadienį susitarus

DR. A. J. Shimkus
GYDYTOJAS IR CHIRURGAS
Val.: nuo 2 iki 4 v. p. p. ir nuo 7 iki 9 v. vak. Trečiadieniais ir Sekmadieniais susitarus
OFISAS IR REZIDENCIJA
4300 So. Fairfield Ave.
Tel. Lafayette 8016

DR. W. V. NORAK
PHYSICIAN AND SURGEON
10 N. BROADWAY, Melrose Park
Valandos nuo 10 iki 12 dieną ir 2 iki 4 ir nuo 7—9 vakare.
Tel. Melrose Park 660
Res. 1400 S. 3rd Ave., Maywood Av.
Phone Maywood 21.

KITATAUČIAI

DR. HERZMAN
IŠ RUSIJOS
Gerai lietuviams žinomas per 31 metus kaipo patyręs gydytojas chirurgas ir akušeris.
Gydo staigias ir chroniškas ligas vyrų, moterų ir vaikų pagal naujausius metodus X-Ray ir kitokius elektros prietaisus.
Ofisas ir Laboraotrija:
1034 W. 18th St., netoli Morgan St.
Valandos nuo 10—12 pietų ir nuo 6 iki 7:30 val. vakaro.
Tel. Canal 3110
Rezidencijos telefonai:
Superior 9454 ar Central 7464

Dr. Charles Segal
OFISAS
4729 So. Ashland Ave.
2-ros lubos
CHICAGO, ILL.
OFISO VALANDOS:
Nuo 10 iki 12 val. ryto, nuo 2 iki 4 val. po pietų ir nuo 7 iki 8:30 val. vakaro. Nedėliomis nuo 10 iki 12 valandai dieną.
Phone MIDWAY 2880

Telefonas Yards 0994
Dr. Maurice Kahn
4631 SOUTH ASHLAND AVE.
Ofiso valandos:
Nuo 10 iki 12 dieną, 2 iki 3 po pietų 7 iki 8 val. Nedėl. nuo 10 iki 12
Rez. Telephone PLAZA 2409

CLEVELANDO IR OHIO ŽINIOS

MIRIMAI. — ŽUVO PENKI DARBININKAI. — 125 ASMENYS BUS TEISIAMI DĖL VALSTIJOS ĮSTATYMŲ SULAUŽYMO. — KEISTAS PASIULYMAS. — ŠVAROS SAVAITĖ. — NAUJAS PAŠTO PASTATAS. — STREIKŲ BANGA.

Prašo paskirti daugiau pinigų

Iki šiol prie mokyklų buvo pastatyti WPA darbininkai, kurie rupinosi vaikučių saugumu. Kitaip sakant, jie tvarkė trafiką ir žiurėjo, kad vaikučiai galėtų saugiai per gatvę eiti. Bet štai federalės valdžios paskirti pinigai tiems darbininkams samdyti jau išsibaigė. Tokiu budu apie trys šimtai darbininkų netrukus turės buti paleisti.

Policijos viršininkas rupinasi, kad to neatsitiktų. Jis kreipėsi į valdžią prašydamas paskirti daugiau pinigų. Policininkų, sako jis, yra tiek maža, kad nieku budu nebus galima jų prie mokyklų laikyti. O jeigu niekas vaikučių saugumu nesirupins, tai nelaimių įvyks labai daug.

Mirė keli lietuviai

Šiomis dienomis mirė Virginia Mačioniutė. Ji buvo vos dvylikos metų amžiaus. Paliko nuliudusius tėvus ir vieną broliuką. Gyveno adresu 457 East 148 St.

Ciprus Palonis persiskyrė su šiuo pasauliu sulaukęs 60 metų amžiaus. Paliko du brolius ir vieną seserį. Laidoja N. A. Wilkelis.

Juozas Puskunigis mirė turėdamas 48 metus amžiaus. Paliko nuliudime tetą ir vieną pusbrolį.

Pragyvenimas brangsta

Darbo žmonėms juo tolyn, juo sunkiau darosi gyventi. Mat, kainos gyvenimo reikmenėms vis kyla ir kyla. Štai šiomis dienomis pabrango duona: vienas centas teks daugiau mokėti už bulkutę nekaip pirma.

Penki darbininkai žuvo plieno liejykloje

Steubenville, Ohio.—Carnegie-Illinois Steel kompanijos liejykloje įvyko didelė nelaimė: geležies tirpinys aptieškė dešimtį darbininkų. Penki iš jų liko sužeisti mirtinai, o kiti gerokai apdeginti.

Moterų teismas

Broliai Dayly yra kaltinami telefonų kompanijos apvogimu. Jiems ir byla liko teisme iškelta. Jau išrinkta ir 'jury", kuri susideda išimtinai iš moterų. Vadinasi, dvylika moterų turės nuspręsti ar broliai yra kalti, ar ne.

Teisėjas pastebėjo, jog, kiek jam žinoma, tai Clevelande pirmą kartą į "jury" yra išrenkamos vienos moterys.

Reikalauja daugiau pinigų kaliniams išlaikyti

Pavieto komisijonierius Currey pareiškė, jog federalė valdžia turėsianti mokėti po vieną dolerį per dieną už kiekvieno kalinio išlaikymą. Dalykas tas, kad kai kuriais atvejais pavietas turi išlaikyti federališko teismo nuteistus kalinius. Iki šiol už kiekvieno kalinio išlaikymą federalė valdžia per dieną mokėdavo 75 centus.

Komisijonierius Currey sako, jog maistas jau tiek pabrango, kad 75 centų per dieną kaliniui išlaikyti jau nebepakanka. Todėl dabar reikalaujama jau vieno dolerio.

Laimėjo streiką

Fisher Body kompanijos valgyklos darbininkų streikas jau baigėsi. Darbininkai streikavo per dvi savaites.

Valgyklos vadovybė sutiko uniją pripažinti ir pakelti darbininkams algas nuo trijų iki šešių dolerių per savaitę.

Jaunuoliams darbo stovyklos

Iš Clevelando į CCC stovyklas šią vasarą bus paimta pusantro šimto jaunuolių nuo 18 iki 29 metų amžiaus.

Suėmė du jaunus vyrukus

Prieš kelias dienas policija pagavo du jaunus vyrukus, kurie buvo labai "moderniškai" savo automobilių įrengę. Mat, jie iš policijos automobilio išėmė radio aparatą ir kitus dalykus ir įsidėjo į savo. Bet, kaip matote, neilgai jiems teko tuo grobiu džiaugtis.

Net 125 asmenys liko pasodinti į kaltinamųjų suolą

Prieš kelias dienas prasidėjo įdomi byla. Įdomi ji tuo, kad į kaltinamųjų suolą liko pasodinti 125 asmenys. Jie yra kaltinami tuo, kad nusidėjo valstijos įstatymams pardavinėdami svaiginančius gėrimus.

Žinoma, kai kurie jų bus išteisinti, kiti nubausti, o treti, galimas daiktas, ir laisnių neteks.

Ryšium su svaigalų pardavinėjimu valstija turi išleidusi pusėtinai aštrius įstatymus. Jei kas tiems įstatymams nusikalsta, tai yra skaudžiai baudžiami.

Bando perorganizuoti banką

Union Trust bankas užsidarė prieš kelis metus. Dabar yra dedamos pastangos jį perorganizuoti ir atidaryti. Persiorganizavusio banko priešakyje žada atsistoti Oscar Cox.

Aiškus daiktas, kad naujasis bankas bus visai nepriklausoma nuo senojo banko įstaiga.

Ko tik neprasimano

Kažkas miesto tarybai pasiulė sumanymą, kad išleistų įstatymą, kuris po dvyliktos valandos nakties uždraustų visokį judėjimą. Vadinasi, turėtų buti uždrausti šokiai, radio programos (nebutų galima naudotis radio aparatais) ir šiaip visokie pasilinksminimai. Žodžiu sakant, nuo pusnakčio turėtų viskas nutilti.

Miesto taryba paprašė, kad policijos viršininkai pareikštų savo nuomonę dėl to sumanymo. Ir jie savo nuomonę pareiškė. Butent, kad sumanymas yra tuščias ir neįvykdomas. Norint kad jokio triukšmo po dvyliktos valandos nebutų, reikėtų prie kiekvienų namų policininką pastatyti.

Susirinkimas liko atidėtas

Balandžio 15 d. buvo šaukiamas Amerikos Lietuvių Kongreso rengimo komiteto susirinkimas. Į susirinkimą susirinko visai nedaug žmonių, todėl nieko nebuvo galima ir nutarti. Apie kitą susirinkimą sekretorius nariams praneš laiškais.

Taupumas neapsimoka

Miesto taryba taupumo sumetimais buvo labai sumažinusi gatvių apšvietimą. Tačiau iš to taupumo nieko gero neišėjo. Naktimis nelaimės su automobiliais labai padidėjo. Be to, labai padidėjo ir plėšimų skaičius. Todėl majoras kreipėsi į tarybą, kad gatvių apšvietimas butų tinkamiau sutvarkytas.

Kai taryba priėmė tą "ekonomijos planą", tai per mėnesį elektros bila sumažėjo trimis tukstančiais dolerių.

$232,000 viešiems darbams

East Liverpool, O.—Federalė valdžia paskyrė $232,000 WPA darbams. Tais pinigais bus pasamdyti 300 darbininkų šešiems mėnesiams.

Švaros savaitė

Miesto valdyba skelbia švaros savaitę, kuri turės prasidėti su gegužės 1 d. Visi miesto gyventojai yra raginami išvalyti savo rusius (beismontus) ir užpakalinius kiemus.

Kiekvienais metais, kai oras atšyla, plinta visokios limpamos ligos. Tos ligos daugiausia plinta dėl nešvaros. Štai kodėl gyventojai yra raginami per tą savaitę apvalyti savo namus nuo purvo.

Pasišlavė $2,000

Šiomis dienomis du drąsus banditai apiplėšė Stone's Grill (13927 St. Clair Ave.). Pasiėmė jie apie du tukstančius dolerių. Tuo metu užeigoje buvo apie pusantro šimto žmonių. Bet, žinoma, jie nieko negalėjo padaryti dviem apsiginklavusiems banditams.

Stone's Grill yro visai netoli nuo Fisher Body dirbtuvės. Tos dirbtuvės darbininkai nuolat užeina ten pasivalgyti, stiklo alaus išsigerti bei savo algos čekių išsimainyti.

Pagerins susisiekimą

Gatvekarių kompanija praneša, kad netrukus visuose priemiesčiuose ji įves autobusus, kad gyventojai galėtų lengvai susisiekti su bet kuria miesto dalimi.

Faktiškai susisiekimo atžvilgiu priemiesčio gyventojai bus geriau aprupinti, nes autobusas yra parankesnė susisiekimo priemonė nekaip tramvajai (gatvekariai).

Nepataikė

Policininkas Dietrick su savo žmona nuvažiavo į Gordon parką, kuris yra prie pat ežero. Ten jie sustojo prie pat vandens. Netikėtai prie jų automobilio prislinko jaunas vyrukas ir griežtai pareiškė, kad jis yra pasirengęs juos apiplėšti. Kad nebutų jokių abejonių, tai jis dar pridurė, kad nesipriešintų, nes jis tuoj šausiąs.

Tačiau policininko buta drąsaus ir apdairaus. Kaip bematant jo rankoje atsidurė revolveris ir jis paleido kelis šuvius. Banditas tuoj krito negyvas ant žemės.

Už savo drąsumą ir sumanumą policininkas Dietrick liko paaukštintas,—gavo geresnę vietą detektyvų komandoje.

Statomas paštas

Jau liko pradėti statybos darbai prie pašto. Paštas bus visai moderniškas ir atseis apie šimtą tukstančių dolerių.

Dabartinis pašto trobesys yra senas ir jau pasidarė ankštas.

Vos ištruko iš degančio troko

Porthsmouth, O.—Harold Wallace ir L. Reilly važiavo dideliu troku ir netoli šio miestuko įvirto į griovį. Trokas užsidegė ir šoferiai tik su dideliu vargu išsigelbėjo. Abu pusėtinai apdegė.

Rengiasi pakelti kainas elektrai

Massillon, O.—Ohio Public Service kompanija paskelbė, jog netrukus ji pakelsianti kainas elektrai. Girdi, visokios reikmenės pabrangusios, tad ir už elektrą reikia daugiau gauti.

Kompanija ypač akcentuoja tą faktą, jog darbininkams algos liko pakeltos. Tačiau faktas yra tas, kad algos darbininkams visai mažai tebuvo pakeltos.

Vis streikai ir streikai

Akron, O.—Čia kas nors turės buti daroma, nes streikai jau pasidarė įkyrus. Tiesiog nėra jiems galo. Vos spėja vienas pasibaigti, kaip prasideda kitas. Štai dabar sustreikavo autobusų darbininkai. Dėlei to susisiekimas liko tiesiog paralyžuotas. Darbininkams sunku pasiekti darbo vietas, o biznieriai taip pat skaudžiai nukenčia.

Akron yra gumos pramonės centras. Gumos baronai su savo darbininkais nuolat turi tai vienokių, tai kitokių nesusipratimų. —Jonas Jarus

NELEISKIT UŽKIETĖJIMUI APSARGDINTI JUS

Darykit ką nors dėlei jo, ir darykit šiandien. Jųs galite imti begalę pilulių — tačiau tik atminkit, kad kroniškas medicinos ėmimas yra nesveikas paprotis ir dažnai netenka savo veikmės.

Pašalinkit paprastą užkietėjimą naturaliai įdėdami užtektinai vitamino B ir "bulk" į savo maistą.

Kellogg's ALL-BRAN suteikia ums reikalingą vitaminą B ir "bulk". Kuno viduj jis suima dvigubai tiek vandens, kiėk pats sveria, ir mankština bei išvalo sistemą.

Paliuosuokit savo kuną nuo nuodų ir pamatykit, kaip gerai jųs jausitės. Pabandykit Kellogg's ALL-BRAN savaitę laiko. Jeigu busit nepatenkinti, jusų pinigus sugrąžins Kellogg Company. Valgykit du valgomus šaukštus kasdien, kaip įavų maistą, su pienu ar vaisiais, arba virtuose valgiuose. Sunkiuose atsitikimuose su kiekienu valgiu.

Parduoda visose grosernėse ir garantuoja Kellogg, Battle Creek.

"Klausyk Jonuk, mes per mėnesį laiko atidėliojom užsisakyti MALVAZ. Mes turėtumem ji jau dabar gerti. Jų pasiulijimas yra toks prielankus. Jis turi but naudingas, kitaip jie negalėtų daryti pasiulijimą")

"Gerai širduk! Pašauk juos tuojau dabar — štai jų telefono numeris — CANAL 6500 — pasakyk jiems, kad prisiųstų mums kartoną iš 24 butelių už $2.75. Mes gausim 50 centų atgal už sutaupytus butelius.

Žinai, jie mums kainuos mažiau negu 10 centų už butelį. Eik ir tuojaus juos pašauk".

Gerkit MALVAZ tuoaus dabar šį pavasarį. Jis jus palaikys geroj sveikatoj per atmainigą pavasario orą.

MALVAZ DARO MONARCH BEER ALUDARIAI

Monarch Brewing Co
Phone Canal 6500

Tel. BOUlevard 4552

A. F. CZESNA BATHS

TURKIŠKAS, SIEROS IR ELECTROS GYDYMAI
ULTRA VIOLET IR SAULĖS SPINDULIŲ MASAŽAI
ELEKTROS VANA IR KAMBARYS $1.50
MOTERŲ DIENA UTARNINKAIS.

1657 West 45th St., kampas S. Paulina St.
CHICAGO, ILLINOIS.

PLAUKŲ GROŽIO BARGENAI

SPECIALĖ ALIEJINĖ PERMANENT (Curls—kiek tik norėsit)	$1.69
DUART, BE MAŠINOS, EUGENE,	$5.00
SHELTON IR ALIEJINĖ TULIP WAVE	
MUSŲ SPECIALYBĖ VAIKUČIAMS	$3.50
BE MAŠINOS PERMANENT	
PLAUKŲ KIRPIMAS VAIKAMS	.25c
MOTERIMS	.35
VYRAMS	.40

THE CROWN BEAUTY SHOP
(Crown Dept. Krautuvėje) Tel. YARDS 2514
3442-44 SOUTH HALSTED STREET
HELEN MAZEIKA, Vedėja.

SUTAUPO DARBĄ!

PILSEN LIGHT FLOOR OIL

Įsisverbia į skylutes jusų nudėvėtų grindžių. Išdžiuva skaisčiai žybėdamas. Padaro Lengvą Užlaikymą Grindžių Švariai. Jusų Malevos ar Geležies Krautuvėj.

"Naujienų" Piknikas

SEKMADIENĮ,

Gegužės 23 d. 1937 m.

HUDSON TERRAPLANE

CHASAS MOTOR SALES

HUDSON TERRAPLANE

C. CHASAS

Tai vienintėlis lietuvis autorizuotas Hudson-Terraplane dealeris. Šie automobiliai yra vieni iš geriausių.
CHAS. CHASAS ir W. S. BANIKAITIS—bendradarbiai.

2037 West Cermak Road
Tel. CANAL 2469.

7 DIENOS Į LIETUVĄ

ANT

BREMEN•EUROPA

Greiti traukiniai prie pat laivų BREMEN ir EUROPA Bremerhavene užtikrina patogią Kelionę į Kauną.

Arba keliaukite populiariais ekspresiniais laivais

COLUMBUS

HANSA • DEUTSCHLAND
HAMBURG • NEW YORK

Patogus geležinkeliais susisiekimas iš Bremen ar Hamburgo.

Mes jums pagelbėsim gauti vizitinių ir imigracijos vizas jusų Europos giminėms.

Informacijų klauskite pas vietinį agentą arba

HAMBURG-AMERICAN LINE
NORTH GERMAN LLOYD
130 W. RANDOLPH ST., CHICAGO

Atėjo NAUJAS KULTUROS NO. 3

TURINYS:

Tautiškumo elementai ir ribos	Tadas Šuleas
Pasaulinio ukio perspektyvos	V. Stankevičius
Čigonai	A. S. Puškin
Henrikas Ibsenas	Kazys Boruta
Gandas	Banas Pumputis
Du eilėraščiai	J. Kruminas
Kita Amerika	E. Voytinsky
Kova prieš dykumą	M. Ilijinas
Įdomioji fizika	J. I. Perelman
Knygų Apžvalga, Politika ir tt.	

KAINA 45 CENTAI
GALIMA GAUTI
NAUJIENOSE
1739 So. Halsted Street

Victor Bagdonas 2 Ofisai

Parkraustom forničius, pianus ir visokius rakandus bei štorus arti ar toli.

3406 SOUTH HALSTED ST. Yards 3408

6921 SOUTH WESTERN AVE. Hemlock 5040

PAINT EXCHANGE

PASARGA

Pirm negu pirkait malevas ir kitas reikmenis atlankykit didžiausią šios rųšies krautuvę Chicagoj, parduodančią tukstančius galionų standartinių

MALEVŲ

IR VARNISIO NUO 1/3 IKI

1/2

PIGIAU REGULIARĖS KAINOS

Čia geriausios malevos kainuoja ne daugiau, kaip prasčiausios kitur. Atminkite—tik čia—jųs galit gauti TIKROS išdirbystės, žinomas visur, nuo 1/3 iki ½ pigiau. Musų garantija: "Kiekvienas kostumeris turi buti patenkintas."

UŽ DYKĄ PRISTATYMAS

Sherwin Williams trim $2.25 vertės, Musų kaina	Varnish	95¢
1.000 galionų Trim Paint, Galionas		$1.25
$2.79 vertės visur žinoma Flat ir Gloss Paint. Musų kaina		$1.50
$2.25 vertės Flat White Paint		$1.20

1937 Wall Paper viso 20% pigiau Langams Stiklas už ½ Kainos

Paint Exchange
2000 Wilwaukee Ave.
6836 S. Halsted St.
22447 Elston Ave.
Skyrius: Kenosha, Wis.
Visi Telefonai ARMITAGE 1440

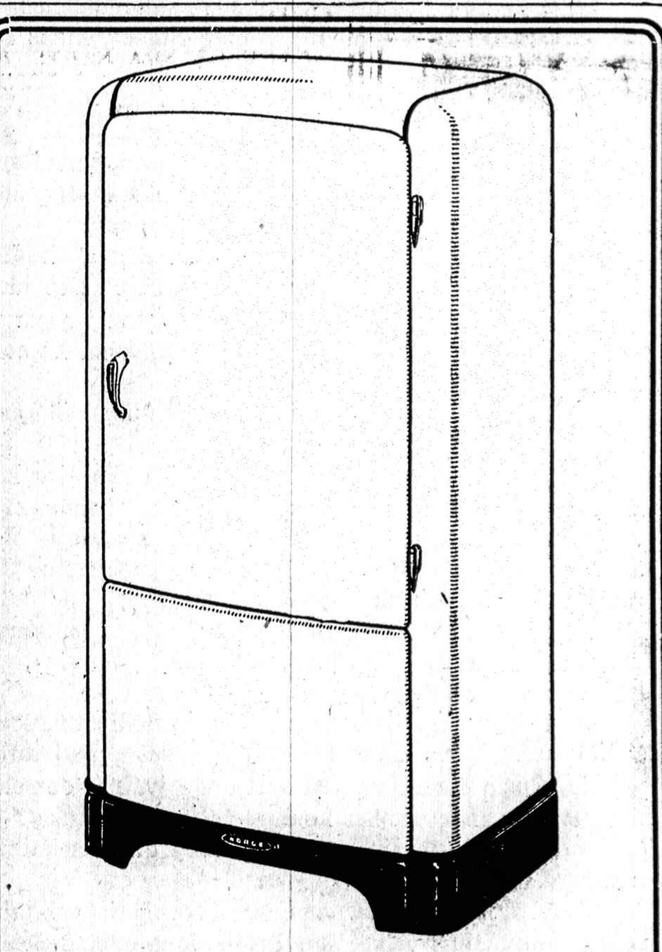

IR JŲS GALITE DABAR TURĖTI ŠĮ PUIKŲ REFRIGERATORIŲ

NORGE

Įmokėkite mažą depozitą, o balansą išmokėjimui. Imkite, kad ir 20 mėnesių.

3 Dalių BED ROOM SETAI

$49.50

LENGVAIS IŠMOKĖJIMAIS

ROOSEVELT FURNITURE CO. INC.

2310 West Roosevelt Road Phone SEELEY 8760

NAUJIENOS
The Lithuanian Daily News
Published Daily Except Sunday by
The Lithuanian News Pub. Co., Inc.
1739 South Halsted Street

Subscription Rates:
$8.00 per year in Canada
$5.00 per year outside of Chicago
$8.00 per year in Chicago
3c per copy.

Entered as Second Class Matter March 7th 1914 at the Post Office of Chicago, Ill. under the act of March 3rd 1879.

Naujienos eina kasdien, išskiriant sekmadienius. Leidžia Naujienų Bendrovė, 1739 S. Halsted St., Chicago, Ill. Telefonas Canal 8500.

Užsakymo kaina:

Chicagoje—paštu:	
Metams	$8.00
Pusei metų	4.00
Trims mėnesiams	2.00
Dviem mėnesiams	1.50
Vienam mėnesiui	.75
Chicagoje per išnešiotojus:	
Viena kopija	3c
Savaitei	18c
Mėnesiui	75c
Suvienytose Valstijose, ne Chicagoj, paštu:	
Metams	$5.00
Pusei metų	2.75
Trims mėnesiams	1.50
Dviems mėnesiams	1.00
Vienam mėnesiui	.75
Lietuvoje ir kitur užsieniuose (Atpiginta)	
Metams	$8.00
Pusei metų	4.00
Trims mėnesiams	2.50

Pinigus reikia siųsti pašto Money Orderiu kartu su užsakymu.

Prezidento galia karo metu

Jungtinių Valstijų prezidentas turi labai didelę galią taikos metu, bet dar didesnę prasidėjus karui. Nes karo metu svarbiausias valstybės įrankis yra armija ir laivynas, o prezidentas sulig konstitucija yra vyriausias visų ginkluotų karo jėgų vadas.

Tačiau dabar yra įteiktas sumanymas kongresui tą prezidento galią dar labiau karo metu padidinti. Tas sumanymas yra išdėstytas Sheppard-Hill biliuje, kurio tiesioginis tikslas yra panaikinti karo pelnus.

Tikslas geras. Iš karo visuomet pasinaudoja visokie godišiai, susikraudami milžiniškus lobius, kuomet žmonės lieja kraują ir aukoja savo gyvastis tėvynės labui mušių laukuose. Pats teisingumas reikalauja, kad, jeigu vieni žmonės atiduoda savo gyvastis, tai kiti neprivalo daryti iš karo pelną.

Bet paminėtojo biliaus autoriai pasirinko blogą kelią šito gero tikslo įvykinimui. Juodu siulo suteikti teisę prezidentui kontroliuoti visą ekonominį krašto gyvenimą. Tuo budu, budamas administracijos galva ir vyriausiu armijos bei laivyno vadu ir dar prie to įsigijęs tokią ekonominę galią, prezidentas pataptų karo metu tikru diktatorium.

Tai pavojinga demokratinei krašto santvarkai.

Baudžia Vokietijos katalikų kunigus

Vokietijos teismas aštriai nubaudė tris katalikų kunigus: kunigą Rossaint, kuris buvo jaunuomenės grupės kapelionas Duesseldorfe; kunigą Steber, kuris buvo Katalikų Jaunimo Sąjungos vadas, ir kun. Kremer. Jie gavo nuo 18 mėnesių kalėjimo iki 11 metų katorgos.

Kunigai Rossaint ir Steber buvo apkaltinti bandę sudaryti bendrą katalikų-komunistų frontą kovai prieš Hitlerio valdžią. Kun. Kremer buvo kaltinamas padėjęs tame "valstybės išdavimo" veiksme.

Ar jų nusikaltimai buvo įrodyti, nežinia, kadangi bylos svarstymas ėjo prie uždarytų durų. Bet įdomu tai, kad Vokietijos valdžia laiko nusidėjimu, lygiu valstybės išdavimui, "bendro fronto" darymą su komunistais!

Hitlerio teismai baudžia už tai katalikų veikėjus ir net kunigus.

Tačiau iki šiol nebuvo girdėt, kad Vokietijos katalikai butų darę kiek nors platesnio masto "bendrą frontą" su komunistais. Neperseniai buvo spaudoje žinių apie "Laisvės Partijos" atsišaukimus, paskleistus Berlyne. Tuose atsišaukimuose buvo pasakyta, kad "Laisvės Partija" susideda iš socialdemokratų, demokratų, katalikų ir buvusių "nacional-socialistų" (nacių), bet komunistų vardas tenai visai neminimas.

Be to, ir buvęs reichstago atstovas Sollmann, socialdemokratas, kuris lankėsi Chicagoje, sakė, kad kovoje prieš Hitlerio diktaturą yra susijungę įvairių demokratinių srovių atstovai, bet komunistai į tą "bendrą frontą" nepriimami, nes jų tarpe esą labai daug neištikimo elemento.

Todėl ir aukščiaus paminėtieji kunigai veikiausia ne su komunistais veikė. Jeigu koks komunistas prie jų ir prisiplakė, tai, gal but, visai pripuolamai arba tai įvyko provokacijos tikslais.

O betgi tie kunigai buvo skaudžiai nubausti už "bendrą frontą" su komunistais!

Iš to matyt, kokiu budu Hitlerio žvalgyba kovoja prieš rudosios diktaturos priešus. Ji juos kaltina darant konspiracijas su "komunistais". Šita fikcija žvalgybai yra labai patogi, — juo labiau, kad ir pats popiežius paskelbė kryžiaus karą "komunizmui". Hitlerio valdžia šitokiais kaltinimais ne tik padaro savo priešus nusidėjėliais, bet ir diskredituoja juos publikos akyse.

14 metų berniukas pravažiavo 187 mylias su dviračiu

Antradienį atvažiavo iš Indianapolio į Čikagą pas savo tetos Mrs. Martha Sponcer, 130 North Parkside ave. 14 m. berniukas, Thomas Kautzman su dviračiu.

Nuostabu, kad tas berniukas prabuvęs kelyje apie pusantros paros laiką ir padarė 187 mylias kelio dviračiu su penkiais sendvyčiais ir maišeliu saldainių.

Apžvalga

FRANCUZIJOS KOMUNISTAI NORI JUNGTIS SU SOCIALISTAIS

Bendra socialistų ir komunistų komisija neseniai laikė Paryžiuje pirmą savo posėdį, kuriame buvo svarstoma klausimas apie tų dviejų partijų susivienijimą vienoje organizacijoje. Pasirodė, kad svarbiausia kliutis tai — prie kurio Internacionalo turėtų ta nauja organizacija dėtis?

Komunistai labai nori, kad tokia "organiška vienybė" butų įvykinta. Jie nestato jokių sąlygų, kad tik socialistai neatsisakytų juos priimti į kompaniją. Bet tarpe socialistų nuomonės nevienodos. Paryžiuje socialistai, bendrai imant, vienybei pritaria, o provincijos skyriai priešinasi.

Įdomu, kad socialistų "kairiojo sparno" vadas Pirvert yra griežtai nusistatęs prieš vienybę. Jisai sako, kad dėtis į daiktą su komunistais, kurie vergiškai klauso Maskvos įsakymų, negalima.

BET ANGARIETIS DAR NESUSAUDYTAS

Papratęs į visokias dudas pusti, Leonas Pruseika prikaišioja "Naujienoms" putimą į "klerikalų dūdą" — dėl to, kad jos išreiškė abejonę apie bolševikų draugingumo nuoširdumą Lietuvai.

Bet juk yra faktas, kad bolševikai bandė Lietuvą užkariauti: kai negalėjo užkariauti, tai pasirašė draugingumo sutartį. O "Laisvė", kurios redakcijoje tuomet Pruseika dirbo, da ir po tos sutarties pasirašymo sakė, kad bolševikai Lietuvos "buožių respublikai" padarysią galą.

Ar yra įrodymų, kad nuo to laiko bolševikų mintys pasikeitė?

Kai sovietų valdžia atsižada nuo to, ką ji pirmiaus darė, tai ji **sušaudo tuos savo žmones, kurie pirmesnę jos politiką vykino.** Maskva atsižadėjo nuo "karinio komunizmo", nuo "pasaulio revoliucijos", nuo kovos prieš demokratines valdžias, nuo socialistinių partijų ir darbininkų unijų ardymo — ir ji **sušaudė Zinovjevą, Kamenevą, Piatakovą, Serebriakovą (o Tomskis pats nusižudė) ir kitus bolševizmo vadus, kurių vardai buvo su tais dalykais surišti.**

Bet Z. Angarietis, kuris jojo ant šyvos kumelkos, vesdamas "raudonąją armiją" į Lietuvą, **dar nėra sušaudytas.** Tai kas gali žinoti, ar šis Lenino ir Trockio "pamozotas" proletariato vadas nesumanys kada nors vėl joti į Lietuvą?

Ir į kokią dūdą tuomet pus Leonas Pruseika?

RELIGIJA IR EKONOMIJA SOVIETŲ RUSIJOJE

"Darbininkas" dar vis ginčijasi, bandydamas kažin ką įtikinti, kad Rusijos komunizmas tai "grynai prieštikybinė organizacija" ir kad todėl popiežius, kuriam ekonominė krašto santvarka "nesvarbus dalykas", paskelbė komunizmui karą.

Šitoje vietoje jau buvo nurodyta, kad Rusijos komunistai panaikino privatinę nuosavybę ir sukolektyvizavo žemės ūkį, tuo tarpu kai religijos jie neuždraudė, nes da ir šiandie Rusijoje yra 50,000 pravoslavų popų ir tukstančiai kitų tikybų kunigų, kurie cerkvėse ir bažnyčiose laiko pamaldas tikintiemsiems. Iš to aišku, kad **ekonominės santvarkos** klausimą komunistai stato pirmoje vietoje.

Bet Šv. Juozapo Sąjungos organas sako, kad tie faktai nieko nereiškia. Esą, —

"Pirmu žvilgsniu atrodo, kad 'N-nos' tarsi ir rimtai tiki (! — **"N." Red.**) ekonominiam komunistų tikslui. Ką gi paėmę valdžią, jie tuojaus ir pasigriebė šalies turtą. Tačiau užgrobimas turto ir panaikinimas nuosavybės dar nėra ekonominio klausimo išrišimas. Juk ir visi senais laikais Romą užpludę barbarai, Rusiją pavergę totoriai, ar šiaip bet kokie plėšikai visų pirma pagriebia žmonių turtą. Ar tuomi jie išrišą ekonominį klausimą? Jei taip, tai Atilla, Alarikas, Tamerlanas ir kiti laukinių tautų vadai — grobikai turėtų but skaitomi didžiausiais ekonomistais. Ne. Turtų užgrobimas tai ne ekonomija. Tai ekonomijos paneigimas. Kadangi bolševikai tik suardė senąją ekonominę sistemą, o naujosios nepastatė, tai jie ekonomijos ardytojai, o ne kurėjai..."

Čia "Darbininkas" nušnekėjo nei šį, nei tą. Jis žino gerai, kad Rusijos komunistai ne tik "užgrobė" turtą. Jie atėmė turtą iš privatinių savininkų ir **pervedė jį į valstybės nuosavybę,** reiškia — **pakeitė nuosavybės formą.**

Mongolų vadas Atilla, užkariaudamas svetimas žemes, pasigrobdavo gyventojų turtą, bet ekonominės tvarkos tose žemėse jisai nekeisdavo. Net ir totoriai, kurie buvo Rusiją užkariavę ir per 200 metų laikė ją po savo jungu, nesikišo į ekonominius santykius Rusijos viduje, bet tenkindavosi tuo, kad paimdavo iš rusų kasmet tam tikrą duoklę.

Todėl vadinti Atillą arba totorius "ekonomistais" (ir dagi "didžiausiais pasaulyje") yra, žinoma, nesąmonė. Ir taip pat yra nesąmonė (čia tai, gal but, iš tiesų — "didžiausia pasaulyje"!) lyginti juos su Rusijos komunistais.

Komunistai pakeitė Rusijoje ne tik turto savininkus, bet ir **pačią ekonominę krašto sistemą.** Argi "Darbininkas" tiek aklas, kad jisai nemato šito visiems žinomo fakto?

"Ekonominio klausimo išrišimas".

Čia ne tiek svarbu, ar Rusijos komunistai ekonominį klausimą "išrišo", ar ne. Kalba juk eina ne apie tai, ar jie daro gerai, bet — **ką** jie daro.

Jie įsteigė tam tikrą ekonominę sistemą, kurią jie dabar stengiasi išplėtoti ir sustiprinti. Tą sistemą jie vadina "socializmu" ir sako, kad toliaus jie prieisią prie dar geresnės sistemos — "komunizmo".

Mes manome, kad tai yra tuščia svajonė. Iš **faktų,** kurie yra žinomi apie darbininkų buklę Rusijoje (nekalbant apie propagandos pučiamus burbulus, palankius arba nepalankius bolševikams), yra visai aišku, kad tas rusų neva "socializmas" dar nė su kapitalizmu negali lygintis.

Rusijos komunistai ne tik neišrišo ekonominio klausimo, bet kaip tik dėl to, kad jie užsimanė steigti socializmą nepribrendusiose sąlygose, tai jie **negali ir negalės to klausimo išrišti.** Visas jų bėdų šaltinis yra tame, kad jie yra **utopininkai,** kurie mano, jogei žmonių gyvenimą galima, kaip tešlą, minkyti ir dėti į tokią formą, į kokią nori. Nestengdami savo planų įvykinti, jie dabar priėjo prie to, kad jau net ėmė kits kitą žudyti!

Stalinas jau palaidojo kai kurias komunistų svajones ("pasaulio revoliucija" "trečias periodas" ir t.t.) kartu su jų autoriais. O jeigu jisai pats neatsižadės savo svajonės apie "socializmą vienoje šalyje", tai anksčiaus ar vėliaus gaus kulką į pakaušį ir jisai.

Tačiau, jeigu komunistai ekonominį klausimą riša negerai ir nestengia jo išrišti, tai nereiškia, kad jiems rupi ne tas klausimas, o kas nors kita.

Tikėjimo laisvė Rusijoje

Anot "Darb.", tai Rusijos komunistams rupi tiktai sunaikinti religiją. Girdi, jokios tikybinės laisvės Rusijoje nėra — nežiurint to fakto, kad tenai, kaip aukščiau minėjome, desėtkai tukstančių popų ir kunigų kiekvieną šventą dieną laiko mišias, žmonės cerkvėse ir bažnyčiose meldžiasi ir tikintiemsiems jokiu budu nėra siaurinamos teisės. "Darbininkas" vistiek sako:

"Sakyti, kad religija niekad ten nebuvo draudžiama, tai jau ištiesų kartus juokas. Kad Rusijoj, Meksikoj, Ispanijoj — visur, kur tik komunistai (! — **"N." Red.**) pasigriebia valdžią ar kontrolę, tikėjimas persekiojamas, — tai jau tokie aiškus faktai, kad dėl jų ginčytis netenka..."

Kuomet tas Bostono laikraštis šitaip kalba, tai tikrai atrodo, kad nėra prasmės su juo apie ką nors ginčytis. Jisai pasakoja, kad ir Meksikoje komunistai yra pasigriebę valdžią!

Aišku, jam tiesa visai nerupi. Jisai priklauso tai rųšiai užsispyrėlių, kuriems, anot tos rusų patarlės, "nors kuolą ant galvos tašyk", o jie vis savo tvirtins! Tokius žmones įtikinti jokiais argumentais negalima.

Mums čia belieka pastebėti tiktai tiek, kad "Darbininkas" (kaip ir dauguma kitų klerikalų organų) yra pasiryžęs žutbut ginti nepateisinamą Romos papos poziciją. Papa paskelbė kryžiaus karą "komunizmui" (norėdamas fašistams pasigerinti) — na, ir visi jo tarnai dabar kala žmonėms į galvas, kad komunizmas tai "baisiausias" pasaulyje dalykas, nors daugelis jų ir patys tuo netiki. Jeigu tikėtų, tai, sakysime, Lietuvos klerikalai turėtų reikalauti, kad Lietuva nutrauktų ryšius su komunistiška Rusija.

Socialistams ir nuosakiems demokratijos šalininkams Rusijos komunizmas daro šimtą kartų daugiau žalos, negu kunigams arba bažnyčioms. Tegu, pav. bent vienas **socialdemokratas** Rusijoje pabando pasakyti Maskvoje prakalbą žmonėms — kas su juo atsitiktų? Kaip bematant butų pasiųstas pas Abraomą! O tuo tarpu kiekvieną šventą dieną tukstančiai popų ir kunigų, niekieno netrukdomi, sako savo pamokslus minioms. Bet kunigai dejuoja, kad jie esą labiausiai už visus persekiojami! Tai parodo, kad tas luomas susideda iš didžiausių egoistų.

Sekasi pardavinėti Liet. Kongreso tikietus

Veiklus joniškietis, Joniškiečių Klubo pirmininkas Jonas Gasparaitis praneša, kad jis apsirupino su bankieto tikietais. Vadinasi dalyvaus su žmona.

Iš jo įsigijo ir Zuzana ir Edvardas Chepuliai, p. Simonaičiai ir pareiškė, kad aplaikytus tikietus iš p-lės Mikužiutės, turėsiąs išplatinti. Puiku, taip dirbant susilauksime ir gero savo darbo vaisiaus.

Tad, joniškiečiai, žagariečiai ir meškuitiečiai — visi į puošniąją amalgameitų salę, sekmadienį, gegužės 2 d.

—R. š.

U. S. A. Mėsos Eksimportas. 1936-1937 M.

Anksčiau Suv. Valstybės buvo mėsos produktų eksporteris į Meksiką, Didž. Britaniją ir Centralinės Amerikos valstybes, o importavo iš Kanados — artimiausio kaimyno.

Importas staiga pašoko buvusios čia sausros dėka ir kol kas viš kyla. Taip, 1936 m. mėsos importuota 40 mil. lbs. daugiau nei 1935 m. ir importas tais metais viršijo mėsos eksportą apie 50 mil. lbs.

1936 m. importas siekė 135,870,013 lbs.

1935 m. importas siekė 96,985,167 lbs.

Tos milijoninės cifros neatrodys tokios didelės, jei paimsim kad U. S. A. gyventojų skaičius siekia 128 mil.

Iš to kiekio importuota galvijienos ir veršienos:

1936 m. 94,027,002 lbs.
1935 m. 86,491,308 lbs.

ir kiaulienos:

1936 m. 41,843,011 lbs.
1935 m. 10,493,859 lbs.

Pirmoje grupėje (gálv.-veršiena) eksporteriais beveik išimtinai buvo Argentina ir kitos Pietų Amerikos valstybės. Europa (tame skaičiuje ir Lietuva) išimtinai eksporteriai kiaulienos ir nežymaus paukštienos skaičiaus. Kaip matome, ypatingai pašoko kaip tik kiaulienos mėsos produktų importas; pakilimas 1936 m. palyginus su 1935 m. sudaro net 298%.

Kad sudaryti sau tikresnį vaizdą apie importą, kokią proporciją viršminėtos cifros sudaro palyginus su tuo, ką kraštas pats pagamina, paduodu vidaus mėsos produkciją U. S. A. (po Valdžios Inspekcijos Kontrole):

Galvijiena 1935 m.	4,564 mil. lbs.
Veršiena 1935 m.	603 mil. lbs.
Aviena 1935 m.	701mil. lbs.
Kiauliena ir taukai 1936m.	4,406 lbs.
1936 m.:	
Galvijien	5,317 mil.lbs.
Veršiena	653 mil. lbs.
Aviena	680 mil. lbs.
Kiauliena ir taukai	6,101 mil. lbs.
Viso 1935 m.	10,2744 mil. lbs.
Viso 1936 m.	12,751 mil. lbs.

1936 metais mėsos produkcija buvo 2.5 bil. svarais didesnė už 1935 m., o vienok (išskiriant 1935 m.) mažiausia nuo 1921 m. Taigi, ir išaugęs importas net 1936 m. sudaro vos 0.1% vietos produkcijos.

U. S. A. eksportavo mėsos bendrai:

1936 m. 86,794,095 mil. lbs.
1935 m. 106,100,093 mil. lbs.

iš to skaičiaus —

galvijienos - veršienos:

1936 m. 16,392,354 mil. lbs.
1935 m. 12,609,302 mil. lbs.

ir kiaulienos:

1936 m. 67,928,765 mil. lbs.
1935 m. 88,680,132 mil. lbs.

Susidaręs skirtumas t a r p bendro eksporto skaičiaus yra maišyti išdirbiniai (dešros, dešrelės)... Ir eksporte matome sumažėjimą kiaulienos, kas visai naturalu, nes kaip tik tos rušies mėsos truksta pas save namie.

Lietuva pasirodė U. S. A. rinkoje su mėsos produktais vasario mėn. 1936 m. Metų pabaigoje buvo pamėginta, be kiaulienos, siųsti paukštienos ir avienos. Tai buvo bandymas, kuris parodė, kad prie esamų kainų ir muitų, tos rušies eksportas neapsimoka. Be Lietuvos nieks avienos ir nemėgino eksportuoti.

1937 metai.

Iš esamų davinių apie įvežtą mėsą ir išdirbinius per New Yorko uostą, matysime kaip tas reikalas vystosi šiais 1937 m.

Nuo metų pradžios iki balandžio mėn. 3 d. įvežta iš:

Lenkijos	10,788,262 lbs. arba 52.1%
Argentinos	3,120,444 lbs. arba 10.2%
Urugvajaus	1,361,219 lbs. arba 6.5%
LIETUVOS	1,291,414 lbs. arba 6.2%
Kanados	1,043,379 lbs. arba 5.0%
Vengrijos	633,246 lbs
Olandijos	537,004 lbs
Brazilijos	463,039 lbs
Vokietijos	301,515 lbs
Danijos	264,03[illegible]
Estijos	249,785 lbs
Italijos	189,175 lbs
Didž. Britanijos	151,748 lbs
Paragvajaus	54,000 lbs
Šveicarijos	51,997 lbs
Airijos	49,479 lbs
Latvijos	40,855 lbs
Australijos	33,661 lbs
Čekoslovakijos	31,682 lbs
Rumunijos ..	20,086 lbs
Prancuzijos ..	8,913 lbs
Norvegijos	5,095 lbs
Suomijos	1,985 lbs
Švedijos	605 lbs
Austrijos	241 lbs
Nauj. Zelandijos	226 lbs
Viso importuota	20,693,094 lbs

Kaip matome, Lenkija mėsos importe užima ne tik pirmą vietą, bet ir visų kitų šalių — importerių bendrai įvežtas kiekis nesiekia vienos Lenkijos eksporto. Manau, kad neklysiu išaiškindamas tą aplinkybę sekančiai: Lenkija turi nedidelį kontingentą Didž. Britanijos bekono importe (vėliau pradėjo eksportą); Lenkija neturi Vokietijos rinkos (nes neturi kuo iš lyginti savo ten eksportą — importu), taigi, U. S. A. pasidalyg vienintelė šalis iki šiol nevaržanti importą kontingentais Gal kiek lošia rolę ir palaikymas savo Gdynia-New York garlaivių linijos.

LIETUVA bendram mėsos L. S. A. eksporte užima ketvirtą vietą; prieš savaitę dar turėjo trečią vietą, o kiaulienos eksporte (po Lenkijos) antrą vietą; šviežios šaldytos kiaulienos, pirmą vietą, butent 1,067,015 lbs.; po jos eina Kanada 51,321 lbs., toliau Lenkija 41,151 lbs. ir neseniai dvi pirmosiuntos gautos iš Latvijos — 37,555 lbs.

Iš kai kurių šalių importas yra pastovus, reguliarus, jų specialybių dėka; Italija — salami, Vokietija — frankfurter ir pan. dešrelių. Kai kurių šalių (švedijos, Austrijos ir kitų) bandymai, greičiausiai mėginimas kaimynų valstybių reeksportas.

Bendras vaizdas metų galo žymiai pasikeis, nes, pav. Latvija atsiuntė tik dvi pirmas siuntas, bet toliau siųsdama, iš 17 vietos pašoks žymiai aukščiau.

Bendra nuomonė yra, kad importo galimybės dar porai metų garantuotos, vienok jau ir dabar atsiranda vis naujos valstybės, kurios naudojasi šalimi, dar nepažįstančios kontigentų, ir forsuoja savo mėsos eksportą.

Musų produktai, ypač šaldyta mėsa ir bekonai, turi išdirbę gerą vardą.

—Jonas Budrys,
Generalinis Konsulas.
1936-IV-20 d.
New York City.

NAUJIENŲ PIKNIKAS
GEGUŽĖS 23—1937
CALUMET GROVE

MOTERŲ SKYRIUS
WOMEN'S SECTION

PUBLISHED EVERY THURSDAY — EINA KAS KETVIRTADIENĮ

Mokykim savo Vaikus muzikos...

Jusų kudikis, sugrįžęs iš mokyklos, be abejo papasakos jums, kad mokytoja jį ragino mokintis muzikos. Mat, šią savaitę Amerikos muzikos mylėtojai pažymi ir ragina visus, ypač kudikius, mokintis muzikos.

...Todėl nebarkit savo kudikį, bet išklausykit jį ir priglauskit, ir jeigu galit, leiskit jį mokintis muzikos. Kartais apsimoka jį ir prispausti ir priversti. Paskui, kai jis išaugs, jis bus jums dėkingas.

Muzika žmogaus gyvenime lošia svarbią rolę. Muzika kaip koks balzamas sušvelnina žmogaus sielą. Suramina ir padaro jį geresniu, prkilnesniu. Nėra reikalo jums sakyti, kad visos kulturiniai iškilusios tautos pasižymi pasaulyje automobiliais, rakandais arba skarmalais — bet muzika ir literatura... Jos dvi yra tamiera, kuria tikrai numieruojama tautos kulturinis stovis. O prie kulturos mes norime siektis, ar ne?

—o—

Nepraleiskite nepastebėję L. Normantaitės straipsnio, kurio pirma sekcija telpa šiame puslapy. L. Normantaitė yra aukštosios mokyklos mokytoja. Ji baigė Chicagos universitetą ir per 10 metų mkytojauja. Užkviesta Moterų Skyriaus vedėjų ji pasiėmė nuodugniai išgvildenti taip svarbų mums visiems kudikių auklėjimo klausimą. Nuo šios savaitės ir kiekvieną ketvirtadienį šiame puslapyje tilps jos straipsniai. Gal jie jums pagelbės kudikių auklėjimo klausimuose, kuriuos jums nepasisekė išrišti.

Jeigu p-lei L. Normantaitei parašysit laišką, išdėstydamos savo "triubelius" vaikų auklėjime, ji mielu noru jums atsakys per šį skyrių. Rašykite "Naujienų" adresu.

Kaip išimti atramentą

Norint išimti atramentą iš medvilnio arba iš muslino, reikia pirma įmerkti dėmėtą audeklą į saldų pieną ir palaikyti iki dėmės beveik pranyks. Tada gerai patrinti audeklą ir kelis kartus paplauti šaltu vandeniu.

Kraujo plėtmus

Mazgok šaltame vandeny iki plėtmas pasidarys rudas, paskui patrink su kerosininiu muilu ir įmerk į šiltą vandenį. Storesnį materijolą galima išgelbėti užtepus ant jo mišinį iš krakmolo ir šalto vandens, o paskui išplauti.

Vaikas ir Mokykla

Rašo L. NARMONTAITĖ

BUDO IŠSIVYSTYMAS

Bendrai kalbant, pirmi šeši metai vaiko gyvenime nusprendžia, koks bus jo budas, kai jis suaugs.

Moteris, kirpdama sau suknelę iš pavyzdžio, gali kirpimą taip paįvairinti, kad pasiųs tris arba keturias skirtingas sukneles. Bet pamatinis pavyzdys visoms suknelėms bus vienas ir tas pats.

Taip, panašiai, ir su žmogaus budu. Vieno žmogaus budas, kaipo tokis, panašus kito žmogaus budui, bet jie griežtai skiriasi palinkimais ir ypatybėmis. Vėžės, kuriais tie palinkimai ir ypatybės vystosi, susidaro pirmaisiais žmogaus gyvenimo metais.

Dėl to, yra labai svarbu namie ir mokykloje kontroliuoti tų "vėžių" susidarymą, kad vaikas išaugtų geras ir naudingas žmogus. Nemanykite, kad vaikas išaugs ir užmirš tam tikrus kudikystės įvykius ir įpročius. Jie paliks savo ženklus. Visų senosios gentkartės žmonių budai buvo nustatyti praeityje. Su jais sueidami, kalbėdami ir bendraudami, visuomet galime buti tikri, kad tie žmonės yra tokie, kokie jie yra, kadangi buvo vienaip ar kitaip auklėjami pirmaisiais šešiais gyvenimo metais.

Sekančiuose straipsniuose bus išaiškinta kaip federalinė valdžia ir privatinės įstaigos vadovaujasi tuo faktu apie budo susidarymą, steigdama tam tikras "kudikių mokyklas" — "nursery schools".

Mes ir Musų Vaikai

Apsauga

Mažyčiams vaikams reikalinga apsauga daugelyje atvejų. Motina visuomet turi buti pasiruošusi budėti, dieną ir naktį jos mintys sukoncentruotos rupestingumo centre; kad jos vaikas nenušaltų, neperšiltų, kad ramiai miegotų, kad maistas butų tinkamas ir sveikas. Kuomet vaikas pradeda graibstytis, sėstis, stotis, tuomet itin reikalinga motinos budri akis, kad vaikas nesusitrenktų. Ypatingai reikia saugoti nuo sutrenkimo galvutę, nes galvos sutrenkimas gali atsiliepti į vaiko kalbą, klausą ir kitus pojučius. Tai pirmieji apsaugos žingsniai. Bet juk motina saugoja vaiką tol, kol jis išauga, arba tol, kol vaikas jos apsaugos reikalingas. Tai bus fizinė apsauga. Bet, manau, kad nebus priešingų ir tai minčiai, kad dvasinė apsauga nemažiau reikalinga vaikui, kaip fizinė. Fizinis išauklėjimas parodo mums gyvą figurą, o dvasinis — parodo jos vertę. Dvasinį auklėjimą savinasi bažnyčios, mokyklos ir daug kitų įstaigų, bet pirmutinis ir svarbiausis žingsnis priklauso motinai. Kaip jau buvo anksčiau minėta, įgimtis ir ankstyvi įpročiai didele dalimi priklauso nuo motinos, o nuo tų dviejų priklauso pamatas vaiko budui nustatyti.

Vaikas augdamas, šoka ir renkasi papročius iš jį supančios aplinkumos. Bet ar aplinkuma visuomet yra tinkama geram vaiko budui nustatyti? Čia tai ir yra tikras darbymetis motinai. Sekti viską kuo vaikas žingeidauja — gerą užgyrti ir dar plačiau vaikui apie jį papasakoti, o blogą, netinkamą paprotį — stengtis kaip galint greičiau pašalint iš vaiko minčių ar veiksmų. Daugelis motinų stengiasi labai daboti, kad jų vaikai nebutų nuskriausti, bet tai dar nebus visiškas apsaugojimas. Pilnai apsaugotas vaikas bus tuomet, kai motina seks, kad jos vaikas ir kitų neskriaustų.

—Viena iš Musų.

Šeimininkės žodis apie gyvybės apdraudą

P-nios Onos Kaulinienės kalba iš stoties WGES kovo 9, 1937.

Gerbiamosios ir Gerbiamieji!

Kaipo šeimininkė, noriu pratarti kelis žodžius apie šeimininkių priedermes.

Gyvenimas mums uždėjo naštą, kaip prie žinomo pertekliaus, netik aprupinti butinus reikalus šeimynos, bet ir surasti budą suteikti jai kuodaugiausiai visokių patogumų. Todėl mes, šeimininkės, priverstos ieškoti visokių bargenų ir rupintis, kad kiek sutaupius juodai dienai. Taip tvarkant ekonomiškus reikalus šeimynos, mes susiduriame su visokiais kenksmingais ir tragiškais — musų ekonomiškais priešais. Musų gyvenimas eina ramiai, ir mes jaučiamės laimingais, kol priešas nepastoja mums kelią, kol neatsitinka kas nors nesitikėto, nepermatyto, kaip tai, žlugimas musų sutaupų, arba kiti kokie nuostoliai. Gaila mums jų, bet jeigu jie nesugriauna lygsvaros musų uždarbių ir išlaidų, tai mes greit nusiraminam, sakydami: "Sutaupėm lig šiol, mokėsime ir toliau sutaupyti."

Gyvenime mes susiduriam su daug pavojingesniais priešais, kurie ar tai sumažina, arba visai panaikina uždarbį, arba staiga padidina išlaidas, ir mums gresia vargas ir net badas. Tokiais priešais yra ligos ir mirtis musų šeimos narių, o ypatingai šeimininko. Visa žmonija tukstančiais metų ieškojo kaip apsiginti nuo tokių priešų, ir nors nesurado budo juos prašalinti, bet išrado, kaip palengvinti, pernešti tuos smugius. Toks surastas vaistas ekonomiškame gyvenime yra apdrauda.

Štai jums, šeimininkėms, vėl nauja našta, turit rupintis, kad iš jusų uždarbių galėtų kiekvienas šeimynos narys turėti apdraudą. Tas yra taipgi jusų priedermė. Todėl patarkite, prašykite, ir ant galo priverskite savo šeimos narius apsidrausti.

—Ona Kaulinienė.

Misingio plėtmus

Įtrink taukų arba alyvos, paskui išplauk šiltu vandeniu ir muilu.

"PARYŽIETĖ"

P-ia Vanda Byanskienė, energinga "Moterų Skyriaus" bendradarbė. Ji veda "Madų Patarimų" ir "Moterų Veikimas". P-nia Byanskienė yra yra žmona p. Jono Byansko, "Birutės" choro vedėjo.

MADŲ Patarimai

Paryžietė sako —

kad viena iš svarbiausių reikmenų moteries drabužių rinkiny yra gerai sukirptas apatinis rubas (slip).

Daugelis iš musų neįvertinam svarbą gerai sukirptos ir pasiutos apatinės, bet yra faktas, kad tas paprastas ir dar nematomas drabužis gali pagadinti linijas gražiausios suknios.

Geriausios apatinės yra visuomet pražambiai iškirptos todėl, kad šitaip iškirpta medžiaga geriau guli ir prisitaiko prie figuros. Nors pražambiai sukirptų apatinių yra ir labai pigių, reikia atsiminti, kad šitokia apatinė daug sunkiau grynai pražambiai sukirpti ir pasiūti, taigi suprantama, kad jeigu kaina per daug maža, tai darbas bus pigus.

Pigiai pasiutos apatinės siulės greitai išsitraukia ir tokios apatinės dažniausia per ilgos ar per trumpos.

Perkant verta užmokėti kelis centus daugiau, bet tada žinosi, kad turi apatinę, kuri nepagadins viršutinės suknios linijas ir kurios medžiaga bus ant tiek geresnė, kad ją ilgiau dėvėsi kaip dvi pigias apatines.

Yra pranašaujama, kad populiariausia spalva šią vasarą bus balta; paskui pagal populiariškumą seka šviesiai mėlyna bei ružava, šviesiai geltona ir pilka spalvos.

Šį pranašavimą daro audėjai ir siuvėjos, kurie išpardavė daugiausia kostiumų viršminėtų spalvų dėl žieminių kurortų nešiojimo.

Šią vasarą ne tik sukhios, bet siutai ir paltai bus siuvami su trumpom rankovėm.

Naujausios mados šalikas turi Anglijos karaliaus karunacijos figuras atspausdintas karališkomis spalvomis. Šis šalikas yra šilkinis ir jį galima gauti pailgą arba keturkampį.

Julia Zymontienė-Žemaitė

Prakilni Meilė

(Tąsa)

Širdis ėmė smarkiai plakti, galvoje užti. Vandutė įbėga į kambarius, raudona, užkaitusi, juokdamosi pasakojo, kaip šliaužė, kaip ant ledo virtęs Alioša, net kojas pakerėjo, kaip išmokinusi šliaužti, net kadrylių paskui pašokę... Alioša irgi pasakojasi, giriasi, abu juokiasi, po kambarius šokinėja, kraiposi, kvatoja.

—Mat, jaunyn eina Vandutė —mano sau Jokubas, — į gimnazistę virsta, negerbia saves... tik lakstyti... Nebelaikysiu to pampliukó...—užsidėjo.

Kaip jau nustojo trupučį klegėję, Jokubas pratarė:

—Alioša! Kraustykis tuoj nuo musų... ryto pat... kad tavęs nematyčiau...

Jokubo žodžiai uždaužė Vandutei kalbą, net išsižiojo, nes ir balsas Jokubo nepaprastai atsimainęs skambėjo, Truputį atsipeikėjusi sušuko:

—Kubai! Kubai! Kas su tavim? Nenormališkas, ar galva apsisuko? Kuomi jis tau prasikalto?... Priėmei už sunų, staigu išvarai; kaip čia išrodys, ką žmonės pamanys?... Tu širdies neturi...

—Aš išeisiu namo, — šokosi Alioša, — manęs nekenčia, galiu prasišalinti...

—Neišeisi, ne! — Vandutė šaukia. —Aš ant to stovėsiu, neišeisi! Tavo čia namai, turi čia buti...

Kreipėsi į Jokubą:

—Kubai! Ką tu darai?... Sykį prižadėjai leisti Aliošai gimnaziją pabaigti, kaip gali savo žodį mainyti? Negali išvaryti ir kame priežastis, kas tau į galbą atėjo?

Jokubui skverbėsi žodžiai pasakyti priežastis bet Alioša čia pat, prisivengė palyginti jį prie savęs. Patylėjęs dusliai tarė:

—Priežastis... lygu negirdi, kaip žmonės kalba?...

—O kas gi kaltas dėl tų kalbų? — šokosi Vandutė. Tu pats Kubai išputei dalyką, tu įsimislijai, tu įsivaizdinai nebutus daiktus, paskleidei, praplėšiai kalbas... per tave žmonės mane liežuviais plaka... o taip staigiai išvaręs Aliošą, dar didžiau pakurstysi ugnį žmonių liežuviams... Per tave reikės man nukentėti... Niekaip negali, Alioša, tuoj išeiti... neišleisiu!... — Vandutė per ašaras spigino Jokubui.

—Mat ir čia mano kalčia — atsidusė Jokubas — gal ir geriau nekelti skandalo.

Pamanęs tarė:

(Bus daugiau)

Bukim Gražios

Valeria Bruchas.

Kiekviena moteris turi rupestingai saugoti savo išvaizdą, nes grožio kultura dabartiniame laike yra pasiekus aukštos tobulybės, kuria visos lygiai gali naudotis.

Įrodoma, kad ir praeity moterys taip pat žingeidavosi grožio užsilaikymu, nors tegalėjo naudotis neišvystytomis priemonėmis grožio palaikymui.

Įdomu todėl pasiskaityti receptai "Iš Senutės Užrašų."

Iš mano senutės užrašų

Švelnumas ir švarumas odos

Musų senutės labai vertino įtekmę į kuno sveikumą šalto vandens: kas ryt ar vakarą nusitrinti šaltu vandeniu, tas, sako, duoda odai "ružavų žemčiugų spalvą." Tik, žinoma, reikia saugotis nuo skersvėjo laike plovimos. Nuo spuogų ant veido gelbsti stiprus pečių trynimas su šiurkščiu rankšluoščiu. Nuo didesnių spuogų, laikas nuo laiko vilgyt su actu maišytu vandeniu. Nuo šiurkštumo odos, ypač pavasarį, puikiai veikia ožkų pienas.

Švelnina odą geriau už įvairius tepalus, kramtyti saldus migdolai. Nusipraust šiltu vandeniu su švelniu muilu ir nutepti sukramtytais migdolais. Kai padžius, nušluostyt. O rytmetyje nuplaut šaltu vandeniu su avižų miltais. Taipogi gerai nuo įdegimo saulės ar vėjo vartoti vandenį virintą su krienų lapais.

—O. Višniauskienė.

Pavasario aštrus vėjas padaro veido odai daug blėdės, kurią potam yra sunku greitu laiku atitaisyti. Kad išvengus šio nemalonumo, išanksto reikia pasirupinti "maitinti" odą geru kremu (Tissue Cream) kas rytmetį ir vakarą. Žemiau telpantis receptas apsaugos odą ir kartu priduos reikalaujamą švelnumą ir tamprumą.

7 uncijas lanolin, hydrous
1¼ unc. Olive oil
unciją Coconut butter
½ uncijos glicerinos
¼ uncijos Zinc oxide.

MAISTAS

Vedė Dora Vilkienė

MĖSOS TARYBA ŠIĄ SAVAITĘ ŠEIMININKĖMS REKOMENDUOJA KIAULIENĄ

Pigiausiai šią savaitę nusipirksite taip vadinamą "Pork Šo'deri."

Tos šeimininkės, kurios turi but labai taupios, gali pigiai nusipirkti maltą jautieną dėl kotletų.

TARTARĖLIS

1 svaras maltos minkštos jautienos (taip vadinamo Round Stake)
2 puodeliai nevirtų kiaušinių makaronų
1 kenas tomatų košės
1 kenas kornų
1 kenas prinokusių alyvų
1 vidutinis kenas grybų
1 puodelis malto American surio.

Kepink mėsą svieste, kol paruduos. Sudėk tomatų košę ir makaronus (noodle) su vieno ar dviejų puodelių vandens kiekiu, kad priduoti drėgmės. Sudėk kornus ir alyvas ir virk 15 minučių. Ištepk sviestu Cassorole, sudėk ir kepk 25 minutes vidutiniam pečiuj. Apdėk suriu ir tada užgesink pečių ir leisk pabuti 15 minučių.

Pridacė B. Keser.

Lašiniai Palendvica Iš Lietuvos

Kas iš lietuvių nėra išsiilgę tikrai lietuviškų palendvicų ir lašinių? Seniau tai buvo vien svajonė, o šiandien tikrenybė.

Galit gauti pas Baltic Import Co., 805 W. 19th St. Tel. Haymarket 3555. P-s Rakštis, kuris yra Baltic įstaigos savininku, tik dabar gavo visai naują siuntinį iš Lietuvos.

(Sp)

Specialė "Moterų Puslapio" Laida

Gegužės 8 d., išeis specialė "Moterų Puslapio" laida, pašvęsta Motinų Dienai, kuri išpuola gegužės 9.

Ateinantį ketvirtadienį, gegužės 6 d., kaip ir kas savaitę, išeis reguliarė "Moterų Puslapio" laida.

Ką Moterys - Veikia -

Veda Vanda Byanskienė

KAUNAS. — Lietuvių Moterų Taryba pradėjo leisti mėnesinį moterims skirtą žurnalą **"Moteris ir Pasau is."**

Žurnale bus nagrinėjami visuomeniniai, literatūros ir mokslo klausimai. Pirmas žurnalo numeris išeis šiomis dienomis.

KAUNAS. — Gyvenimo menininkė psicho ogiškai parašyta ir meniškai išleista rašytojos Šatrijos Raganos - Marijos Pečkauskaitės biografija, verta butų kiekvienai moterei įsigyti, idant geriau susipažinti su šios rašytojos gyvenimu.

Galima šią knygą išsirašyti iš Lietuvos. Adresas: Šv. Kazimiero Draugijos Knygynas, Rotušės A6, Kaunas. Kaina tiktai vienas litas.

Klijaus plėtmus

Išimsi lengvai, jeigu patrinsi skuduru, acte mirkytu.

Neužmirškite Savo Motiną Lietuvoje

•

PASIUSKIT JAI DOVANĄ per NAUJIENAS

•

Lietuva apvaikščioja MOTINŲ DIENĄ Gegužės 9 dieną, kaip ir mes čia Amerikoje.

•

Jusų atmintis bus jai brangi ir džiaugsminga.

PAVASARIS KAI TIK SEZONAS NAUJAM PERMANENTUI

VAL RIA
2940 West 63rd Street

YRA TIKRA, KAD JUS PATENKINS.
GERIAUSI PERMANENTS $3.50 ir $5.00

Dėl paskirimo laiko, pašauk Hemlock 4949, ar atsilankyk, kada busi apylinkėj.

Diena Iš Dienos

Pardavė Karą, Kad Pailsėti

Pp. **R. ir V. Šaikams,** kurie gyvena **1907 Evergreen gat.,** automobilis matomai, nebuvo visai paklusnas, jie sumanė ir jo atsikratė. **P-ia Šaikienė** džiaugiasi, galėsianti pailsėti, o **p. Šaikus** apgailestauja, kad per pigiai pardavęs.

Mat, buvo gražus ir geras karas.

Viena Ištekės — Kiti Gailėsis

Buvusi northsidiečių moterų draugijos sekretorė, **p-ia Marijona Budris,** kaip atrodo, mano jau ir šurum-burum padaryti. Mat, atsisuko **p. Stanley Jokubauskas,** kitas žymus veikėjas ir užkariavo jos širdį. Šurum-burum but gerai, bet ką darys geliančios likusių jaunikaičių širdys?

Stasiuk, paskubėk, kad kitas nepaveržtų.

Rep. x-y.

Svečiai iš Floridos pas Julius Baskis

Pereitą antradienį, bal. 27 d. iš **Cantonment, Floridos,** atvyko p. **F. S. Goll** su savo žmona ir ta proga atsilankė svečiuose pas p. **Julius Baskis, 1245 So. Michigan Ave.** Balandžio pradžioje p. **Baskis** kartu su pp. **Goll** buvo išvykę Floridon apžiurėti aliejinių riešutų medžių sodybą. Tie medžiai yra vadinami "Tung Oil Trees". Gaunamas aliejus iš riešutų yra neišvengiamai reikalingas "varnišio" ir maliavos išdirbystėje. Iki šiol daugiausiai to aliejaus yra traukiama iš Chinijos. Betgi jau keletas metų kaip yra sodinami medžiai Floridoje ir gaunama teigiamų pasekmių. P-s **Goll** turi apie šešis tukstančius akerių, kur sodyba yra vedama per keletą metų.

— VBA.

Išsiėmė Leidimus Vedyboms

Daniel Minske, 33, su **Rose Buba,** 33

Roy Disler, 29, su **Juanita Sturgis,** 23

Anthony Jozapavich, 52, su **Mary Trib,** 40.

Lentelės žalumynams apsaugoti

Paveiksle Chicagos Parkų valdybos pagaminta graži lentelė su atatinkamu užrašu žolynų apsaugos reikalams. Tas lenteles arba "merkes" Parkų valdyba, reikalaujant, dalina namų savininkams veltui.

NAUJIENŲ PIKNIKAS

GEGUŽĖS 23 DIENĄ

CALUMET GROVE

Nelaimingi Įvykiai Su Automobiliais

Juozas Bartušas

Marquette Park. — Prie Archer ir Cambell aves. **Juozui Bartušui** einant gatve pralėkė automobilis. Iš po ratų iššoko žvyrelis ir pataikė į akies obuolį.

P-nas Bartušas gyvena 6609 S. Campbell avenue.

Tony Dishis

Brighton Park. — Penktadienį **Tony Dishis,** 7 metų amž., gyv. 2843 W. 39th g. važinėjosi dviračiu prie 39-tos ir Sacramento. Kokiu tai budu jis atsidurė į praeinantį automobilį ir susižeidė: nugręsta viršugalvis ir dešinysis petys.

Berniukas nugabentas į Dr. A. L. Stearn's ligoninę.

Automobiliu važiavo **Dominick Amaro,** gyv. 2443 W. Fillmore.

Margaret Sheeby

Marquette Park.— Margaret Sheeby, 63 m., gyv. 8236 So. Peoria, sustojo prie 55-tos California ave. kampo dėl raudonos šviesos. J. A. Perks, 31 m., 3604 S. Prairie ave. automobilis nesustojęs trenkė į jos automobilį.

Labai sutrenktas Mrs. Sheeby sprandas ir pečiai.

Berzinski Frank

Brighton Park. — Šeštadienį, prie 46-tos ir Western ave. susidurus Dominiko Mingarelli, 18 m., gyv. 7025 S. Campbell ir **Stanley Gurskio,** gyv. 703 W. 22 Pl. automobiliams, tapo sužeistas tulas Frank Berzinski, iš Brighton Parko.

Sužeista blauzda ir dešinė akis.

Kulczewski Dolores

Marquette Park. — Prie 51 ir California tapo sužeista Kulczewski Dolores, 8 metų, gyv. 5245 S. Carpenter g. Ją sužeidė į veidą susidurę du automobiliai, kai į Joseph Kulczewskio (matoma tėvo) automobilį atsidurė Edwardo Summa, 26 m., gyv. 5126 S. Troy g. automobilis.

Sužeidė kelio sargą

Brighton Park. — Murphy James, 30 m., gyv. 6029 South Aberdeen g. gatvekarių bendrovės sargas sužeistas darbo metu, nors rankoje turėjo raudoną liktarną. Labai sudaužyta galva, kairiosios kojos kelys ir šiaip patyrė nemažai žaizdų.

Automobiliu važiavo tulas Frank Mecyak, 46 metų amž.

Skelbimai Naujienose duoda naudą dėlto, kad pačios Naujienos yra naudingos.

4361 — Naujos mados vasarinė suknelė. Patogi ir lengvai pasiuvama. Galima pasisiuti iš kbatisto, perkalio arba lininio materiolo. Sukirptos mieros 14, 16, 18, 20, taipgi 36, 38, 40 ir 42 colių per krutinę.

Norint gauti vieną ar daugiau virš nurodytų pavyzdžių prašome iškirpti paduotą blankutę arba priduoti pavyzdžio numerį pažymėti mierą ir aiškiai parašyti savo vardą pavardę ir adresą. Kiekvieno pavyzdžio kaina 15 centų. Galite pasiųsti pinigus arba pašto ženkleliais kartu su užsakymu. Laiškus reikia adresuoti: Naujienos Pattern Dept., 1739 So. Halsted St., Chicago, Ill.

NAUJIENOS Pattern Dept.
1739 S. Halsted St., Chicago, Ill.
Čia įdedu 15 centų ir prašau atsiųsti man pavyzdį No.....
Mieros ..... per krutinę
.....
(Vardas ir pavardė)
.....
(Adresas)
.....
(Miestas ir valstija)

"Paskutinis Sezono Vakaras" Roselande

ROSELAND. — Sekmadienį, Roselande įvyksta gražus parengimas: koncertas, teatras ir balius, kurį rengia Kazimieras Pazarskas ir SLA 139 kuopa.

Tai bus gražus parengimas, taip sakant, atsisveikinimas su žiemos sezonu. Koncertinę programo dalį išpildys žymųs Chicagos lietuviai dainininkai: Kazimieras Pazarskas, Marijona Pazarskienė ir Antanas Kaminskas, apie kuriuos daug nereikia kalbėti, nes jie visiems gerai žinomi, užtenka paminėti jų vardus. Be to, dar programe dalyvauja Sandro Kohn, žymi dainininkė, turinti tvirtą, tyrą, gerai išlavintą balsą. Tai bus naujenybė lietuvių scenoje.

P-lė S. Kohn yra žydė ir sakosi esanti gimusi Lietuvoje, bet Amerikoje augusi.

Genevieve Waicick smuikininkė roselandietė savo smuikos verkiančiu balsu graudins susirinkusius.

Scenos veikalas

Be koncertinės programo dalies, bus pastatytas dramatiškas vaizdelis "Likimo Bausmė," kurį suvaidins roselandiečiai, butent, Jonas Šimkus, Petras Bobelis, Marijona Pažarskienė, Mikalina Gailevičienė ir kiti.

Programas įvyksta Stancick Hall, 205 E. 115th St. Bus gera šokiams orkestra. Pradžia 6:30 vakare. Įžanga 35 centai. Pagal tokį turiningą programą, įžanga labai pigi, bet tai daroma dėl to, kad šis parengimas yra paskutinis šį sezoną ir turi buti prieinamas visiems.

To dėlei ir kviečiu Roselando ir kitų kolonijų lietuvius atsilankyti į šį parengimą, kur bus galima išgirsti gerus dainininkus dainuojant ir pamatyti gražų teatrą.

KAUNAS. — Šiomis dienomis Kauno miesto ligoninėje mirė dr. V. Kudirkos bendradarbis, knygnešys Antanas Gudaitis, per ilgus metus gyvenęs ir Amerikoj.

Naujas automobilių radio, 5 tubų, garantuotas $19.50
Naujas Crosley refrigeratorius, garantuotas 5 m. $113.50
išmokėjimais po 15c. į dieną
General Radio Store
3856 Archer Avenue

DR. O'CONNELL DENTIST
Žemos Kainos Kol Algos Mažos
Kreditų Sąlygos MOKĖKIT Į SAVAITĘ $1
DR. O'CONNELL
135 SO. STATE ST.
6350 N. Clark St. 4619 Broadway 3138 Lincoln Av. 2567 Milwaukee Av. 4002 Irving Park
780 Madison St. 6320 Cottage Grove 4002 Madison St. 6204 S. Halsted St. 3234 Madison St.
EVES. TILL 9 — CLOSED SUNDAY

MASTER WINDOW SHADE CO.
S. J. Vondrak Tel. Lafayette 4560
Langam Uždangalus Padarome ant Užsakymo
FIRANKOM LAZDAS . . . MES NUMIERUOJAME IR UŽKABINAME
TAVERNOMS, NAMAMS IR MOKYKLOMS VENETIAN BLINDS.
1803 WEST 47th STREET (ARTI WOOD ST.)

Bell Laundry
2709-11 S. Pulaski Rd.
Tel. Lawndale 4981
Tel. Cicero 4982
15 sv. už **82c**
SEREDOMIS, KETVERGAIS IR PĖTNYČIOMIS
18 sv. už **99c**
PIRMADIENIAIS IR ANTRADIENIAIS
DAMP WASH SV. **3c**
Bandykit šį ekonomišką patarnavimą. Kiekvienas šmotas gerai Išplautas ir sulankstytas — prosinimui.
Mes turime ir kitokį patarnavimą tinkamą jusų reikalavimams
Marškiniai Rankomis Plaunami
Musų kainos neaukštesnės kaip kitų. Geresnė darbo rušis ir teisingos kainos užlaiko mus nuolat darbe.
Pabandymas įtikins jus—tik patelefonuokit

NAUDOKITE VAISTUS, kuriuos PARUPINO **GAMTA**
Jei Neveikia Jusų Viduriai, Vartokite
Nida Herb ARBATĄ
Ji yra sudaryta iš parinktų gydymo ypatybes turinčių lapų, žolių, šaknų, sėklų ir gėlių.
TURI GERĄ SKONĮ—KVAPĄ IR YRA ŠVIEŽUS.
KAINA 50 CENTŲ PAKELIS
Klauskite pas savo vaistininką arba užsakykite nuo
NIDA LABORATORIES, NOT INC.
ANTANAS G. KARTANAS, Savininkas
2555 West 69th Street
Telefonas HEMLOCK 0318.
Chicago, Illinois.

CARBIT PERMANENCE PAINTS
CARBIT MALEVOS, iki šiol vartotos didžiausių trobėsių, ligoninių, viešbučių ir įstaigų, dabar parduodamos fabrike.
GENERAL PURPOSE ŽIBANČIOS MALEVOS
Spalvotos—vartojimui oro pusėje ir viduj $1.39
Geresnės negu daugelis $1.89 malevų.
EKSTRA VERTYBĖS FLAT BALTA
Tiršta—daug padengianti —aukštos kokybės produktas, 5 gal. kenas; už gal. $1.25
Malioriai moka $1.60 už tą pačią kokybę krautuvėse.
No. 57 INTERIOR ŽIBANTIS ENAMEL
8 spalvų—skaistus žybėjimas — lengvai nušluostomas, gerai plaujamas ..... Gal. $1.85
The Carbit Paint Co.
1616-28 WEST OGDEN AVE.
Ogden prie Monroe Street
(Skersai nuo Wieboldt's)
Haymarket 7177

DABAR RODO
Sovietų Rusijos Istorinė Pažiba
"REVOLIUCIONIERIAI"
(Rusijos revoliucijos gimimas)
Sonotone Teatras
Van Buren ir Wabash
Vidurdienis iki vidurnakčio; 25c iki 2 P. M. 35c iki 6:30; naktį 50c kartu su taksais.

Lašiniai iš Lietuvos
Kumpiai, Palendvitsa, Liežuviai, Baravykai, Agurkai, Saldainiai ir kiti skanumynai iš Lietuvos. Parduodam ir krautuvėms Wholesale.
BALTIC IMPORT CO.
805 West 19th Street
CHICAGO.
Tel. Haymarket 3555

3 Dienas Persikelimo Išpardavimas
Viena iš Budriko krautuvių yra perkeliama į kitą vietą . . . prekės turi buti išparduotos.
Pečiai, lovos, matrasai, gražųs parlor setai, karpetai dulkių valytojai, skalbiamos mašinos. Kad padaryti vietą ir kad nereikėtų mufuoti.
DIDELIS SUTAUPYMAS PERKANT DABAR
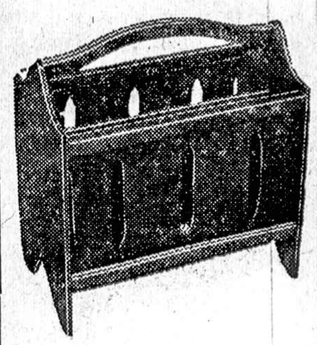
Magazine rack po **59c**
vertas $1.50
Tiktai 2 del kostumerio.
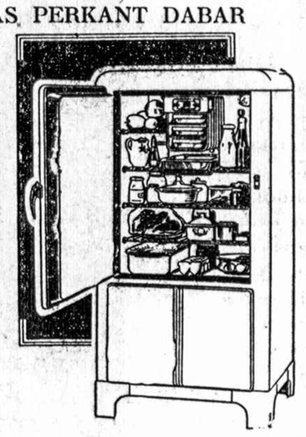
Jųs sutaupysite daug ant elektrikinės ledaunės.
Kainos nuo **$79.50**
ir aukščiau.

50 vėliausių gražių parlor setų po ir $72.50; tikra vertė dviguba $49.50
Ant brangių skalbiamų mašinų nuolaida $25.00;
Paprastos skalbyklos po $27.00
11 tubų radios 1937 metų po $39.50
JOS. F. BUDRIK, Inc.
3417-21 So. Halsted St.,
Tel. Boulevard 7010
BUDRIKO ŽYMUS PROGRAMAS
Nedėlioje WCFL 970 Kil., 7:30 val. vakare.
Ketvergais WHFC 1420 Kil., 7 iki 8 val. vakare.

DAILY BUSINESS DIRECTORY

KASDIENINIS BIZNIO SĄRAŠAS—ALFABETO TVARKOJE

Šis skyrius yra vedamas tikslu pagelbėti musų skaitytojams susirasti, kur galima nusipirkti įvairių paprastų ir nepaprastų daiktų, intaisų ir reikmenų. Jeigu iš telpančių čia skelbimų negalite susirasti ko ieškot, pašaukite Naujienas, Canal 8500, ir klauskite Biznio Patarėjo. Čia jųs gausite informaciją, jeigu tik jų bus galima gauti.

JUODŽEMIS

Kas mylite kvietkas ir gražią žolę užauginti aplink savo namus, tai pristatom geros juodžemės su torpu maišytos ir išpudytos —
5 bušelius už $1.00
15 bušelių už $2.50
ir vežimą 4½ jardus už $10.00
Taipgi perkraustome rakandus ir pianus už labai mažą kainą.
Pašaukite LAFAYETTE 8980.
Oksas Expressing,
4405 SOUTH FAIRFIELD AVE.

Salutaras Drug and Chemical Co.

Salutaro Biteris yra vienas iš geriausių Biterių ką šiandien randasi ant marketo. Jis žinomas kaipo gera gyduolė dėl vidurių ar kitų nesmagumų. Plačiai yra parduodamas aptiekose ir vartojamas Tavernose, geras gerti su degtine ir be degtinės. Reikalaukite visi ir visados Salutaras Biterio. Pašaukite telefonu CANAL 1133.

639 West 18th Street
CHICAGO, ILL.

• LIGONINĖS—HOSPITALS

SVEIKATOS KLINIKAS
Kompetentiški gydytojai, o ne studentai, teikia patarnavimą.
Išima tansilus. Ekzaminuoja akis, priskiria stiklus. Medikalė ekzaminacija ir gydymas. Ligoninės gydymas arba namuose. Raudongyslės gydymas išvirkštimu, kyla ir varicose veins.
DOUGLAS PARK HOSPITAL
1900 South Kedzie Avenue
Tel. Lawndale 5727.

CONRAD

FOTOGRAFAS
Studija įrengta pirmos rųšies su moderniškomis užlaidomis ir Hollywood šviesomis. Darbas garantuotas.
420 W. 63rd ST.
Tel. ENG. 5883-5840

"Naujienų" Piknikas SEKM., GEGUŽĖS 23 CALUMET GROVE

• RESTAURANTAI

Universal restaurant
GERESNIŲ VALGIŲ VALGYKLA
750 West 31st Street
A. A. NORKUS, Savininkas
Tel. Victory 9670

Pete YOUNG'S Tavern
Mano užeigoje visados randasi geros rųšies degtinės, Garden City alus, cigarai, cigaretai, saldainių, užkandžiai ir mandagus patarnavimas. Užeiga prieš lietuvių tautiškų kapinių vartus. Kviečia visus savininkas,
PETE YOUNG
82nd and Kean Avenue

LINCOLN TAVERN AND RESTAURANT
Pranešam visiems pažinties draugams, kad persikėlėm iš Willow Springs į Chicagą ant Pershing Rd. ir Lincoln gatvių. Užlaikome geriausios rųšies gėrimus, degtinę, vyną, alų, cigarus ir kasdien gaminame skanius šiltus valgius ir greitas patarnavimas. Savininkai,
KUCHINSKAI,
1858 West Pershing Rd.

Šiandien Iškilmingos Laidotuvės Roselande

A. a. Vytautas Pučkorius

ROSELAND. — Jaukioj ir erdvioj koplyčioj 10834 Michigan Ave., paskendusiame gėlėse puošniame karste guli pereito sekmadienio rytą miręs jaunuolis Vytautas Pučkorius. Prie jo karsto visą laiką budi gilaus sielvarto prislėgta ir tyliai verkdama, kaip tyliai gali verkti vien tik motina, jo motina Valerija Ganzeliutė-Pučkorienė... Prie jos sėdi jaunesnis sunus Edvardas. Jis nuolatos prieina prie karsto ir ilgai ir atidžiai žiuri į savo mirusįjį broliuką, ir per ašaras kužda savo draugams:

"Man vis rodos, kad Vytautas nėra miręs. Jis, man išrodo, tebėra gyvas. Štai, rodos, atsikels, vėl bus su mumis ir vėl kartu eisime į mokyklą."

Toliau, tai prie vienų, tai prie kitų prieidamas vaikštinėja Vytauto tėvas Juozas M. Pučkorius. Jo veidas aiškiai rodo gilų sielvartą, bet jis stiprus žemaitis, tvirtai laikosi—juk geras šeimininkas pats privalo viską tvarkyti — ir savo sielvartą slepia nuo žmonių.

Ir kaip nesisieluos? Kur rasite tėvus, kurie nesisielotų dėl savo sunaus mirties? Kuris tėvų pats mielai neatsigultų karstan, bile jų vaikas butų gyvas ir sveikas?

O Vytautas pilnai užsipelnė didelės savo tėvų meilės ir visų draugų ir pažystamų pagarbos. Tai buvo labai rimtas, gabus ir darbštus jaunuolis. Ši pavasarį jis butų baigęs su pasižymėjimu Fenger High School, o rudenį ruošėsi stoti į kolegiją toliau tęsti mokslą.

Mokykloj jis buvo mylimas visų mokslo draugų ir mokytojų dėl jo rimtumo ir darbštumo. Plačiai apsiskaitęs, iškalbus, bet kartu buvo labai kuklus, be jokio išdidumo, niekad nerodantis savo viršenybės, jis niekad nesistumė į priekines eiles. Jis dirbo mokyklos darbą su atsidavimu, su kropštumu, besiruošdamas dar didesniam ir svarbesniam darbui ateityje. Tokie žmonės, kaip velionis Vytautas, nebuna vadai, bet tie tylus, bevardžiai žmonės, kurie užsidarę savo kabinetuose dirba didelius darbus. Bet jis mirė dar nespėjęs pasireikšti, neišbandęs savo jaunų jėgų tame darbe, kuriam jis dar tik pradėjo ruoštis.

Neabejotinai, jis savo budo savybes bus paveldėjęs iš savo tėvų. Jo tėvai, Juozas ir Valerija Pučkoriai dirba visuomeninį darbą tarp Roselando lietuvių jau virš poros desėtkų metų. Jie įgrį nėra "vadai", bet kukliai ir neatlaidžiai dirba tą nedėkingą, bet taip reikalingą kulturinį darbą. Jie stropiai dirbo scenos darbą, dirbo ir visose kitose vietose kulturinėse organizacijose, o dabar su tokiu pat atsidavimu dirba SLA. 139 kuopoje. Jie yra socialistinio nusistatymo, dirbę per eilę metų vietos socialistų kuopoje, ir jų pažangaus nusistatymo neįstengė palaužti jokios audros. Nebuvo Roselande jokio svarbesnio kulturinio darbo, prie kurio jie nebutų prisidėję.

Tik sunui prieš kelias savaites sunkiai susirgus, jie turėjo nutraukti visuomeninį darbą. Bet reikia tikėtis, kad sielvartui del sunaus mirties kiek atslugus, jie ir vėl stos į visuomeninį darbą ir jame ras paguodą ir ramumą.

Kada Vytautas Pučkorius sunkiai susirgo prieš kelias savaites, sunkia ir labai reta nepagydoma liga, kuri neatlaidžiai čiulpė jo jėgas, tai pirmas jo rupesnis buvo mokyklą, — kad susitrukdys jo mokslas ir jis negalės į laiką mokyklą baigti. Tad ir sunkiai sirgdamas nepaleido knygų iš rankų ir prie jų gryždavo kaip tik nors kiek geriau pasijausdavo.

Tečiaus jis to laiko, kada vėl galės gryžti į mokyklą, nebesulaukė... Vieton to, šiandien po piet jis šimtų jo draugų ir pažystamų lydimas, bus išlydėtas į Lietuvių Tautiškas Kapines, — į galutiną, begailestingai anksti mirties nutraukto jo gyvenimo kelionės galą...

Giliausia užuojauta Vytauto tėvams šioje didžiausioje jų sielvarto valandoje!

— *K. B.*

Rytoj Laidojamas "Janitorių" Vadas Jerry J. Horan

Rytoj rytą įvyks iškilmingos laidotuvės Jerry J. Horan'o, namų užveizdų —"janitorių" unijos viršininko. Jis mirė antradienio naktį, Passavant ligoninėje, nuo kepenų ligos.

Vėlionio kunas yra pašarvotas Thomas J. Ahern and Sons koplyčioje, ties 3246 Jackson Boulevard. Laidotuvės įvyks Calvary kapinėse.

Vėlionis Horan išbuvo Chicago Flat Janitors Union No. 1 pirmininku nuo 1919 metų. Jis buvo vienas iš unijos steigėjų, ir pirmininkavo Building Service Employees International Union, kuri apima Jungtines Valstijas ir Kanadą.

Horan veikė politikoje ir priklausė republikonų partijai. Gyveno ties 3500 Lake Shore Drive, kur turėjo rezidenciją. Gimė 1886 metais, Chicagos Westsidėje.

Vėlionis paliko žmoną, dukterį Mrs. James Curran ir augintinį George Reese.

Amerikos miestelėno pragyvenimo galimybių daviniai

Chicagos Universiteto sociologijos prof. William F. Ogburn apskaičiavimu, Suv. Valstijų miestiečio pragyvenimo galybės šiaip atrodo.

Vidutiniai skaičiuojant, namai kainuoja $5,000. Dirbtuvės darbininkas uždirba $1,300 į metus. Smulkmenų krautuvės darbininkas paima apie $1,350. Kiekvienas virš 15 metų amžiaus sumoka apie $43.00 į metus mokesčių, dirbas darbininkas apie $80.00, arba apie septintadalį savo algos.

SPORTAS

RYTOJ RISIS ALI BABA SU SHIKINA

Rytoj Coliseume risis buvęs pasaulio čempionas Ali Baba su japonu Oki Shikina.

Reikia pasakyti, kad Shikina yra vienas geriausių pasaulio ristikų. Kai kurie pranašauja, kad japonas anksčiau ar vėliau liks pasaulio čempionu.

Be to, risis Richard Shikat, kuris dviem atvejais yra buvęs pasaulio čempionas. Risis jis su McMillen.

DUODAM PASKOLAS ANT PIRMŲ MORGIČIŲ

Chicagoje ir apielinkėse. lengvais išmokėjimais dėl nupirkimo, pataisymo ir statymo naujų namų.

Išmokam **4%**

DIVIDENTAIS UŽ PADĖTUS PINIGUS.

Kiekvieno asmens pinigai yra apdrausti iki $5,000.00 per Federal Savings and Loan Corporation, Washington, D. C.

Dėl informacijų kreipkitės į

SIMANO DAUKANTO

FEDERAL SAVINGS AND LOAN ASSOCIATION OF CHICAGO.

2202 W. Cermak Rd.

Phone CANAL 8887

• COAL

ANGLYS! ANGLYS!

PIRKIT AUKŠTOS RŪŠIES ANGLIS

BIG LUMP	$6.00	TON.
MINE RUN STAMBIOS	$5.75	TON.
EGG	$6.00	TON.
NUT	$6.00	TON.
SCREENINGS	$4.75	TON.

PRISTATYMAS MIESTE IR PRIEMIESČIUOSE

Tel. KEDZIE 3882

Tel. Canal 1376

WILLIAM ZIECK

PIRMOS KLESOS TAVERNAS

Užlaikoma geras alus, arielka, Vynas ir Lengvi užkandžiai.

2113 SO. HALSTED ST.

M. BERTASH

Pristato į Valgyklas Visokios rūšies mėsas. Restaurantų aprupinimas MŪSŲ SPECIALYBĖ.

3239 So. Halsted St.

Tel. VICTORY 2031-2

21st Place Tavern

VIC, Prop.

Užlaikom gerą alų, degtinę, vyną ir namie gamintus valgius.

701 W. 21st Place

Tel. Canal 7522

Peoples Liquor Store

2646 West 63rd Street

Tel. Republic 8841

Didelis pasirinkimas visokios rūšies gėrimų.

Kas ateis su šiuo apgarsinimu, nusipirks wholesale kainomis.

LOVEIKIS

Siunčiam Gėles telegramu į Visas Pasaulio Dalis.

KVIETKININKAS

Gėlės Vestuvėms, Bankietams ir Pagrabams

3316 So. Halsted Street

Tel. BOULEVARD 7314

MATERIOLAS NAMŲ STATYBAI

Didelis pasirinkimas statymui namų, taisymui porčių, stogams popiera, rynos, sietai, langai, durys ir kiti reikmenys.

BUILDER'S SUPPLY

Parupiname lietuvius darbininkus

M. ZOLP

Savininkė

3562 So. Halsted Street

Tel. Yards 2576

Atdara vakarais ir nedėliomis

Urba Flower Shoppe

Gėlės Mylintiems—Vestuvėms—Bankietams—Laidotuvėms—Papuošimams.

4180 Archer Avenue

Phone LAFAYETTE 5800

DĖL MOTERŲ IR VYRŲ KASDIENA

NORTH AVENUE BATHS

TURKISH—RUSSIAN

Vieniutėlė garo pirtis Chicagoje. Atdara kasdien dėl moterų ir vyrų

2039-41 WEST NORTH AVE.

Prie Milwaukee ir Daven Ave. "L"

Telefonas Humboldt 7276

TONY LUKOŠIUS

DRABUŽIŲ VALYTOJAS IR TAISYTOJAS

Darbą atlieka gerai, nes turi 24 metų patyrimą

2555 W. 43rd St.

Tel. LAFAYETTE 1310

JOHN KONRAD

MERCHANT TAILOR

Išvalo, prosija ir taiso vyrų ir moterų drabužius. Dirba ant orderių ir naujus siutus.

2347 W. MARQUETTE ROAD

Tel. Republic 4306

RAMOVA AUTO REPAIR SHOP

JOHN MIKSIS, PROP.

834 W. 35th Street

Phone YARDS 6547

Bendras karų pertaisymas, bateriju, aptarnavimas, body ir fender darbai

J. BALSEVIČIS

GELEŽIES KRAUTUVĖ

Malevos, Aliejus, Stiklai ir VARNISAS

2325 So. Hoyne Avenue

Tel. CANal 6850

Full-flavored

—perfect for cooking!

● *Kraft* American has a mellow, full-flavored richness that makes it perfect for sandwiches. And for cooked dishes you can depend on *this* American Cheese to melt *perfectly*.

SUSIRINKIMAI

Liet. Moterų Piliečių Lygos susirinkimas įvyks trečiadienį, balandžio 28 d., Sandaros salėje ant antrų lubų, 814 W. 33rd St. 7:30 val. vak. Narės malonėkite atsilankyti, nes yra daug svarbių dalykų apsvarstyti. Kviečia valdyba.

Stella Wodman, rašt.

4-tos kuopos Laisvamanių Etinės Kulturos Dr-jos susirinkimas įvyks 29 d. balandžio 8 val. vakare adresu 3917 W. 14th St. pas M. Dovidons. Visi nariai malonėkite dalyvauti, turim svarbių reikalų aptarti. —**J. M. Bruchas**, rašt.

Chicagos Lietuvių Vyrų Choro visi nariai susirinkite į Lietuvių Auditoriją ne vėliau, kaip 7 valandą vakare šeštadienį, gegužės 1 dieną, nes turėsime dalyvauti apvaikščiojime darbininkų šventės. O reguliarės dainų pamokos atsibus nedėlioj, gegužės 2 dieną, Neffo svetainėj, 2435 So. Leavitt st., 10 val. ryto. Kviečiame ir mylinčius dainas prisidėti prie choro. —**Valdyba.**

"NAUJIENŲ" PIKNIKAS

GEGUŽĖS 23, 1937 M.

CLASSIFIED ADS

Miscellaneous

Įvairus

JUODŽEMIS, yardais arba vežimais, specialė žemė — "humus" — 25c už bušelį, 5 bušeliai — $1, gera kai sumaišysit su moliu ar smėlinga žeme del gėlių, baksų ir kvietkynų. Pristatom tik South sidėj. CHARLES GAVCUS, 6100 S. State Street. Tel. Wentworth 7942.

For Rent

ANT RENDOS kampinis štoras tinkamas dėl bile biznio. Karštu vandeniu apšildomas; prieinama renda. 2058 West 21st St.

Furnished Rooms

FURNIŠIUOTAS apšildomas kambarys su arba be valgio. 4917 So. Komensky Ave. 1 blokas nuo Archer Avenue.

Teefonas Lafayette 5211.

RENDON šviesus, apšildomas kambarys vaikinui, merginai ar vedusiai porai, su ar be valgio.

7011 So. Oakley Avenue.

SUMMER RESORTS

VASAROTOJŲ ATYDAI!

LABAI PATOGI VIETA vasarotojams. Turim gražius kambarius prie ežero ir prie upės. Netoli miestelio, geras privažiavimas su automobilium ir traukiniu, 62 mylios nuo Chicagos. Kelias 83 ir 45.

PETER BERNOTAS,

Box 77,

Silver Lake, Wis.

✝

AJA

JUOZAPAS KAIRIS

Persiskyrė su šiuo pasauliu balandžio 27 dieną, 6:45 val. vak. 1937 m., sulaukęs pusės amžiaus, gimęs Panevėžio apskrity, Velykių parap., Kodžių kaime.

Amerikoj išgyveno 35 metus. Paliko dideliame nuliudime moterį Juzefą, po tėvais Oksaitikę, 2 sunus: Danielių ir Bronislova, 2 marčias: Alviną ir Margaret, dukterį Marijoną Redetskienę, žentą Karolį, 3 anukus ir gimines.

Kunas pašarvotas Mažeikos koplyčioje, 3319 Lituanica Avenue. Laidotuvės įvyks šeštadienį, gegužės 1 d., 7:30 v. ryto iš koplyčios į Šv. Jurgio parap. bažnyčią, kurioje atsibus gedulingos pamaldos už velionio sielą, o iš ten bus nulydėtas į Šv. Kazimiero kapines.

Visi A. A. Juozapo Kairio giminės, draugai ir pažįstami esat nuoširdžiai kviečiami dalyvauti laidotuvėse ir suteikti jam paskutinį patarnavimą ir atsisveikinimą.

Nuliudę liekame,

Moteris, Sunai, Duktė, Marčios, Žentai, Anukai ir Giminės.

Patarnauja laid. dir. S. P. Mažeika, Tel. YARDS 1138.

MARCIJONA BALTRŪSAITIENĖ

(po tėvais Puidokaitė)

Mirė balandžio 27 d., 1937 m. 10:50 val. ryto, sulaukus apie 47 metus amžiaus.

Kilo iš Raseinių apskričio, Girkalnio parap., Mišiunų kaimo.

Amerikoj išgyveno 30 metų.

Paliko dideliame nuliudime vyrą Antaną, 2 sunus: Bronislovą ir Antaną, 2 dukteris: Stanislavą ir Marijoną, žentą Charles Keener, seserį Domicelę Zaleckienę, švogerį Boleslovą, 2 sesers vaikus: Bronislovą ir Ireną, tetą M. Račienę ir jos dukteris: Šileikienes, ir jų šeimynas, pusbrolį Praną Puidoką ir jo šeimą, pusseserį Oną Kasiulienę ir jos vyrą Viktorą, Ievą Šimanienę ir jos šeimyną, Marijoną Damskienę ir jos šeimą, o Lietuvoje 2 seseris: Antaniną Naujokaitienę ir Marijoną Poškienę ir jų šeimynas.

Kunas pašarvotas 2607 W. 69th Street.

Laidotuvės įvyks šeštadienį, gegužės 1 d. Iš namų 8 val. ryto bus atlydėta į Gimimo Pan. Švenč. M. parapijos bažnyčią, kurioje įvyks gedulingos pamaldos už velionės sielą. Po pamaldų bus nulydėta į Šv. Kazimiero kapines.

Nuoširdžiai kviečiame visus gimines draugus-ges ir pažystamus-as dalyvauti šiose laidotuvėse.

Nuliudę

Vyras, Sunus, Dukterys, Žentas, Sesuo, Švogeris ir Giminės.

Laidotuvių direktorius I. J. Zolp, Tel. BOULEVARD 5203.

CLASSIFIED ADS.

Help Wanted—Female

Darbininkių Reikia

Tel. Victory 4965

STOGDENGYSTĖ

Mes dengiame ir pataisome visokios rūšies stogus, taipgi dirbame blėties darbus. Lengvos išlygos, jei pageidaujama.

BRIDGEPORT ROOFING CO.

3216 So. Halsted Street

Help Wanted—Male

Darbininkų Reikia

REIKALINGAS KRIAUČIUS į Cleaning šapą prie taisymo senų drabužių. 240 West 51st Street

Boulevard 6474.

Help Wanted—Female

Darbininkių reikia

JAUNA PAVIENĖ AR VEDUSI moteriškė reikalinga už veiterką. Trumpos valandos. 5702 West 65th Street. Prospect 1363.

PATYRUSIOS moters atmatų popieroms sortuoti. Geras mokestis.

Continental Paper Grading Co.

1623 Lumber St.

MERGINA ar moteris; abelnas namų darbas; maža šeimyna; pasilikti; savas kambarys ir vonia; $8.

Cedarcrest 4880.

PATYRUSI MOTERIS trims dienoms savaitėj; lengvas namų darbas ir skalbimas; 2 užaugę; geras mokestis; Lakeview 7714.

MERGINA; ABELNAS NAMŲ darbas; paprastas virimas; nėra skalbimo; $8—$10; telefonas Cedarcrest 4117.

MERGINA; namų darbas; 2 vaikai; nėra virimo; nėra skalbimo; pasilikti; $6; Sloan, 4247 North St., Louis, Independence 1955.

MERGINA; namų darbas; savas kambarys; geras namas; 2600 East 78th St., South Shore 2590.

PATYRUSI MERGINA ar moteris; abelnas namų darbas; pasilikti ar išeiti; $10; pastovus darbas; Briargate 5668.

PATYRUSI MERGINA; abelnas namų darbas; nėra skalbimo; geras namas; pasilikti; $8; Edgewater 1129.

PATYRUSI MERGINA; namų darbas; padėti vaikams; savas kambarys; $8; Buckingham 0424.

MERGINA; abelnas namų darbas; nėra plovimo; nėra virimo; pasilikti; patarnavimas; $7; patyrusi; rekomendacijos; Allen, 2025 Nebraska Ave., Spaulding 9763.

Help Wanted—Male-Female

Darbininkų Reikia

MES DABAR ESAM naujose patalpose.

202 So. State St. 9th Floor.

WABASH EMPLOYMENT AGENCY

REIKALINGOS ŠEIMYNOS dirbti cukrinių burokų farmas Wisconsine. Geras mokestis; dykai renda ir transportacija.

Ofisas: 1437 W. North Ave., arti Ashland.

Valandos: 10 iki 11 ryto; 2 iki 4 po pietų.

Business Chances

Pardavimui Biznis

PARSIDUODA TAVERNA labai pigiai. Priežastis — 2 bizniai.

12217 So. Halsted St.

Pullman 2448.

PARDAVIMUI pigiai geras kampinis grocerio biznis išdirbtas per daug metų. Einame į Tavernos biznį. 3465 Lituanica Avenue.

TAVERNA PARDAVIMUI. Gera vieta. Biznis gerai išdirbtas.

5300 So. Union Avenue.

PARDUOSIU Bučernę ir Grosernę už pirmą teisingą pasiulymą, nes viena negaliu laikyti.

1967 Canalport Avenue.

PARDAVIMUI grosernė, kendžių ir aiskrymo ir visokių smulkmenų krautuvė; gerai įrengta, geras stakas; visokių tautų apgyventa; geri kambariai gyventi.

4442 So. Talman Ave.

PARSIDUODA BARBER SHOP. Biznis gerai eina. Randasi Town of Lake. Savininkas turi kitą biznį. Atsišaukite 4512 So. Wood Street.

Furniture & Fixtures

Rakandai-Įtaisai

$25,000 Naujų Rakandų Pardavimui Nematytomis kainomis — Prieinamomis išlygomis.

$100 Importuoti ir Amerikoniški kaurai ..... $15—$20—$25

$150 Amer. Orient kaurai $30—$35

$135 gražus, nauji parlor setai ..... $39—$49

$375 vertės 3 kamb. įrengimas $125

$600 vertės 4 kamb. įrengimas de luxe $175

Atdara vak. iki 9—Nedėlioj iki 5 v. v

RAPP STORAGE FURNITURE

5746 So. Ashland Ave.

NAŠLĖ PAAUKOJA storą kauru; tikrai importuotą oriental rašto; $18.50; 3930 Jackson, 1st, Van Buren 1078.

Farms for Sale

Ukiai Pardavimui

80 AKERIŲ PIENO FARMA, arti Holland, Mich. Geri trobėsiai; miškas ir "muck". Arti miestelio. Mainysiu į savastį Chicagoj.

Hemlock 2875.

2 AKERIAI; 4 kambariai; maudynė; beismentas; garažas; vištinyčia; 60x20; elektra; gazas; vanduo; arti katalikų bažnyčios; $3,700; $700 įmokėti; $30.00 kas mėnuo; gera transportacija į Chicagą. Virgil Martin, New Nenox, Ill.

Real Estate For Sale

ŠIAUR-RYČIŲ kampas Damen ir Iowa; 2 krautuvės; 11 flatų; rendų $5,200.00; kaina $25,000 visa cash. S. YONDORF and CO., Inc., 134 N. La Salle St.

DAILUS KAMPINIS TROBĖSIS Ciceroj; 16 po 4 kambarius ir 3 po tris kambarius apartmentų; pajamos $8,400; kaina dabar tik $42,000. Kreipkitės adresu 5645. West Madison Street.

6 KAMBARIŲ kampinis muro bungalow; 5416-72 crt., Summit, Ill., 1½ bloko siaurvakariuose nuo Harlem, Archer ir 55th St. Karšto vandens apsildymas; didelis atkas ir beismentas; lotas 37½x125; $7,618.60; $3,000 cash; balansas HOLC $40.90 per mėnesį.

Miss Loretta Mallon.

HOTELIS ir TAVERN; visi kambariai parenduoti. Pajamos $280.00 mėnesiu. Zema renda $125.00. Kaina biznio $2,200; leas'as 3 metams. Parduosiu visą namą ir biznį už $12,500. Rašykit, 1739 So. Halsted St., Box 616.

EXTRA BARGENAS

PARSIDUODA 2 BIZNIAVI LOTAI, 50x125, ant Western Ave. ir 67th St. arba išsimaino ant namo ar biznio. Atsišaukite pas

P. M. SMITH

4177 Archer Ave. Lafayette 2235

PARSIDUODA Marquette Parke 5 kambarių medinis namas. Cementinių blaksų tundamentas. Cementuotas basementas. Furnace apšildomas. Geldės plovimui basemente. 3 extra dideli kambariai viršuj su atskiru įėjimu. Arti Marquette bulvaro ir parkės. Greitam pardavimui kaina $3,000.

KAZYS URNIKIS,

4708 So. Western Avenue.

72nd ir FAIRFIELD, 2 flatų muras, 7 metų senumo. Karšto vandens apsiidymas; garažai. Buvo $15,500; dabar $7,900. Išmokėjimai.

64th ir CALIFORNIA — 6 kambarių muro rezidencija; arti krautuvių, parko ir mokyklų; išmokėjimai.

58th ir HOMAN — 5 kambarių bungalow, garažas, arti mokyklų; $5,000; išmokėjimai.

West Highland Realty Co.

8110 So. Ashland Ave.

Stewart 3601.

BIZNIERIŲ ATYDAI

$6000 nupirks 50 pėdų frontо, murinį namą, ant Western, arti 71-mos Tavern ir restoranas su visais įrengimais. Įrengimai kainavo virš $6000. Parsiduoda namas ir visas biznis už $11,500.

Hemlock 0800.

PARDAVIMUI 2 METŲ SENUMO dviejų augščių muro namas, 5 ir 5 kambariai, karštu vandeniu apšildomas. Kaina $5850 ir šiaip kitų bargenų.

Z. S. MICKEVICE and CO.

6816 So. Western Avenue

Hemlock 0800.

PAUL M. SMITH and COMPANY

Real Estate, Loans and Insurance

Tel. BOULEVARD 2800

Perkam, parduodam ir mainom namus, lotus, biznius ir farmas; insliuriname namus, rakandus ir automobilius. Taipgi turime daug gerų namų pardavimui arba mainymui už gerus bargenus; greitas ir teisingas patarnavimas. Reikalui priėjus kreipkitės

4631 SO. ASHLAND AVE.

Ofisas 2-ros lubos su J. J. Grish

DABAR JŪS GALIT PELNINGIAU PARDUOTI

● PAGARSINKIT SAVO BARGENUS ●

NAUJIENŲ GARSINIMUS VISI SKAITO...

●

PASAUKIT MUS TUOJAU

CANAL 8500

Musų apgarsinimų kainos prieinamos. Už pakartojimus duodame gerą nuolaidą.

Pirmosios Gegužės Reikšmė Šiemet

Artinasi tarptautinė darbininkų solidarumo šventė—Pirmoji Gegužės, kurią švenčia viso pasaulio darbininkai.

Tik diktatorių valdomose ,alyse ji yra uždrausta, arba paversta kokia tai nereikšminga medžių sodinimo šventė (Lietuvoje), o kitur (kaip Vokietijoje) ir patys diktatoriai bando tą šventę paversti savo įnagiu.

Tačiau Amerikoj mes laisvai galime tą šventę švęsti ir mes, Chicagos lietuviai darbininkai, šeštadienio vakare, Pirmąją Gegužės, laisvai susirinksime Lietuvių Auditorijoje ir ten atšvęsime šią darbininkų šventę.

Pirmoji Gegužės yra tarptautinio darbininkų solidarumo šventė, švenčiama išreiškimui visų šalių darbininkų vienybės, solidarumo siekių ir bendros kovos už darbininkų pasiliuosavimą, taipjau peržvelgimui atsiektų laimėjimų ir nustatymui tolimesnės darbininkų kovos programo.

Šiemet gi Pirmosios Gegužės šventė turi ypatingos reikšmės. Europoj eina didelis persilaužimas. Ten niaukiasi tamsus karo debesys, kurie bile valandą gali papliupti krauju ir sunaikinti Europos civilizaciją. Ispanijoje jau dešimtas mėnuo eina nuožmi kruvina kova tarp tarptautinio fašizmo ir demokratijos. Tuo pačiu laiku aplaikyti dideli darbininkų laimėjimai Francijoje.

Pačioje Amerikoje irgi vyksta svarbūs visam darbininkų judėjimui įvykiai. Pasireiškė didelis stiprėjimas industrinio unionizmo ir silpnėjimas amatinio unionizmo, privedęs prie Amerikos darbininkų skilimo, kuris kartais gali padaryti didelės įtakos į visą Amerikos darbininkų judėjimą. Milžiniška liberalizmo pergalė rinkimuose, kuri gali atnešti milžiniškų laimėjimų Amerikos darbininkams, jei jie tik mokės išnaudoti atsiradusias progas.

Tie visi klausimai negali nerupėti ir mums, lietuviams darbininkams, nes vienos šalies darbininkų laimėjimas yra visų darbininkų laimėjimas. Ir tie visi klausimai, kaip ir daugelis kitų visiems darbininkams svarbių klausimų bus pajudinta ir nuodugniai išnagrinėta geriausių kalbėtojų. Tad visi lietuviai darbininkai ir kviečiami ateinantį šeštadienį skaitlingai susirinkti Lietuvių Auditorijoj į Pirmosios Gegužės apvaikščiojimą. Bus išpildyta ir gražus muzikalis programas.

Apvaikščiojimą rengia Lietuvių Socialistų Sąjungos Centralinė kuopa.

—B.

Atidavė Joną Bužą Federaliai Grand Džiurei

Jonas Bužas, 18 metų roselandietis, kuris rašė grąsinančius laiškus filmų artistei ir šokėjai Ginger Rogers, vakar buvo atiduotas federaliai grand "džiurei."

Jaunuolis bus teisiamas nevien už laiškų rašymą, bet ir naudojimą pašto jų persiuntimui. Viename laiške jis grąsino šokėją nužudyti, jeigu ji neprisiųs jam $500.

Dr. Harry R. Hoffman, Cook apskričio proto klinikos viršininkas raportavo, kad Bužas yra neurotikas ir jam reikia proto ligų daktaro priežiuros.

Teismas paskyrė jaunuoliui $3,000 kauciją, Prieš areštą, jis gyveno su tėvais ties 10835 So. Wabash avenue.

RADIO

Budriko Programas

Tokių programų, kaip Budriko kožnam yra malonu klausytis. Taip ir pereitą sekmadienį nuo 7:30 gerėjomis gražiomis dainomis panelės Jadvygos Gricaitės ir šaunia Budriko radio orkestra iš didžiulės WCFL radio stoties.

Buvo ir naudingų pranešimų. Pranešta apie einamus didelius krautuvėje išpardavimus Budriko sąryšyje su perkelimu rakandų krautuvės — Budrik Furniture Mart į naują vietą. Ant visų rakandų, radių, skalbyklų ir šaldytuvų kainos yra žymiai nupigintos. Kad nereikėtų kraustyti į naują vietą, kožnam verta tokiu nupiginimu pasinaudoti. Beje, Budriko metinis piknikas su dovanomis ir puikiu programu įvyks gegužės 16 d. Birutės darže.

Kitas puikus Budriko radio programas buna ketvergais nuo 7 iki 8 val. vakaro iš WHFC stoties. Šiandien yra specialus lietuviškas programas, geriausi Kauno dainininkai ir Kauno orkestra.

Tėmytojas.

Maywoodiečiai Chicagos Lietuvių Bankiete

Maywoodiečiai žada neatsilikti nuo kitų tolimų kolonijų ir, ar pėkšti ar važiuoti, bet pasieks Chicagą gegužės 2-trą dieną.

M. Šeštokas aiškino, kad darbo laikai taip pagerėjo, jog lietuviai turi dirbti ir sekmadieniais, bet nežiurint to, jie rengiasi visi atvykti į Chicagos Bankietą.

SLA. 125 kuopa paskyrė A. Rajunčių atstovauti ją ir organizuoti kitus narius bankiete dalyvauti.

Kregždė.

Lietuvių Studentų Kliubo Balius ir Koncertas

Įvyks Gegužės 9 dieną; pelnas skiriamas studentų stipendijos fondui.

Lietuvių Studentų Kliubas arba Lithuanian University Club rengia savo metinį balių su koncertu.

Parengimas įvyks Lietuvių Auditorijoje gegužės 9 d., 5:30 val. vakare. Visas pelnas skiriamas Lietuvių Studentų Stipendijos Fondui.

To fondo pagelba vienas studentas jau lanko mokslainę. Norėtusi ir daugiau ką paremti. Todel ir stengiamės pradėtą darbą tęsti, o norinčių ir neturinčių galimybės mokslui atsiekti yra daug. Ačiu profesionalams ir veikėjams, fondas susilaukė daug paramos.

Programas bus įdomus.

Šį kartą sudarytas labai įdomus programas. Studentai stengiasi pasirodyti su savo talentais ir užtikrina visiems, kad vakarą linksmai praleisite ir busite patenkinti. Vakaras rengiamas taip, kad patiktų senesniesiems ir jauniems.

Užtikrinu, kad studentų tėvai, draugai ir pažįstamieji ilgai minės šį vakarą. Atsiveskite ir savo motinėles. Joms tikrai bus linksma praleisti vakaras savo sunų ir dukterų tarpe. Bilietai visi prieinami, tik 50c. Jų galima gauti pas narius. Parsidavinės ir prie durų. Kaina ta pati.

Tad, nepamirškite, gegužės 9 dieną bus studentų vakaras.

—A. K.

Auginkite ir saugokite žolynėlius

Veltui lentelės ir knygelės "kaip išauginti gražius žolynėlius."

Šiais metais miestas nejuokais daro ką gali, kad išauginti gražius žolynėlius, o kas svarbiau—juos apsaugoti. Tuo tikslu skelbiama namų savininkams, namų prižiurėtojams, policijai, ugniagesiams ir mokykloms rungtynės, t. y. skatinama gražiau už kitus išauginti žolynėlius.

Čia daugiausiai prisideda Chicagos Parkų Valdyba. Ji yra padariusi ir speciales, gražias lenteles, arba "merkes" su tam tikrais užrašais ir instrukcijas kaip išauginti gražius žolynus. Merkes ir instrukcijų knygeles kiekvienas namų savininkas gali gauti dykai.

Jei norite sau padėti, butinai įsigykite knygelę ir merkes, pašaukiant Harrison 5291 arba parašykite laišku: Commissioners Office Division, Chicago Park District, Burnham Park, Chicago.

—o—

Namų savininkas, kurs sugebės gražiausiai padaryti savo žolynėlį, gaus piniginę dovaną. Ji bus $50. —Sp.

MOTERŲ SKYRIAUS APGARSINIMUS TVARKO

JENNIE ZYMONT

PAŠAUKIT

CANAL 8500

Atsiminkit, kad moterys daro visus pirkinius—jos ir skaitys jusų pagarsinimą.

APDRAUDA

(INSURANCE)

NAUJIENOSE

PER

A. RYPKEVIČIŲ

galite gauti apdraudos polisus

APDRAUSTI:

- Gyvastį
- nuo Ugnies
- nuo Vagių
- nuo Langų išdaužymo

AUTOMOBILISTAI:

Automobilių nuo ugnies ir pavogimo, nuo sužeidimo ar užmušimo žmogaus. Nuo sudaužymo kito automobiliaus. Nuo sudaužymo savo automobiliaus. Galite gauti bondsą (kauciją) iki $500.00, kuri tinka visoje Amerikoje ir daug kitokių rųšių apdraudas.

Bombos Madride -- Naujas Paštas Gary Mieste

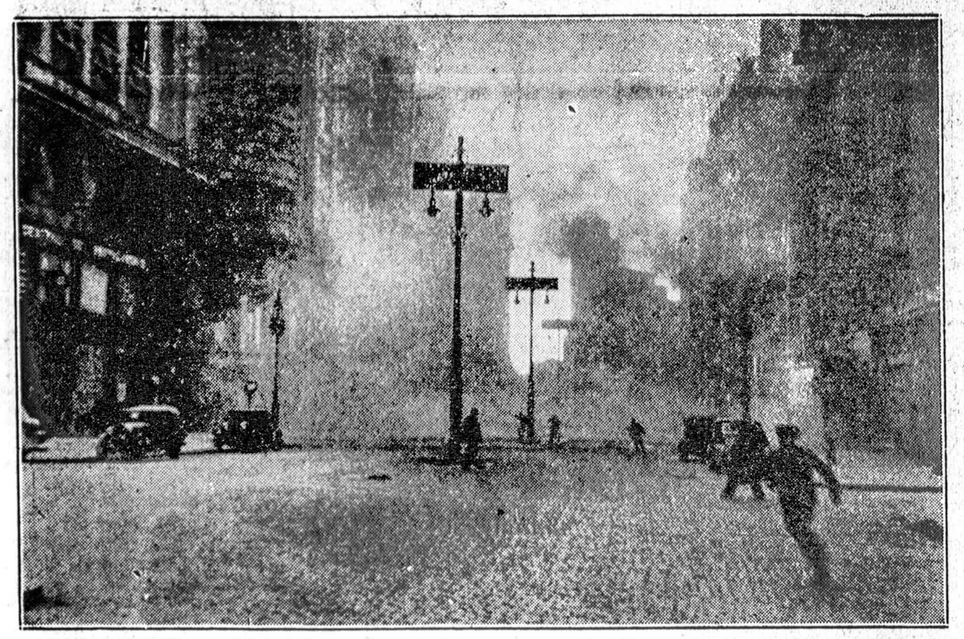

MADRIDE — Ši nepaprasta nuotrauka parodo iš oro numestos bombos sprogimą Madride. Pasitaikė, kad netoli vietos, kur bomba krito, buvo laikrašuio fotografas, traukiantis paveikslus. Kai kurie iš bėgančių žmonių (paveikslo užpakalyje) buvo sužeisti. Išsprogdintuose rumuose žuvo 3 žmonės. *N-Acme Photo*

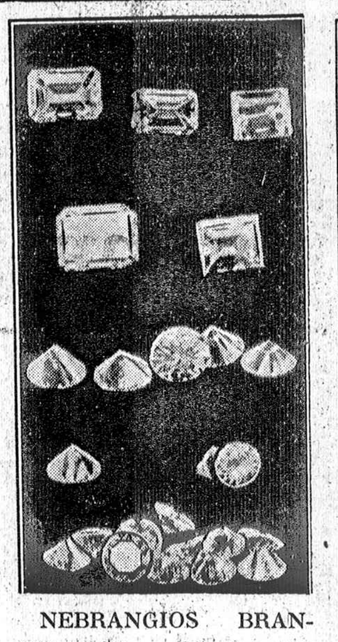

NEBRANGIOS BRANGENYBĖS — Dirbtini deimantai ir kiti "brangųs akmens", kurie buvo rasti krepšyj Chicagoje nužudyto juvelirio Albert Montlake. Jį nušovė "gengsteriai."

METŲZALIS-DIPLOMATAS. — Sir Prabhashanker Pattani, gilios senatvės sulaukęs ministerių pirmininkas Bhanbnagar provincijos, Indijoje. Jis to krašto žymus diplomatas.

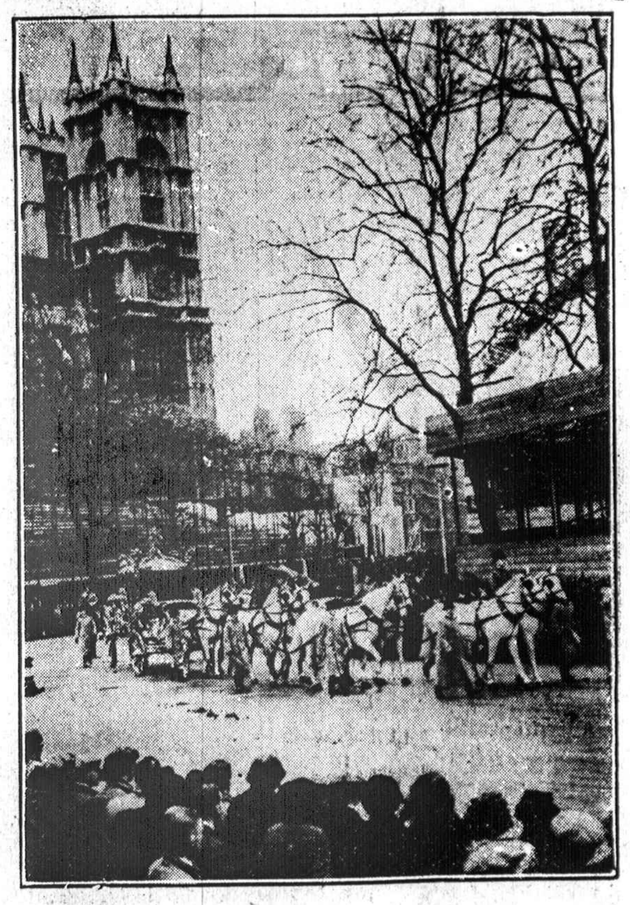

KARALIŠKAS PARADAS — Paveikslas parodo "repeticijas" Anglijos karaliaus vainikavimo iškilmių parado. Balti arkliai traukia baltą karietą, kurioj Jurgis VI važiuos su žmona-karaliene Elžbieta. Iškilmės įvyks gegužės 12.

PAMETĖ SUNŲ — Mrs. Richard Owens iš Peabody, Mass., kuri bevažiuodama vakaruosna pati atsidurė Chicagoje, o sunų pametė kelyje. Vėliau jis atsirado Clevelande, Ohio.

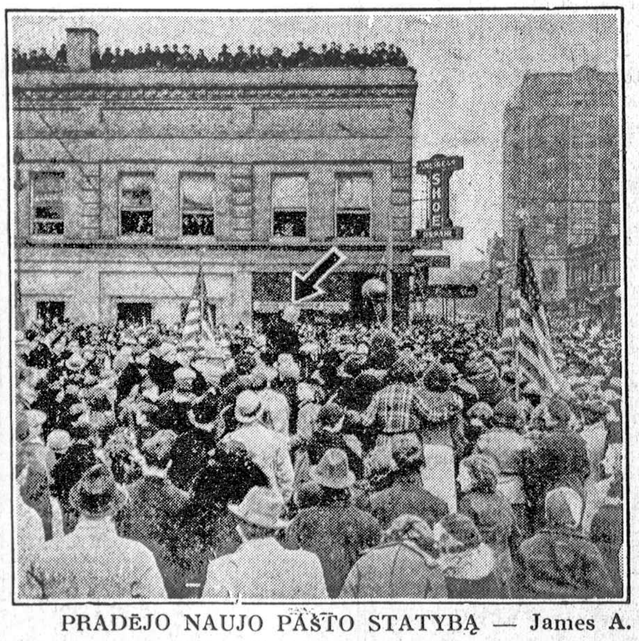

PRADĖJO NAUJO PAŠTO STATYBĄ — James A. Farley (po juoduoju ženklu) kalba tukstantinei miniai, Gary, Indianoje, kur šios savaitės pradžioje jis pašventino kertinį akmenį naujų pašto rumų. Jie kainuos $500,000.

VOS NEPASKENDO — Šuo Gyvulių Globojimo įstaigos rumuose, po to kai jis buvo išgelbėtas iš Chicagos upės. Jis negalėjo užlipti ant aukštų upės krantų. Nukrito į vandenį nuo North avenue gatvės tilto.

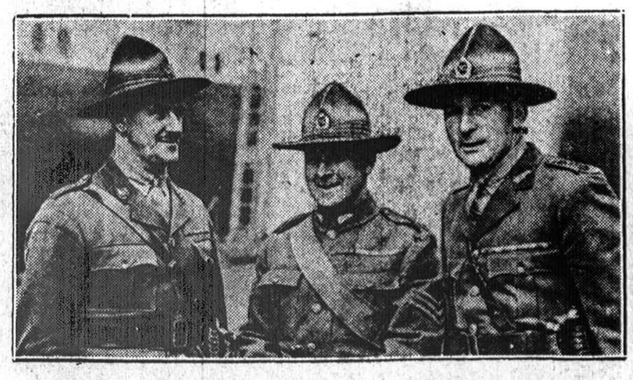

IŠ TOLIMŲ PIETRYČIŲ — Trys Naujosios Zelandijos karininkai, kurie atstovaus tolimą pietryčių kraštą Anglijos karaliaus vainikavimo iškilmėse. Naujoji Zelandija yra Britų Imperijos dalis.