The First and Greatest Lithuanian Daily in America

NAUJIENOS
THE LITHUANIAN DAILY NEWS
PUBLISHED BY THE LITHUANIAN NEWS PUB. CO., INC.
1739 South Halsted Street, Chicago, Illinois
Phone CANal 8500

Pirmas ir Didžiausias Lietuvių Dienraštis Amerikoje

NAUJIENOS
The Lithuanian Daily News

Entered as second-class matter March 7, 1914 at the Post Office at Chicago, Ill., under the Act of March 3, 1879

The First and Greatest Lithuanian Daily in America

NAUJIENOS
THE LITHUANIAN DAILY NEWS
PUBLISHED BY THE LITHUANIAN NEWS PUB. CO., INC.
1739 South Halsted Street, Chicago, Illinois
Phone CANal 8500

Pirmas ir Didžiausias Lietuvių Dienraštis Amerikoje

VOL. XXIV | Kaina 3c | Chicago, Ill., Ketvirtadienis, Gegužės-May 20 d., 1937 | No. 119

Lietuvos Teismas Teisia 14 Klaipėdos Vokiečių

Klaipėdos vokiečiai yra teisiami už špionažą ir nelojališkumą Lietuvai

KAUNAS, geg. 19. — Kariuomenės teisme šiandie prasidėjo nagrinėjimas bylos 14 Klaipėdos vokiečių, kurie yra kaltinami priklausę uždaryti nacių organizacijai. Juos taipjau teisiama už špionažą (šnipinėjimą) ir nelojališkumą (neištikimybę) Lietuvos valstybei.

Nauji pogromai Lenkijoje

VARŠAVA, geg. 19. — Pogromai, kuriuose daug žydų liko sužeista, ištiko rytinės Lenkijos mieste Kamin-Kaszyrski.

Dideli pulkai apielinkės ukininkų įsibriovė į miestą ir ėmė daužyti žydų sankrovas ir deginti joje esančias prekes.

Vietos policija neįstengdama riaušininkus numalšinti, ėmė šaukti pagelbos iš apielinkės didesnių miestų, kadangi ukininkai grumoja sudeginti visą miestą. Miestas gi turi 12,000 gyventojų, kurių 90 nuoš. yra žydai. Daugelis žydų šeimynų skubiai apleido miestą.

Gal susitrukdys ex-karaliaus vedybos

MONTS, Francijoj, geg. 19. — Francijos teisingumo ministerijos nesiskubinimas duoti leidimą civilėms vedyboms ex-kara'iaus Edvardo su Mrs. Wallis Warfield gali sutrukdyti jų vedybas, kurios numatomos birželio 3. Delei to ir kvietimai į vedybas tebėra neišsiuntinėti.

Kaip numatoma, vedybose dalyvaus gal tik apie poras desėtkų svečių, pačių artimiausių jaunavedžių draugų.

Anglijos konservatoriams nepatinka ir pasirinktoji vedybų diena, nes ta diena yra ex-karaliaus tėvo mirusiojo karaliaus Jurgio V gimimo diena.

Kadangi Anglijos valdžia neleido į vedybas atvykti nė vienam Anglijos karališkos šeimynos nariui, tai spėjama, kad bus dvejos vedybos. Pirmos įvyks vietos dvare birželio 3 d., o antros vėliau Austrijoj, kur jaunavedžiai mano praleisti medaus mėnesį ir į kur galės atvykti ir kaikurie karaliaus šeimos nariai, ypač ex-karaliaus jaunesnysis brolis ir sesuo. Antrose vedybose manąs dalyvauti ir Jugoslavijos princas Paul, artimas Edvardo draugas.

INDIANAPOLIS, Ind., geg. 19. — Charles Scraggs nušovė savo 15 metų sunų, peršovė žmoną ir įnamį ir tada pats nusišovė.

ORAS

Chicagai ir apielinkei federalio oro biuras šiai dienai pranašauja:

Galbut lietus; biskį šalčiau.

Vakar 2 val. po piet temperatura Chicagoje buvo 53°.

Saulė teka 5:26, leidžiasi 8:07.

Atidarė telefonų liniją į Chiniją

WASHINGTON, geg. 19. — Šiandie tapo atidaryta telefonų linija tarp Jungt. Valstijų ir Chinijos.

Pirmą pasikalbėjimą telefonu atlaikė valstybės sekretorius Hull su Chinijos užsienio reikalų ministeriu Wang Chung-hui, kurie apsimainė sveikinimais. Taipjau kalbėjo prezidento žmona. Ji kalbėjosi su žymiausių Chinijos vadų žmonomis. Visi apsidžiaugė didele mokslo pažanga, dėl kurios dabar galima susisiekti su tolima šalimi į visai trumpą laiką. Tai neišvengtinai prisidės prie tautų ir valstybių susiartinimo.

Italijos karalius Vengrijoje

BUDAPEŠTAS, geg. 19. — Italijos karalius ir karalienė, lydimi Italijos užsienio reikalų ministerio grafo Ciano atvyko į Vengrijos sostinę "draugiškam" vizitui.

Italijai labai rupi palaikyti draugiškus ryšius su Vengrija, kuri jau senai nuolankauja Mussolini.

Dunkardai uždraudė turėti radio

CAMDEN, Ind., geg. 19. — Religinės sekto Duncard (vokiškų baptistų) nacionalė konvencija, kurioj dalyvauja apie 25,000 sekėjų, priėmė rezoliuciją, kuri uždraudžia tos sekto nariams turėti savo namuose radio ar bet kokį muzikalį instrumentą.

Tuo budu laimėjo seniai, kurie priešinasi kiekvienai pažangai, kiekvienai pastangai pagražinti savo sektos narių gyvenimą. Visi turintys radio bus suspenduoti iki radio išmes iš savo namų.

Dar tik nesenai ta sekta nusileido naujovinei dvasiai ir leido savo nariams turėti ir važinėtis automobiliais.

Sukilėliai yra suėmę 26 anglus

LONDONAS, geg. 19. — Anglija paskelbė, kad 26 anglai ir du airiai savanoriai yra Ispanijos sukilėlių nelaisvėje nė vieno anglo.

RYMAS, geg. 19. — Italų žinių agentura praneša, kad šeši Albanijos maištininkai liko užmušti mušiuose su kariuomene. Sukilimas esąs numalšintas. Jam vadovavęs buvęs Albanijos užsienio reikalų ministeris Efen Toto.

SUKILĖLIAI ARTINASI PRIE BILBAO

Sukilėlių lėktuvai bombarduoja apielinkės miestelius, bet juos laukia smarkųs mušiai prie Bilbao sienų.

PARYŽIUS, geg. 19.— Gautomis iš Bilbao žiniomis, sukilėlių lėktuvai sistematiškai antrą dieną smarkiai bombarduoja baskų sostinę ir apielinkės miestelius, stengdamiesi sulaužyti baskų atkaklumą ginant savo šalį.

Puolikai po visos valandos bombardavimo numetė tonus bombų ant Munguia miestelio, 10 mylių į šiaurryčius nuo Bilbao, veik visai miestelį sunaikindami. Baskai jau pirmiau miestelį buvo evakavę ir pasitraukę prie "geležinės linijos" prie pat Bilbao.

Buvo bombarduojami ir kiti miesteliai Bilbao apielinkėj.

Sukilėliai įsiveržė į Amorebieta, 12 mylių į pietvakarius nuo Bilbao, pirmiau tą miestelį sugriovę bombomis. Lojalistai pasitraukė į Galdacano, tik už 6 mylias nuo Bilbao.

Sukilėliai neatlaidžiai veržiasi į priekį, bet jie patys pripažysta, kad dabar kelias pasidarys sunkiausias besiartinant prie pat Bilbao, nes baskai ginasi labai atkakliai. Tad galima laukti dabar nepaprastai smarkių mušių.

Smarkus lietus ir prapliupę keliai sulaikė abiejų pusių kariuomenės veikimą. Baskų pranešimas sako, kad sukilėliai yra laikomi Solluve kalnuose, ties Munguia, taipjau ant kalno Biscargi, pusiaukelėj tarp Guernica ir Bilbao ir ant kelio tarp Amorebieta ir Galdacana.

Francija padės iškelti Bilbao gyventojus

Bilbao prieplaukoj Ispanijos laivas Habana imasi 4,000 vaikų ir moterų, kuriuos jis gabens prieglaudai Anglijoje.

Francijos valdžia paskelbė, kad Francijos karo laivai apsaugos visus tuos Francijos pasažierinius ir prekių laivus, kurie dalyvaus iškėlime Bilbao civilių gyventojų.

Karo valdžia Madride

Naujoji Dr. Negrin valdžia pakeitė pirmesnės valdžios budus vedimo karo ir išnaujo atsteigė Madride gen. Miaja karinę valdžią, panaikindama specialę ciivlę tarybą, kuri valdė miestą per mėnesį laiko.

Valencijoj paskelbta, kad buvęs užsienio reikalų ministeris Del Vayo vadovaus specialei delegacijai tautų sąjungos susirinkime, kuris įvyks ateinančią savaitę.

Padidėjo pasaulinė prekyba

GENEVA, geg. 19. — Tautų sąjungos surinktomis žiniomis, pasaulinė prekyba per pirmuosius tris šių metų mėnesius padidėjo 18 nuoš., palyginus su pereitais metais.

PRISIPAŽINO. — Dešinėj, Mrs. Helen Tiernan, kuri prisipažino nužudžiusi savo 9 metų dukrelę Helen, kadangi jai ir 5 metų sunui "nebuvo vietos namie". Moteriškė supiaustė ir sunų, Jimmie, bet jis išliko gyvas. Kairėj, George Chrisrodulus ("Christie"), moteriškės mylimasis. Jis taipgi buvo apkaltintas, bet motina prisiėmė visą kaltę sau ir pareiškė, kad mylimasis neturėjo nieko bendro su žmogžudyste.

Lietuvos Naujienos

Komendantas Nubaudė

UKMERGĖ. — Balandžio 13 d. Ukmergės apskrities komendanto nutarimu už kurstymą vienos gyventojų dalies prieš kitą (Yp. Valst. Aps. Įst. 8—10 §) buvo nubausti Giedraičių valsčiaus gyventojai: Jonas Ibenskis, gyv. Ciuniškių km. — 1 mėn. arešto. Atlikus bausmę ištremti visam karo stovio laikui į kilimo vietą — Kėdainių apskr. Elena Atkočiunaitė, gyv. Laumikonių km. — 10 parų arešto. Atlikus bausmę ištremti visam karo stovio laikui į kilimo vietą — Ukmergės m. Antanas Pumpalavičius, gyv. Laumikonių km. — 300 lt. arba pusantro mėn. arešto. Juzė Kasauskienė, gyv. Čiuniškių km. — 300 lt. arba pusantro mėn. arešto. Ibenskis ir Atkočiunaitė, Giedraičių apylinkėje slaptai mokė vaikus lenkiškai. Pumpalavičius ir Kasauskienė yra nuolatiniai vietos gyventojai. Pas juos gyveno Ibenskis ir Atkočiunaitė, kuriems jie padėjo agituoti lenkų naudai.

Naciams nepatinka kardinolo Mundeleino kalba

BERLYNAS, geg. 19. — Vokietijos naciai visu smarkumu pradėjo pulti kardinolą Mundelein iš Chicagos, kuris kalbėdamas Chicagos kunigams aštriai pasmerkė nacius už jų persekiojimą katalikų kunigų ir kvietė visus katalikus bendrai kovoti nacius ir padėti Vokietijos katalikams.

Vyriausias nacių laikraštis Der Angfriff, leidžiamas propagandos ministerio Goebbels, reikalauja, kad katalikų vyskupai atsakytų į kardinolo kaltinimus naciams ir juos nuginčytų. Taipjau reikalauja, kad ir pats Vatikanas paneigtų kardinolo Mundeleino kalbą.

PITTSBURGH, Pa., geg. 19. — Nežinomas skaičius iš 680 kalinių Allegheny kauntės kalėjime paskelbė bado streiką protestui prieš netikusį maistą.

Gaisrai Klaipėdos krašte

KLAIPĖDA. — Pastaruoju laiku visuose trijuose Klaipėdos krašto apskričiuose vienas po kito įvyksta gyvenamų namų, daržinių bei klojimų ar tvartų gaisrai. Tokiais gaisrais ypatingai gausus Pagėgių ir Šilutės apskričiai.

Gaisrų priežastys — visu 90% sąmoningi padegimai. Pradžioje buvo manyta, kad tai vien kerštininkų darbai, bet paskutiniu laiku ima aiškėti visai kitos priežastys: įvairių vietos ir užsienio apdraudimo bendrovių agentai, norėdami patys gauti didesnes komiso sumas, ukininkams įkalbinėja savus trobesius apdrausti didesnėmis sumomis. Suprantama, tada tenka ir didesni apdraudos mokesčiai mokėti. Galop ukininkas pajunta tų mokesčių naštą, ypatingai matydamas savo susenusias trobas, — na, ir kyla gaisras. Pasirodo, apdr. b-vės, padariusios smulkius tyrinėjimus, tesumoka tik pagal faktinąją trobesių vertės kainą, bet ne pagal apdraustąją sumą, o paaiškėjus, kad padegėjas yra pats savininkas — apdrauda visai nebeišmokama ir dar teisingumo organai iš savo pusės nemažai nubaudžia.

Gaisrai nesiliauja.

Šilutės apskr. praėjusią savaitę, netoli Užleknių, Kulinuose, užsidegė ukininko M. Bajoro tvartas ir daržinė. Buvę tvarte gyvuliai beveik visi sudegė, taip pat daržinėje sukrautos įvairios ukio mašinos visiškai supleškėjo. Trobesiai ir mašinos buvo apdraustos.

Tos pačios dienos rytą ukininko E. Hermonies sudegė tvartai ir daržinė. Pastarajam pasisekė gyvulius, išskyrus penimas kiaules, bei dalį ukio padargų, nuo ugnies išgelbėti.

WASHINGTON, geg. 19. — Pasitraukęs iš augščiausiojo teismo teisėjas Willis Van Devanter apsigyvensiąs savo ukyje netoli Washingtono.

Nauji Dideli Streikai

Streikai Studebaker, aliumino, Bethlehem liejiklose, Michigane ir kitur

● Dėl streiko užsidarė veik visos Studebaker automobilių dirbtuvės, South Bend, Ind.

● Sustreikavo Bethlehem Steel Co. geležinių vagonų dirbtuvių darbininkai Johnstown, Pa.

● Saginaw, Mich., sustreikavo elektros darbininkai, dėlei ko turėjo uždaryti ir kaikurios apielinkės automobilių dirbtuvės.

● 3,000 aliumino darbininkų Alcoa, Tenn., sustreikavo, reikalaudami tokių pat algų, kokios yra mokamos šiaurinėse valstijose.

● Streikuojantys Hollywood muvių studijų technikai grąsina atsimesti nuo Darbo Federacijos, jei jų streiką neparems aktorių gildija. Jie ruošiasi boikotuoti ir tuos aktorius, kurie eina streikierių pikietuotojų linijas. Grumoja jie skelbti streiką ir nepriklausomose studijose.

● C.I.O. pradėjo New Yorke organizuoti ir raštinių darbininkus.

● Meksikos aliejaus laukų darbininkai grumoja streiku, jei nebus pripažintos kolektyvės derybos.

● Hawaii salose gręsia cukraus ir pineapple plantacijų darbininkų streikas, jei nebus greitai sutaikintas Wailuku saloj streikas.

SOUTH BEND, Ind., geg. 19. — Veik visos Studebaker automobilių dirbtuvės, kuriose dirba apie 7,000 darbininkų, uždarė, uniįstams darbininkams atsisakius dirbti greta neunistų. Dirba dar tik liejikla.

Kompanija jau pradėjo derybas su automobilių darbininkų unija dėl sutaikymo streiko.

Nors kompanija ir neturi jokio kontrakto su unija, bet unija praktiškai buvo pripažinta per pastaruosius du metus ir kiekviename departamente darbininkai turėjo savo komitetus. Unija sako, kad 98 nuoš. Studebaker darbininkų yra organizuoti.

Elektros streikas uždarė automobilių dirbtuves.

DETROIT, Mich., geg. 19.— Nežiurint gubernatoriaus Murphy įspėjimų susilaikyti nuo streikų, 1,500 darbininkų Consumers Power Co. sustreikavo ir 300,000 gyventojų keturiuose Saginaw klonio miestuose atsidurė be elektro. Netekusios elektros turėjo uždaryti ir Flint automobilių dirbtuvės.

Streikieriai reikalauja pakelimo algų ir pripažinimo unijos.

Pietinių valstijų darbininkai reikalauja augštesnių algų.

ALCOA, Tenn., geg. 19. — 3,000 darbininkų sustreikavo vietos Aluminum Co. of Am. dirbtuvėje, reikalaudami tokių pat algų, kokios yra mokamos aliumino darbininkams šiaurinėse valstijose. Jie sako, kad jie dabar gauna po 18c į valandą mažiau, negu mokama tos pačios kompanijos darbininkams Pittsburgho dirbtuvėse.

Federacija ruošiasi kovai su CIO.

WASHINGTON, geg. 19. — Vienai po kitos unijoms atsimetant nuo Amerikos Darbo Federacijos ir dedanties prie C.I.O. (Industrinio Organizavimo Komiteto), Federacija vis stropiau ruošiasi pradėti kovą ne su samdytojais, bet su stiprėjančiomis industrinėmis unijomis.

Federacijos vadai kalba apie pakelimą mokesnių prie Federacijos priklausančioms unijoms, tikslu sukelti daugiau pinigų kovai su kitomis unijomis. Tas klausimas bus pakeltas Federacijos viršininkų sirsirinkime, kuris įvyks ateinančią savaitę Cincinnati.

Ten apygardos raštinę atidarė ir CIO., kuri mano išleisti apie $1,000,000 organizavimui šešių apielinkės valstijų dar neorganizuotų darbininkų.

Streikas Bethlehem dirbtuvėse.

JOHNSTOWN, Pa., geg. 19. — Streikas iškilo dviejose Bethlehem Steel Co. geležinių vagonų dirbtuvėse. Unijos vadai sako, kad tai nėra CIO. streikas, kadangi jį paskelbė patys darbininkai, kurie sakosi dabar uždirbą mažiau, negu prieš pakelimą algų, kadangi jie dabar dirba trumpesnes valandas.

Bando suardyti darbininkų balsavimus.

PITTSBURGH, Pa., geg. 19. — Geležies darbininkų unija kaltina, kad Republic Steel Corp. pasiuntė į Alquippa savo ginkluotus mušeikas tikslu suardyti darbininkų balsavimus ir rinkimą atstovų Jones & Laughlin Steel Corp. liejiklose. Pastaroji kompanija teisinasi nieko apie tai nežinanti ir ji pati rinkimų nekliudysianti.

NAUJIENŲ
PIKNIKAS
●
GEGUŽĖS
23
●
CALUMET
GROVE

CLEVELANDO IR OHIO ŽINIOS

KAS GIRDĖTI LIETUVIŠKAME PASAULYJE. — FILMAI IŠ LIETUVOS. — UŽUOJAUTA PONAMS ADOMAIČIAMS. — PANAIKINS SĄVAITINIUS PASUS. — UŽ MELAVIMĄ TURĖS SĖDĖTI KALĖJIME. — PAKLIUVO Į BĖDĄ. — STREIKAI. — MITINGAS ISPANIJOS KLAUSIMU. — PATRAUKĖ Į TEISMĄ KELIAS KOMPANIJAS DĖL PRIGAUDINĖJIMO.

Kas dedasi musų kolonijoje

Besidairant po lietuvišką pasaulį teko girdėti ir pastebėti visokiausių dalykų. Pavyzdžiui, girdėjau, kad piktadariai užpuolė fotografą Naunčiką ir iš jo atėmė laikrodėlį bei kiek pinigų. Pasitaikė taip, kad tuo metu jis neturėjo su savimi revolverio.

Juozas Blaškevičius tikrai turės alaus biznį parodoje. Todėl lietuviai galės pas savo tautietį sustoti ir troškulį nuraminti.

J. Mačiulis sako, jog jis su savo didžiuoju limozinu gali tik šešias mylias nuvažiuoti su vienu galionu gazolino. Vadinasi, važinėtis tokiu automobiliu pusėtinai brangiai atsieina.

Stasys Cerauka dirba sušilęs, kad SLA 136 kuopos piknikas butų sėkmingas. Na, o kai jis pasiryžta ką padaryti, tai paprastai ir padaro.

Niekas netikėjo, kad adv. Chesnulis liks naujojo laikraščio redaktorium. Bet taip atsitiko.

Viename parengime p. Karpius ieškojo, ieškojo, bet vis negalėjo surasti Tysliavos. O ieškojo jis "Vienybės" redaktoriaus tam, kad pasakytų kalbą.

J. Brazauskas pastaruoju laiku yra labai susimąstęs. Matyti, galvoja apie vietos politiką, o taip pat apie automobilių, kurį neseniai pirko.

Prieš kiek laiko sutikau J. N., kuris labai neigiamai atsiliepė apie vietos lietuvių laikraščius. Sako, tie laikraščiai visai nebando atstovauti vietos lietuviams.

Izidorius Samas sako, jog laikai tikrai žymiai pagerėjo. O tai todėl, kad žmonės pradėjo daugiau deimantų pirkti. Iš to galima spręsti, jog pas juos daugiau atliekamų pinigų yra.

Kai įvyksta parengimai, tai vis ieškoma musų profesionalų, kurių niekur nesimato. Žmonės vis kalba, kur jie galėtų dingti, kad lietuvių parengimų nelanko.

Kai naujas šerifas užėmė vietą, tai Simas Lauchus liko iš pareigų paleistas. Tačiau netrukus gavo kitą vietą, butent, dabar eina gėrimų inspektoriaus pareigas.

P-lė Bronė Rasiliutė puikiai scenoje atrodė, bet jos malonus balsas dar labiau publiką žavėjo.

Koncertas ir balius

Gegužės 9 d. Lietuvių svetainėje įvyko koncertas ir balius Aušros Vartų vilai. Be muzikalės programos, buvo ir vaidinimas. Publikos atsilankė vidutiniškai.

Žiemai praėjus

Nemaloni žiema praslinko. Susilaukėme pavasario, kuris viliojа mus visus į laukus ir atgaivina jausmus. Visi džiaugiasi, kad ir vėl gali gamtos prieglobstyje kelias valandas praleisti. Kai kurie jau kelia sparnus ir rengiasi į Lietuvą važiuoti, kad galėtų vasarą savo gimtajame krašte praleisti. Yra tokių, kurie kiekvienais metais savo tėvynę aplanko. Vieni važiuoja šiaip sau giminių aplankyti ir su saviškiais kelis mėnesius praleisti, o kiti — pasižiurėti, kaip dabar Lietuva atrodo.

Važiuoja šiaip sau žmonės, važiuoja profesionalai, studentai, sportininkai ir kitokie. Nuvažiuoja ir filmininkai, kurie filmuoja Lietuvos vaizdus. Paskui jie grįžta ir rodo Amerikos lietuviams Lietuvos miestų ir kaimų vaizdus. Tačiau reikia pasakyti, jog tie filmai dažnai yra visai nevykę. Amerikoje gimusiems lietuviams jie nieko nepasako. O tai todėl, kad musų filmininkai kažkodėl yra susižavėję bažnyčiomis, religinėmis procesijomis, kariuomenės paradais, visokiomis iškilmėmis ir t. t. Tikrojo Lietuvos gyvenimo atvežtuose filmuose kaip ir nėra. Rodomieji vaizdai, taip sakant, yra "šventadieniški". O tuo tarpu visiems juk butų įdomu pamatyti tikrasis Lietuvos veidas, atseit, kaip daugumas Lietuvos žmonių gyvena ir linksminasi. Iš tų vaizdų galėtų tikslesnį supratimą apie Lietuvą įgyti ir musų jaunimas.

Man su keliais jaunuoliais teko kalbėtis apie iš Lietuvos atvežtus filmus. Apie filmus jaunuoliai visai neigiamai atsiliepia. Sako, ten nieko gero nėra, — vien tik bažnyčios ir įvairios valdiškos įstaigos.

Filmininkams, kurie šią vasarą važiuoja į Lietuvą, reikėtų į tai savo dėmesį atkreipti: nors kartą jie turėtų pasirinkti tokius vaizdus, kurie tiksliau nušviečia Lietuvą ir jos gyvenimą.

Reiškiu užuojautą

Ponams Adomaičiams, jų močiutei mirus, reiškiu širdingą užuojautą.

Nors ji mirė gilios senatvės sulaukusi, bet vis dėlto su močiute sunku atsiskirti.

(Tąsa ant 3-čio pusl.)

"Naujienų" Piknikas
GEGUŽĖS 23, 1937 M.
CALUMET GROVE

Pirkite savo apielinkės krautuvėse

PILVO SKAUSMAI
Ulceriai, Rukštys ir Gazai Išgydoma į du iki 4 mėnesių.
Baking sodė, mucin ar įšvirškimas nevartojama.
DR. WALSH,
ULCERIŲ SPECIALISTAS
1602 West 55th Street
Prospect 7474
Valandos 10 A. M. iki 9 P. M.

DR. O'CONNELL DENTIST
Žemos Kainos Kol Algos Mažos
Kreditų Sąlygos MOKĖKIT $1 Į SAVAITĘ
DR. O'CONNELL
135 SO. STATE ST.
6350 N. Clark St. | 760 Madison St.
4619 Broadway | 6320 Cottage Grove
3138 Lincoln Av. | 4002 Madison St.
2567 Milwaukee Av. | 6204 S. Halsted St.
4002 Irving Park | 3234 Madison St.
EVES. TILL 9 — CLOSED SUNDAY

Mrs. Anelia K. Jarusz

Physical Therapy and Midwife
6630 So. Western Ave., 2nd floor
Hemlock 9252
Patarnauju prie gimdymo namuose ar ligoninėse duodu massage electric treatment ir magnetic blankets ir tt
Moterims ir merginoms patarimai dovanai.

LAIDOTUVIŲ DIREKTORIUS
JUOZAPAS EUDEIKIS IR TĖVAS
4704 S. WESTERN AVE.
Tel. Virginia 0883

Paint Up! Clean Up!
SPECIALIAI ŠIĄ SAVAITĘ
PAINT
ŽYBANTI MALEVA 98¢
4 VALANDŲ VARNIŠIS 98¢
FLAT SIENOMS MALEVA 98¢
VARNIŠIO VALYTOJAS—Geras varnišiui ar malevai nuvalyti. Specialiai už galioną 98¢
ŠEPEČIAI, 4 colių, grynai juodų šerių malevoti šepečiai. Kiekvienas 98¢
ATDARA KETVIRT., ŠEŠT. VAKARAIS
WALLPAPER
ONE COAT ENAMELIS darbui viduj. Tirštas; daug padengias; ilgai laikas. Išdžiuva per naktį skaisčiai žybėdamas. $2.75 vertės už galioną $1.95
BALTAS SHELLAC, 100% TYRAS Galionas $1.59
85c vertės 50c—Skrynų Maleva; 1 kvorta juodos skrynų malevos ir 2 colių šepetys ir abu už 50¢
SIENŲ POPIEROS VALYTOJAS, taipgi vartojamas kalcimainui ir langų uždangoms valyti 3 už 23¢
Miegamiem ir gyvenamiem kambariam ir priebučiam popieros.
Šimtai dailių raštų. Rolei 20c, 15c, 10c ir 5c
SIENŲ POPIERA NUTRIMUOJAMA UŽ DYKĄ
MES PRISTATOM
BARTA & LEJCAR PAINT STORES
3 KRAUTUVĖS
3354 W. 26th Street
4163 Archer Ave.
1923 Blue Island Ave.

SUSTOK ir PAGALVOK
4%
ĮDĖTI PINIGAI Į ŠIĄ SPULKĄ pereitais metais UŽDIRBO
ŠI SPULKA YRA NARYS FEDERAL HOME LOAN BANK.
PRISIRAŠYTI GALIMA KASDIENĄ NUO 8 V. RYTO IKI 8 V. V.
LITHUANIAN BUILDING, LOAN AND SAVING ASSOCIATION
1739 SOUTH HALSTED STREET

SENIAUSIA IR DIDŽIAUSIA LAIDOJIMO ĮSTAIGA
John F. Eudeikis
LAIDOTUVIŲ DIREKTORIUS
AMBULANCE
PATARNAVIMAS DIENĄ IR NAKTĮ
Visi Telefonai YARDS 1741-1742
4605-07 So. Hermitage Ave.
4447 South Fairfield Avenue
Tel. LAFAYETTE 0727
Dykai koplyčios visose Chicagos dalyse
Klausykite musų Lietuviškų radio programų Pirmadienio vakarais, 10:00 val. vakaro iš W.H.F.C. stoties (1420 K.)—Pranešėjas P. Šaltimieras.

Reikalaukite DEGTINES
Tom Taylor
2 Metų senumo

STRAIGHT KENTUCKY BOURBON DEGTINĖ.
90°
GALIMA GAUTI VISOSE TAVERNOSE
MUTUAL LIQUOR COMPANY
4707 SOUTH HALSTED STREET
Visi Telefonai Yards 0801
VIENINTELIS DISTRIBUTORIUS

BUICK & PONTIAC
AGENTURA
Milda Auto Sales
PIRMA IR VIENINTELĖ LIETUVIŲ GENERAL MOTORS AGENTURA BRIDGEPORTE
806 W. 31st Street • Tel. Victory 1696
DOMININKAS KURAITIS
SAVININKAS
F. BULAW & K. SABONIS, Bendradarbiai.

Laidotuvių Direktoriai

NARIAI Chicagos, Cicero Lietuvių Laidotuvių Direktorių Asociacijos

Ambulance Patarnavimas Dieną ir Naktį
TURIME KOPLYČIAS VISOSE MIESTO DALYSE.

S. P. MAŽEIKA
3319 Lituanica Avenue — Phone Yards 1138

J. LIULEVIČIUS.
4348 So. California Avenue — Phone Lafayette 3572

A. MASALSKIS
3307 Lituanica Avenue — Phone Boulevard 4139

A. PETKUS
1410 South 49th Court — Cicero — Phone Cicero 2109

P. J. RIDIKAS
3354 So. Halsted Street — Boulevard 4089

I. J. ZOLP
1646 West 46th Street — Phones Boulevard 5203

S. M. SKUDAS
718 West 18th Street — Phone Monroe 3377

EZERSKIS IR SUNUS
10734 S. Michigan Ave. — Tel. Pullman 5703

LACHAWICZ IR SUNUS
2314 West 23rd Place — Phone Canal 2515
SKYRIUS: 42-44 East 108th Street. — Tel. Pullman 1270

ADVOKATAI

K. P. GUGIS
ADVOKATAS
Miesto ofisas—127 N. Dearborn St.
Kamb. 1431-1434—Tel. Central 4411-2
Namų ofisas—3323 So. Halsted St.
Valandos vakarais nuo 6 iki 8:30
Tel. Boulevard 1310
Ketvirtadieniais ir Sekmadieniais — pagal sutartį.

JOSEPH J. GRISH
LIETUVIS ADVOKATAS
Telephone: Boulevard 2800
4631 SOUTH ASHLAND AVENUE
Res. 6515 So. Rockwell St.
Telephone: Republic 9723

KL. JURGELIONIS
ADVOKATAS
3407 Lowe Ave. • Tel. Yards 2510

A. A. SLAKIS
ADVOKATAS
7 So. Dearborn St.
Room 1230
Val. 9 ryte iki 5 val. vakare
Ofiso Tel. CENTRAL 1824
Gyv. vieta: 6733 Crandon Avenue
Namų Tel.: — Hyde Park 3395

Clement J. Svilow
ADVOKATAS
33 NO. LA SALLE STREET
6-tos lubos — Tel. CENtral 1840
Marquette Park Ofisas:
6322 SOUTH WESTERN AVE.
Telefonas PROspect 1012
Antradieniais ir ketvirtadieniais nuo 7—8 vak. Šeštadieniais nuo 3 iki 6 val. vakare ir pagal sutartį.

AKIŲ SPECIALISTAI

DR. VAITUSH, OPT.
LIETUVIS
Optometrically Akių Specialistas
Palengvina akių įtempimą, kuris esti priežastimi galvos skaudėjimo, svaigimo, akių aptemimo, nervuotumo, skaudamą akių karštį, atitaiso trumparegystę ir toliregystę. Prirengia teisingai akinius. Visuose atsitikimuose egzaminavimas daromas su elektra, parodančia mažiausias klaidas. Specialė atyda atkreipiama į mokyklos vaikus. Kreivos akys atitaisomos. Valandos nuo 10 iki 8 v. Nedėlioj nuo 10 iki 12 v. dieną.
Daugely atsitikimų akys atitaisomos be akinių. Kainos pigiau kaip pirma
4712 South Ashland Av.
Phone Boulevard 7589.

DR. G. SERNER
LIETUVIS AKIŲ GYDYTOJAS

Tel. Yards 1829
Pritaiko Akinius
Kreivas Akis ištaiso
Afisas ir Akinių Dirbtuvė
756 West 35th Street
kampas Halsted St.
Valandos: nuo 10 iki 4, nuo 6 iki 8
Nedėliomis pagal sutartį.

LIETUVIAI

GYDYTOJAI IR DENTISTAI
Amerikos Lietuvių Daktarų Draugijos Nariai

Phone Hemlock 2061
DR. JOSEPH KELLA
DENTISTAS
6558 So. Western Ave.
Valandos nuo 9 iki 8 vakaro
Seredoj pagal sutartį

A. Montvid, M. D.
West Town State Bank Bldg.
2400 West Madison Street
Val. 1 iki 3 po pietų, 6 iki 8 vak.
Tel. Seeley 7330
Namų telefonas Brunswick 0597

DR. V. A. ŠIMKUS
GYDYTOJAS IR CHIRURGAS
Valandos nuo 2 iki 4 ir nuo 7 iki 9 val., Nedėliomis nuo 10 iki 12
3343 South Halsted St.
Tel. Boulevard 1401

Ofiso Tel. Boulevard 5913
DR. BERTASH
756 West 35th St.
Cor. of 35th and Halsted Sts.
Ofiso valandos nuo 1-3 nuo 6:30-8:30
Nedėliomis pagal sutartį
Rez. 4910 SO. MICHIGAN BLVD.
Tel. Kenwood 5107

DR. I. E. MAKARAS
10758 S. Michigan Ave.
ROSELAND—CHICAGO, ILL.
Tel. PULLMAN 1193-8277

Garsinkitės "N-nose"

Dr. C. J. Svenciskas
DENTISTAS
OFISO VALANDOS: 10 v. r. iki 9 val. vakaro. Treč ir sekm. pagal susitarimą.
4300 S. FAIRFIELD AVE.
Telefonas LAFAYETTE 8016

Phone Canal 6122
DR. S. BIEŽIS
GYDYTOJAS IR CHIRURGAS
2201 West 22nd Street
Valandos: nuo 1—3 ir 7—8
Seredomis ir nedėl. pagal sutartį
Rez.6631 So. California Avenue
Telefonas Republic 7868

Tel. Office Wentworth 6330
Rez. Hyde Park 3395
Dr. Susanna Slakis
Moterų ir vaikų ligų gydytoja
6900 So. Halsted St.
Valandos 1—4 po pietu, 7—8 v. vak. išskyrus seredomis ir subatomis.

DR. STRIKOL'IS
Gydytojas ir Chirurgas
Ofisas 4645 SO. ASHLAND AVE.
Ofiso val.: Nuo 2 iki 4 ir nuo 6 iki 8 vak. Nedėlioj pagal sutarimą
Ofiso Tel.: Boulevard 7820
Namų Tel.: Prospect 1930

Ofiso Tel. Virginia 0036
Residence Tel. BEVERLY 8244
DR. T. DUNDULIS
GYDYTOJAS IR CHIRURGAS
4157 ARCHER AVENUE
Ofiso valandos:
nuo 2—4 ir nuo 6—8 val. vakaro.
Rezidencija
8939 SOUTH CLAREMONT AVE.
Valandos—9—10 A. M.
Nedėlioj pagal sutartį.

Phone Boulevard 7042
DR. C. Z. VEZEL'IS
DENTISTAS
4645 So. Ashland Ave.
arti 47th Street
Valandos nuo 9 iki 8 vakaro
Seredoj pagal sutartį

DR. A. J. Shimkus
GYDYTOJAS IR CHIRURGAS
Val.: nuo 2 iki 4 v. p. p. ir nuo 7 iki 9 v. vak. Trečiadieniais ir Sekmadieniais susitarus
OFISAS IR REZIDENCIJA
4300 So. Fairfield Ave.
Tel. Lafayette 8016

Kiti Lietuviai Daktarai.

Tel. Boulevard 5914 Dieną ir Naktį
Ofiso valandos: nuo 2 iki 4, nuo 7 iki 8:30 v. Nedėl. nuo 10 iki 12 a.m
DR. S. NAIKELIS
GYDYTOJAS IR CHIRURGAS
Ofisas ir Rezidencija
3335 So. Halsted St.
CHICAGO, ILL.

DR. A. J. MANIKAS
PHYSICIAN-SURGEON
Office 4070 Archer Avenue
Tel. Virginia 1116
Valandos: 1—3; 7—8:30 p.p.
Office & Residence 2519 W. 43rd St
Tel. Lafayette 3051
Kasdien, išskyrus seredą.
Sekmadienį susitarus

DR. W. V. NORAK
PHYSICIAN AND SURGEON
10 N. BROADWAY, Melrose Park.
Valandos nuo 10 iki 12 dieną ir 2 iki 4 ir nuo 7—9 vakare.
Tel. Melrose Park 660
Res. 1400 S. 3rd Ave., Maywood Av.
Phone Maywood 21.

KITATAUČIAI

DR. HERZMAN
IŠ RUSIJOS
Gerai lietuviams žinomas per 31 metus kaipo patyręs gydytojas chirurgas ir akušeris.
Gydo staigias ir chroniškas ligas vyrų, moterų ir vaikų pagal naujausius metodus X-Ray ir kitokius elektros prietaisus.
Ofisas ir Laboaotrija:
1034 W. 18th St., netoli Morgan St.
Valandos nuo 10—12 pietų ir nuo 6 iki 7:30 val. vakaro.
Tel. Canal 3110
Rezidencijos telefonai:
Superior 9454 ar Central 7464

Dr. Charles Segal
OFISAS
4729 So. Ashland Ave.
2-ros lubos
CHICAGO, ILL.
OFISO VALANDOS:
Nuo 10 iki 12 val. ryto, nuo 2 iki 4 val. po pietų ir nuo 7 iki 8:30 val. vakaro. Nedėliomis nuo 10 iki 12 valandai dieną.
Phone MIDWAY 2880

Telefonas Yards 0994
Dr. Maurice Kahn
4631 SOUTH ASHLAND AVE.
Ofiso valandos:
Nuo 10 iki 12 dieną, 2 iki 3 po pietų 7 iki 8 val. Nedėl. nuo 10 iki 12
Rez. Telephone PLAZA 2400

CLEVELAND ir OHIO ŽINIOS

(Tąsa iš 2-ro pusl.)

Nori panaikinti savaitinius pasus

Cleveland Railway kompanijos atstovas turėjo pasikalbėjimą su miesto majoru dėl panaikinimo savaitinių pasų. Dalykas toks, kad iki šiol buvo pardavinėjami už $1.25 savaitiniai pasai. Turėdamas tą pasą, žmogus galėjo visą savaitę važinėtis (tiek kartų, kiek tik norėjo). Dabar kompanija yra pasiryžusi tuos pasus visiškai panaikinti, o įvesti tiesioginį mokėjimą, — 8 centus už vieną važiavimą.

Kadangi vienas majoras to klausimo išspręsti negali, tai netrukus miesto taryba tuo reikalu tars savo žodį. Nėra mažiausios abejonės, kad kompanijai išeis į naudą, jei taryba sutiks savaitinius pasus panaikinti.

Iš naujo registruos bedarbius

Šiomis dienomis liko paskelbtas patvarkymas, kad iš naujo užsiregistruotų visi tie, kurie gauna pašalpą. Mat, yra spėjama, kad dabar pašalpą ima ir tokie žmonės, kurie jau turi darbus.

Nelaimė chemikalų dirbtuvėje

Lake Erie Chemical dirbtuvėje įvyko nelaimė, kai ugnis pasiekė verdančius chemikalus. Vienas darbininkas mirtinai apdegė, o keli lengviau ar sunkiau liko sužeisti.

Dirbtuvė yra adresu 2200 Scranton Rd.

Kasė draugui duobę, bet pats į ją įkrito

John Fahe buvo pašauktas eiti prisiekdintojo teisėjo pareigas. Savo automobilių jis paskolino draugui. Fastarasis gerokai "įsilinksmino" ir papuolė į policijos rankas. Tąsyk Fahe pareiškė, kad draugas iš jo automobilių pavogęs.

Prasidėjo tardymas. Išsiaiškino, kad Fahe melavo. Vadinasi, jis pats laisvu noru automobilių paskolino. Už melavimą ir savo draugo vaginimą teisėjas jį nubaudė 30 dienų kalėjimo. O jo draugas, kuris važiavo skolintu automobiliu girtas, turės sėdėti kalėjime tris mėnesius.

Gražins parkus

Miesto parkų direktorius Varga pareiškė, kad parkams pagražinti busią išleista $35,000. Busią taisomos ir maudynės.

Reikia tiesą pasakyti, jog miestui tikrai pravartu daugiau dėmesio į maudynes atkreipti. Per paskutinius keletą metų musų miestas žymiai paaugo. Žmonėms vasaros metu jau sunku bėra miesto maudynėse sutilpti. Kitas dalykas, tos maudynės pasidarė ne tik ankštos, bet jos yra ir labai apleistos. Tikrai yra butinas reikalas jas sutvarkyti.

Policininkai "prarado" automobilių

COLUMBUS, Ohio. — Du policininkai sustojo prie saliuno ir užėjo alaus išsigerti. Automobilių jie paliko gatvėje. Kitas policininkas pastebėjo tuščią policijos automobilių ir, įsėdęs, nuvažiavo į stotį.

Išėję iš saliuno, policininkai sukėlė didžiausią triukšmą. Jie tvirtino, kad kažkas jų automobilių pavogęs.

Tačiau netrukus paaiškėjo, kaip tas automobilius liko "pavogtas".

Pasižadėjo pasitaisyti

Prieš kiek laiko į bėdą buvo patekęs adv. Frank R. Jaffa. Kaltinamas jis buvo tuo, kad prašmugeliavęs $158,000 svetimų pinigų. Teismas pripažino jį kaltą ir paskyrė bausmę: 20 mėnesių kalėjimo. Tačiau adv. Jaffa jau laisvas. Mat, jis pasižadėjo pasitaisyti ir liko paleistas. Žinoma, paleistas sąlyginiai.

Susisiekimas busiąs labai prastas

Policija sako, jog šią vasarą judėjimas mieste busiąs labai apsunkintas. Mat, dalykas toks, kad High Level tiltas liko uždarytas. To tilto uždarymas tikrai apsunkins trafiką. Tuo tarpu manoma, kad judėjimas bus labai didelis, nes suvažiuos nemažai žmonių į ežerų parodą.

Susirėmimas

Streikuoja apie vienas tukstantis J. C. Virden kompanijos darbininkų. Prieš kiek laiko tarp streikininkų ir skebų įvyko smarkus susirėmimas, į kurį įsimaišė policija su dujinėmis bombomis.

Nors kompanija ir smarkauja, tačiau numatoma, kad ji vis dėlto turės pasiduoti ir darbininkų reikalavimus patenkinti.

Masinis mitingas

Miesto auditorijoje neseniai įvyko didelis mitingas Ispanijos klausimu. Kalbėtojai nušvietė abiejų pusių buklę. Jie nurodė, kokią nepaprastą žalą neša ispanų tautai dabartinis karas. Įvardijo taip pat ir šio karo tikruosius kaltininkus.

Aukų Ispanijos respublikos gynėjams liko surinkta per keturis šimtus dolerių.

Garsinkitės "N-nose"

PLAUKŲ GROŽIO BARGENAI

SPECIALĖ ALIEJINĖ PERMANENT (Curls—kiek tik norėsit)	$1.69
DUART, BE MAŠINOS, EUGENE, SHELTON IR ALIEJINĖ TULIP WAVE	$5.00
MUSŲ SPECIALYBĖ VAIKUČIAMS	$3.50
BE MAŠINOS PERMANENT	
PLAUKŲ KIRPIMAS VAIKAMS	.25c
MOTERIMS	.35
VYRAMS	.40

THE CROWN BEAUTY SHOP
(Crown Dept. Krautuvėje) Tel. YARDS 2514
3442-44 SOUTH HALSTED STREET
HELEN MAZEIKA, Vedėja.

TAUPYKIT PINIGUS ANT MALIAVŲ IR SIENŲ POPIEROS
Leisdami, kad WIDMAN Parupintų Medegą
Widman teikia tik aukščiausią kokybę ir geriausią parinkimą
PASITARKIT SU MUMIS APIE SAVAS MALIAVOJIMO IR DEKORAVIMO PROBLEMAS

30 COLIŲ SIENŲ POPIERA, ROLEI	15c
4 COLIŲ MALIAVAI ŠEPETYS	89c
MALIAVA GALIONUI YRA TAIP ŽEMA, KAIP	95c
GARANT. QUICK-DRY VARNIS TIK	$1.19

WIDMAN'S PAINT STORE
3405 S. Halsted Street Tel. Boulevard 3998

Victor Bagdonas
2 Ofisai
Parkraustom forničius, pianus ir visokius rakandus bei štorus arti ar toli.
3406 SOUTH HALSTED ST. Yards 3408 | 6921 SOUTH WESTERN AVE. Hemlock 5040

CROWN HOUSEHOLD DEPT.
3446 S. Halsted St.
Grindim Padengimas
9x12 LINOLEUM KAURAS
Nauji pavasario modeliai laukia jusų apžiurėjimo. Geras vailokinis kauras, kurs ilgai tarnaus
$3.98

6x9 kauras $3.98

LANGAM UŽDANGOS
Plaujamas audinys 36x7 visų spalvų 39c
Savoy House Maleva ... visos spalvos ..... gal. $1.00
Turpentinas Galionui 59c
Linseed Oil Galionui 74c
Atsineškite savo indą.

CROWN STORE
3446 S. Halsted St.

NAUDOKITE VAISTUS, kuriuos PARUPINO
GAMTA
Jei Neveikia Jusų Viduriai, Vartokite
Nida Herb ARBATĄ
Ji yra sudaryta iš parinktų gydymo ypatybes turinčių lapų, žolių, šaknų, sėklų ir gėlių.
TURI GERĄ SKONĮ—KVAPĄ IR YRA ŠVIEŽUS.
KAINA 50 CENTŲ PAKELIS
Klauskite pas savo vaistininką arba užsakykite nuo
NIDA LABORATORIES, NOT INC.
ANTANAS G. KARTANAS, Savininkas
2555 West 69th Street
Telefonas HEMLOCK 0318.
Chicago, Illinois.

MOTINOS YRA ATSAKOMINGOS

Šeima žiuri į jus, kad padėtumet gydytojui juos sveikais užlaikyt. Jųs galite daug padėti, kad išvengti ligų ir blogus sveikatos stovio, saugojant jas nuo paprasto vidurių užkietėjimo.

Dažniausiai vidurių užkietėjimas paeina iš netikros dietos — maisto stokuojančio "rupumo". Tas trukumas galima pašalinti taip paprastai ir patogiai.

Kellogg's ALL-BRAN tiekia saugius budus užkietėjimui išvengti, įdėdamas "rupumą" atgal į dietą. Kune ALL-BRAN sugeria dvigubai savo svorio vandeny, sudarydamas minkštą masę, kuri švelniai kaip su kempine išvalo sistemą.

Kellogg's ALL-BRAN taipgi turi vitaminus B ir geležies. Tai yra kur kas geriau šeimai vartoti negu nuolatos gerti dirbtinas piliules ir vaistus.

Du kupini šaukštai dienoj kaipo javinis su pienu, arba smetona, ar pagal receptus gana del daugelio asmenų. Rimtesniuos atvėjuos tris kartus dienoje.

Parsiduoda visose krautuvėse — ir Kellogg in Battle Creek garantuotas.

Rengiasi streikuoti

Gazolino stočių darbininkai rengiasi streikuoti, jeigu jiems algos nebus pakeltos. Formališkas reikalavimas jau liko įteiktas. Laukiamas atsakymas.

Jeigu streikas įvyks, tai jis palies apie du tukstančius darbininkų.

Miesto ligoninei reikia $50,000

Majoras Burton prieš kiek laiko buvo sušaukęs visų departamentų viršininkus ir turėjo su jais pasitarimą dėl miesto ligoninės. Dalykas toks, kad butinai reikia penkių dešimčių tukstančių dolerių, kad ligoninė galėtų buti tinkamai sutvarkyta. Jei tiek pinigų nebus galima gauti, tai teks siaurinti ligoninės veikimą ir net kai kuriuos departamentus visiškai uždaryti.

Jei taip atsitiktų, tai tat butų tikrai didelis smugis.

Nauji policininkai

Šiomis dienomis liko, taip sakant, "įšventinta" aštuoniolika naujų policininkų. Jie buvo lavinami ir mokomi per kelis mėnesius. Pagaliau jie išlaikė kvotimus ir liko paskirti reguliariškais policininkais. Per kai kurį laiką jiems pavesta trafikas tvarkyti.

Keliems dirbtuvių savininkams liko iškeltos bylos

Mažesniųjų dirbtuvių savininkai, kurie nori išvengti streikų, sutinka, kad jų darbininkai įsirašytų į uniją. Tačiau unijų nustatyto atlyginimo jie nemoka. Darbininkams, žinoma, įsakoma tylėti: girdi, sakykite, kad gaunate unijos nustatytą atlyginimą.

Šiomis dienomis iškilo į aikštę, kad kelios dirbtuvės taip elgiasi. Joms visoms liko iškeltos bylos. Dirbtuvių savininkai bus teisiami už prigaudinėjimą.

Jonas Jarus.

"NAUJIENŲ" PIKNIKAS
CALUMET GROVE

Čeverykų Taisymas
Vyriškų, Moteriškų, Vaikų
"AŽUOLINIAI" PUSPADŽIAI PRISIUVAMI už 43c
3446 So. Halsted St.

GERA MALEVA—GERESNIS DARBAS
Gera maleva sutaupo pinigų. Helman malevų stakas visada pilnas.

Specialė maleva, 16 spalvų, gal.	97¢
Varnish remover, gal.	95¢
Grynas baltas enamel, gal.	$1.39
ir brangiau	
Sienoms popiera, roleris	4¢
ir brangiau.	

SAMUEL HELMAN SERVICE WITH A SMILE
1411 So. Halsted Street
Tel. CANAL 5063

NO MORE SCRUBBING
Jųs pamatysit, kad lengva užlaikyti grindis švarias vartojant
PILSEN LIGHT FLOOR OIL
Tik nuvalykit jas sausa mapa ir jos atrodys švarios ir skaisčios. Prašykit parodyti sampelį pas jusų MALEVOS AR GELEŽIES DYLERĮ

MALEVOS
IR VARNIŠIAI ⅓ IKI
Pirkit malevas ir varnišį iš didžiausios firmos Chicagoj! Nacionaliai produktai, kuriuos mes gavom iš Bankruto krautuvių, gaisrų ir geležkelių sudužimų, visi nuo ¼ iki 1/2 pigiau. Patenkinimas garantuotas 100%.
KETURIOS KRAUTUVĖS — Ateikit į arčiausią krautuvę. Milwaukee Av. krautuvė atdara nedėlioj 10-1.
1/2 reguliarės kainos
Sherwin Williams trim varnišis $2.25. Musų kaina ..... 95¢
1,000 galionų trim Malevos. Galionas $1.25
$2.79 vertės visur žinoma Flat ir Gloss Maleva. Musų kaina $1.50
$2.25 vertės Flat Balta Maleva $1.20
PAINT EXCHANGE
2000 Milwaukee Ave.
6836 So. Halsted St.
2274 Elston Ave.
Skyrius KENOSHA, WIS.
Centralis telefonas ARMitage 1440

GARSINKITĖS "NAUJIENOSE"

KELVINATOR REVEALS REFRIGERATION FACTS

FAKTAS 1
Naujas Kelvinator yra Plus-Powered. Jis turi antra tiek šaldymo vietos, negu kiti refrigeratoriai to pačio dydžio

FAKTAS 2
Naujas Kelvinator veikia tik pusę laiko per dieną, o kitą dalį užlaiko žemą temperatūrą, visai nevartodamas elektros.

as little as
90¢ A WEEK
will buy you a
PLUS-POWERED KELVINATOR

KELVINATOR nedaro misterijos iš refrigeratorių skirtumų. Šičia viršuj, yra paduoti faktai apie naują Plus-Powered Kelvinatorių.

Jie yra aiškiausi. Jie pasako, kodėl Kelvinator sutaupins jum daugiau kasdien, kai jį vartojat —duos jum ilgesnių metų tarnybą be kliučių.

Kodėl Kelvinator užlaiko valgius absoliučiai SAUGIUS visokioj aplinkumoj, karščiausiomis vasaros dienomis ir įkaitytose virtuvėse.

O ar nėra tai svarbiausi klausimai kai perkama refrigeratorius? Jie yra. Štai kodėl dabar tukstančiai refrigeratorių savininkų pakeičia juos į naujus Plus-Powered Kelvinatorius.

Atsilankykit ir patirkit apie Kelvinator žemas kainas ir mažus savaitinius išmokėjimus — tik po 90c savaitei. Atsilankykit šiandie!

WIN A PRIZE!

FREE!
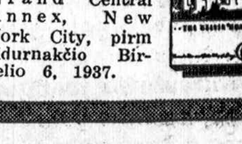
KELVIN HOME
NASH CARS, KELVINATOR REFRIGERATORS, RANGES, WASHING MACHINES, IRONERS—AND CASH MORE THAN 1000 PRIZES.

6 kambarių, air conditioned, modernis Kelvin Namas, įskaitant lotą, su visais vėliausiais Kelvinator įrengimais! Vėliausio modelio Nash karai! Cash ir kiti vertingi prizai! Čia yra kontestas, kurin tikrai verta įstoti.

STOKIT DABAR!
Lengva įstoti! Ir smagu! Kad įstot į Kelvinator Stokuojančių Žodžių Kontestą, turit tik įrašyti keletą stokuojančių žodžių oficialėj įstojimo blankoj. Ir galit gaut šią įstojimo blanką čia šiandien—DYKAI, tik paprašę.

KAS DARYTI!
1. Atlankykit musų krautuvę gauti kopiją KELVIN HOME BOOK ir Oficialę Kontestan Įstoti Blanką.
2. Perskaitykit KELVIN NAMO KNYGĄ nuo viršelio iki viršelio. Joje telpa visos jums reikalingos informacijos laimėjimui.
3. Išstudijavus KELVIN NAMO KNYGĄ, išpildykit Oficialę Kontestan Įstoti Blanką, prisilaikydami paprastų patvarkymų.
4. Pasiųskit paštu Pilną Blanką P. O. Box 500, Grand Central Annex, New York City, pirm vidurnakčio Birželio 6, 1937.

JOS. F. BUDRIK,
INCORPORATED
3417-21 South Halsted Street Tel. Boulevard 7010

NAUJIENOS

The Lithuanian Daily News
Published Daily Except Sunday by
the Lithuanian News Pub. Co., Inc.
1739 South Halsted Street

Subscription Rates:
$8.00 per year in Canada
$5.00 per year outside of Chicago
$8.00 per year in Chicago
3c per copy.

Entered as Second Class Matter March 7th 1914 at the Post Office of Chicago, Ill. under the act of March 3rd 1879.

Naujienos eina kasdien, išskirtant sekmadienius. Leidžia Naujienų Bendrovė, 1739 S. Halsted St., Chicago, Ill. Telefonas Canal 8500.

Užsakymo kaina:

Chicagoje—paštu:	
Metams	$8.00
Pusei metų	4.00
Trims mėnesiams	2.00
Dviem mėnesiams	1.50
Vienam mėnesiui	.75
Chicagoje per išnešiotojus:	
Viena kopija	3c
Savaitei	18c
Mėnesiui	75c
Suvienytose Valstijose, ne Chicagoj, paštu:	
Metams	$5.00
Pusei metų	2.75
Trims mėnesiams	1.50
Dviems mėnesiams	1.00
Vienam mėnesiui	.75
Lietuvoje ir kitur užsieniuose (Atpiginta)	
Metams	$8.00
Pusei metų	4.00
Trims mėnesiams	2.50

Pinigus reikia siųsti pašto Money Orderiu kartu su užsakymu.

Vienas iš "devynių senių" rezignavo

Teisėjas Willis Van Devanter pranešė prezidentui, kad su pabaigą gegužės mėnesio jisai pasitrauks iš Vyriausiojo teismo. Tuo budu vienu iš "devynių senių" bus mažiau.

Van Devanter buvo vienas atžagareiviškiausiųjų teismo narių. Per 26 metus sėdėdamas aukščiausiame krašto tribunole, jisai uoliai saugojo "ekonominių rojalistų" interesus ir stengėsi sutrukdyti pažangią įstatymdavybę.

Jam pasitraukus iš teismo, Rooseveltas turės progą paskirti naują teisėją ir padidinti liebrališkų teisėjų skaičių.

Popiežius — "Mussolinio įkaitas"

Airijos katalikų kunigas Michael O'Flanagan, kuris aną dieną lankėsi Chicagoje ir sakė prakalbas, agituodamas už Ispanijos respublikos gynėjus, yra labai prastos nuomonės apie aukštąją katalikų dvasiškiją, neišskiriant popiežiaus. Jisai pareiškė spaudos atstovams, kad Italijos fašistų "diuče" šiandie daro didžiausią įtaką į katalikų bažnyčios nusistatymą.

"Popiežius yra įkaitas Mussolinio rankose", tarė kun. O'Flanagan. **"Ir kardinolai Vatikane taip pat priklauso nuo Mussolinio malonės."**

Tas airių kunigas, uoliai dalyvavęs Airijos kovose dėl laisvės, primena tą faktą, kad katalikų bažnyčia buvo priešinga laisvės judėjimui Airijoje, taip pat kaip ji buvo priešinga ir Amerikos revoliucinėms kovoms prieš Angliją.

Lietuviai prie to gali pridėti, kad katalikų bažnyčia buvo priešinga ir Lietuvos žmonių kovai prieš carizmą.

Visose šalyse katalikų bažnyčia per šimtmečius ėjo ranka už rankos su despotais ir žmonių išnaudotojais. Tai liudna istorijos tiesa.

Karalių "dieviškoji teisė" dingo

Anglijos premjeras, konservatorius Stanley Baldwin, kuris apie galą šio mėnesio ketina palikti savo vietą Chamberlain'ui, baigia savo karjerą politikoje, pusėtinai nusivylęs.

Sakydamas kalbą Imperijos Jaunimo savažiavime Londone, Baldwinas pareiškė, kad Tautų Sąjunga pasirodė bejėgė; iliuzijos, kurias buvo sužadinusi Versalės taika, gyvenime neįsikunijo; žmonijos pastangos apsisaugoti nuo karo, iki šiol nėra sėkmingos.

Ne geriau atrodą ir valstybių viduje. Senosios monarchiškos valdžios griuva, nes **"doktrina apie dievišką ją karalių teisę dingo"**, bet jų vietoje dygsta diktatūros, kurios paverčia asmenį valstybės vergu.

Iš tiesų, tikėjimas į tai, kad karaliai esą kokie tai paties Dievo paskirti žmonėms valdovai, šiandie jau yra beveik visur išnykusi. Tik Azijoje jisai dar kai kur tebesilaiko. O Europoje visi karaliai, kurie dar yra išlikę, turi galios mažiau, negu jų ministeriai, — išimant tuos atsitikimus, kur karalius kartu yra ir diktatorius (kaip, pav. Albanijoje).

Pats konservatorius Baldwinas aiškiai parodė, kad net galingiausios pasaulyje imperijos karalius negali priešintis ministeriams ir parlamentui, kai jisai nuvertė nuo sosto Edwardą VIII.

"Čėnštorių" mokesčiai

Vyriausias federalinis teismas padarė svarbų sprendimą vadinamųjų "čėnštorių" taksavimo klausimu.

Louisianos valstijoje yra įstatymas, sulig kurio kompanijos, turinčios daug krautuvių, moka nuo kiekvienos savo krautuvės juo aukštesnį mokestį, juo didesnis krautuvių skaičius priklauso kompanijai, neatsižvelgiant ar visos krautuvės yra valstijos ribose, ar ne. Kompanija, kuri turi 10 krautuvių arba mažiau, moka po $10 nuo kiekvienos krautuvės. Bet jeigu krautuvių skaičius didesnis, tai mokestis laipsniškai kyla, iki pasiekia aukščiausią sumą — $550 per metus. Tokią sumą moka už kiekvieną krautuvę kompanija turinti 500 krautuvių arba daugiau.

Šitas Louisianos įstatymas buvo atakuojamas, kaipo "nekonstitucinis", nes jisai daraș diskriminaciją tarpe didelių ir mažų "čėnštorių" kompanijų. Tačiau Vyriausias teismas Washingtone pripažino, kad tas įstatymas nėra priešingas konstitucijai.

Šituo savo sprendimu teismas sudavė skaudų smugį didiemsiems "čėnštoriams". Bet už tai nepriklausomieji pirkliai džiaugiasi.

Apžvalga

FRANCO SUĖMĖ SAVO BROLĮ.

Pranešama, kad Ispanijos sukilėlių generolas Franco suėmė savo brolį, aviatorių Ramon Franco, kuris pirmiaus kovojo prieš monarchiją, o po karaliaus nuvertimo buvo susidėjęs su anarcho-sindikalistais. Fašistų sukilimas Ispanijoje jį užtiko Washingtone, aivacijos atašė vietoje prie Ispanijos pasiuntinybės.

Ramon Franco iškeliavo į Ispaniją tarnauti sukilėliams. Sako, jisai ėmęs intriguoti prieš italų aviatorius, kuriuos Mussolini pasiuntė Ispanijon padėti generolui Franco, ir Mussolini pareikalavęs jį "suvaldyti."

SUIMTAS GEN. LLANO SĖBRAS.

Iš Gibraltaro pranešama, kad sukilėlių vado Franco įsakymu yra areštuotas artimas "radio generolo" Quiepo de Llano sėbras, Emilio Griffiths. Jisai yra naturalizuotas ispanas, bet turėjo ir anglų pasą.

Griffiths yra kaltinamas užsiėmęs valiutos šmugeliavimu ir padaręs iš to biznio daug pelno. Eina gandai, kad į tą šmugelį esąs įveltas ir gen. Llano.

Griffiths buvo sukilėlių "valdžios" atstovas mieste Lą Linea, netoli nuo Gibraltaro. Jisai jautėsi toks didelis ponas, kad pasipriešino specialiai gen. Franco sargybai, kuri atėjo jį anksti rytą suimti. Sargyba turėjo pavartoti jėgą, iki jį numalšino.

Sukilėlių vadovybė kaltina jį taip pat išdavinėjus anglams sukilėlių karo paslaptis.

PROF. JOHN DEWEY APIE "TYRINĖJIMĄ."

Garsus Amerikos mokslininkas, prof. John Dewey, dideliame viešame mitinge New Yorke padarė pranešimą apie tyrinėjimą, kurį atliko Meksikoje speciali komisija su tikslu išgirsti, ką sako Trockis apie iškeltus prieš jį Maskvoje kaltinimus. Pasiremdamas faktais, kuriuos ta komisija surinko, prof. Dewey padarė išvadą, kad Trockio duoti pasiaiškinimai ir įrodymai pilnai pateisina tolimesnį tyrinėjimo tęsimą.

Toliaus, komisijos pirmininkas smarkiai uždrožė tiems Amerikos liberalams, kurie, vadovaudamiesi vienais ar kitais sumetimais, nenori pažvelgti į faktus. Jisai sako, kad tyrinėjimo komisijai nerupėjo nei išteisinti, nei apkaltinti buv. sovietų karo komisarą. Ji nesiėmė vaidinti teisėjo arba "džiurės" rolę. Ji norėjo tiktai duoti progos pasisakyti tai šaliai, kuri Maskvos bylose nebuvo išklausyta. Prof. Dewey su nusistebėjimu klausė: Kodėl sovietų ambasadorius Trojanovski ir įvairus kiti asmens darė visokių kliučių tyrinėjimo komisijos suorganizavimui ir kodėl jie visaip trukdė tos komisijos darbą?

"Ko jie bijosi?"— sušuko prof. Dewey.

Maskvos bylose Trockis buvo apkaltintas ir pripažintas "kaltu" (nedavus jam progos pasiteisinti) daręs sąmokslą prieš Rusijos komunistų partijos ir Sovietų valdžios vadų gyvastis, konspiravęs su svetimų šalių valdžiomis įtraukti Sovietų Sąjungą į karą ir padėti priešams ją sumušti ir jos teritoriją sudraskyti — ir visų šitų konspiracijų tikslas buvęs įsiskverbti į valdžią.

"Tokie yra kaltinimai, kuriais Leonas Trockis buvo nuteistas. Tokie yra tie dalykai, dėl kurių jisai reikalavo progos but išklausytam. Ir šituos dalykus Komisija tyrinėjo ir yra pasiryžusi ištirti iki galo."

NUBAUSTAS "VILNIAUS ŽODŽIO" REDAKTORIUS.

"Vilniaus žodis", pažangus Vilniaus lietuvių laikraštis, rašo:

"Balandžio 12 d. Apygardos Teisme buvo nagrinėjama red. J. Latvio dvi spaudos bylos dėl įdėtų pereitais metais 'Vilniaus Žodin' straipsnių 7 ir 38 nr. Miesto Teisme red. J. Latvys buvo nubaustas: dėl 7 nr. — tris savaites arešto, o dėl 38 nr.— tris mėnesius. Apygardos Teismas, išnagrinėjęs iš naujo šias bylas, paskelbė sprendimą, kuriuomi red. J. Latvys dėl 7 nr. išteisintas, o dėl 38 nr. nubaustas 150 auks. piniginės pabaudos."

PRADŽIOS MOKYKLA ČIGONAMS.

Lietuvoje ketinama įsteigti pradžios mokyklą dar vienai "tautinei mažumai"—čigonams.

Pirma čigonams pradžios mokykla manoma įsteigti Pažaislio valsčiuje. Mokyklos reikalais rupinasi Kauno apskr. savivaldybė. ("V. Ž.")

PAMINĖJO T. ŠEVČENKĄ.

Lietuvos ukrainų kulturos-švietimo draugija balandžio 11 dieną paminėjo didį Ukrainos poetą Tarasą Ševčenko.

Iš Toronto, Canada į "Naujienų" Pikniką

Kvietėm savo gimines, Stankų ir Kuniučių šeimas atvykti į "Naujienų" pikniką. Jie jau yra buvę pas mus, tad kelią gerai žino. Įsisėdę į savo Lincoln Zephyr ir įsipylę gazolino, pp. Stankai be jokio vargo galės atsidurti Chicagon.

Rašiau kanadiečiams, kad jie sueis su pažįstamais "Naujienų" piknike, kurių gal daugiau visai nesitiki matyti. Į pikniką suvažiuoja daugybė lietuvių iš visos Chicagos ir apielinkės miestų.

Jeigu laikas pavelys, kanadiečiai galės pasisvečiuoti, apžiurėti Chicago ir pamatyti kapinių puošimo dienos iškilmes. Kapinių puošimo iškilmės, kaip ir "Naujienų" piknikai yra kaip ir didžiausi atpuskai Chicagos lietuviams.

Dar šį sykį, per laikraštį, kviečiu savo gimines atvykti "Naujienų" piknikan.

—Jos. K. Matukas.
East Chicago, Ill.

Ispanijos Įvykiams Besirutuliuojant

(Musų specialaus korespondento Lietuvoje)

Vargu kuriame nors amžiuje visos gyvenimo priešginybės taip ryškiai daugelio buvo pastebiamos ir suprastos, kaip dabar. Vargu kada nors išnaudojamoji žmonijos dalis taip gerai suprato ir atjautė savo padėtį ,kaip dabar ji tai supranta ir mato. Vargu kada nors valdomiemsiems taip buvo sunku paslėpti melas, visos suktybės, kaip dabar yra sunku jiem tai padaryti. Užtai gal jie tokiu akiplėšiškumu ir ciniškumu vykdo savo užsibrėžtus planus jau veik be jokių skraisčių prisidengdami. Akiplėšiškas atvirumas.

Štai dėlko šitame amžiuje, o ypač paskutiniais metais mes matome daug kur įsigalint visokių spalvų ir pavadinimų diktaturas. Sunku suvaldyti įsijudinusias mases, kurios mato ir jaučia aplinkui tiek daug neteisybių ir skriaudų. O kadangi tos masės dar nėra tokioje aukštumoje paiklusios, dar joms kulturos ir civilizacijos vaisiai nėra tiek prieinami, todėl jas visokių suktybių keliu dar galima apgauti ir per jas, o kartais net ir joms padedant įgyvendinama ne jų naudai diktatura.

Italai, vokiečiai, maurai... nėra tik ispanų

Imkim tik paskutinius Ispanijos civilinio karo įvykius. Štai užimama Malaga. Veik viso pasaulio telegramų agentūros smulkiai tą įvykį atpasakoję, čia pat priduria, kad toje operacijoje dalyvavę tiek ir tiek tukstančių italų armijos, tiek tukstančių vokiečių ir maurų...

Tai kas, ar tai jau civilinis Ispanijos karas, ar tai tik jos vienos vidaus reikalas?

Juk tai jau tarptautinio pobudžio karas. Juk tuose pranešimuose visai neužsiminta kiek šioje operacijoje dalyvavo tikrųjų ispanų... Pamiršta? Ne! Nebuvo reikalo perdaug meluoti, juk ir taip visiems aišku, kad Malagą paimant mažiausiai buvo ispanų, jie tik išimtinai vyriausybininkų pusėje kovėsi, tik jie vieni gynėsi nuo svetimųjų...

Taip visai atvirai tose telegramose pažymima, kad Malagos paėmimui vadovavo ne kas kitas, kaip tik vokiečių vienas iš generolų, kuris turėjo progos čia savo karo strategiją ir taktiką pavartoti ir jis ją šiuo atsitikimu, pavartojęs visai tinkamai.

Bet vėlesnėse telegramose rasite dar "gražesnių" dalykėlių, kurie šiurpu nukrečia. Įėję italai į Malagą, paėmė valdyti visas susisiekimo priemones, užėmė paštą ,radio, perėmė kitas karo ir civilines įstaigas. **O ispanų žandarmerija suėmė per devynis tukstančius gyventojų, kaipo generolui Frankui neištikimų.**

Šitas gyvas ir negyvas grobis pavestas saugoti maurams. Kaip matote, tikras pareigų pasiskirstymas. Maurai eina sargybinių pareigas, italai valdys ir tvarkos žiurės, o generolo Franko cerberiai teis ir žudys ispanus, ir tą operaciją atliks patys ispanai. Matote, italai čia savo pirštų nenori teršti...

Taip, tose telegramose sakoma, kad tai devynetai tukstančių žmonių sudaromi keli lygiai karo lauko teismai...

"Tvarkos atsteigimas"

Devynetas tukstančių, tai veik visų Malagos gyventojų, tiek suaugusių ,tiek vaikų devinta dalis! O jei atmesite iš to skaičiaus vaikus, tai turėsite, kad arti pusės miesto gyventojų sugebančių ginklus nešioti yra generolui Frankui neištikimi. O be to, jei turėsite galvoje, kad čia yra tik suimti tie, kurie tiesioginiai mušiuose nedalyvavo, tai turėsit, kad generolas Frankas turi tik mažą sau ištikimų gyventojų saujelę. Juk faktas, kad Malaga paimta veik pačiame mieste visai nesikaujant, nes jos gynėjai beveik tvarkingai pasitraukė ir užėmė kitas pozicijas, kurių nei italų, nei maurų ir vokiečių tariamieji savanoriai ir labai mėginę paimti, vis dėlto jų palaužti negalėjo.

O betgi tose pačiose telegramose sakoma, kad skaitlingos gyventojų minios iškilmingai sutiko įžygiavusius į Malagą tariamuosius sukilėlius. Esą, Malagoje tvarka atstatyta ir prasidėjęs visai ramus gyvenimas. Kapuose irgi visuomet šventa ramybė viešpatauja, išskyrus tik tuos momentus, kuomet numirėliai laidojami.

Jei reikėjo tuoj iš karto devynetas tukstančių gyventojų suimti, tai visai pigu įsitikinti, kokios tenais ramybės esama ir kaip gyventojai džiugauja!

Taip vadinamasis civilis karas

Ir štai šios niekšybės pasaulyje dedasi visų akyvaizdoje ir tautų sąjungai gyvuojant, k rios vyriausiu uždaviniu y neprileisti karo... Maurai, ital vokiečiai kitų pasamdyti giuoja per Ispaniją ir ten žudo gyventojus. O tuo pač metu visų kalbama, kad Isp nijoje vyksta civilis karas, k čia žmonės mušasi dėl skirt gų ideologijų, kad eina kau nės dėl nesutikimų, ku tvarką reikia įgyvendinti.

Taip rašoma, taip kalbam O jau tikrovėje vokiečiai, ita šia progą išnaudojo ir tar mais savanoriais laivai kupi skuba į Ispanijos pakrant čia tuos žmones išsodinę sku tuos pačius laivus prikrauti ležies rudies, plieno, vario vėl skuba vežti atgal, kad b iš ko naujutėlius ginklus ka nes senesnius jau ispanams kišo.

Ne dėlko kito, bet tik dėl tų kelių patogumo pasiskub ta paimti Malaga. Mat, ji t italams, tiek vokiečiams stov ne pakeliui į Ispanų Moroko išviso tai buvo ispanų pakr tėje budri bereikalinga vyri sybininkų akis. Reikėjo šitą kį išdurti, reikėjo ją pai Juk tai vienintelis Ispanijos desnis miestas, kokį iki šiol nerolui Frankui teko pai Visur, kur tik yra daugiau ventojų, kur tik daugiau monė yra išsivysčiusi, te generolo Franko vedami ta riami sukilėliai, o jau iš til jų interventai neturi pasis mų ir tų miestų iki šiol n lėjo paimti. Štai, kad Mal paimti reikėjo kelių deši tukstančių italų, kelių tuks čių vokiečių, skaitlinga ma raitų masė ir tik tuomet M gos darbo žmonių frontas vo įveiktas. Ir dabar šitie kai giriasi, kad jie čia tv atstatė ir jau visokios žm žudynės čia liovėsi, o tuo p metu devynetai tukstančių imtųjų ruošia karo lauko mus!

(Bus daugiau)

Apeliacinio Teisn Sprendimas Waitches Byloj

Apeliacinis teismas Chic je vakar išnešė nuospr adv. Juliaus P. Waitches l je, patvirtindamas žeme teismo sprendimą.

Teisėjų balsai pasidalin prieš 1.

Pirmininkas Denis E. S van nesutiko su didžiu sprendimu ir parašė prieš opiniją. Jis nurodė, kad " pimas į liudymus pastabų, rias padarė probate teis John F. O'Connell, buvo siženginas prieš Waitch konstitucines teises."

LENGVA NUVAŽIUOTI "NAUJIENŲ" PIKNIKO DARŽAN

Šis žemlapis parodo patogiausią kelią į Calumet Grove, kur ateinantį sekmadienį, gegužės 23 d., įvyks "Naujienų" piknikas.

Daugelis kas klausė "Naujienų" ir daugelis rupinosi, kad sunku bus nuvažiuoti į "Naujienų" pikniko daržą, Calumet Grove. Piknikas įvyks gegužės 23 d., tai yra ateinantį sekmadienį.

Daržas pasiekti nėra sunku ir kelias labai patogus. **Paėmus WESTERN AVE. reikia važiuoti iki BROADWAY gatvės, kuri yra tuojau už kanalo tilto, pietiniam Blue Island krašte apie 134 str.). BROADWAY gatvėj reikia pasukti į kairę. Pavažiavus keturius bliokus,** pasukti po dešinei, kur bus iškabintos "Naujienų" pikniko afišos. Nepavažiavus tuo keliu nei poros bliokų jau busite darže.

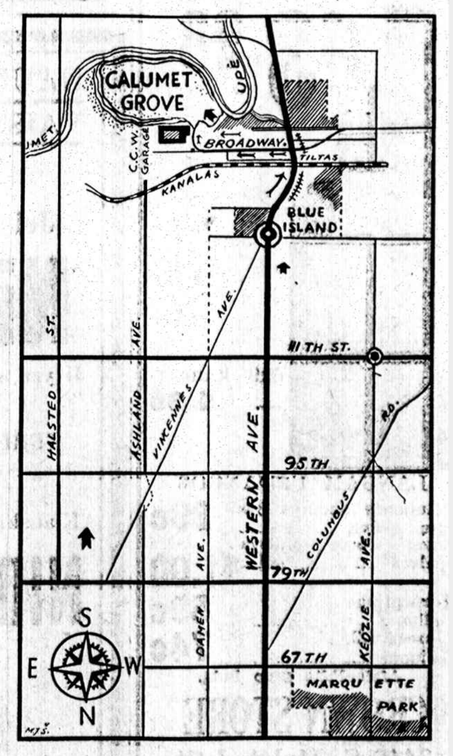

MOTERŲ SKYRIUS
WOMEN'S SECTION

PUBLISHED EVERY THURSDAY — EINA KAS KETVIRTADIENĮ

Garbė Moterų Skyriaus Sumanytojoms

Keletą mėnesių atgal, kuomet pastebėjome "Naujienose" apie išeinantį "Moterų Skyr." puslapį, ne viena su nekantrybe laukėme, kad greičiau jį pamatyti. Ir sulaukę — neapsivylėm.

Už tokį kilnų sumanymą, visuomet skaitydamos mintimis reiškiame pagarbą jo sumanytojoms, nes tik jų dėka mes turime šiandien "Naujienose" savo puslapį, iš kurio gauname progos daug gero patirti apie savo reikalus.

Juo tolyn, juo musų puslapis darosi įdomesnis ir naudingesnis. Randame jame įvairių patarimų, įvairių pamokinimų, aprašymų apie pavyzdingų moterų atliktus darbus musų visų labui. Žodžiu, kiekvienas straipsnelis duoda mums naujų patarimų bei pamokinimų. Ypatingai gražu ir girtina, jog šiame puslapyje pašvęsta gana daug vietos "Vaikų auklėjimo" klausimu, kas mums, motinoms, auginančioms vaikus yra už viską svarbiau žinoti. Mes, motinos, norėdamos matyti, kokia yra musų įtekmė ir reikšmė vaikui, — žmogui, turime susivokti, kokios turi buti musų pareigos prieš žmoniją! Juo kilnesnės busim, juo geriau savo vaikučius auklėsim — tuo geresni ir kilnesni bus žmonės. Žmonijos ateitis priklauso nuo to, kokios mes pačios busim ir kaip mes savo vaikučius auklėsime.

Todėl mes, motinos, kurios neturime pakankamai patyrimo bei išsilavinimo vaikų auklėjime, su atyda skaitykime ir mokykimės iš patiektų patarimų bei nurodymų šiame Moterų Skyr. puslapyje. Bukim dėkingos toms kilnioms moterims, kurios pasišventė suteikt mums taip naudingų pamokinimų. Jei randasi dar moterų, kurios mažai tesiįdomavo šiuo Moterų Skyr. — patariu pasiskaityti tik vienos laidos puslapį ir to užteks, kad buti jo nuolatine skaitytoja ir rėmėja.

Paimkime, kad ir Motinų Dienai skirtą laidą iš 8 d. gegužės š. m. Kiek ten rasite gražių minčių! Kiek jose išlieta saldžių svajonių, malonių ir nuoširdžių atsiminimų! Kiek rasite neišsemiamos meilės, išreikštos brangioms mamytėms!

Skaitant tuos, iš širdies gelmių išreikštus žodžius, tuos nuoširdžius ir malonius atsiminimus — daugeliui iš musų širdyse jie primena saldžių ir skaudžių valandų mamytės pergyventus atsiminimus. Kiek iš susijaudinimo, skaitant šią laidą, ašarų išlieta — gali paliudyt tik šie Motinoms pašvęsti puslapiai. Ne viena pasilaikysime šią Moterų Skyr. laidą, kaipo brangią atmintį apie mamytes.

Linkiu, kad nesirastų nei vienos moters, kuri neskaitytų "Naujienų". Jei mes jas remsime, tai greitu laiku bus mažai Moterų Skyr. vieno puslapio. Bus smagu visoms, kuomet sulauksime savo skyrių žymiai padidintą, ko mes, tikiu, visos linkime.

—RUTA.

Pieno plėtmai

Išplauk pakol dar šviežias šaltu vandeniu.

Plačiais ir siaurais dryžais šilkinės suknios, sukirptos madniai, bus dėvimos po juodais šilkiniais paltais.

Nesuprasta Meilė

Rašo Dzukė

Aliutė Sodaitė buvo linksma ir labai simpatinga mergaitė. Ji mėgdavo dainuoti ir šokti. Tat, suprantama, kad nei daina, nei šokis neapseidavo be Aliutės. Ji nuo mažens dalyvavo vaikų chore, o dabar, nors ji dar tik 16 metų amžiaus, bet jau du metai kaip dalyvavo suaugusių chore.

Nors Aliutė turėjo pasisekimą tarpe jaunimo, bet ji visuomet stengėsi turėti tą omeny, kad ji yra jauniausia ir kad privalo taikintis, neužbėgti pirm visų kitų. Ji stengėsi sekti gerus pavyzdžius ir buti nuolanki ir mandagi su visais. Visi ją mylėjo ir gerbė. Vienok, ji niekuomet nedrįso tuo pasididžiucti. Aliutei atrodė, kad tai visai naturalu ir kad visos kitos gali tokį pat pasisekimą turėti, jeigu tik jos to norėtų.

Ji buvo įsitėmijusi du patarimus, kuriuos stengėsi pritaikinti visur, kur tik buvo galima. Vienas buvo: —Buk visuomet teisinga ir linksma — kurį jai davė viena mokytoja. Antras gi, buvo duotas jos tėvo, kuris, Aliutei pradėjus jaunime dalyvauti, pasakė: —Nebuk išdidi, nes išdidumas yra pajuokimas savęs. Kad ir ubagas tave užkalbintų, sustok ir išklausyk jį!

Kartą vienas senbernis panorėjo Aliutei pasipiršti, bet, neturėdamas drąsos tą padaryti tiesioginiu budu, jis ieškojo kitokios progos. Geriausią progą jis numatė Naujų Metų baliuje, kuriame jis susitiko su vienu senyvu ponu, artimu Aliutės tėvams. Na, ir išdėstė visą savo karštą meilę Aliutei. Senyvas ponas perdavė žinią žmonai, o žmona ilgai laiko nedyluodama, atskubėjo pas Aliutės tėvus. Bet, pirm negu pradėjo apie reikalą, ji kreipėsi prie Aliutės.

—Pasakyk man, panele Aliute, kas tau iš choristų labiausiai asistuoja?

—Visi! — visai nesvyruodama tarė Aliutė.

Ponia kaip karštu vandeniu apipilta pašoko, pagriebė nuo nosies pensne ir pradėjo karštai kalbėti, jog toks atsakymas žemina jaunų mergaičių vardą; tik kokios pasileidėlės gali taip atsakyti, ir t.t. ir t.t.

Aliutė nieko daugiau nesakė, tik paskendo minty apie savo atsakymą ir tos ponios užsipuolimą. Ji niekaip negalėjo suprasti, kodėl yra nepadoru pasakyti, jog visi jai asistuoja? Ir kaip ji nesistengė save apkaltinti — jai vis atrodė, jog ji nieko blogo nepadarė. Tai buvo pirmoji stambi pamoka Aliutės gyvenime, kuri ją paapkstino vengti moterų. Ir ji tikrai jų vengė.

Aliutė pastebėjo vengtinų ydų ir tarpe jaunų merginų. Tai buvo pavydas. Jos dažnai kalbėdavo, kaip jos pavydi vieno ar kito vyro, ir Aliutei atrodydavo, kad tai tikrai pažeminimas savęs ir suvaržymas kito.

Aliutės manymu, kad ir brangiausis jai vyras butų, bet jeigu jis kitą geriau myli, negu ją, ji jo nesigailės, nes ji buvo nusistačiusi tikrai mylėt tik tą, kuris ją, tik ją mylės.

Taip tai Aliutė kurė svajonių ratą apie savo jaunutį gyvenimą.

Jonas Norbutas buvo apie 30 metų amžiaus, rimtas vaikinas, laisvai samdomas fleitistas karo pulko orkestre. Dažnai užsisvajojęs, mintimis su niekuo nesidalinąs.

Pulko orkestras buvo populiarus ne tik pulko parengimuose, bet jį samdydavo ir įvairios civilės organizacijos.

Jonui begrojant, tekadvo matyti daug merginų, bet nė viena jam nepatiko, kaip Aliutė. Jis sekdavo kiekvieną jos judesį salėje. Jis matė, kaip ji buvo populiari, šokinama ir nuolat bury jaunimo.

Jonas stengėsi iš patolo išgirsti ką nors apie Aliutės asmenį. Kartą, viename šeimyniškame baliuje Jouni teko laimė su ja susipažinti ir net ilgokai pasikalbėti. Nuo to laiko Jonas, kaip užburtas, visiškai paskendo svajonėse apie Aliutę. Jis stengėsi prisiminti kiekvieną jos pasakytą žodį ir persistatyti sau: kokia puiki ir išmintinga žmona ji galėtų buti.

(Bus daugiau)

Pereitą savaitę Chicagoje įvyko kailinių paltų paroda, kur buvo modeliuojamos ateinančio žiemos sezono mados. Naujos mados pasižymi plačiomis rankovėmis ir siaurais pečiais. Nr. 1 yra "Russian Kid" su "silver fox" kraštais; Nr. 2 — "Silver Fox"; Nr. 3. — "Red Fox"; Nr. 4. — "White Fox."

Sveikata

(Tęsinys)

Kai kurie negali valgyti kiaušinių. Bet maistas nekaltas, o kaltas paties žmogaus kuno jautrumas. Nevisuomet galima išaiškinti dėl ko yra tas jautrumas prie tam tikrų maistų,—tik žinome, kad yra kas tai tokio, kas verčia tokį maistą nevalgyti.

Dažnai žmogus nusinuodija nuo maisto. Net vyksta epidemijos — ten, kur daug išsyk suserga. Priežastis yra budas gabenimo maisto į miestus; prezervavimas maisto dėžutėse, netinkamai užšaldymas su ledais ir daugelis kitų priežasčių. Dar gerai žinoti, kad nevisuomet, kada pilvas suskausta, valgis yra kaltas, nes virškinimas skilvio ir žarnų gali buti netvarkoj.

Yra trys svarbios ypatybės, paliečiančios maisto klausimą. Pirma: — iš kur maistas paeina; antra, paveldėjimas; trečia, paprotis. Paprastai valgome maistą, kuris auga apielinkėse. Tropikuose, kur yra dideli karščiai, kaip Mexico ir Brazilijoje—žmonės daugiausia minta šviežiais vaisiais, daržovėmis, nes jų yra daug ir pigus. Alaskoje — šiaurėse — klimatas yra šaltas, ten daugiausia minta riebalais, retai valgoma šviežių vaisių ir daržovių. Ten, kur vidutinis klimatas, kaip New Yorke, musų maistas gabenamas iš kitur. žiemą nesunku susilaukt šviežių daržovių ir vaisių iš Californijos ir Floridos, bet siųst į Alaską, tai yra kitas klausimas. Tas priklauso nuo greitumo transportacijos. Vasaros metu turime savo šviežias daržoves ir vaisius iš apielinkės — yra begalo daug sodnų ir "truck farms" apie New Yorko miestą taip, kaip ir kituose miestuose.

Dėlei paveldėjimo ir papročių mums užtenka paimt keletą pavyzdžių. Italai yra pripratę valgyti miltinius, krakmolinius valgius, kaip makaronus, spaghetti. Slavų tautos, lietuviai mėgsta valgyti juodą ruginę duoną, nes daug rugių auginama tuose kraštuose. Kakaronai, juoda duona rodo gerą pavyzdį maisto iš miltų — javų. Pas Orientalus skaniausias valgis yra šviežia, nevirinta žuvis —jiem tai yra skanus kąsnis.

(Bus daugiau)

MAISTAS

Veda Dora Vilkienė

Rekomenduoja Jautieną

Taupios šeimininkės šią savaitę nebrangiai nusipirks taip vadinamą pot roast. Veršiena nuo petuko ir šonkaulių taipgi bus nebrangi. Taip sako Chicagos Mėsos Taryba.

Karo ragaišis

2 kiaušiniai
1 šaukštas druskos
3 sv. rupių kvietinių miltų
2 šaukštukai kepamos sodos
1 šaukštas ištarpinto sviesto.

Pilkit tiek pasukų (maslionkų), kad galima butų išplakti su tvirtu mediniu šaukštu. Supilkit į ištaukuotas blėtis ir kepkit apie 1 valandą laiko.

Šis ragaišis buvo labai madoje laike didžiojo karo, kada baltų miltų sunkiai buvo galima gauti. Jis skanus ir maistingas.

Prisiuntė O. Višniauskienė

Paprasta bapka

(BOBELĖ)

1 puoduką cukraus
6 kiaušiniai

Ištrinkit trynius su cukrum, pakol pasidarys balti, kaip smetona. Sušildykit puoduką pieno įdėkit 4-5 puodukus sausų gerų baltų miltų. Pridėkit pusę puoduko ištarpyto sviesto. Už 3 centus mielių, ir plakit, pakol nepasirodys puslės. Sudėkite kiaušinius ir dar gerokai plakit. Sudėkit į gerai ištaukuotą blėtį, padėkit į šiltą vietą, kad pakiltų. Kai pakils, kepkit 1 valandą. Dėl skonio galima įdėti šafrano, citrinos žievės arba saldžių sukapotų migdolų.

Prisiuntė O. Višniauskienė.

Sniegutis

Likusius baltinius nuo babkos (bobelės) stipriai suplakti, pridėti nepilną puoduką cukraus (smulkučio), tiek pat bulvinių miltų (potato starch flour). Dėlei kvapsnio kokio nors ekstrakto, supilti į ištaukuotą ir miltais išbertą blėkutę ir visai lengvame pečiuje kepti, saugojant, kad nepagelstų, arba į vieną blėkutę dėti šaukštais pailgais, plonais, o į kitą kruvelėm ir jas pabarstyt Cocoa, o kai iškeps, kruvelėse padaryti skylutes ir su kiaušinio baltymu išklejuoti tuos pailguosius. Tuomet atrodys it baravykai. Tai bus pagražinimas prie namie darytos vaisių košės arba šaldytų putelių.

Prisiuntė O. Višniauskienė.

Keptos Silkės

Numazgokit ir įmerkit silkes į šaltą vandenį, tegul vandenyj pastovi per naktį. Išimkit kaulus, perskelkit per pusę. Padarykit skystą tešlą iš 2 kiaušinių, miltų ir vandens. Įmerkit silkę į tešlą ir kepkit aliejuje.

Galit valgyti šaltą arba šiltą. Kam patinka gali užpilti rugščios smetonos ir valgyti su virtom bulvėm.

Vaikas ir Mokykla

Rašo L. NARMONTAITĖ

Motina labai daug gali pagelbėti savo vaikui prisilaikyti tvarkos ir negaišinti jo arba jo mokytojos laiką. Taipgi motina gali prižiurėti, kad vaiko ypatiški drabužiai ir mokyklos įrankiai nesusimaišytų su kitų vaikų nuosavybe. Tada vaikas nepareis namo verkdamas, kad pametė savo kepurę ar kokį kitą dalyką.

Žemiau paduoti bandymai buvo mano klesose vartojami per daugelį metų ir jie palengvino motinoms ir mokytojoms atkreipti vaiko domę prie tvarkos prisilaikymo.

1. Kiekvienam vaikui turėtų buti įsiuti į vidurį rankovės arba į pamušalą švarko tam tikras ženklas, kad atskirti jo švarką nuo kitų. Galima dėl to tikslo nupirkti už labai prieinamą kainą išaustą kudikio vardą ir pavardę arba inicialus.

2. Ne tik ant švarko reikia pažymėti vaiko vardą, bet ant pirštinių, kepurės, nosinių, šaliko, kostiumų ir batukų, kuriuos vartoja gimnastikai.

3. Galiošius ir batukus galite paženklinti su "adhesive tape" užrašydami vaiko vardą ir pavardę su neišdildomu paišeliu.

4. Knygos, paišeliai, užsirašymo knygelės, krepšeliai ir kiti mokyklos reikmenys taip pat turi but paženklinti vaiko vardu.

5. Jeigu jusų vaiko nuosavybė bus tinkamai paženklinta, bus išvengta daug bereikalingų nesusipratimų mokykloje. Taipgi išvengsite vaiko ašarų, susikrimtimų ir peštynių.

Bukim Gražios

Valeria Bruchas.

Plaukų mados

Dabartinė mada plaukų parėdymo yra labai žymiai pasikeitusi. Vietoj monotoniškos ondulacijos, kuri pusiau pridengia veidą, šių dienų naujausios mados reikalauja, kad plaukai butų šukuojami šalin nuo veido, suformuoti švelniu garbiniavimus aplink galvą. Todėl, gaunant ilgalaikinį sugarbiniavimą plaukų (permanent wave), pasirinkite atsakančią grožio įstaigą, kurioj patarnautojos yra pilnai susipažinusios su šių dienų madomis ir gali jums patarti ir kartu pritaikyti plaukų parėdymą, geriausiai pritinkantį jusų išvaizdai.

Kiekvienos moters plaukų sutaisymas turi buti individualus ir skirtingas nuo kitų. Nekirpkite plaukų perdaug trumpai, šių dienų madoms plaukai turi buti ilgesni.

NAUJIENŲ PIKNIKAS

SEKMADIENĮ, GEGUŽĖS 23 DIENĄ

CALUMET GROVE

Ką Moterys - Veikia -

Rašo Vanda Byanskienė

BERLINAS. — Moters vieta namuose! yra naujausias nacių įstatymas Vokietijoje.

Nors motinystė ir šeimininkystė valdžios yra perstatoma kaipo ideališkiausia karjera Vokietijos mergaitėm bendrai, ypatingai talentuotai mergaitei bus leista tobulintis savo parinktoj srity.

Dabartiniu laiku visoj Vokietijoj yra tiktai 10 moterų, kurios yra pripažintos nepaprastai talentuotos ir pasekmingos savo paskirtose srityse. Yra sakoma, kad šios ypatos yra vienintėlės moterys Europoj, kurios pasiekė šių sričių aukštos penkios įvairioje pramonėse.

Penkios iš jų yra išsilavinusios artištiškam pasaulyje, ki-

Artistiškoj grupėj yra žymi saxaphone solistė, antra talentuota režisorė dramos teatro, trečia vienintelė žinovė ir profesorė senos muzikos, kuri duoda pamokas ant seniausių žinomoų instrumentų; ketvirta gabi smuikininkė ir vienintelė moteris, kuri karts nuo karto diriguoja Berlino Philharmonic ir Hungarijos orkestras Berline; penkta talentinga kino filmų direktorė ir nepaprasta artistiška fotografistė.

Pramonių grupėj yra viena pagarsėjusi lakunė, vienintelė moteris reguliariai samdoma valdyti pasažierinius orlaivius, antra spynų taisymo meistras; trečia molinių indų išdirbėja; ketvirta nepaprastai gera šlapio kaulo tašytoja. Jos nutašytos šlapio kaulo figuros yra pasauly žinomos; penkta yra elektros ir automobilių mechanikė.

Diena Iš Dienos

P-lė Steponaičiutė laukia vestuvių varpų suskambant

P-lė Stephanie Steponaičiutė, gyv. 3559 So. Union ave. ir p. **Alfred Angelico,** laukia vestuvių varpų suskambant gegužės 22 d. Bažnytinės apeigos įvyks šv. Jurgio parap. bažnyčioje, o vestuvių iškilmės 3253 S. Lime g. Prasidės 5 val. vak.

—A. M.

Minės vardines p-ia P. Švedienė

Artinasi **Petronėlės** diena. Ta proga kai kas iš artimųjų rengiasi **p-iai Švedienei,** gyv. 4057 S. Artesian ave. ir nelauktą suprizą padaryti. Tai greičiausiai, kiek teko jusų reporteriui nugirsti, įvyks šeštadienį, gegužės 29 d. Bet, kol kas paslaptis ir, todėl, nieka neprasitarkite.

—Rep.

Išsiėmė Leidimus Vedyboms

Albert Staken, 21, su **Mary Ivonaitis,** 19

Chester Bernati, 21, su **Estelle Zaranek,** 19 m.

Casimir Jastrob, 24, su **Betty Oleksa,** 21

Valaire Songailo, 23, su **Bernice Kibartas,** 23

Edward Christian, 20 su **Estelle Kumet,** 21

Joseph Rura, 30, su **Joanna Kovacevich (Gary, Ind.),** 26

Kenneth Martin, 38, su **Adella Maralonis,** 21

Joseph Copack, 28, su **Ann Murgas,** 25

Henry Gudel, 24, su **Jane Brodzinski,** 28

John Burton, 24, su **Virginia Mitys,** 21

Užvedė Divorsų Bylas

Tillie Girdvain prieš **John Girdvain.**

—VBA.

S. Bajorunaitė Laimėjo $1,750 Nuo Gelžkelio

Jauna, 22 metų lietuvaitė šokėja-aktorė **Stafae Bajorunaitė** vakar laimėjo bylą, kurią užvedė Circuit teisme prieš Illinois Central gelžkelio liniją. Teismas priteisė gelžkelį sumokėti merginai $1,750 už žaizdas, kurias ji gavo bevažiuodama traukiniu. S. Bajorunaitė skunde aiškino, kad traukinys staigiai sustojo ir ji išlėkė iš sėdynės, atsimušdama į kitos sėdynės kampą. Jos veidas buvo perkirstas ir jame paliko neišdildoma žymė.

S. Bajorunaitė gyvena ties 12001 S. Halsted street. Ji vaidina scenoje, naudodama profesionalį vardą Sally Warren. Pereitais metais ji pasirodė veikale "At Home Abroad".

Bylos svarstymas ėjo prieš teisėją R. E. Posanski iš Calumet City, o prielankų nuosprendį lietuvaitei išnešė džiurė.

TARP MUSŲ BIZNIERIŲ

Helen Mažeika grįžo po vakacijų

BRIDGEPORT. — Helen Mažeika turėjus dviejų savaičių vakacijas ir ta proga apvažinėjo San Diego, Los Angeles, San Francisco, Portland, Ore., Seattle, Wash. Denver, Colorado ir iš čia grįžo namo, į Chicagą. Sakosi, patyrusi vėliausios mados plaukų grožį iš Hollywood madų šaltinių, ką mano pritaikyt ir čia, savo salone. Blondinės dabar, — jos patyrimu, — užima pirmą vietą plaukų grožyje.

Sugrįžo gegužės 19 d. ir pradėjo vedėjos pareigas eit Crown Beauty Shop, kurios antrašas yra 3442 S. Halsted.

—VBA.

RADIO

Budriko Radio

Budriko WCFL radio programas įvykęs nedėlios vakarą, 7:30, buvo išpildytas stebėtinai gražiai. Orkestra išpildė pagirtinus numerius. Dainininkė sudainavo 2 klasiškas daineles: "Schuberto Serenadą" ir iš operetės "Mano Karžygis." Patiriama, kad tas programas bus per visą vasarą tuo pačiu laiku iš stoties WCFL. Kiti Budriko programai "International Popuri" iš stoties WAAF, 920 kil. yra duodami kiekvieną pirmadienį ir penktadienį 5 val. po pietų. O Ketvirtadieniais iš stoties WHFC, 1420 kil., visą valandą nuo 7 val. vakare. Gi šį ketvirtadienį žada buti ypatingai gražių dainų ir pranešimų iš Budriko pikniko, kas laimėjo dovanas. O tų dovanų šį kartą Budrikas nepasigailėjo ir virš 50 ypatų išlaimėjo daug brangių dovanų, kaip tai: Elektrikinį šaldytuvą, Skalbyklą, Akordioną, kelis radio, auksinių daiktų, gražių kaldrų, staltiesių ir t.t.

—.

Sunkiai serga Louis Andriejaitis

WEST PULLMAN. — Louis Andriejaitis, brolis p-ios Bajoriunienės, žymios W. Pullmano biznierės ir dėdė garsiosios gražuolės ir šokėjos p-lės Stefanijos Bajoriunaitės, sunkiai susirgo ir liko nuvežtas į Cook kauntės ligoninę, kur yra paguldytas Ward 55. Jis nesveikavo jau kurį laiką, bet dabar liga tiek pasunkėjo, kad teko gulti lovon ir pasiduoti ligoninės globai. Draugai ir giminės prašomi aplankyti ligonį. —b.

Pirks valdininkams automobilius

Chicagos miesto tarybos finansinė komisija nutarė nupirkti aldermanui Jacob A. M. Arvey limuziną. Jis yra tos komisijos pirmininkas ir automobilis perkamas jo oficialių pareigų reikalams. Emil Denemark, Inc. sumokėjo už jo seną automobilį $750, ką jis įneša kaipo rankpinigius, o likusius $4,134 sumoka valdžia.

Nutarta taipgi nupirkti ir komisijonieriui Allman naują Lincoln, už ką sumokės $4,016. Nuolaida už jo dabartinį karą $1,150. Ir, beto, leista nupirkti šešiasdešimts skvadams karų, sumokant po $829.52.

"Naujienų" Piknikas
Gegužės 23 d. 1937 m.
CALUMET GROVE

PAINT SALE
OUR PRICES ARE DOWN
POPIERA
Naujausio Rašto, Naujai Atrodo, Nebijo šviesos, kiekvienam kambariui kainos rolei tik iki **4c**
GATAVA MAIŠYTA MALEVA
Vartoti Viduj ir Ore. Lengva malevoti, visokių spalvų Galionui **95c**
CENTURY ENAMELIS
Vienas padengimas, į 4 valandas išdžiuva, vartojama ant medžio ir rakandų, visokios spalvos. Galionui **$1.49**
MALEVA IŠ GRYNO ŠVYNO, ZINKO IR ALIEJAUS
Kiekvienu atvėju garantuota, kad laikysis Viduj ir Ore, visokios spalvos. Gal. **$1.98**
Tai yra tik kelį iš daugelio musų BARGENŲ.
Atdara iki 9 vakaro antrad., ketvirtadieny ir šeštadieny.
Sekmadienį iki pietų.
Pristatom visur Chicagoj ir Priemiesčiuose.
WESTERN PAINT AND WALLPAPER CO.
2257 ROOSEVELT ROAD
At Ogden Avenue
CANAL 1959

NAUJAS "KULTUROS" NUMERIS
Įdomiausias Lietuvos Žurnalas
TURINYS:
Herkulio Stulpai .... J. Baldauskas
Pasaulinio ukio perspektyvos — ..... V. Stankevičius
Kita Amerika ..... E. Voytinsky.
Eilėraštis ..... A. Rukas
Budviečių Mokykla Vin. Žilionis.
Henrikas Ibsenas Kazys.... Boruta
Ispanijos pilietinio karo sukuryje ..... B. Amalvis
Taipgi:
Populiarusis Mokslas.
Knygų Apžvalga ir tt.
KAINA 45 CENTAI
galima gauti
" NAUJIENOSE"
1739 So. Halsted St.

Pirkite savo apielinkės krautuvėse

2-ra DIDELĖ SAVAITĖ
'Beethoven Concerto'
Pirma filma apie Vaikų Gyvenimą Sovietų Rusijoj
Sonotone Teatras
VAN BUREN ARTI WABASH
Paprastom dienom—vidudienis iki vidunakčio—25c iki 2 po piet.

Peoples Liquor Store
2646 West 63rd Street
Tel. Republic 8841
Didelis pasirinkimas visokios rųšies gėrimų.
Kas ateis su šiuo apgarsinimu, nusipirks wholesale kainomis.

Lašiniai iš Lietuvos
Kumpiai, Palendvitsa, Liežuviai, Baravykai, Agurkai, Saldainiai ir kiti skanumynai iš Lietuvos. Parduodam ir krautuvėms Wholesale.
BALTIC IMPORT CO.
805 West 19th Street
CHICAGO.
Tel. Haymarket 3555

APDRAUDA
(INSURANCE)
NAUJIENOSE
PER
A. RYPKEVIČIŲ
galite gauti apdraudos polisus
APDRAUSTI:
- Gyvastį
- nuo Ugnies
- nuo Vagių
- nuo Langų išdaužymo

AUTOMOBILISTAI:
Automobilių nuo ugnies ir pavogimo, nuo sužeidimo ar užmušimo žmogaus. Nuo sudaužymo kito automobiliaus. Nuo sudaužymo savo automobiliaus. Galite gauti bondsą (kauciją) iki $500.00, kuri tinka visoje Amerikoje ir daug kitokių rųšių apdraudas.

HUDSON TERRAPLANE
CHASAS MOTOR SALES
HUDSON TERRAPLANE
C. CHASAS
Tai vienintėlis lietuvis autorizuotas Hudson-Terraplane dealeris. Šie automobiliai yra vieni iš geriausių.
CHAS. CHASAS ir W. S. BANIKAITIS—bendradarbiai.
2037 West Cermak Road
Tel. CANAL 2469.

7 DIENOS Į LIETUVĄ
ANT
BREMEN·EUROPA
Greiti traukiniai prie pat laivų BREMEN ir EUROPA Bremerhavene užtikrina patogią Kelionę į Kauną.
Arba keliaukite populiariais ekspresiniais laivais
« COLUMBUS »
HANSA • DEUTSCHLAND
HAMBURG • NEW YORK
Patogus geležinkeliais susisiekimas iš Bremen ar Hamburgo.
Mes jums pagelbėsim gauti vizitinių ir imigracijos vizas jusų Europos giminėms.
Informacijų klauskite pas vietinį agentą arba
HAMBURG-AMERICAN LINE
NORTH GERMAN LLOYD
130 W. RANDOLPH ST., CHICAGO

Bell Laundry
2709-11 S. Pulaski Rd.
Tel. Lawndale 4981
Tel. Cicero 4982
15 sv. už **82c**
SEREDOMIS, KETVERGAIS IR PĖTNYČIOMIS
18 sv. už **99c**
PIRMADIENIAIS IR ANTRADIENIAIS
DAMP WASH **SV. 3c**
Bandykit šį ekonomišką patarnavimą. Kiekvienas šmotas gerai Išplautas ir sulankstytas — prosinimui.
Mes turime ir kitokį patarnavimą tinkamą jusų reikalavimams
Marškiniai Rankomis Plaunami
Musų kainos neaukštesnės kaip kitų. Geresnė darbo rušis ir teisingos kainos užlaiko mus nuolat darbe.
Pabandymas įtikins jus—tik patelefonuokit

ATSIGAUKIT!
Jus žinot, jei nervos jau visai "išardytos", kad tada jus stovit prieš didelį vargą—jei jųs negalit ATSIGAUT!
Kitas dalykas—jųs negalit atlikti savo geriausio darbo su pairusiomis nervomis.
Ir jei jųs jau susilpę—neturite apetito — negalite gerai miegoti, leiskit priminti tai, kad jųs pradėtumėt gerti tą gaivinantį maisto gėrimą—MALVAZ.
Malvaz tai malonus Malto Gėrimas, padarytas stropiausiai kontroliuojamoj temperaturoje, taip turtingas ir švelnus, taip maistingas džiuginantis ir stiprinantis kad vargu jis negalėtų buti naudingas kiekvienam.
Pamėginkit vieną luobą ant musų atsakomybės. Jei jųs pajausite, išgėrę keletas bonkų kad nėra naudos —mes priimsime kas liks ir sugrąžinsime jusų pinigus.

Mes ir vėl sakom ATSIGAUKIT nuo Malvaz. Telefonuokite CANAL 6500.
Malvaz daro aludariai MONARCH BEER
KAINOS:
24 bonkų dėžė
$**2.75**
Nuolaida 50c už grąžintas tuščias bonkas.
12 bonkų dėžė $1.40
25c nuolaidos už grąžintas bonkas.
Monarch Brewing Co.
2449-49 W. 21st St. Phone Canal 6500

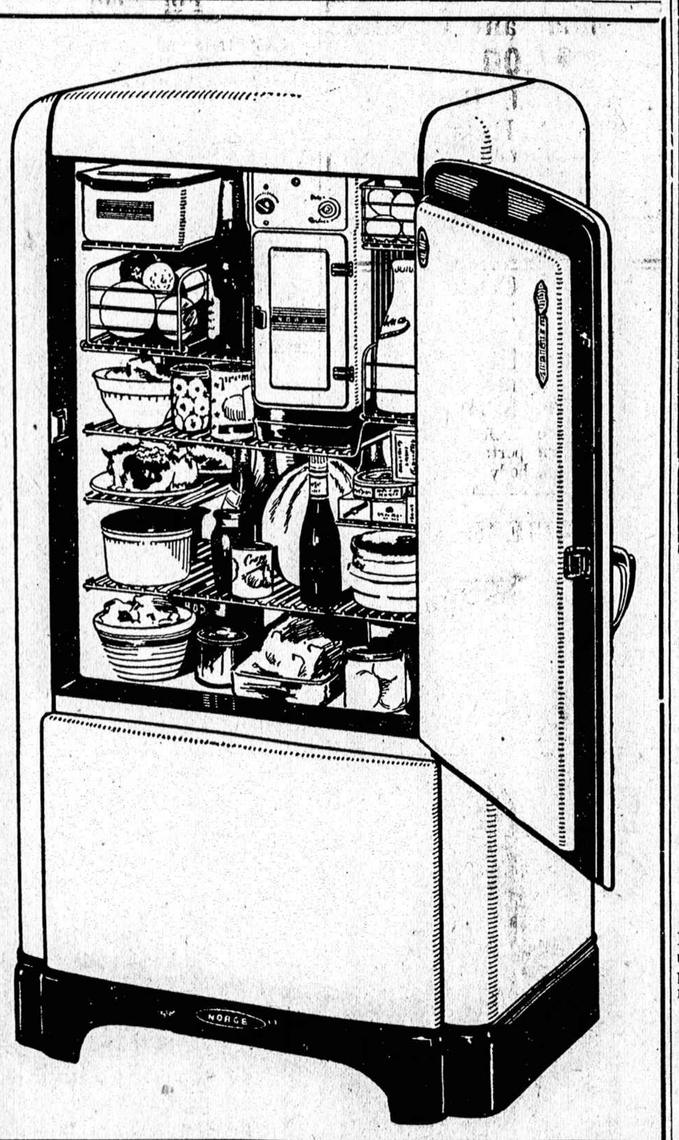

Šis Puikus NORGE elektrinis Refrigeratorius gali buti jusų
PIRKITE LENGVAIS IŠMOKĖJIMAIS
Roosevelt Furniture Co. Inc.
2310 W. Roosevelt Road
Telefonas — SEEley 8760

SPECIAL

Balta ir spalvota maleva gal. **98c**
Sienoms popiera, visokia, rol. **5c**
Varnish removal, gal. **79c**
Grindų maleva, gal. **$1.85**
EDWARD STANKIEWICH
Paints, Brushes, Wall Paper, Glass, Electrical and Plumbing Supplies
1747 W. 47th St., Tel. Boulevard 1211

DAILY BUSINESS DIRECTORY

KASDIENINIS BIZNIO SĄRAŠAS—ALFABETO TVARKOJE

Šis skyrius yra vedamas tikslu pagelbėti musų skaitytojams susirasti, kur galima nusipirkti įvairių paprastų ir nepaprastų daiktų, intaisų ir reikmenų. Jeigu iš telpančių čia skelbimų negalite susirasti ko ieškot, pašaukite Naujienas, Canal 8500, ir klauskite Biznio Patarėjo. Čia jųs gausite informacijų, jeigu tik jų bus galima gauti.

JUODŽEMIS
Kas mylite kvietkas ir gražią žolę užauginti aplink savo namus, tai pristatom geros juodžemės su torpu maišytos ir išpudytos —
5 bušelius už $1.00
15 bušelių už $2.50
ir vežimą 4½ jardus už $10.00
Taipgi perkraustome rakandus ir pianus už labai mažą kainą.
Pašaukite LAFAYETTE 8980.
Oksas Expressing,
4405 SOUTH FAIRFIELD AVE.

JOSEPH LEASES
Furnišių muveris. Taipgi pristatom anglis ir koksus. Greitas patarnavimas. Šaukite bile laiku, mes jums patarnausim teisingai.
JOS. LEASES
3327 So. Lituanica Avenue
Tel. YARDS 0965.

BRIDGEPORT TAVERN
Pranešam visiems draugams, pažįstamiems ir kostumeriams, kad persikėlėm į naują vietą, nuo 3430 So. Halsted St. į 3517 So. Halsted St. Nauja vieta yra didesnė ir bus geriaus įrengta. Kviečia visus
Savininkai: **Juozapas ir Marijona Evinskai, Tel. Yards 0832.**

• LIGONINĖS—HOSPITALS
SVEIKATOS KLINIKAS
Kompetentiški gydytojai, o ne studentai, teikia patarnavimą.
Išima tansilus. Ekzaminuoja akis, priskiria stiklus. Medikalė ekzaminacija ir gydymas. Ligoninės gydymas arba namuose. Raudongyslės gydymas išvirštimu, kyla ir varicose veins.
DOUGLAS PARK HOSPITAL
1900 South Kedzie Avenue
Tel. Lawndale 5727.

CONRAD
FOTOGRAFAS

Studija įrengta pirmos rųšies su moderniškomis užlaidomis ir Hollywood šviesomis. Darbas garantuotas.
420 W. 63rd ST.
Tel. ENG. 5888-5840

Pirkite savo apielinkės krautuvėse

• RESTAURANTAI
Universal restaurant
GERESNIŲ VALGIŲ VALGYKLA
750 West 31st Street
A. A. NORKUS, Savininkas
Tel. Victory 9670

Pete YOUNG'S Tavern
Mano užeigoje visados randasi geros rųšies degtinės, Garden City alus, cigarai, cigaretai, saldainių, užkandžiai ir mandagus patarnavimas. Užeiga prieš lietuvių tautiškų kapinių vartus. Kviečia visus savininkas,
PETE YOUNG
82nd and Kean Avenue

NAUJIENŲ PIKNIKAS
GEGUŽĖS 23—1937
CALUMET GROVE

Paramount Užkontraktavo Kostelanetzą

Chesterfield's muzikalis direktorius turės svarbią rolę naujoj filmoj, kurioj dalyvauja visos žvaigždės

Andre Kostelanetzą, vedėją Chesterfield radio transliavimų per CBS trečiadieniais 9 valandą vakaro, rytinių valstijų standartiniu laiku, užangažavo Paramount Pictures pildyti koncertines dalis produkcijos Artists and Models, kurioj pasirodo visi žvaigždės aktoriai ir aktorės, jų tarpe Jack Benny, Burns ir Allen, o taipgi kiti žymūs radio srity asmenys.

Remiantis Kostelanetzo įvairiais gabumais, ši nauja filma, kuri bus išleista anksti ateinantį rudenį, suteiks pagarsėjusiam Chesterfield konduktoriui svarbią rolę ... tikrai žymią dalį vietoj trumpo pasirodymo.

Hollywoode reiškiasi nuomonė, kad Paramount nesigailės dėti visas pastangas tikslu laimėti šiemet metinį prizą, kurį skiria Motion Picture Arts and Sciences, duodamą aktoriams, direktoriams, paveikslams ir muzikams, ir daugelio viltis šiam prizui dedama ant Artists and Models.

Kaip paprastai, p. Kostelanetz išvyko į Hollywoodą aeroplanu tuoj po Chesterfield programo transliavimo. Jis pasiliks ten trumpiau nei savaitę laiko, suglausdamas visas scenas, kuriose dalyvauja, į šešias "šaudymo" dienas, ir sugrįš kaip tik laiku transliuoti kitos savaitės programą. Pavasario serijose Chesterfield programuose kaipo žvaigždė dalyvauja Lily Pons, šaunioji koloratūra sopranо, kuriai palydi Chesterfield choras.

Gali Kilti Skandalas Dėl Mokyklų Tarybos

Per kurį laiką įvairios pilietinės organizacijos ir mokytojų sąjungos Chicagoje agitavo, protestavo, rašė pamfletus, bandydamos supažindinti visuomenę su "Mokyklų Tarybos supuvimu".

Toms organizacijoms nepasisekė visuomenės išjudinti, o mokyklų tarybos viršininkai į nepasitenkinimo pareiškimus nekreipė jokios domės.

Bet vakar tie viršininkai staigiai susirupino. Net kai kurie stambesni dienraščiai ėmė klausti: "Argi ištikrųjų taip gali buti?"

Sujudimas kilo, kai progresyviškas mėnesinis žurnalas "The Forum" šią savaitę pasirodė su straipsniu, pašvęstu Chicagos mokyklų sistemos analizui ir tarybos viršininkų darbuotės apibudinimui.

Žurnalas kategoriškai pareiškia, kad "dabartinė mokyklos taryba yra persisunkusi politikos raugu ir tėra įrankos majoro Kelly ir kitų politikierių rankose. Tie viršininkai sugriovė mokyklų sistemą ir įvedė graftą, kuris apima kiekvienos mokyklos kiekvieną kampelį." "Forum" tvirtina, kad Chicago turi prasčiausią mokyklų sistemą visoje Amerikoje.

Mokyklų biudžetas metams siekia apie $80 milionų. Bet ta suma, didžiumoj, leidžiama ne Chicagos vaikų švietimui, bet penėjimui visokių politikierių ir politikieriukų, kurių tukstančius prisamdė "dievai žino kokiems tikslams." Kad politikieriams padaryti vietos, taryba prašalino suvirš 1,400 mokytojų ir uždarinėjo visą eilę reguliarių mokyklų, vakarinių kursų ir amatų mokyklų.

SUSIRINKIMAI

Zarasiškių Kliubo Valdyba praneša, kad šįvakar, geg. 20 d. kai 8 val. įvyks nepaprastas kliubo susirinkimas pp. Žukauskų name, adresu 2126 S. Halsted st. Bus svarstoma pikniko rengimo reikalas. Piknikas numatoma rengti birželio 6 d. Oak Leaf Darže. —Š.

Humboldt Park Lietuvių Politikos Kliubo susirinkimas įvyks 20 d. gegužės 8 val. vakare Almira Simons svet., 1640 N. Hancock St., Chicago, Ill. —Valdyba.

KAS YRA MENTOLIS

RAŠO
ANTANAS G. KARTANAS
NIDA Vaistų ir Kosmetikų
LABORATORIJOS
Savininkas

Mentolio yra dviejų rušių, natūrališko ir sintetiško. Vieną gamta parupina, kitą chemistas laboratorijoj pagamina. Kadangi sintetiškasis yra gan naujas ir jo ligšiol dar mažai tegaminama, tai pirma pakalbėsime apie naturališkąjį mentolį.

Šaltinis, iš kurio gaunama mentolis yra įvairių rušių šaltmėtės. Tačiau tik viena rušis pasižymi gausumu mentolio, botaniškai ją vadina mentha arvensis, piperascens. Šią šaltmėčių rušį Japonai pradėjo auginti apie 70 metų atgal. Klimatas to krašto pasirodė toks geras, jog šaltmėtės augo beveik be priežiūros. Kiek metų vėliau, Japonai pradėjo eksportuoti šaltmėčių alyvą ir mentolį. Šiandie visos žmonijos mentolio pareikalavimus japonai aprupina nuo 70% ligi 85%. Matome, kad jie kontroliuoja mentolio pasaulines rinkas, tas reiškia, kad jie ir kainas nustato. Taip budavo maždaug ligi 1923 metų, kada Japonija nukentėjo nuo baisaus žemės drebėjimo. Tais metais mentolio kainos iškilo nežmoniškai aukštai, ir chemistai stvėrėsi sintetiško mentolio gamybos. Žinių kaip pagaminti mentolį laboratorijoj jie jau turėjo, tačiau ligi šio laiko naturališko mentolio kainos buvo pakankamai žemos, o prisirengimas gamybai reikalavo nemaža iškaščių. Bet kai mentolio kaina pasiekė 20 dol. svarui, tada atsirado ir sintetiško kurio kainos buvo per pusę žemesnės. Žinoma, japonai turėjo nusileisti norėdami palaikyti pasaulines rinkas. Vėliau jie numažino kainas ant tiek, kad nebeapsimokėjo sintetišką mentolį begaminti.

Nors gal tik laikinai gamta paėmė viršų, bet ir šiuo laiku chemistas įrodė savo vertę.

(Rytoj apie "Vitaminus")

VARTOKITE "NIDA"
LABORATORIJŲ VAISTUS IR
GROŽIO PREPARATUS
(Žiurėkit Skelbimą)

CUT 'N' CURL BEAUTY BOX
2555 W. 47th St. Lafayette 7643
Kas atsineš šitą skelbimą, geriausios rušies Permanent Wave gaus už pusę kainos. Pilnas patarnavimas už žemą kainą
ANNA VENCKAITĖ, buvusi Bridgeportietė

Tel. BOUlevard 4552
A. F. CZESNA BATHS
TURKIŠKAS, SIEROS IR ELECTROS GYDYMAI
ULTRA VIOLET IR SAULĖS SPINDULIŲ MASAŽAI
ELEKTROS VANA IR KAMBARYS $1.50
MOTERŲ DIENA UTARNINKAIS.
1657 West 45th St., kampas S. Paulina St.
CHICAGO, ILLINOIS.

PAVASARIS KAI TIK SEZONAS
NAUJAM PERMANENTUI
VALLE RIA
2940 West 63rd Street
YRA TIKRA, KAD JŪS PATENKINS.
GERIAUSI PERMANENTS $3.50 ir $5.00
Dėl paskirimo laiko, pašauk Hemlock 4949, ar atsilankyk, kada busi apylinkėj.

Leonas Gercus

Persiskyrė su šiuo pasauliu gegužės 18 d., 11 v. ryto, 1937 m., sulaukęs pusės amž., gimęs Lietuvoj, Laukuvos parap.

Amerikoj išgyveno 30 metų.

Paliko dideliame nuliudime moterį Oną, sunų Aleksandrą, marčią Stepaniją, 2 dukteris Helen ir Anną, seserį Martą, o Lietuvoj brolį Vincentą ir daug kitų giminių.

Kunas pašarvotas 4605 So. Hermitage Ave., J. F. Eudeikio koplyčioje. Laidotuvės įvyks penktadienį, gegužės 21 d., 8 val. ryto iš koplyčios į Šv. Kryžiaus parap. bažnyčią, kurioje atsibus gedulingos pamaldos už velionio sielą, o iš ten bus nulydėtas į Šv. Kazimiero kap.

Visi A. A. Leono Gercus giminės draugai ir pažįstami esat nuoširdžiai kviečiami dalyvauti laidotuvėse ir suteikti jam paskutinį patarnavimą ir atsisveikinimą.

Nuliudę liekame.
Moteris, sunus, dukterys, marti, sesuo ir giminės.

Patarnauja direkt. J. F. Eudeikis, Tel. Yards 1741.

DĖL MOTERŲ IR VYRŲ
KASDIENA
NORTH AVENUE
BATHS
TURKISH—RUSSIAN
Vienintėlė garo pirtis Chicagoje.
Atdara kasdien dėl moterų ir vyrų
2039-41 WEST NORTH AVE.
Prie Milwaukee ir Daven Ave. "L"
Telefonas Humboldt 7276

Pataisyk Stogą ir
RYNAS DABAR
Pašauk mus dėl dykai apskaitliavimų. 25 metai patyrimo. Blėkorius ir stogų dengėjas.
Leonas Roofing Co.
3750 WALLACE STREET
Tel. BOULEVARD 0250

KAINOS KYLA! PIRKIT DABAR
ANGLYS! ANGLYS!
PIRKIT AUKŠTOS RŪŠIES ANGLIS
WILMINGTON COAL
nuo
$4.75 IKI $6 TONUI
PIRKIT DABAR!! VEŽIMAIS
KAINOS BUS DAUG AUKŠTESNĖS KITĄ MĖNESĮ
PRISTATYMAS MIESTE IR PRIEMIESČIUOSE
Tel. KEDZIE 3882

Pataisyk Stogą ir
RYNAS DABAR
Pašauk mus dėl dykai apskaitliavimų. 25 metai patyrimo. Blėkorius ir stogų dengėjas.
Leonas Roofing Co.
3750 Wallace Street
Tel. Boulevard 0250.

Urba Flower Shoppe
Gėlės Mylintiems—Vestuvėms—
Bankietams—Laidotuvėms—
Papuošimams.
4180 Archer Avenue
Phone LAFAYETTE 5800

LOVEIKIS
Siunčiam Gėles Telegramu į Visas Pasaulio Dalis.
KVIETKININKAS
Gėlės Vestuvėms, Bankietams ir Pagrabams
3316 So. Halsted Street
Tel. BOULEVARD 7344

Akiniai ant Kredito
$1.00 per savaitę
Dr. R. J. Berkovitz
3505 S. Halsted St.
Tel. Yards 3565
Visą darbą garantuoja
Lensus dublikuoja-freimus pataiso

• COAL
RAMOVA AUTO
REPAIR SHOP
JOHN MIKŠIS, PROP.
834 W. 35th Street
Phone YARDS 6547
Bendras karų pertaisymas, baterijų, aptarnavimas, body ir fender darbai

ISSIUVINĖTA STALTIESĖ

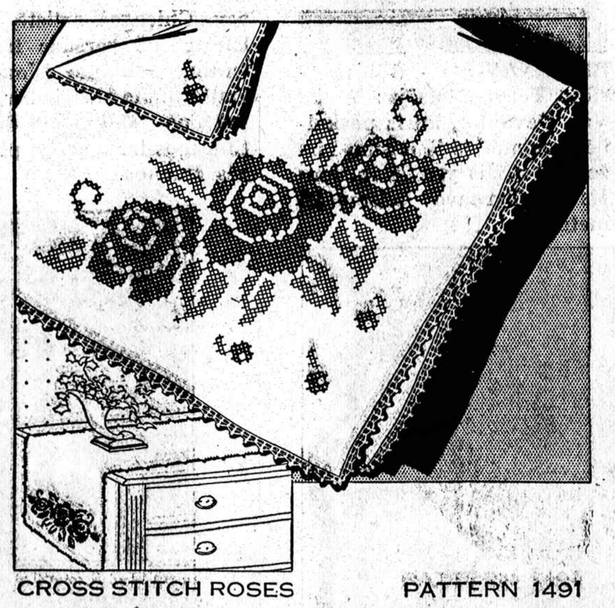

CROSS STITCH ROSES PATTERN 1491

No. 1491 Šią gražią kryžiukais išsiuvinėtą staltiesę labai lengvai galima padaryti. Tik pažiurėkit kaip švelnios ir gražios yra tos rožės. Galima vartoti vienos spalvos siulą arba maišytų spalvų siulus.

NAUJIENOS NEEDLECRAFT DEPT.,
1739 So. Halsted St., Chicago, Ill.

Čia įdedu 10 centų ir prašau atsiųsti man Pavyzdį No. .....

Vardas ir pavardė .....

Adresas .....

Miestas ir valstija .....

DUODAM
PASKOLAS
ANT PIRMŲ MORGIČIŲ
Chicagoje ir apielinkėse, lengvais išmokėjimais dėl nupirkimo, pataisymo ir statymo naujų namų.
Išmokam 4%
DIVIDENTAIS UŽ PADĖTUS PINIGUS.
Kiekvieno asmens pinigai yra apdrausti iki $5,000.00 per Federal Savings and Loan Corporation, Washington, D. C.
Dėl informacijų kreipkitės į
SIMANO DAUKANTO
FEDERAL SAVINGS AND LOAN ASSOCIATION OF CHICAGO.
2202 W. Cermak Rd.
Phone CANAL 8887

CLASSIFIED ADS

Miscellaneous
Įvairus

JUODŽEMIS, yardais arba vežimais, specialė žemė — "humus" — 25c už bušelį, 5 bušeliai — $1, gera kāi sumaišysit su moliu ar smėlinga žeme del gėlių, baksų ir kvietkynų. Pristatom tik South Sidėj CHARLES GAVCUS, 6100 S. State Street. Tel. Wentworth 7042.

Tel. Victory 4965
STOGDENGYSTĖ
Mes dengiame ir pataisome visokios rušies stogus, taipgi dirbame blėties darbus. Lengvos išlygos, jei pageidaujama.
BRIDGEPORT ROOFING CO.
3216 So. Halsted Street

For Rent

KAMPINIS ŠTORAS Rendai, nebrangiai, 3434 So. Wood St. Tinka bile kuriam bizniui, ypač tavernai. Lafayette 3554.

ANT RENDOS 5 kambarių flatas ant 2 augšto. Pečium apšildomi, šviesus. Pusė bloko nuo Archer Ave. Turi but be vaikų.
4021 So. Talman Ave.
po 5 vakare.

RENDON ŠTORAS tinkantis bet kokiam bizniui, arba parduosiu ir namą. 3316 So. Morgan St.

Furnished Rooms

KAMBARYS ant rendos dėl vaikino už prieinamą kainą su visais patogumais.
1900 So. Union Avenue.

Help Wanted—Female
Darbininkių reikia

REIKALINGA MERGINA pardavėja, lietuvaitė. Turi turėti patyrimo. Kreipkitės į Mr. Stern, Crown Store, 3446 So. Halsted St.

MAŠINOS OPERUOTOJA prie drapes; pastovus darbas.
413 So. Market St.
6th Floor.

MERGINA; abelnas namų darbas; padėti 2 vaikam; nėra skalbimo; pasilikti; $7.00; Hollycourt 1430.

MERGINA; namų darbas; vasaros rezidencija. Kreipkitės
2720 Prairie Ave. Victory 5600

MERGINA; namų darbas; užaugę; savas kambarys; lengvas skalbimas; gera alga. Ruben, 3755 Lawrence Avenue.

PATYRUSI MERGINA; namų darbas ir virimas; kambarys ir maudynė; maža šeimyna; lengvas skalbimas; rekomendacijos; $8 iki $10.
Hyde Park 1703.

REIKALINGA MOTERIS prižiurėti vaiką 1½ metų. Gali matyti vakarais. Pageidaujama iš Brighton Parko. Kreipkitės Mrs. Nover,
4747 So. Maplewood Ave.

FABRIKAM MERGINOS; be patyrimo $10; South Side Consolidated, 1105 East 63rd St.

MERGINA; abelnas namų darbas; paprastas virimas; savas kambarys, vonine; rekomendacijos; $12; Buckingham 8818.

AUKLĖ; patyrusi; $8—$10; Buckingham 3823, po 9 valandos ryto.

Help Wanted—Female
Darbininkių Reikia

REIKALINGA MOTERIS, kuri turi patyrimo kaipo virėjo pagelbininkė. Tiktai jeigu esat patyrusi tame darbe atsišaukite, prieš pietus.
JUCIUS SISTERS RESTAURANT
1608 West 47th St.

MERGINA, abelnas namų darbas; kambarys; valgis, alga; 2 užaugę; Irving 7261.

PATYRUSI MERGINA; namų darbas; savas kambarys, vonine; nėra virimo; mylinti vaikus; gera alga; Hollycourt 3030.

MERGINA; moteris; abelnas namų darbas; virš 18; geras namas; pasilikti; rekomendacijos; $8-10; Palisade 4378.

PATYRUSI MERGINA; virš 25; lengvas namų darbas; geras namas; $8-$10. Rogers Park 5977.

JAUNA MERGINA; 20-35; abelnas namų darbas; padėti prižiurėti kudiki 17 mėnesių. Yards 5424; šaukit 10 val. ryto iki 9:30 vakaro.

Help Wanted—Male
Darbininkų Reikia

REIKALINGAS geras automobilių mekanikas, nejaunesnis 18 metų ir ne senesnis 50 metų, patyręs ant visokių išdirbysčių automobilių. Geras užmokestis; geram žmogui darbas ant visados.
4050 Archer Ave., tel. Virginia 2121

LIKERIŲ SĖLSMANAI, turintys gerų tavernų kostumerių South Sidėj. Alga ir komišenas—$20 ir aukš.
KUSPER BROS.
1732 W. 18th St.

REIKALINGAS BUČERYS. Darbas ant visados. Geram bučeriui geras mokestis. 2543 West 69th St.

PORTERIS reikalingas — toks, kurs gali dirbti už baro.
5617 West 63rd Place.

LIKERIŲ SĖLSMANAI; patyrusieji tiktai; Kentucky ir Illinois reprezentuoti. Didelis komišenas gaiviems vyrams.
Kreipkitės ketvirtadienį tiktai.
Blue Rose Liquor Company,
2455 No. Clark St.

HANDY MAN; pusiauamžis; pavienis; prižiurėti 2 flatų budinką; $8.00 mėnesiui ir beismente pagyvenimui vieta. Charles A. Rosenstein, 4741 Magnolia.

REIKALINGAS BUČERYS.
Royal Blue Store
3953 So. Rockwell St.

REIKALINGAS patyręs Shearman ir patyręs yardman.
South Side Paper Stock Co.
5833 So. Throop St.

Help Wanted—Male-Female
Darbininkų Reikia

REIKALINGAS VYRAS kaipo porteris, kitas kaipo virėjas, ir moteris patarnautoja, dar moteris dėl namų darbo. Blue Goose Inn. Mrs. Malinauskas, Kean ir Archer Ave., Willow Springs, Ill.

Business Chances
Pardavimui Biznai

PARDAVIMUI — RESTORANAS. Electric Refrigeration; įsteigtas 20 metų; reikia paaukoti. Kreipkitės: Canal 9786 — 2115 S. Halsted St.

PARSIDUODA tavern — kambariai pagyvenimui. Renda pigi.
10353 So. Michigan Ave.

GREITAM PARDAVIMUI Taverna, visai nebrangiai dėl ligos. Atsišaukite tuojau. Peter Pacelli.
6313 So. Loomis St.

PARDAVIMUI taverna su namu ar atskirai. Gera vieta tarpe dirbtuvių. Biznis išdirbtas per 17 metų.
611 West 59th St.

IŠ PRIEŽASTIES sužeidimo priverstas parduoti taverną už pirmą teisingą pasiulymą.
JONAS VALANČIUNAS.
2993 Milwaukee Ave.

LIETUVOJE
TAURAGĖS mieste PARSIDUODA elektros stotis, malunas ir lentpiuvė. Įmonės varomos vandens jėga. Kreiptis:
PRANAS STONČIUS,
Tauragė, Lithuania.

TAVERNA pardavimui ar priimsiu partnerį. Puiki proga. Dabartinis savininkas čia 4 metai.
6234 So. Ashland Ave.

PARDAVIMUI TAVERNO BIZNIS, gerai išdirbtas. Fikčeriai priklauso prie buildingo.
1429 West 45th Street.
Tel. Boulevard 7944.

PARSIDUODA RESTAURANTAS ir taverno biznis, su namu ar be namo, prie valdžios didelių vėrauzių
1858 West Pershing Road

PARSIDUODA TAVERN Northsidėje; senai išdirbtas biznis. Labai gera vieta kas supranta taisyti lunch. Atsišaukite 934 Willow St.

Business Chances
Pardavimui Biznai

PARDAVIMUI HARDWARE, Paint ir visokių smulkmenų krautuvė; išdirbta 16 metų; geras stakas. Kaina $4,500.00 cash. Apleidžiu miestą. Kambariai gyvenimui.
Nevada 5105.

PARDAVIMUI TAVERNA ir Lunch Ruimis su namu. Kainavo $55,000. Dabar galite pirkti už $9000.00, nes likau našlys, noriu išvažiuoti į Lietuvą.
717 Bellwood Ave., Bellwood, Ill.

Furniture & Fixtures
Rakandai-Įtaisai

$25,000 Naujų Rakandų Pardavimui Nematytomis kainomis — Prieinamomis išlygomis.
$100 Importuoti ir Amerikoniški kaurai ..... $15—$20—$25
$150 Amer. Orient kaurai $30—$35
$135 gražus, nauji parlor setai ..... $39—$49
$375 vertės 3 kamb. įrengimas $125
$600 vertės 4 kamb. įrengimas de luxe $175
Atdara vak. iki 9—Nedėlioj iki 5 v. v.
RAPP STORAGE FURNITURE
5746 So. Ashland Ave.

Personal
Asmenų Ieško

KAS ŽINOTE apie mirtį Kazimiero Romas, kuris gyveno Chicagoje, paėjo iš Kaltinėnų miestelio, Tauragės apskr. Yra miręs apie 6 metus atgal. Yra labai svarbus reikalas.
HENRY DRUKTENIS,
4552 So. Paulina St.
Tel. YARDS 2440.

Real Estate Wanted
—Nuosavybės Reikia

NAUDA JUMS
Ieškantieji namą pirkti, mažą arba didelį, apartmentą arba bizniavą namą, arba farmą, rašykite mums laišku. Mes jums suteiksime naudingas informacijas dykai — kaip jūs galite sau nusipirkti gerą namą arba farmą labai pigiai — net ir namą, kuri nekurie iš jusų gal jau esate išsirinkę ir išlygę, galėsite nupirkti daug pigiau. Pigiau nupirksite — daugiau ir tuojau pelnysite. Brangiau užmokėsite, tuomet kitas pelnys, o jums gali išeiti ant troto.
Adresuokite:
APPRAISAL SERVICE
Suite 514—108 No. Dearborn St.
Dept. 16 Chicago, Ill.

PARDAVIMUI 6 kambarių murinis katedžius. Kaina $2700, cash $400. 2-flatų murinis namas, 5 ir 6 kambariai, steam, 2 karų garažas. Kaina $5500, ir kitų bargenų.
Z. S. MICKEVICE and CO.
6816 So. Western Avenue
Hemlock 0800.

PAUL M. SMITH and COMPANY
Real Estate, Loans and Insurance
Tel. BOULEVARD 2800
Perkam, parduodam ir mainom namus, lotus, biznius ir farmas; apdraudžiame namus, rakandus ir automobilius. Taipgi turime daug gerų namų pardavimui arba mainymui už gerus bargenus; greitas ir teisingas patarnavimas. Reikalui priėjus kreipkitės
4631 SO. ASHLAND AVE.
Ofisas 2-ros lubos su J. J. Grish

ŠTAI DYLAS, kuris negalima praleiskit. 2 trobėsiai ant atskirų lotų; vienas biznio namas, kitas privatiškas namas. Mainysiu į 2 flatus po 6 kambarius.
JOHN MARAMICSIN
5418 So. Ashland Ave.

ARTI 68-tos ir Campbell. Naujas 2 flatų muras. 6 ir 6; atskas; karšto vandens apšildymas 1 aukšte. Platus lotas; 1-mos klasės stovy. $2,250 įmokėti; balansas $51.00 per mėnesį. HOLC. Matykit ji šiandien!
MANOR REALTY CO.
2532 West 63rd St.
Hemlock 8300.

APARTMENTO budinkas; 23rd street, Cicero. 16 dailių apartmentų 7 po keturis, 9 po tris. Kaina $87,000; Greenfield-Sherman Co.,
5645 West Madison St.

Farms for Sale
Ukiai Pardavimui

PARSIDUODA FARMA
40 AKERIŲ
VISA DIRBAMA
PAČIAME CARTER
miestely, 7 kambarių namas. Barnė, vištininkas, 2 karų garažas, visur elektrika, geras vanduo. Ant State kelio 32. Savininkas, to miestelio šerifas, parduoda pigiai, už $1,200.
Priežastis — senatvė, o gauna valdžios pensiją.
Vien gyvenamas namas yra daugiau vertas.
ATSIŠAUKITE GREITAI
D. GALMINAS
Soperton, Wis.

TAUTIŠKOS PARAPIJOS PIKNIKAS.
Nedėlioj, GEGUŽĖS-MAY 23, 1937 m., K. Zakaras darže, prie Tautiškų kapinių 83rd St. ir Kean Ave., Justice Park Ill. Užprašome visus lietuvius tautiečius dalyvauti, šokti žaisti šiame lietuviškame išvažiavime. Kviečia—Kun. S. LINKUS ir VALDYBA.

Žemaičiai ir Dzukai Ruošiasi Karui "Naujienų" Piknike

Senam Petrui pėkščiam bevažinėjant po visą Chicagą dienraščio "Naujienų" ir Chicagos Lietuvių Draugijos reikalais, tenka pastebėti, kad visose lietuvių kolonijose ir Chicagos apielinkės miestelių lietuviai nejuokais rengiasi į "Naujienų" pikniką. Jis įvyks šį sekmadienį, gegužės 23 d., Calumet Grove.

Daugelis žmonių nori matyti didelį ir įvairų programą. Kai kurie drutuoliai nori Senam Petrui daryti bėtus, kad virvę trauks žemaičiai ir dzukai. Vienas žemaitis "betina" bonką "Grand Dad," o dzukas — penkinę. Kaip vienas, taip ir antras tikisi virvės traukime laimėti.

Senas Petras į šiuos "Naujienų" Pikniko atlaidus žada iš vakaro išvažiuoti pėkščias, kaip Suvalkijos mozurai į šventos Onos atlaidus Alvyte.

—Senas Petras.

Draugystė Palaimintos Lietuvos Dalyvaus N-nų Piknike

Reikalauja tikietų ištisoms šeimoms

Gegužio 12 d. atsibuvo Draugystės Palaimintos Lietuvos susirinkimas. Įėjęs į susirinkimą, jau radau Naujienų pakvietimą į pikniką beskaitant, kuris bus Calumet Grove, gegužio 23 d. Pirm. p. Jackus pastebėjo, kad spaudą remia mus, todėl ir mes privalome spaudą paremti. Pakvietimas buvo priimtas vienbalsiai.

Tada buvo paprašyta, kad iždininkas padalintų atsiųstus tikietus. Kada buvo pradėta dalinti tik po vieną, pasireiškė didelis nepasitenkinimas. Mat, pareikalavo ištisoms šeimoms.

Kas reiškia, kad šios draugijos nariai dalyvaus su savo šeimomis. Taigi, nariai, kaip matote, įvertina Naujienas. Kitaip, žinoma, ir buti negali.

Rengiasi prie savo pikniko

Bet draugija rengiasi ir prie savo pikniko, kuris žada buti birželio 13 dieną, Justice Parke, prie Archer ir Kean ave. Komiteto raportas buvo užgirtas ir paprašyta, kad kas iš draugijos narių apsiimtų kuo nors draugijai patarnauti pikniko dienoje, butent, restaurantą ir žaislų pramogas parenduoti. Gali paimti ir nenariai. Tik ne barą. Atsišaukite į rengimo komitetą A. Balčiuną, gyv. 1402 S. 48 Ct., Cicero. Tel. Cicero 5395.

* * *

Reikia pasakyti, kad susirinkimas buvo varomas paskubomis. Mat, tą vakarą toj pačioj svetainėje įvyko Miko Petrausko Gedulo Vakaras. Tai buvo daroma pačių narių naudai, kad visi galėtų suspėti jame dalyvauti.

Vienas iš senųjų.

Hub Furniture Company

The Hub Furniture Company krautuvė randasi adresu 5853 South Halsted street. Dabar Hub kompanija parduoda rakandus taip pigiai, kad įrengimas 3½ kambarių kaštuoja tik $159. Butų tikrai verta tiems, kuriem reikia rakandų, atlankyti The Hub Furniture kompanijos krautuvę ir pamatyti dailų parinkimą ir vėliausios mados tavorą.

Mergina bandė išgauti pinigų iš policininko; susilaukė teismo

Išrinko jury teisėjus, kurie turės nuspręsti tulos merginos Ruth Zetek, 21 m. likimą. Ji bus teisiama už tai, kad bandė išgauti iš Irving Parko nuovados policininko Frank Castany $600, ji melagingai apkaltindama, esą ją užpuolęs.

Ji tarnauja vienoje tavernoje už veiterką. Gyveno 5752 Elston avenue.

Šoferių unijos sutartis pasirašyta

Yellow Taxi Cab ir Checker Cab kompanijų atstovai Thomas Hogan ir Michael Sokol pasirašė sutartį su Midwest Taxicab Driver's unija.

Pati sutartis buvo šoferių unijos susirinkime svarstyta jau praeitą sekmadienį ir patvirtinta. Sutartis skaitosi veikianti nuo kovo 27 d., t.y. nuo praėjusio laiko.

Keturi policininkai sužeisti automobilių nelaimėje

Antradienį detektyvų skvadas gavęs pranešimą, apie susišaudymą, beskubant, susidurė su kitu automobiliu prie Marquette Rd. ir Ashland ave. Automobilių smogis buvo toks didelis, kad visi keturi policininkai ir šoferis sužeisti.

Nukentėjo detektyvas Joseph Sevick, 36, gyv. 1623 N. Avers ave., Neil Rourke, 36, gyv. 6547 Drexel ave., Phillip Kelly, 31, iš 4730 Virginia avenue, George Schert, 39, iš 4058 Washington blvd. ir šoferis William Konrad, 45, iš 1371 E. 62 gat.

Išlydėjo V. Martišienę Lietuvon

BURNSIDE.— Valerija Martišienė, northsidietė, važiuoja pasisvečiuoti į Lietuvą. Mano išbuti ten apie tris mėnesius, nes tik tokiam laikui gavo paliuosavimą iš darbo.

Sekmadienį, gegužės 9 d., Marė ir Juozas Mačiukevičiai, žymųs vietos biznieriai, užlaiką taverną adresu 1036 E. 93 St., parengė baliuką atsisveikinimui su Valerija Martišiene. Ji išvažiavo trečiadienį

Pp. Mačiukevičiai buvo pasikvietę gerą burį savo ir Martišių draugų.

Iš northsidiečių baliuke dalyvavo Deksnių ir Ruzgaičių šeimynos. Pp. Mačiukevičių gražiai išpuoštoje svetainėje svečiai gerai pasivaišino. Įsismaginę jie šoko iki 12 valandos nakties.

P-ia Martišienė Lietuvoj aplankys savo mamytę ir kitus artimuosius, kurie gyvena Šviekšnos parapijoj, Tauragės apskrityje. Pasisvečiavus pas motiną ji aplankys ir savo vyro, Antano Martišiaus, tėviškę, Bališkių kaimą, Lukšių vals., Šakių apskr. Ji sako turinti daug luksiškių aplankyti, nes vežanti daug įduotų dovanų saviškiems nuo chicagiečių.

A. Narbutas.

Papildė tris šimtus vagysčių

Praeitų trejų metų bėgyje William Johnson, 27 m., gyv. 5222 N. Bernard gat. papildė tris šimtus vagysčių. Jis vogė drabužius ir bendrai kas papuldavo, į namus įsilaužus.

Tik vien už tris vagystes grand jury paskyrė jam $60,000 parankos. Apie 140 skundų pareiškimų jau pasirašyta ir kas valandą skundų skaičius vis dar didėja.

Negalės Nuvežti

ROSELAND. — V. Barkauskas buvo pažadėjęs roselandiečius nuvežti į "Naujienų" pikniką, kuris įvyks gegužės 23 dieną, Calumet Groce, bet dėl jo biznio užsidarymo negalės tą gerumą padaryti.

Naujienietis.

NAUJIENŲ SKAITYTOJAU

ŠTAI YRA TAMSTOS UŽKVIETIMAS IR ĮŽANGOS TIKIETAS Į NAUJIENŲ PIKNIKĄ. IŠSIKIRPKIT JĮ IR EINANT Į DARŽĄ PADUOKIT.

NAUJIENOS

JUS ŠIRDINGAI KVIEČIA

ATMINKIT IR PAGERBKIT

SAVO MIRUSIUS GIMINES IR DRAUGUS KAPŲ PUOŠIMO DIENOJE, GEGUŽĖS 30 DIENA NAUJIENOSE GALIT ĮDĖTI GRAŽŲ MIRIMO DIENOS PAMINĖJIMĄ UŽ MAŽA KAINĄ PAŠAUKIT MUSŲ ATSTOVĄ BILE DIENĄ **CANAL 8500**

GARSINKITĖS "NAUJIENOSE"

PASAULIO ĮVYKIAI PAVEIKSLUOSE

MIRTIS. — Šis įdomus paveikslas buvo trauktas Chicagoj ties 4210 W. North ave. už kelių minučių po nelaimės, kurioj užsimušė chicagietis Nicolai Slettebak. Jis žuvo automobiliu įvažiavęs į priešais ateinantį gatviakarį. Paveikslas parodo automobilį po nelaimės ir gatviakarį, į kurį Slettebak įvažiavo.

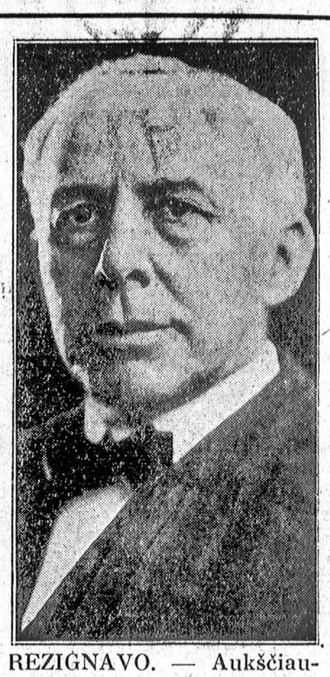

REZIGNAVO. — Aukščiausiojo Teismo teisėjas Willis Van Devanter, kuris paskelbė rezignuojąs iš teismo birželio 2 d. Jis yra 78 m. amžiaus. Tarnavo teisme 26 metus.

IŠTEKA. — Dorothy Harvey, Chicagos artistė, kuri išteka už garsaus transatlantinio lakuno James J. Mattern. Jie susižiedavo tuojau po Matterno divorso Chicagos teisme nuo pirmesnės žmonos.

LAIMĖJO $80,000. — Chicagietė Mrs. Catherine Hall vakar džiaugėsi. Buvo ko. Užvedusi divorsą prieš vyrą Charles Hall, leidėją, ji laimėjo ne tik divorsą, bet ir $80,000 vertės turto — namus, įrengimus ir bonus.

NORI GAUTI $100,000. — Chicagietė Alyce Strand liudija teisme prieš turtingą fabrikantą J. Leslie Younghusband. Ji bando išgauti iš jo $100,000 už neišpildymą prižado ją vesti.

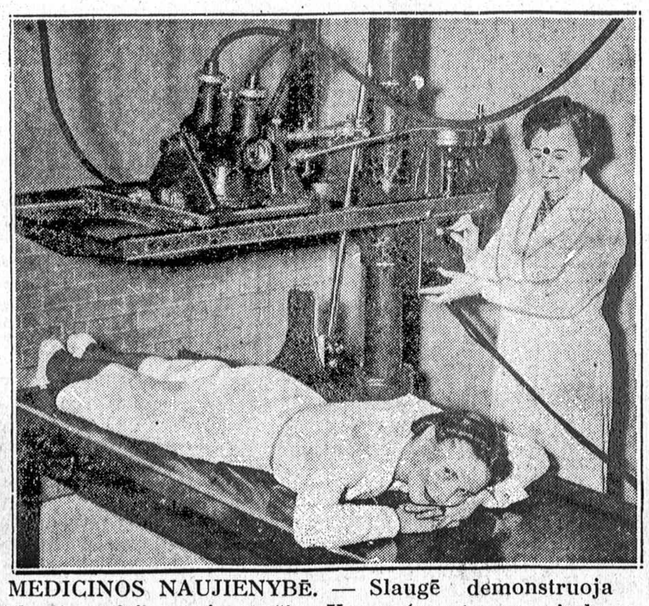

MEDICINOS NAUJIENYBĖ. — Slaugė demonstruoja "lamingrafą", naujos rušies X-ray (roentgeno spindulių) aparatą, įrengtą St. Louis ligoninėje. Mašina nufotografuoja tik tą dalį kuno, kurią norima nufotografuoti, panaikindama kaulų ir mėsos šešėlius iš nuotraukų. Aparatą išrado Jean Kiefer.

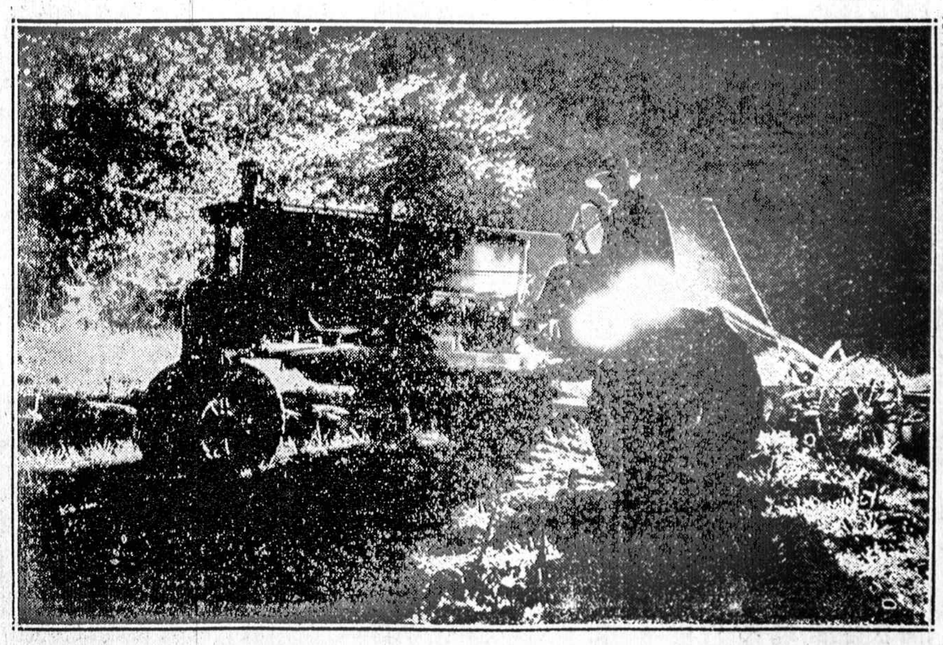

NETURI POILSIO. — Illinois ir kitų vidurinių valstijų ukininkai neturi poilsio: dirbą dieną ir nakti. Dėl didelių paskutinių savaičių liučių jie susivėlino su sėja ir dabar skubina, kad darbo dar ilgiau neužvilkti. Paveikslas parodo ukininką Alonzo Booher, Wheaton, Ill., atliekantį darbą naktį. Traktorių aprupino šviesomis.