This issue consists of two parts

The First and Greatest Lithuanian Daily in America

NAUJIENOS
THE LITHUANIAN DAILY NEWS
PUBLISHED BY THE LITHUANIAN NEWS PUB. CO., INC.
1739 South Halsted Street, Chicago, Illinois
Phone CANal 8500

Pirmas ir Didžiausias Lietuvių Dienraštis Amerikoje

NAUJIENOS
The Lithuanian Daily News

Entered as second-class matter March 7, 1914 at the Post Office at Chicago, Ill., under the Act of March 3, 1879

Ši laida susideda iš dvieju daliu

The First and Greatest Lithuanian Daily in America

NAUJIENOS
THE LITHUANIAN DAILY NEWS
PUBLISHED BY THE LITHUANIAN NEWS PUB. CO., INC.
1739 South Halsted Street, Chicago, Illinois
Phone CANal 8500

Pirmas ir Didžiausias Lietuvių Dienraštis Amerikoje

VOL. XXIV | Kaina 3c | Chicago, Ill., Šeštadienis, Gegužės-May 29 d., 1937 | No. 127

Italų Lėktuvai Bombardavo Valenciją; 200 Užmuštų

Penki Italų Lėktuvai Numetė 50 Bombų

Italai Ispanijos laikinę sostinę bombardavo naktį ir numetė 50 bombų

VALENCIJA, Ispanijoj, geg. 25. — Penki lėktuvai, kuriuos stebėtojai pažino kaipo Italijos Capronis gamybos, pereitą naktį, prieš aušt ant, bombardavo laikinę Ispanijos sostinę Valenciją ir užmušė per 200 žmonių.

Lėktuvai atskrido iš juros už valandos prieš išaušt ant ir numetė ant miesto 50 didelių, po 300 svarų sveriančių bombų.

Iki vidurdienio 76 žuvusiųjų liko identifikuoti. Gelbėtojai gi nuolatos griuvėsiuose randa naujų lavonų.

Norman Thomas išsigelbėjo bombų.

Amerikos konsulas Milton K. Wells liko apibertas apgriauto namo laužų, bet išliko nesužeistas.

Šiuo laiku Valencijoj besisvečiuojąs Amerikos socialistų vadas Norman Thomas su savo žmona, irgi išsigelbėjo, nors trys bombos nukrito tik už kelių šimtų pėdų nuo namo, kuriame jie ir burelis amerikiečių buvo apsistoję.

Triobėsis, kuriame randasi Amerikos ambasada, liko apardytas, bet pati ambasada išliko nenukentėjusi. Sužeistų amerikiečių irgi nesą.

Paskandino Anglijos laivą.

Anglijos laivas Cadin, kuris stovėjo uoste, likęs paskandintas. Septyni jo įgulos nariai likę užmušti, o aštuoni sužeisti.

Bomba nukritusi ir ant kito Anglijos laivo Pinzon, bet didesnių nuostolių nepadariusi.

Miegantys žmonės liko iš lovų išmesti ir užmušti bombų. Daugelį žmonių sprogstančios bombos išmetusios per langus iš viršutinių augštų į gatvę.

Vieno sugriauto namo išliko bokštas, kurio laikrodis sustojo lygiai tuo laiku, kai į jį pataikė pirma bomba — 2:45 val. ryto.

Kita bomba pataikė į Francijos banką ir uždegė viršutinį augštą.

Paraguay konsulato triobėsis liko sugriautas ir septyni žmonės užmušti. Bet konsulas ir jo šeimyna išliko gyvi.

Lėktuvai bombardavo ir Raudonojo Kryžiaus ligonines, kurios buvo aiškiai pažymėtos ir užmušė sužeistų žmonių.

Numetę bombas ant miesto, lėktuvai nuskrido bombarduoti apielinkės miestelius, o paskui gryžo atgal į jurą — iš kur jie ir buvo atskridę.

Sukilėliai prie Bilbao sulaikyti

BILBAO, geg. — Sukilėliai prie Bilbao liko sulaikyti ir dabar jų vadas gen. Mola laukia dar daugiau kareivių, nes kitaip jis negali sulaužyti atkaklaus baskų gynimosi.

Trys vokiečių lakūnai, kurie buvo pasmerkti mirčiai už bombardavimą Baskų miestų, savo gyvastis išgelbės, nes jie bus išmainyti ant keturių esančių sukilėlių nelaisvėje lojalistų lakūnų.

Malone pinigus depozituodavęs tukstantinėmis

CHICAGO. — Buvusio Illinois taksų komisijos pirmininko William H. Malone byloje federalinė valdžia pristatė liudyti visą eilę bankų tarnautojų, kurie liudijo, kad Malone nuolatos atnešdavęs depozituoti tukstantines, sumas grynais pinigais ir čekių veik niekad nevartojęs. Nė vienas kitas depozitorius tokių tukstantinių sumų neatnešdavęs.

Federalinė valdžia kaltina, kad tie pinigai yra dalis $330,000 kyšių, kuriuos Malone paėmė iš korporacijų 1929 ir 1930 metais už sumažinimą jų taksų. Bet Malone yra teisiamas ne už kyšių ėmimą, bet už nesumokėjimą pajamų taksų. Pasak valdžios, jis sumokėjęs taksais tik virš $5, kuomet vien už paimtus kyšius turėjo sumokėti pajamų taksų virš $59,000.

Motinos užmušėjai pripažinti kaltais

JERSEY CITY, N. J., geg. 8. — Gladys MacKnight, 17 m., kuri su savo meilužiu Donald Wightman, 19 m., kirviu sukapojo ir užmušė savo motiną, rasti kalti už antro laipsnio žmogžudystę ir jiems gręsia nuo 1 iki 30 metų kalėjimas. Bet jie visgi išsigelbėjo nuo mirties bausmės, kurios reikalavo prokuroras.

Teisme abu prisipažino, kad motina juos užklupo besimyluojant ir puolusi juos su peiliu. Bet dėl papildytos žmogžudystės jie kaltino vienas kitą. Nužudę motiną jie išvažiavo automobiliu pasimyluoti. Besimyluojant automobily policija juos ir suėmė.

LONDONAS, geg. 28. — Garsus Viennos psychologas prof. Alfred Adler mirė gatvėje Aberdeen, Škotijoj, nuo širdies ligos. Jis buvo 67 m. amžiaus.

Kapų Puošimo Dienoj

Gegužės 31 dieną Naujienos neišeis ir Naujienų Raštinė bus uždaryta.

"N." Administracija.

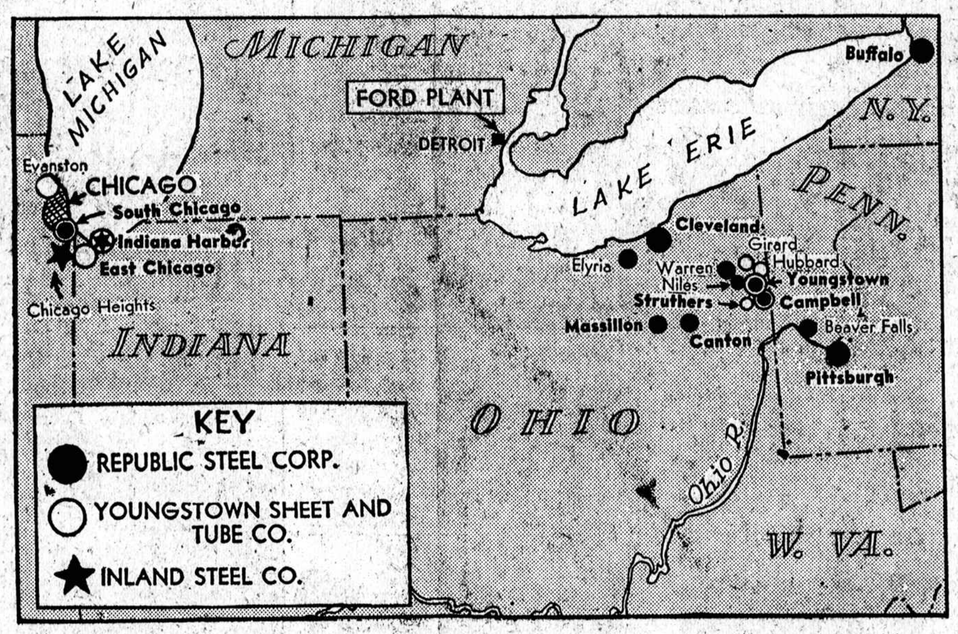

STREIKŲ RODYKLIS. — Šis žemlapis parodo miestus, kuriuose vyksta C. I. O. paskelbtas plieno streikas. Juodi taškai reiškia Republix Steel Corporation dirbtuves, balti — Youngstown Sheet and Tube Company, o žvaigždės — Inland Steel Co. liejyklas. Streikas paliečia 85,000 darbininkų. Detroite eina atkakli kova tarp Fordo ir automobilių unijų organizatorių (žiurėk žinias).

CHAMBERLAIN UŽĖMĖ ANGLIJOS PREMIERO VIETĄ

Anglijos premieras Stanley Baldwin rezignavo. Apsimainė vietomis ir kaikurie kiti ministeriai.

LONDONAS, geg. 28. — Šiandie be jokio triukšmo įvyko jau prieš kelias savaites numatytas pasikeitimas Anglijos valdžioje.

Premieras Stanley Baldwin nuvyko pas karalių Jurgį ir įteikė jam savo rezignaciją. Už savo ilgą tarnybą valdžioje gavęs iš karaliaus grafo titulo jis gryžo į savo butą. Kelyje jis pasitiko buvusį iždo kanclerį Neville Chamberlain bevažiuojantį pas karalių priimti valdžią.

Nemanoma, kad įvyktų kokių nors permainų politikoje kabinetui pasikeitus, nes abu premierai yra griežti konservatoriai.

Kiti kabineto nariai irgi pasiliko, tik pasikeitė vietomis. Iždo kancleriu liko vidaus reikalų ministeris Sir John Simon, o pastarojo vietą užėmė admiraltijos lordas Samuel Hoare. Į admiraltiją persikėlė karo ministeris Alfred Duff-Cooper. Karo ministeriu gi liko Leslie Hore-Belisha, transporto ministeris. Tik užsienio reikalų ministeriu ir toliau pasiliko kapt. Anthony Eden.

Nesenai premieras Neville Chamberlain buvo sukėlęs sensaciją, pasiulydamas apdėti dideliais taksais apsiginklavimui padidėjusius pelnus, bet spaudžiamas finansinių interesų jis nuo to sumanymo atsisakė.

Baldwin yra buvęs premieru tris sykius ir pasižymėjo gudria diplomatija. Jis įstengė išsilaikyti dagi aštriausiose kriziuose, kada, jo paties prisipažinimu, valdžia nežinojo ką daryti. Jis mėgdavo kai kada nuduoti ir liberalą. Bet naujasis premieras Neville Chamberlain yra didesnis stačiokas ir toks pat griežtas konservatorius.

Pakeitimai valdžioje padaryti vien tikslu dar labiau sustiprinti konservatorių valdžią.

Vaistai nuo meilės

NEW YORK, geg. 28. — Paskelbta, kad mokslininkai surado vaistus proclatin, kurie vyruose visiškai sunaikina meilės instinktą. Tečiaus ant žmonių tų vaistų dar nebuvo bandyta.

Vėl dalins lapelius prie Fordo dirbtuvių

DETROIT, Mich., geg. 28.— Automobilių darbininkų unijos organizatoriai ruošiasi prie naujo dalinimo lapelių prie Fordo dirbtuvių. Kada jie prieš porą dienų bandė tuos lapelius dalinti, tai Fordo privatinė policija sumušė 18 organizatorių, jų tarpe 8 moteris.

Organizuojasi kongresmanų sekretoriai

WASHINGTON, geg. 28. — Kongresmanų sekretoriai suorganizavo kongresinę gildiją, kuri prisidėjo prie C.I.O.

TURLOCK, Cal., geg. 28. — Samuel Frank, kuris laiškais susižiedavo su 18,000 moterų, liko nuteistas penkiems metams kalėjiman — arba po 1 dieną kalėjimo už kas dešimtį sužieduotuvių.

ORAS

Chicagai ir apielinkei federalio oro biuras šiai dienai pranašauja:

Apsiniaukę, biskį šilčiau.

Vakar 2 val. po piet temperatura Chicagoje buvo 59°.

Saulė teka 5:19, leidžiasi 8:15.

STREIKAS MEKSIKOS ALIEJAUS LAUKUOSE

MEXICO CITY, geg. 28. — Šešių mėnesių derybos tarp darbininkų unijos ir užsienio aliejaus kompanijų nuėjo niekais ir darbininkai nutarė tuojaus paskelbti visuotiną streiką aliejaus laukuose.

Valdžios reikalus aprupins valdžios kontroliuojama aliejaus kompanija. Bet priklausantis nuo aliejaus privatinis biznis negalės veikti. Gasolino ištekliai jau yra išsisėmę ir dėlei to paliovė vaigščioję taksikabai.

Aliejaus kompanijos tikisi, kad prezidentas Cardenas paskelbs streiką neteisėtu, priešingą visuomenės interesams. Tada darbininkai į 24 val. turės gryšti į darbą, o iškilusius ginčus spręs oficialė arbitracijos taryba. Jei darbininkai neklausytų, tai jie praras algą už streiko laiką.

Goebbels puola kardinolą

BERLYNAS, geg. 28.—Propagandos ministeris Goebbels šiandie viešoj prakalboj Berlyno naciams aštriai puolė Chicagos kardinolą Mundelein, kuris prieš kiek laiko pasmerkė nacius ir labai įžeidęs Hitlerį, pavadindamas jį "prastu Austrijos popieruotoju". Pasak Goebbels, tokio įžeidimo nė pakartoti esą negalima. Goebbeliui nepatiko ir tai, kad ir apie jį kardinolas Mundelein labai nepalankiai atsiliepė.

Streikuos prieš augštas nuomas

PONTIAC, Mich., geg. 28. — Automobilių darbininkų unijos lokalas nutarė paskelbti nuomų streiką, jei nuo birželio 1 d. nebus numažintos nuomos Pontiac mieste.

Tą streiką rems ir kitos industrinės unijos, taipjau ir keli Amerikos Darbo Federacijos lokalai.

Mušeikos Chicagos Streikų Apielinkėje

Daug mušeikų atvyko į Indiana Harbor. Bandoma suvaržyti svaigalų pardavinėjimą streiko srytyse

CHICAGO.—Į Indiana Harbor, Ind., kur yra didelės nepriklausomos liejyklos prigužėjo pilna nužiurėtinų žmonių, kuriuos įtariama esant kompanijų mušeikomis. Kaip spėjama, jie atvyko į čia sukurstyti tarp streikierių sumišimus.

East Chicago mėras pasišaukė tavernų savininkus pasitarti apie suvaržymą pardavinėjimo svaigalų streikieriams, kaip to reikalavo patys streiko vadai.

Washingtonas atidžiai seka streiko padėtį, bet valdžia dar negalinti kištis ir bandyti streiką sutaikinti.

Republic ir Youngstown Sheet and Tube Corp. kompanijų unijos pranešė kompanijoms ir Indianos taikymo tarybai, kad ir jos reikalaujančios "pripažinimo" ir atstovybės kolektyvėse derybose su kompanijomis.

South Chicago policija bando padėti kompanijoms ir prie kiekvienos progos puola streikierius, ypač pikietuotojus, nors jie ir kojos nekelia ant plieno kompanijų nuosavybės.

Ieško žuvusių tvenkinio sugriauto miesto griuvėsiuose

MEXICO CITY, geg. 28. — Gelbėtojai didžiausiu paskubumu kasinėja griuvėsius Tlalpujahua miesto, kurį sugriovė pratrukęs kalnuose tvenkinys. Apskaitoma, kad nelaimėje žuvo nuo 100 iki 500 žmonių. Išnešta iš tvenkinio purvas ir dumblas palaidojo apie 400 namų, daugelį kitų gi sugriovė.

10,000 gyventojų turintis miestas yra sleny, daug žemiau tvenkinio, kuris pratruko naktį ir miestą užklupo miegantį. Skaičius žuvusių butų buvęs daug didesnis, bet daugelis nujautė besiartinančią nelaimę ir išsikėlė į saugesnę vietą. Be to patrukusio tvenkinio vanduo ir dumblas išsiliejo siaura sriove.

Ispanija skundžia Italiją tautų sąjungai

GENEVA, geg. 28. — Ispanijos valdžia tautų sąjungos tarybai apkaltino Italiją už skandalingą ir atvirą laužymą Ispanijos suvereniteto, siunčiant reguliarę kariuomenę padėti Ispanijos sukilėliams.

Tie kaltinimai yra surašyti "baltojoj knygoj", kurią išleido Ispanija ir kuri užveria dokumentus ne tik dėl siuntimo kareivių, bet ir Italijos štabo įsakymus tiems kareiviams. Tie dokumentai liko atimti iš kariaujančių Ispanijoje Italijos kareivių.

Remia kardinolą

ST. PAUL, Minn., geg. 28. — Dar septyni katalikų vyskupai prisidėjo prie paremimo kardinolo Mundelein ir vietos vokiečių katalikų laikrašty paskelbė nacių valdžią pasmerkiantį straipsnį.

HUNTSVILLE, Tex., geg. 28. — Lonnie Joiner, 38 m., liko nužudytas elektros kėdėje už nušovimą savo žmonos.

Laukiama naujų nesusipratimų dėl Silezijos

Prieš liepos 15 d. gyventojai turės išsikelti ir apsigyventi savose valstybėse.

POZNANIUS, geg. 28. — Rimtų nesusipratimų laukiama dėl Silezijos, kuri yra padalinta tarp Vokietijos ir Lenkijos ir iš kur iki liepos 15 d. turės išsikelti gyventojai ir apsigyventi savo pasirinktose valstybėse.

Po karo Silezijoj buvo padarytas plebiscitas apie to krašto priklausomybę. 717,122 gyventojai ir 644 distriktai pasisakė už Vokietiją, o 483,514 gyventojai ir 597 distriktai pasisakė už Lenkiją. Sulig balsavimu Silezija turėjo tekti Vokietijai. Bet lenkai padarė "pučą" ir kariuomenės pagelba užėmė visus už Lenkiją balsavusius distriktus. Tokį Silezijos padalinimą patvirtino ir tautų sąjunga.

Lenkijos padarytąja su Vokietija 1922 m. sutartimi, iki šių metų liepos 15 d. turi išsikelti (optuotis) visi gyventojai savo pasirinkton valstybėn ir nuo tos dienos Silezijos sienos užsidarys.

Vokietija tuo padalinimu prarado 12 geležies rudos ir cinos kasyklų, 53 anglių kasyklas, 15 liejyklų ir 23 rudos tarpyklas. Bet ikišiol tikros sienos kaip ir nebuvo. Gyventojai vaigščiojo per sieną visai netrukdomi, užteko turėti pasienio pasą. Nebuvo trukdoma ir prekyba tarp abiejų pusių. Bet po liepos 15 d. visą tai išnyksta. Siena užsidaro ir jos perėjimui reikės turėti jau užsienio pasai. Prekybai irgi pritaikinta nauja Vokietijos ir Lenkijos prekybos sutartis.

Kadangi gyventojai nesiskubina optuotis, tai tikimąsi, išsibaigus optacijos laikui, iškils daugybė nesusipratimų tarp abiejų valstybių. Gerai tik tiek, kad Vokietijos ir Lenkijos santykiai pastaruoju laiku buvo labai geri, tad gal nė viena pusė nedrys kelti perdaug aštrius kivirčius.

Diena Iš Dienos

P-lė Zemeckiutė Vyksta atostogų į Pittsburghą

Šiandien išvažiuoja dviem savaitėm atostogų į Pittsburghą p-lė Bernice Zemeckiutė. Ji yra vienturtė pp. Frank ir Rozalijos Zemeckių duktė, kurie gyv. 2115 N. Leavitt gat. Atostogas jai davė Sears & Roebuck departmentinė krautuvė, kuriai ji tarnauja už vyresnę raštininkę.

Northsidės vaikinai pasidabokite gražias merginas išleisdami, kad kartais netektų gailėtis.

Išvyko gyventi į farmas pp. Berkeliai

Išvažiavo į farmą gyventi pp. Stanley ir Apolionija Berkeliai iš Northsidės. Jų farma randasi arti Round Lake, Ill. miestelio. Turi įsigiję apie 16 karvių ir kitų gyvulių. Praeitą šeštadienį viešėję Chicagoje, sakėsi ūkininko gyvenimu esą patenkinti, nes esanti graži vieta ir pieno turi iki soties. Kaip atrodo, p. Berkelis nori du zuikiu vienu šuviu nušauti, — dieną važiuoja Chicagon dirbti, o grįžęs vakare ukėje dirba.

Šiandien eina į ligoninę p-nia Zemeckienė

Šiandien išeina į ligoninę p-ia Rozalija Zemeckienė, gyv. 2115 N. Leavitt gat. Žada pasiduoti tonsilų operacijai.

Linkime geriausios pasekmės.

Rep. x-y.

Buvo pp. Subaičių Sunaus krikštynos

Robey, Ind., gegužio 22 d. įvyko buvusių Chicagiečių pp. Walter ir Stellos Subaičių sunaus krikštynos. Krikšto tėvais buvo Chicagietiai p. Juozapas Kiauda, 6101 So. State St., tavern biznierius ir ponia Katrina Bockus, Krikštijo Town of Lake, Šv. Kryžiaus bažnyčioje, Walterio vardu.

Puotoje dalyvavo gražus burelis svečių, kuris prie skanių valgių, gėrimų ir draugiškų kalbų gražiai laiką praleido ir turėjo good time.

Senas Petras.

Išsiėmė Leidimus Vedyboms

John Ambroza, 29, su Olea Clanton, 23

Mike August, 22, su Mary Ries, 20

Edward Girsch, 28, su Viola Gabriel, 25

Chester Stoginski, 32, su Irene Matykiewicz, 24

Frank Grahat, 25, su Charlotte Palijas, 20

Edward May, 30, su Nora Sharkey, 26

Hartland Ingersoll, 24, su Suzanne Jurgo, 25

Stanley Gecos, 22, su Florence Rachinskis, 18

Anton Norbutas, 50, su Petronell Elias, 39

Frank Klutsiraitis, 26, su Mary Brovide, 24

Alexander Adamovich, 23, su Helene Stepko, 22

Felix Bardauskas, 26, su Josephine Wojtala, 21

Walter Paterkiewicz, 29, su Anna Balsis, 28

Joseph Gabrovic, 32, su Elizabeth Van Eycke, 18

PILVO SKAUSMAI

Ulceriai, Rukštys ir Gazai išgydoma į du iki 4 mėnesių. Baking sodė, mucin ar išvirškimas nevartojama.

DR. WALSH,
ULCERIŲ SPECIALISTAS
1602 West 55th Street
Prospect 7474
Valandos 10 A. M. iki 9 P. M.

Areštas su Pagalba "Lipsticko"

Alice Abrahamson, 22 metų, 1427 E. 68th street, išvažiavo pasivažinėti su pirkėju, kuris ateidavo restoranan, kur ji tarnavo. Bevažiuojant, vyras ją užpuolė. Kai moteriškė pasipriešino, tai jis ją skaudžiai sumušė ir išmetė iš automobilio.

Išsiėmusi "lipstiką", moteriškė užsirašė ant ridikiulio automobilio numerį. Policija netrukus susekė automobilio savininką ir jį suėmė.

Užpuolikas buvo vienas Eldie Cohen, 32 metų, 1525 Wicker Park court.

Alfonso Bajoruno - Jennie Malinauskas Vestuvės

WEST PULLMAN. — Geg. 16 d. buvo šaunios vestuvės Alfonso Bajoruno su Jennie Malinauskaite iš Phoenix, Ill.

Vestuvės atsibuvo parapijos svetainėje.

Svečių buvo iš Chicagos, Indianos ir visos apielinkės virš 300 žmonių.

Visi svečiai buvo gražiai vaišinami per p-ią Bajoriunienę ir kaltininkų šios puotos sunų Alfonsą. Priiminėti svečius padėjo ir sesuo gražuolė Stefanija Bajoriunaitė.

Jaunasis yra žymus biznierius, turi alinę. —K. P.

Kirviu Sukapojo Draugą

SOUTH CHICAGO. — James Smith arba Mike Radomovich, 40 metų vyras, vakar prisipažino policijai sukapojęs kirviu savo draugą Vaso Vejnovich. Gnčas ėjo dėl merginos. Ir Smith ir Vejnovich gyveno šėtroje ties 3018 E. st 95th street. Abu baltgudžiai.

ANGLYS — COAL

KAINOS ANGLIŲ KYLA!

Užsisakykit anglis dabar!
Galių pristatyti dabar ar vėliau — pagal sutartį. Pristatom bile kur Chicagoje
Kainos perkant 4 tonus ar daugiau:

Pocahontas Mine Run, Virginia 75% cars	$6.95
Pocahontas Mine Run, West Virginia 65% cars	$7.65
Illinois Lump	$6.05
Yard Screening	$4.70
Petroleum Pile Run	$8.75
Rex Egg or Glindo Egg	$6.90
Millers Creek Lump	$8.75
Black Band Lump	$7.15
Chesnut Hard Coal	$12.70
Coke Kappers	$11.20

ir kitokias anglis pristatom.

Pašaukit: Lafayette 8980

OKSAS EXPRESSING
4405 So. Fairfield Ave.

ATMINTIES DIENOS SPECIALAI

BORDER Gėlės 45c. tuz. ir aukščiau.

ROŽIŲ Krumiukai, Jeronimai, Našlaitės, Petunijos ir šimtai kitų parinktų rųšių Kapų Puošimui.

Taipgi daug gėlių plansų jusų namams ir darželiams.

GREENHOUSE OUTLET MART
7200 So. Western Avenue

DR. A. F. NEMIRO
Klinika Dykai
Nuo visų ligų atdara kasdien 10 iki 12 dieną tiems, kurie nepajėgia mokėt už medikalę tarnybą. Taipgi už dyką ekzaminavimas ir gydymas akių, ausų, nosies ir gerklės.
Kitos valandos 1 iki 3 ir 7 iki 9 p. m.
DR. A. F. NEMIRO
4124 West Madison St.
(Marbro Theatre Bldg.)
Vidurmiesčio ofisas — 59 East Madison St.—Tel. Van Buren 5709

DR. O'CONNELL DENTIST
Žemos Kainos Kol Algos Mažos
Kreditų Sąlygos — MOKĖKIT $1 Į SAVAITĘ
DR. O'CONNELL
135 SO. STATE ST.
6350 N. Clark St. — 760 Madison St.
4619 Broadway — 6320 Cottage Grove
3136 Lincoln Av. — 4002 Madison St.
2567 Milwaukee Av. — 6204 S. Halsted St.
4002 Irving Park — 3234 Madison St.
EVES. TILL 9 — CLOSED SUNDAY

—→ PASKOLOS
Tavernoms, Meatmarkets, Rooming Houses, Beauty Shops, Restaurantam, etc.
Cash į 24 Valandas
ILLINOIS DISCOUNT CO.
10 N. Clark Street
Phone STATE 4893 Atstovui

Mrs. Anelia K. Jarusz

Physical Therapy and Midwife
6630 So. Western Ave., 2nd floor
Hemlock 9252
Patarnauju prie gimdymo namuose ar ligoninėse, duodu massage electric treatment ir magnetic blankets ir t. t. Moterims ir merginoms patarimai dovanai.

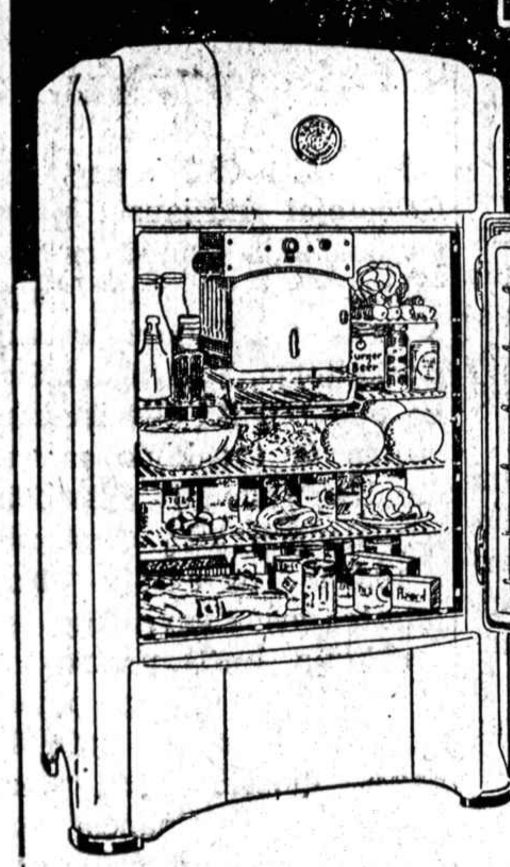

Tiesiog nuostabu, kiek daug maisto, taip dažnai reikiamo, telpa ant lentynėlių duryse. Ši skirtinga ir patentuota savybė talpina kuone tiek daiktų, kad jie pripildytų paprastą refrigeratorių.

Taigi, pirm negu pirksit refrigeratorių, pamatykit Crosley Shelvador. Kodėl ne ŠIANDIEN? Pilnas demonstravimas įtikins jus, kad Crosley Shelvador yra šios Dienos Didžiausia Refrigeratorių Vertybė.

GLOBE FURNITURE CO.
10655 MICHIGAN AVE.
J. Kulis — Phone Pullman 8320 — Chicago

CROSLEY SHELVADOR

LAIDOTUVIŲ DIREKTORIUS
JUOZAPAS EUDEIKIS IR TĖVAS
4704 S. WESTERN AVE.
Tel. Virginia 0883

BUICK & PONTIAC
AGENTURA
Milda Auto Sales
PIRMA IR VIENINTELĖ LIETUVIŲ GENERAL MOTORS AGENTURA BRIDGEPORTE
806 W. 31st Street • Tel. Victory 1696
DOMININKAS KURAITIS
SAVININKAS
F. RULAW ir K. SABONIS, Bendradarbiai

SENIAUSIA IR DIDŽIAUSIA LAIDOJIMO ĮSTAIGA
John F. Eudeikis
LAIDOTUVIŲ DIREKTORIUS
AMBULANCE
PATARNAVIMAS DIENĄ IR NAKTĮ
Visi Telefonai YARDS 1741-1742
4605-07 So. Hermitage Ave.
4447 South Fairfield Avenue
Tel. LAFAYETTE 0727
Dykai koplyčios visose Chicagos dalyse
Klausykite musų Lietuvškų radio programų Pirmadienio vakarais, 10:00 val. vakaro iš W.H.F.C. stoties (1420 K.)—Pranešėjas P. Šaltimieras.

Laidotuvių Direktoriai

NARIAI Chicagos, Cicero Lietuvių Laidotuvių Direktorių Asociacijos

Ambulance Patarnavimas Dieną ir Naktį
TURIME KOPLYČIAS VISOSE MIESTO DALYSE.

S. P. MAŽEIKA	
3319 Lituanica Avenue	Phone Yards 1138
J. LIULEVIČIUS	
4348 So. California Avenue	Phone Lafayette 3572
A. MASALSKIS	
3307 Lituanica Avenue	Phone Boulevard 4139
A. PETKUS	
1410 South 49th Court, Cicero	Phone Cicero 2109
P. J. RIDIKAS	
3354 So. Halsted Street	Boulevard 4089
I. J. ZOLP	
1646 West 46th Street	Phones Boulevard 5203
S. M. SKUDAS	
718 West 18th Street	Phone Monroe 3377
EZERSKIS IR SUNUS	
10734 S. Michigan Ave.	Tel. Pullman 5703
LACHAWICZ IR SUNUS	
2314 West 23rd Place	Phone Canal 2515
SKYRIUS: 42-44 East 108th Street.	Tel. Pullman 1270

ADVOKATAI

K. P. GUGIS
ADVOKATAS
Miesto ofisas—127 N. Dearborn St. Kamb. 1431-1434—Tel. Central 4411-2
Namų ofisas—3323 So. Halsted St.
Valandos vakarais nuo 6 iki 8:30
Tel. Boulevard 1310
Ketvirtadieniais ir Sekmadieniais — pagal sutartį.

JOSEPH J. GRISH
LIETUVIS ADVOKATAS
Telephone: Boulevard 2800
4631 SOUTH ASHLAND AVENUE
Res. 6515 So. Rockwell St.
Telephone: Republic 9723

KL. JURGELIONIS
ADVOKATAS
3407 Lowe Ave. • Tel. Yards 2510

A. A. SLAKIS
ADVOKATAS
7 So. Dearborn St.
Room 1230
Val. 9 ryto iki 5 val. vakare
Ofiso Tel. CENTRAL 1824
Gyv. vieta: 6733 Crandon Avenue
Namų Tel.: — Hyde Park 3395

Clement J. Svilow
ADVOKATAS
33 NO. LA SALLE STREET
6-tos lubos — Tel. CENtral 1540
Marquette Park Ofisas:
6322 SOUTH WESTERN AVE.
Telefonas PROspect 1012
Antradieniais ir ketvirtadieniais nuo 7—8 val. Šeštadieniais nuo 3 iki 6 val. vakare ir pagal sutartį.

AKIŲ SPECIALISTAI

DR. VAITUSH, OPT.
LIETUVIS
Optometrically Akių Specialistas
Palengvina akių įtempimą, kuris esti priežastimi galvos skaudėjimo, svaigimo, akių aptemimo, nervuotumo, skaudamą akių karštį, atitaiso trumparegystę ir toliregystę. Prirengia teisingai akinius. Visuose atsitikimuose egzaminavimas daromas su elektra, parodančia mažiausias klaidas. Specialė atyda atkreipiama į mokyklos vaikus. Kreivos akys atitaisomos. Valandos nuo 10 iki 8 v. Nedėlioj nuo 10 iki 12 v. dieną. Daugely atsitikimų akys atitaisomos be akinių. Kainos pigiau kaip pirma
4712 South Ashland Av.
Phone Boulevard 7589.

DR. G. SERNER
LIETUVIS AKIŲ GYDYTOJAS

Tel. Yards 1829
Pritaiko Akinius Kreivas Akis ištaiso
Afisas ir Akinių Dirbtuvė
756 West 35th Street
kampas Halsted St.
Valandos: nuo 10 iki 4, nuo 6 iki 8
Nedėliomis pagal sutartį.

LIETUVIAI

GYDYTOJAI IR DENTISTAI
Amerikos Lietuvių Daktarų Draugijos Nariai

Phone Hemlock 2061
DR. JOSEPH KELLA
DENTISTAS
6558 So. Western Ave.
Valandos nuo 9 iki 8 vakaro
Seredoj pagal sutartį

A. Montvid, M. D.
West Town State Bank Bldg.
2400 West Madison Street
Val. 1 iki 3 po pietų, 6 iki 8 vak.
Tel. Seeley 7330
Namų telefonas Brunswick 0597

DR. V. A. ŠIMKUS
GYDYTOJAS IR CHIRURGAS
Valandos nuo 2 iki 4 ir nuo 7 iki 9 val., Nedėliomis nuo 10 iki 12
3343 South Halsted St.
Tel. Boulevard 1401

DR. I. E. MAKARAS
10758 S. Michigan Ave.
ROSELAND—CHICAGO, ILL.
Tel. PULLMAN 1193-8277

Dr. C. J. Svenciskas
DENTISTAS
OFISO VALANDOS: 10 v. r. iki 9 val. vakare. Treč ir sekm. pagal susitarimą.
4300 S. FAIRFIELD AVE.
Telefonas LAFAYETTE 8016

Ofiso Tel. Boulevard 5913
DR. BERTASH
756 West 35th St.
Cor. of 35th and Halsted Sts.
Ofiso valandos nuo 1-3 nuo 6:30-8:30
Nedėliomis pagal sutartį
Rez. 4910 SO. MICHIGAN BLVD.
Tel. Kenwood 5107

Phone Canal 6122
DR. S. BIEŽIS
GYDYTOJAS IR CHIRURGAS
2201 West 22nd Street
Valandos: nuo 1—3 ir 7—8
Seredomis ir nedėl. pagal sutartį
Rez.6631 So. California Avenue
Telefonas Republic 7868

Tel. Office Wentworth 6330
Rez. Hyde Park 3395
Dr.. Susanna Slakis
Moterų ir vaikų ligų gydytoja
6900 So. Halsted St.
Valandos 1—4 po pietų, 7—8 v. vak. išskyrus seredomis ir subatomis.

DR. STRIKOL'IS
Gydytojas ir Chirurgas
Ofisas 4645 SO. ASHLAND AVE.
Ofiso val.: Nuo 2 iki 4 ir nuo 6 iki 8 vak. Nedėlioj pagal sutarimą
Ofiso Tel.: Boulevard 7820
Namų Tel.: Prospect 1930

Phone Boulevard 7042
DR. C. Z. VEZEL'IS
DENTISTAS
4645 So. Ashland Ave.
arti 47th Street
Valandos nuo 9 iki 8 vakaro
Seredoj pagal sutartį

DR. A. J. Shimkus
GYDYTOJAS IR CHIRURGAS
Val.: nuo 2 iki 4 v. p. p. ir nuo 7 iki 9 v. vak. Trečiadieniais ir Sekmadieniais susitarus
OFISAS IR REZIDENCIJA
4300 So. Fairfield Ave.
Tel. Lafayette 8016

Kitų Lietuvių Daktarų.

Tel. Boulevard 5914 Dieną ir Naktį
Ofiso valandos: nuo 2 iki 4, nuo 7 iki 8:30 v. Nedėl. nuo 10 iki 12 a.m.
DR. S. NAIKELIS
GYDYTOJAS IR CHIRURGAS
Ofisas ir Rezidencija
3335 So. Halsted St.
CHICAGO, ILL.

Doctor Manikas
PHYSICIAN-SURGEON
4070 Archer Avenue
Tel. Virginia 1116
Valandos: 1—3; 7—8 kasdien, išskyrus seredą. Sekmad. susitarus. Birž., Liepos ir Rugp. nebus valandų popiet, bet bus nuo 10 iki 12 r.

DR. W. V. NORAK
PHYSICIAN AND SURGEON
10 N. BROADWAY, Melrose Park.
Valandos nuo 10 iki 12 dieną ir 1 iki 4 ir nuo 7—9 vakare.
Tel. Melrose Park 660
Res. 1400 S. 3rd Ave., Maywood Av.
Phone Maywood 21.

KITATAUČIAI

DR. HERZMAN
IŠ RUSIJOS
Gerai lietuviams žinomas per 31 metus kaipo patyręs gydytojas chirurgas ir akušeris.
Gydo staigias ir chroniškas ligas vyrų, moterų ir vaikų pagal naujausius metodus X-Ray ir kitokius elektros prietaisus.
Ofisas ir Laboraotrija:
1034 W. 18th St., netoli Morgan St.
Valandos nuo 10—12 pietų ir nuo 6 iki 7:30 vál. vakaro.
Tel. Canal 3110
Rezidencijos telefonai:
Superior 9454 ar Central 7464

Dr. Charles Segal
OFISAS
4729 So. Ashland Ave.
2-ros lubos
CHICAGO, ILL.
OFISO VALANDOS:
Nuo 10 iki 12 val. ryto, nuo 2 iki 4 val. po pietų ir nuo 7 iki 8:30 val. vakaro. Nedėliomis nuo 10 iki 12 valandai dieną.
Phone MIDWAY 2880

Telefonas Yards 0994
Dr. Maurice Kahn
4631 SOUTH ASHLAND AVE.
Ofiso valandos:
Nuo 10 iki 12 dieną, 2 iki 3 po piétų, 7 iki 8 v. vak. Nedėl. nuo 10 iki 12
Rez Telephone PLAZA 2400

Garsinkitės "N-nose"

Įvyko Lietuvių Moterų Kulturos Kliubo Paskaita

BRIDGEPORT. — Gegužio 17 d. Mark White Square įvyko Chicagos Lietuvių Moterų Kulturos Kliubo paskaita. Skaitė Dr. Z. Slakienė. Paminėtina toji jos paskaitos dalis, kuri lietė (ypatingą žmogaus kuno nutukimą. Ji ypatingai stengėsi pabrėžti tą nepatogumą, kokį žmogui padaro jo sutukęs kunas.

Lengviau ir sveikiau liesesniam, o kad buti ganėtinai liesu, reikalinga prisilaikyti tam tikros valgių tvarkos.

Ačiu Dr. Z. Slakienei už patarimą. Stengsimės prisilaikyti tų nurodymų.

A. M-nė.

Pataisyk Stogą ir RYNAS DABAR
Pašauk mus dėl dykai apskaitliavimų. 25 metai patyrimo. Blėkorius ir stogų dengėjas.
Leonas Roofing Co.
3750 WALLACE STREET
Tel. BOULEVARD 0250

DABAR RODO
Sovietų Rusijos Revoliucinį Eksperimentą Kriminalogijoj
PRISONERS' SONOTONE VAN BUREN NR. WABASH 25c TO 2 P. M.
G. P. U. VADOVYBĖJ
Paprastom dienom 25c iki 2—35c iki 6:30

STATYKITE!
Tegul jusų rendų kvitos nuperka namą. Mes pastatysime ant jusų loto murinę English type rezidenciją, kuri norintiems bus pilnai įrengta del 2 šeimynų taip pigiai, kaip $5,850.00. Šiame name turėsite sau gražų flatą, o antro flato renda apmokės visas namo išlaidas. Statome visokios rųšies naujus ir taisome senus namus. Viską daromе ant lengvų išmokėjimų. Parupinam F.H.A. paskolas ant 10—15 ar 20 metų. Padarome planus, duodame išrokavimus ir kitus patarimus veltui. Reikale kreipkitės prie
JOHN PAKEL & CO.
GENERAL BUILDING CONTRACTORS
6551 So. Kedzie Ave. Tel. Grovehill 0306

PILSEN KWIK KLEAN
Pusiau košės muilas valytuvas visam kam namuose valyti. Valo lengvai ir greitai, negadindamas rankų arba finišio. 100% patenkinimas garantuotas arba jusų pinigai bus sugrąžinti. Reikalaukit PILSEN KWIK KLEAN pas savo malevų ar geležies dylerį.

Pranešimas Tavernų Savininkams ir Wholesaleriams!
Dabar pas mus galite gauti tikros Lietuviškos valstybinės degtinės Importuotos iš Lietuvos.
(Mes ir visi musų darbininkai esame tikri lietuviai)
UTILITY LIQUOR DISTRIBUTORS, Inc.
5931-33 SOUTH ASHLAND AVE.
Telefonuokite bile laiku, PROSPECT 0746.

MALEVOS
IR VARNIŠIAI ⅓ IKI
Pirkit malevas ir varnišį iš didžiausios firmos Chicagoj Nacionalai produktai, kuriuos mes gavom iš Bankruto krautuvių, gaisrų ir gelžkelių sudužimų, visi nuo ¼ iki 1/2 pigiau. Patenkinimas garantuotas 100%.
KETURIOS KRAUTUVĖS — Ateikit į artimiausią krautuvę. Milwaukee Av. krautuvė atdara nedėlioj 10-1.
1/2 reguliarės kainos
PAINT EXCHANGE
2000 Milwaukee Ave.
6836 So. Halsted St.
2274 Elston Ave.
Skyrius KENOSHA, WIS.
Centralis telefonas ARMitage 1440
Sherwin Williams trim varnišis $2.25. Musų kaina ..... 95¢
1,000 galionų trim Malevos. Gallonas $1.25
$2.70 vertės visur žinoma Flat ir Gloss Maleva. Musų kaina $1.50
$2.25 vertės Flat Balta Maleva $1.20

KIEKVIENOS RŲŠIES KYLA YRA PAVOJINGA
Tiktai moksliškas paraištis tinkamai jums pritaikintais pagal skirtingą kylos rųšį jums tikrai padės. Vengkite nemalonumų. Atsiduokite į patyrusio Experto paraiščio pritaikintojo rankas. Atelkite pas mus paraiščiui pritaikinti su pilnu pasitikėjimu!
Elastikinės pančiakos, diržai, braces, paželstiems, čeverykai tiems, kurių sąnariai nesveiki.
VYRAS IR MOTERIS PRIŽIŪRĖTOJAI
Specialistai Dirbtinų Kojų, Rankų, Diržų Visiem Sudarkymam
KAINOS PRIEINAMOS
Chicago Orthopedic Co., 183 W. Lake St.
ARTI PRIE WELLS STREET

SAMUEL HELMAN SERVICE WITH A SMILE
1411 So. Halsted Street
Tel. CANAL 5063
GERA MALEVA—GERESNIS DARBAS
Gera maleva sutaupo pinigų. Helman malevų stakas visada pilnas.
Specialė maleva, 16 spalvų, gal. ..... 97¢
Varnish remover, gal. ..... 95¢
Grynas baltas enamel, gal. $1.39
ir brangiau
Sienoms popiera, roleris ..... 4¢
ir brangiau.

SUSTOK ir PAGALVOK 4%
ĮDĖTI PINIGAI Į ŠIĄ SPULKĄ pereitais metais UŽDIRBO .....
ŠI SPULKA YRA NARYS FEDERAL HOME LOAN BANK.
PRISIRAŠYTI GALIMA KASDIENĄ NUO 8 V. RYTO IKI 8 V. V.
LITHUANIAN BUILDING, LOAN AND SAVING ASSOCIATION
1739 SOUTH HALSTED STREET

Pirkite tik NORGE
IR BUKIT UŽTIKRINTI, KAD GAUSITE GERĄ ŠALDYMĄ

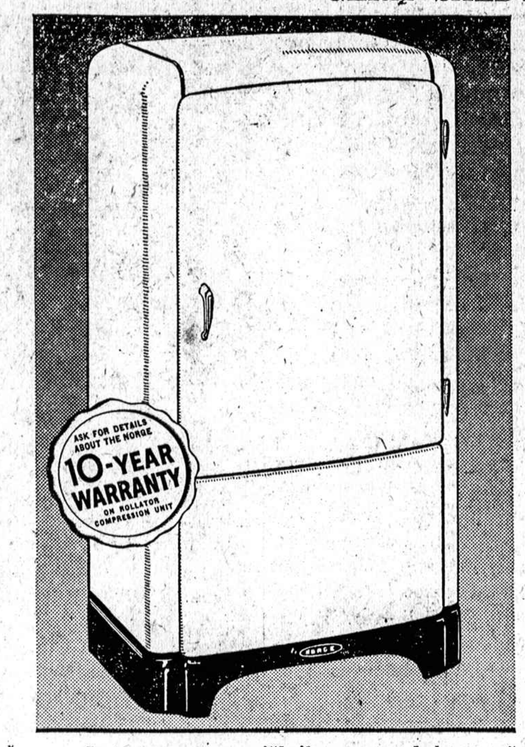

1—Žemesnė temperatura išlaikys produktus šviežiais nuo 2 iki 5 kartų ilgiau.
2—Didesnis drėgnumas vidury palaikys tą naturalų sultingumą.
3—Norge kainos yra žemos. GALITE PIRKTI LENGVAIS IŠMOKĖJIMAIS.

DABAR
Maytag Skalbimo Mašinos su $20.00 Nuolaida
ROOSEVELT FURNITURE CO. INC.
2310 West Roosevelt Road Phone SEELEY 8760
CHICAGO

TAUPYKIT PINIGUS ANT MALIAVŲ IR SIENŲ POPIEROS
Leisdami, kad WIDMAN Parupintų Medegą
Widman teikia tik aukščiausią kokybę ir geriausią parinkimą
PASITARKIT SU MUMIS APIE SAVAS MALIAVOJIMO IR DEKORAVIMO PROBLEMAS
STORA STOGAM POPIERA, ROLEI $1.00
EXTRA BALTAS ENAMEL, GAL. $1.75
SKRYNOM SIETAS, KETV. PĖDA 2½c
MALEVA VISŲ SPALVŲ, GALIONUI 95c
WIDMAN'S PAINT STORE
3405 S. Halsted Street Tel. Boulevard 3998

NAUDOKITE VAISTUS, kuriuos PARUPINO GAMTA
Jei Neveikia Jusų Viduriai, Vartokite
Nida Herb ARBATĄ
Ji yra sudaryta iš parinktų gydymo ypatybes turinčių lapų, žolių, šaknų, sėklų ir gėlių.
TURI GERĄ SKONĮ—KVAPĄ IR YRA ŠVIEŽUS.
KAINA 50 CENTŲ PAKELIS
Klauskite pas savo vaistininką arba užsakykite nuo
NIDA LABORATORIES, NOT INC.
ANTANAS G. KARTANAS, Savininkas
2555 West 69th Street
Telefonas HEMLOCK 0318.
Chicago, Illinois.

Viso Gyvenimo Proga!
Vėl sakome, pirk sau karą tiesiog iš U. S. Auto Finance Company, didžiausios Chicagoj automobilių finansavimo bendrovės ir sutaupyk daugiau kaip pusę.
Kiekvienas karas, kurį mes parduodame yra tikras, garantuotas, už skolą atgautas automobilis.
Virš 200 karų pasirinkimui. Kai kurie visai nauji, niekad nevartoti, atimti iš automobilių dylerių, kurie negalėjo atsilyginti savo dirbtuvėms.
Pats gražiausis ir didžiausis vėliausių automobilių modelių pasirinkimas tokiomis kainomis, kokioms antrininką nerasi niekur visose Suv. Valstijose.
Šį pareiškimą mes pilnai garantuojame
20 metų finansuojame automobilius ir tukstančiai ant tukstančių patenkinti kostumeriai yra jusų pasitenkinimo garantija.
1937 Terraplanes, 1936-1937 Buicks, 1936 Chevrolets, 1936 Fords, 1936 Packards, 1936 Pontiacs, 1937 ir 1936 Plymouths, 1936 Grahams, 1936 Dodges, 1936 Lafayettes, 1936 Hudsons, 1936 Oldsmobiles — už pusę kainos ir kai kurie mažiau kaip už pusę.
Turime taipgi 1933, 1934, 1935 Dodges, Buicks, Chevrolets, Fords, Nashes, Hupmobiles, Cadillacs, Packards — faktiškai visų išdirbysčių ir kokie tik yra daromi modeliai — virš 200 karų išviso už taip pigiai kaip $95.00.
Užtikriname, kad Sutaupysite Mažiausiai 50 Nuošimčių.
Neprivalote mokėti butinai cash
Mes priimsime jusų senąjį karą kaipo įmokesnį ir kitą galite mokėti mažais mėnesiniais išsimokėjimais per 2 metu.
Visi karai su musų besąlyginia 90 dienų garantija ir 10 dienų bandymo važiavimu.
Atdara kas vakarą įskaitant sekmadienius iki 9:30 val. vakaro.
U. S. Auto Finance Co.
1340 W. 63rd St., kampas Loomis
Nesvarbu kur gyventum, mes apmokėsime jusų kelionės išlaidas, kad pamatyti šiuos nuostabius bargenus.

Reikalaukite DEGTINES
Tom Taylor
2 Metų senumo
STRAIGHT KENTUCKY BOURBON DEGTINĖ.
90°
GALIMA GAUTI VISOSE TAVERNOSE
MUTUAL LIQUOR COMPANY
4707 SOUTH HALSTED STREET
Visi Telefonai Yards 0801
VIENINTELIS DISTRIBUTORIUS

IŠKILMINGAS ATIDARYMAS
Gegužės 29, 1937
ROME FURN. Co.
3347-49 So. Halsted
Riešuto medžio skrynutė .. $5.50
Gražus krėslas vertės $29.00, dabar tik $14.95
DYKAI DOVANOS VISIEMS

DĖL MOTERŲ IR VYRŲ KASDIENĄ
NORTH AVENUE BATHS
TURKISH—RUSSIAN
Vienintėlė garo pirtis Chicagoje.
Atdara kasdien dėl moterų ir vyrų
2039-41 WEST NORTH AVE.
Prie Milwaukee ir Daven Ave. "L"
Telefonas Humboldt 7276

NAUJAS "KULTUROS" NUMERIS
Įdomiausias Lietuvos Žurnalas
TURINYS:
Herkulio Stulpai .... J. Baldauskas
Pasaulinio ukio perspektyvos — ..... V. Stankevičius
Kita Amerika ..... E. Voytinsky.
Eilėraštis ..... A. Rukas
Budviečių Mokykla Vin. Žilionis.
Henrikas Ibsenas Kazys.... Boruta
Ispanijos pilietinio karo sukuryje ..... B. Amalvis
Taipgi:
Populiarusis Mokslas.
Knygų Apžvalga ir tt.
KAINA 45 CENTAI
galima gauti
"NAUJIENOSE"
1739 So. Halsted St.

Buy gloves with what it saves
LISTERINE TOOTH PASTE
25c

DAILY BUSINESS DIRECTORY

KASDIENINIS BIZNIO SĄRAŠAS—ALFABETO TVARKOJE

Šis skyrius yra vedamas tikslu pagelbėti musų skaitytojams susirasti, kur galima nusipirkti įvairių paprastų ir nepaprastų daiktų, intaisų ir reikmenų. Jeigu iš telpančių čia skelbimų negalite susirasti ko ieškot, pašaukite Naujienas, Canal 8500, ir klauskite Biznio Patarėjo. Čia jųs gausite informaciją, jeigu tik jų bus galima gauti.

Peoples Liquor Store
2646 West 63rd Street
Tel. Republic 8841
Didelis pasirinkimas visokios rųšies gėrimų.
Kas ateis su šiuo apgarsinimu, nusipirks wholesale kainomis.

JOSEPH LEASES
Furnišių muveris. Taipgi pristatom anglis ir koksus. Greitas patarnavimas. Šaukite bile laiku, mes jums patarnausim teisingai.
JOS. LEASES
3327 So. Lituanica Avenue
Tel. YARDS 0965.

BRIDGEPORT TAVERN
Pranešam visiems draugams, pažįstamiems ir kostumeriams, kad persikėlėm į naują vietą, nuo 3430 So. Halsted St. į 3517 So. Halsted St. Nauja vieta yra didesnė ir bus geriaus įrengta. Kviečia visus
Savininkai: Juozapas ir Marijona Evinskai, Tel. Yards 0832.

• LIGONINĖS—HOSPITALS
SVEIKATOS KLINIKAS
Kompetentiški gydytojai, o ne studentai, teikia patarnavimą.
Išima tansilus. Ekzaminuoja akis, priskiria stiklus. Medikalė ekzaminacija ir gydymas. Ligoninės gydymas arba namuose. Raudongyslės gydymas išvirkštimu, kyla ir varicose veins.
DOUGLAS PARK HOSPITAL
1900 South Kedzie Avenue
Tel. Lawndale 5727.

CONRAD FOTOGRAFAS
Studija įrengta pirmos rųšies su moderniškomis užlaidomis ir Hollywood šviesomis. Darbas garantuotas.
420 W. 63rd ST.
Tel. ENG. 5883-5840
Pirkite savo apielinkės krautuvėse

• RESTAURANTAI
Universal restaurant
GERESNIŲ VALGIŲ VALGYKLA
750 West 31st Street
A. A. NORKUS, Savininkas
Tel. Victory 9670

Pete YOUNG'S Tavern
Mano užeigoje visados randasi geros rųšies degtinės, Garden City alus, cigarai, cigaretai, saldainių, užkandžiai ir mandagus patarnavimas. Užeiga prieš lietuvių tautiškų kapinių vartus. Kviečia visus savininkas,
PETE YOUNG
82nd and Kean Avenue

HI LIFE INN
Mano užeigoj visados randasi geros rųšies gėrimai, degtinė, vynas, alus ir cigarai. Kurie mylite smagiai laiką praleisti, malonėkite atsilankyti į mano užeigą.
Savininkė
Martha Grigas-Nakrošaitė.
3416 SO. WALLACE ST.
Tel. Boulevard 0850

NAUJIENOS

The Lithuanian Daily News
Published Daily Except Sunday by
The Lithuanian News Pub. Co., Inc.
1739 South Halsted Street

Subscription Rates:
$8.00 per year in Canada
$5.00 per year outside of Chicago
$8.00 per year in Chicago
3c per copy.

Entered as Second Class Matter March 7th 1914 at the Post Office of Chicago, Ill. under the act of March 3rd 1879.

Naujienos eina kasdien, išskiriant sekmadienius. Leidžia Naujienų Bendrovė, 1739 S. Halsted St., Chicago, Ill. Telefonas Canal 8500.

Užsakymo kaina:

Chicagoje—paštu:	
Metams	$8.00
Pusei metų	4.00
Trims mėnesiams	2.00
Dviem mėnesiams	1.50
Vienam mėnesiui	.75
Chicagoje per išnešiotojus:	
Viena kopija	3c
Savaitei	18c
Mėnesiui	75c
Suvienytose Valstijose, ne Chicagoj, paštu:	
Metams	$5.00
Pusei metų	2.75
Trims mėnesiams	1.50
Dviems mėnesiams	1.00
Vienam mėnesiui	.75
Lietuvoje ir kitur užsieniuose (Atpiginta)	
Metams	$8.00
Pusei metų	4.00
Trims mėnesiams	2.50

Pinigus reikia siųsti pašto Money Orderiu kartu su užsakymu.

Kapų Puošimo Diena

Poryt Amerika švęs Kapų Puošimo Dieną, minėdama tuos, kurie žuvo 1861-5 m. m. kare ir sekančiuose karuose. Karai iš viso yra palikę apie save ryškiausią atmintį ne tik Amerikos, bet ir daugumos kitų kraštų istorijoje. Daugelis tautinių švenčių čia ir kitur yra susijusios su karo įvykiais; tautų hymnai dažnai buna karo dainos.

Karas yra tokia baisi tragedija, kuri stipriau, negu kas kita, veikia žmonių jausmus ir vaidentuvę. Praeityje karai buvo idealizuojami. Karo vadai buvo laikomi didvyriais, pergalės karuose — kilniausiais tautų laimėjimais. Kai kuriose šalyse karas da ir šiandie yra garbinamas. Bet jau labai daug žmonių į karą žiuri, kaip į didžiausią žmonijos nelaimę, kurios reikia butinai vengti.

Lietuviams karo ideologija yra svetima. Karai Lietuvą buvo sunaikinę. Lietuvių tautą atgaivino kova dėl laisvės ir apšvieta. Šitoje kovoje irgi buvo daug vargo, kančių ir aukų. Ji dar anaiptol nėra pabaigta. Jos forma ir jos ginklai keičiasi, bet ji nesiliauja — ir nepasiliaus tol, kol tarpe žmonių neišnyks priespauda ir neteisingumas.

Taigi ir mes turime ką paminėti, švęsdami Kapų Puošimo šventę. Mes pagerbsime tuos, kurie aukojo savo gyvastis, kad šiame krašte nežutų žmonių valdžia, ir kartu atsiminsime su dėkingumu apie tuos, kurie kentėjo dėl lietuvių liaudies gerovės, kurie tą liaudį švietė ir įkvėpė jai tiesos ir laisvės troškimą.

Ispanijos sukilėliai poteriavo

Gegužės 27 d. fašistų armija šiaurinėje Ispanijoje pertraukė mušius ir nuėjo pasimelsti, nes tą dieną Ispanija šventė didžiąją katalikų šventę — Kristaus Kuno.

Jau greit bus du mėnesiai, kai gen. Franco ginkluotos gaujos terioja Biskajos žemę ir žudo jos gyventojus. Oro bombomis ir kanuolėmis jos sunaikino baskų šventovę Guerniką, sugriovė arba sudegino ukininkų trobeles kaimuose ir iššaudė tukstančius ramių valstiečių. Bet sukilėliai yra geri praktikuojantieji katalikai — todėl, kai atėjo Kristaus Kuno šventė, jie padėjo ginklus į šalį, nusimazgojo kruvinas rankas ir nuvyko į bažnyčias išklausyti šventų mišių ir papoteriauti.

Pasimeldus Dievui, gal, seksis dar geriau bombomis ir granatomis naikinti Biskajos žmones ir jų miliciją!

Deja, tai ne anekdotas, bet tikriausioji šių dienų tikrovė. Taip, iš tiesų, dedasi šiandie Pirenėjų pusiausalyje, viso pasaulio akyse. Reikia stebėtis, kad daugelis tų, kurie dedasi krikščioniškos dorovės mokytojais, tuo pasibaisėtinu reginiu nepasipiktina.

MacDonaldas pasitraukė

Anglija turi kitą ministerį pirmininką. Baldwino vietą užėmė Neville Chamberlain.

Kartu su Baldwinu pasitraukė iš ministerių kabineto ir Ramsay J. MacDonald, kuris buvo ministerių tarybos prezidentas. Už jo nuopelnus valstybei karalius pasiulė jam grafo (earl) titulą, bet jisai atsisakė jį priimti.

MacDonaldas, matyt, nenorėjo keltis į "ponus" ir užsitraukti buvusiųjų savo draugų, darbiečių, pašaipą. Jisai jau ir taip sugadino savo reputaciją tarpe Britanijos darbo žmonių, susidėdamas su konservatoriais.

Ponija, kurios politikai jisai per kelis paskutinius metus tarnavo, savo žmogum jo nelaikė, o nuo darbininkų, kurių eilėse jisai padarė nuostabią karjerą, jisai atsiskyrė. Jo likimas nėra pavidėtinas.

Bet butų neteisinga vertinti MacDonaldą tik iš neigiamos pusės. Reikia pripažinti, kad jisai yra padaręs labai daug gero Anglijos darbininkams. Jisai, gal but, daugiau, negu kuris kitas atskiras asmuo, pasidarbavo, kad Anglijos Darbo partija išaugtų į galingą jėgą politikoje. Gal but, ji išaugo perdaug sparčiai, pirma negu darbininkų mašės suspėjo idėjiniai susicementuoti, — todėl, atėjus krizio valandai, jos viršunė pasviro, neturėdama po savim tvirto pagrindo.

Nežiurint kokių klaidų MacDonaldas yra padaręs, vistiek jo vardas pasiliks istorijoje, kaip pirmo darbininkų kabineto premjero Anglijoje. Jisai pramynė taką į valdžią tai visuomenės klasei, kuriai, be abejonės, priklauso ateitis.

Apžvalga

GARSUS ŠOKĖJAS NIŽINSKI SANATORIJOJE

Buvęs rusų baleto vadas ir garsiausias pasaulyje šokėjas Vaclav Nižinsky dabar yra vienoje Šveicarijos sanatorijoje, be skatiko pinigų ir be vilties išgyti. Jisai prieš keletą metų apsirgo proto liga.

Europos didmiesčiuose Nižinskio draugai teatro artistai retkarčiais surengia vakarą jam sušelpti, kad butų kuo užmokėti už jį sanatorijai.

CITRINE TRAUKIA TEISMAN KOMUNISTUS

Anglijos komunistų organas "Daily Worker" pranešė, kad profesinių sąjungų kongreso generalinis sekretorius Sir Walter Citrine turjs slaptų ryšių su kapitalistais ir veikiąs kartu su jų organizacija "Economic League".

Citrine tuos priekaištus nuneigė ir užvedė bylą teisme prieš straipsnio autorių ir prieš komunistų organą.

SIAURAPROČIŲ LOGIKA

Broliukų Marijonų organas dar vis negali suprasti, kad religinė netolerancija yra nekulturingas dalykas. Jisai pilnai užgiria Kazimierinių kapinių valdybos nutarimą neleisti Dariaus-Girėno Legiono postui dalyvauti tų kapinių iškilmėse ateinantį pirmadienį dėl to, kad postas nutarė dalyvauti Tautinėse kapinėse.

"Draugas" sako, kad šv. Kazimiero kapinių valdyba laikosi bažnyčios nustatytos tvarkos ir drausmės, ir pastebi:

> "Jei legionieriai nori dalyvauti laisvamanių kapinėse su savo specialinėmis apeigomis, nieks jiems nekliudo. Bet dėl to (! — **"N." Red.**) jiems jau ir nebetiktų dalyvauti katalikiškų kapinių tos dienos apeigose."

Kodėl nebetiktų? Ar dėl to, kad abejose kapinėse apeigos įvyksta **tą pačią dieną?** Vadinasi, jeigu vienos kapinės švęstų kapų puošimo šventę sekmadienyje, o antros pirmadienyje, tai legionas tiktų ir vienur, ir kitur!

Juokinga broliukų organo logika.

Kai numiršta tikintis katalikas ir jį laidoja bažnytinėse kapinėse, tai į kapines ateina mirusiojo giminės ir draugai. Tarp tų giminių ir draugų kartais buna protestonų ir "bedievių", bet ar butų žmoniška, jeigu kapinių viršininkai jiems pasakytų: "Jųs negalite dalyvauti šitose laidotuvėse, kadangi jųs nesate katalikai?"

Taip niekas nesielgia.

Neretai pasitaiko, kad ir laisvamanį laidojant laisvose ("tautinėse") kapinėse, palydi jį į kapus jo giminės ir draugai, kurie priklauso vienai arba kitai religinei organizacijai. "Draugo" nuomone, šitaip pasielgdami, jie "nusideda". Bet tai yra absurdas.

Jokios kapinės negali but pavestos vien tik religijai. Jos, visų-pirma, yra vieta numirėliams laidoti.

Pagalios, **Kapų puošimo diena yra ne bažnytinė, bet tautinė šventė.** Ji buvo įsteigta (šiaurinėse valstijose) paminėti atmintį žuvusiųjų Pilietiniame kare. Jeigu klerikalai bando šitą šventę paversti grynai bažnytine švente, tai jie iškreipia jos prasmę.

Lietuviai legionieriai (kurie yra Amerikos Legiono dalis) jokių religinių ceremonijų nesirengia daryti kapinėse, ir tai yra ne jų uždavinys. Todėl visi jų organizacijos nariai, nežiurint kokie jų įsitikinimai, gali dalyvauti kartu, nenusidėdami savo sąžinei. Tas faktas, kad Dariaus-Girėno postas dalyvaus ateinantį pirmadienį Tautinių kapinių programe, reiškia ne tai, kad "postą kontroliuoja socialistai ir laisvamaniai", bet tai, kad Tautines kapines valdo žmonės, kurie pripažįsta **sąžinės laisvę**, — tuo tarpu kai Kazimierinių kapinių valdovai jos nepripažįsta.

IDEALISTAS PRIE NAUJO LOVIO

Vienas "tautiškai nusiteikęs" ildeginis rašo brooklyniškiam Kauno žvalgybos organe, kad "dėl pinigo socialistai eitų ir su velniu". Jisai, matyt, sprendžia apie kitus pagal save.

Už pinigą jisai tarnavo Smetonai. Kai Smetona liovėsi jam mokėjęs, tai jisai atsibeldė į Ameriką ir laižėsi prie socialistų, dėdamasis dideliu "demokratu". Paėdęs ir apsirengęs pas socialistus ir matydamas, kad daugiau pinigų iš jų iškaulyti nebegalės, nuėjo pas tautininkus. Dabar jisai ambrija jų naudai — kol gauna palakti.

Jisai mėgsta prikaišioti komunistams, kad jie seniaus buvo Lietuvos nepriklausomybės priešai (savo laiku Lietuvos nepriklausomybei priešinosi ir tautininkai su klerikalais!), **bet jisai ir pats buvo Lietuvos policijos suareštuotas, kaip įtartas valstybės priešas!**

O į Ameriką atvykęs, jisai darė vizitus ir komunistų įstaigoms. Jeigu Antanas Bimba butų jam pasiūlęs "džabą", tai jisai šiandie rašytų "poeziją" draugo Stalino garbei. Dar, gal but, jisai eis jiems "kloniotis", kai pasibaigs abrakas prie "Vienybės".

SUIMTAS — Maynard Oleksy, 23 metų paroliuotas kalinys, kuris pasigėręs, naktį apiplėšė du teatrus ir vieną praeivį Chicagoje. Policija jį suėmė betuštinant kišenius praeiviui.

Oleksy gyvena ties 1841 Evergreen avenue. Jis atsėdėjo pustrečių metų Pontiac kalėjime, taipgi už vagystes.

Burys Chicagiečių Vakar Išvažiavo Lietuvon

Beveik 25 chicagiečių burys vakar rytą išvažiavo į New Yorką sėsti laivan kelionei į Lietuvą.

Išvažiuojančius išlydėti Baltimore & Ohio stotyje susirinko didelis burys giminių ri draugų. Buvo daug ašarų, daug glamonėjimosi, daug bučkių, daug linkėjimų. Apkrauti saldainiais, vaisiais, kai kurie gėlėmis, keleiviai sėdo traukinin ir netrukus po 11 val. ryto pradėjo pirmą kelionės etapą.

New Yorką keleiviai pasieks šiandien 8:35 ryto, o iš New Yorko išplauks Lietuvon laivu "Gripsholm" 3 val. po pietų. Laivas plaukia tiesiai Klaipėdos uostan.

Visi keleiviai apleido Chicago vienam vagone, kad kelionėj galėtų gerai susipažinti ir linksmai praleisti laiką kol pasieks Lietuvos krantus.

Chicagiečių keleivių burys susidėjo iš sekamų asmenų:

Agnes Urban
Anna Koletka
Mikalina Krutkiewicz
Genevieve Krutkievicz
Brigita Palasky
Julia Snapstys
Frank Alutis
Lilian Alutis
Barbora Bogučanski
Charlotte Bogučanski
K. Bartkus
Leon Mačiulskis
Daniel Paulauski
Maggie Paulauski
Magdalena Zukaite
Steponas Swilainis
Agnes Šidlauskas
Florence Šidlauskas

Trumpai apie butus ir busiančius dalykus

Naujienų piknikas praėjo su labai gera reprezentacija, kur tik pažvelgus, visur matėsi Ciceros atstovų. Valio! Lukošiui, tokią armiją sutraukusiam.

* * *

Taigi, kaip matote, Naujienų "News-Boy" yra pilnas "pep". Štai savo seną "Paige" permalevojęs, padarė kaip naują. Atrodo labai gerai, o apie bėgimą nėra nė ko besakyti — traukia kaip iš pypkės.

* * *

Artinasi kapinių puošimo diena. Ciceriečiai jau rengiasi ir kaip atrodo, namuose nieko neliks: vieni vyks į kazimierines, kiti į tautiškas. Kad tik butų diena palanki.

* * *

Birželio 13 d. įvyks Raudonos Rožės Kliubo piknikas Libius Parko darže. Vieta paranki privažiuoti ir gana erdvi, o įžanga su dovanomis $75 vertės. Kas laimės, galės pasidžiaugti.

Kaip patirta serijos gana plačiai išplatintos, darbas eina ir toliau. Jeigu birželio 13 d. butų lietaus, piknikas atsibus Liuosybės svetainėje.

* * *

Kareivių draugija šiemet mini savo sidabrines sukaktuves. Pirmas pasirodymas bus liepos 11 d., butent, piknikas Pershing Road Grove. Vieta mažai žinoma, bet graži ir paranki piknikams. Lengva surasti. Busai privažiuoja prie pat vartų. Mat, pikniko komisija jau senai sukо galvas kaip parodyti ką nors nepaprasto, o rudenį, orui atvėsus, numatomas rengti kitas parengimas, dalyvaujant Henry Peters orkestrai su p. Rudaku priešaky.

— D.

Atidarė Buckinghar Fontaną

Grant Parke užvakar buv atidaryta garsioji Buchinghar fontana. Ji bus operuojama s visomis šviesomis ir iliuminac jomis kasdien nuo 4 iki 5 i nuo 9 iki 9:30. Fontana be ge lo graži ir nepaprastai įdom ją pamatyti, ypatingai sute mus. Įžangos mokėti nereikia.

Vedybos "Jaunimo" Pastogėj

Juozas Poška, jaunas jaunuo liams skirto dvisavaitinio laik raščio "Jaunimo" redaktoriu šiandien apsiveda su p-le On Pužauskaite, to leidinio sekre tore. P-as J. Poška taipgi tar nauja Roosevelt Furnitur Company baldų sandėlyje.

Jaunųjų planai nėra žinomi.

Mrs. Catherine Mazeo Yos iš South Bend, Ind., 14 m. kurios tėvai tvirtina, ka jos vyras Robert Yost, 2 m., ją pagrobęs ir privertę apsivesti. Tėvai dabar band vedybas panaikinti.

DABAR

DABAR MES užkviečiam Tamstas į PUIKIAUSĮ Lietuvišką Restaurantą Chicagoj.
ATSILANKYKIT IR ATSIVESKIT ŠEIMYNĄ.

NAUJOS SAVYBĖS YRA ČIA.
Didelė automobiliams pastatyti vieta užpakaly restorano.
Dailųs rest rooms atskirai moterim ir vyram.
Everson Filtruotas Vanduo visuomet.

MR. NORKUS

Tel. Vic. 9670
RESTAURANT
748-750 W. 31st Street

MALONUS DRAUGAI:
Atsilankykit ir padėkit mum apvaikščioti "Open House" Šeštad., Sekmad. ir Pirmad. — atdara iki vidurnakčio — ir paskiau ——
Suvenirai, Dovanos, Gėlės ir su 2r Puoduku Kavos UŽ DYKĄ galit valgyti tiek Donacų, kiek tik norit — taipgi UŽ DYKĄ.
Dykai Mickey Mouse, etc., Balloonai Vaikučiams, skanusis Pajus Dykai su reguliariais orderiais. — Nepraleiskit to visko.
Daug Juokų ir kitokių malonių siurprizų yra programoj — Muzika taipgi — Atsilankykit — Kviečiu.

Su pagarba
Anton A. Norkus

ASMENIŠKAI siunčia šį UŽKVIETIMĄ TAMSTOMS

Čia yra programa musų ATIDARYMO ŠEŠTADIENĮ, SEKMADIENĮ ir PIDMADIENĮ, gegužės 29 - 30 - 31.

DYKAI PAJUS. Pajus dykai su visais reguliariais orderiais!

Imkit 2-rą PUODUKĄ KAVOS su smetona *DYKAI!*

UŽ DYKĄ donacai, kiek tik galit suvalgyti.

KEPTA ANTIENA — Sekmadienį ANTIENA IR VIŠTIENA galime pavaišinti čielas šeimynas pigiau, negu namie kaštuotų, nes mielu noru duodama pusės porcijų vaikams.

"KEPTA VIŠTIENA — KASDIEN" Šeštadieniais kepta vištiena, fried vištiena ir kepta antiena sutraukia žmones iš visų Chicagos dalių.

ATLANKYKIT MUSŲ NAUJAI PERMODELIUOTĄ IR PADIDINTĄ RESTORANĄ — DABAR! NEATIDĖLIOKIT!

UNIVERSAL RESTAURANT
748-750 W. 31st St. Victory 9670

Advokatų Firma "Lidy and Lidy"

Šiandien oficialiai "duris atidarys" bene pirmoji lietuviška advokatų firma, kurią sudaro vyras ir žmona. Firma vadinsis "Lidy and Lidy". Jos nariais bus Albertas B. Lidy ir jo žmona, Adelina Gilason Lidy, kuri šįmet baigė advokaturą ir pasekmingai išlaikė valstijos kvotimus.

Lidy and Lidy firmos ofisai randasi ties 180 West Washington street, Suite 602. Telefonas Randolph 0604.

Pp. Lidy neseniai persikėlė gyventi iš East side į Marquette Parką. Dabar turi gražų butą ties 7011 South Maplewood avenue, kur šįvakar įvyks šeimyniška vakarienė ir ofiso ir naujo buto "aplaistymui".

Albertas B. Lidy užsiima advokatura, tur but, trečius metus. Pia Lidy baigė mokslą, lankydama universitetą vakarais. Dienomis tarnavo už pagelbininkę keliose stambiose advokatų firmose, kur įgijo daug patyrimo, kuris dabar jai bus labai naudingas.

Visi draugai ir pažįstami esate kviečiami atsilankyti į
BIRTHDAY PARTY
SUBATOJ, GEGUŽĖS 29 d., 1937
B. Z. TAVERN
4213 So. Campbell Avenue
Bus skanus užkandžiai, geri gėrimai ir šauni muzika.
Kviečia Savininkai.

Morning Star Kliubo Draugiškas IŠVAŽIAVIMAS Nedėlioj, Gegužės 30 d. 1937 m. JEFFERSON GIRIOSE
Kviečiame visus atsilankyti.

PRANEŠIMAS KLIUBAMS IR DRAUGIJOMS
Galima parenduoti piknikams
DARŽĄ
Rugpiučio (August)
1, 15, 22 ir 29
JUSTICE PARK GROVE
Archer and Kean Avenues
Jos. Leppa, Savininkas.

Tautinės Parapijos BALIUS!!
Rytoj, GEGUŽĖS 30, 1937
Pradžia 7 val. vakare.
PARAPIJOS SVETAINĖJ
3501 S. Union Ave.
Kviečia Klebonas ir Komitetas.

Pirmadienį
Kapinių Puošimo Dieną "Naujienų" ofisas bus uždarytas per visą dieną, o "Naujienos" neišeis. Rytoj, gegužės 30 d., ofisas bus atdaras nuo 9-ių ryto iki 1-mos valandos po pietų.

PRANCIŠKUS STANKUS
Persiskyrė su šiuo pasauliu gegužės 28 d., 12:00 val. dienos, 1937 m. sulaukęs pusės amžiaus, gimęs Lietuvoj.
Amerikoj išgyveno 35 metus
Paliko dideliame nuliudime mylimą moterį Valeriją, po pirmu vyru Urbutienę, po tėvais Rusgaite, podukrą Eleną Gerulis, jos vyrą Jurgį, 4 anukus ir gimines, o Lietuvoj — posunį Antaną Urbutį ir gim.
Kunas pašarvotas 3544 So. Union Ave. Laidotuvės įvyks antrad., birželio 1 d., 8:00 v. ryto iš namų į Šv. Jurgio parapijos bažnyčią, kurioje atsibus gedulingos pamaldos už velionio sielą, o iš ten bus nulydėtas į Šv. Kazimiero kapines.
Visi A. A. Pranciškaus Stankaus giminės, draugai ir pažįstami esat nuoširdžiai kviečiami dalyvauti laidotuvėse ir suteikti jam paskutinį patarnavimą ir atsisveikinimą.
Nuliudę liekame,
Moteris, po ukra, posunis, anukai ir kiti giminės.
Patarnauja laid. dir. J. F. Eudeikis, Tel. Yards 1741.

LOVEIKIS
Siunčiam Gėles telegramu į Visas Pasaulio Dalis.
KVIETKININKAS
Gėlės Vestuvėms, Bankietams ir Pagrabams
3318 So. Halsted Street
Tel. BOULEVARD 7344

Urba Flower Shoppe
Gėlės Mylintiems—Vestuvėms—Bankietams—Laidotuvėms—Papuošimams.
4180 Archer Avenue
Phone LAFAYETTE 5809

A. A. JONAS BERTASHIUS

A. A. Adv. Kazmieras PIPIRAS

A. A. Jonas Bertashius mirė balandžio 10 d. 1918 metais, Chigoje, 23 metų amžiaus.
Paliko nuliudime Matą Bertashių.
A. A. Advokatas Kazimieras Pipiras mirė rugpiučio 17 dieną, 1936 m., 31 metų amžiaus.
Paliko nuliudime žmoną Oną ir sunų Jerry, tėvus, brolius, seseris ir švogerį Matą Bertashių.
Iki šioliai vis tebeliudime ir liudėsime savųjų koliai gyvi busime.
Matas ir Josephine Bertashiai,
3239 So. Halsted Street.

Telefonas LAFAYETTE 4196.
Cynal Studios
PHOTOGRAPHERS
Vedybų Grupės, Šeimynos ir Bankietai — Specialybė
Namų Portretai Kopijuojami ir Padidinami
2449 W. 47th Street, Chicago, Ill.

SUSIRINKIMAI

Marquette Park Lietuvių Amerikos Piliečių Kliubo mėnesinis susirinkimas įvyks sekmadieny, gegužio 30 d., 2 val. popiet, Gimimo Panelės Šv. parapijos svetainėje.
F. A-nis, kliubo korresp.

Lietuvių Laisvamanių Etinės Kulturos Draugijos No. 1 kuopos pusmetinis susirinkimas įvyks birželio 1 dieną 7:30 v. v. Darbininkų svet., 10413 Michigan ave. Visi nariai malonėkite dalyvauti. Yra daug svarbių dalykų aptarti.
Grace Kucin, sekr.

Chicagos Lietuvių Vyrų choro dainų pamokos ir metinis susirinkimas atsibus nedėlioj, gegužės 30 dieną, 10 val. ryto, Neffo svet., 2435 S. Leavitt st. Visi choro nariai butinai susirinkite laiku, nes turėsime apsvarstyti nekuriuos dalykus, taipgi išrinkti naują valdybą. —Valdyba.

CLASSIFIED ADS

Miscellaneous
Įvairus

JUODZEMIS, yardais arba vežimais, specialė žemė — "humus" — 25c už bušelį, 5 bušeliai — $1, gera kai sumaišysit su moliu ar smėlinga žeme del gėlių, baksų ir kvietkynų. Pristatom tik South sidėj. CHARLES GAVCUS, 6100 S. State Street. Tel. Wentworth 7942.

Tel. Victory 4965
STOGDENGYSTĖ
Mes dengiame ir pataisome visokios rųšies stogus, taipgi dirbame blėties darbus. Lengvos išlygos, jei pageidaujama.
BRIDGEPORT ROOFING CO.
3216 So. Halsted Street

FINANSUOSIM 1937 miesto, valstijos laisnius. NEREIKALAUJAM ĮMOKĖJIMO; 20 MENESIŲ IŠMOKĖTI. Pilnas pertaisymas, brėkių relining, ratų išlyginimas; body pataisymas; malevojimas; apmušalas, tairai batarėjos, automobilių radios, viršai saugumo stiklai, fenderiai, etc. Apskaičiavimai ir towing dykai. Įsteigta 15 metų.
2509-11 MILWAUKEE AVE.
Visi telefonai Belmont 4844

Automobiles

1933 PLYMOUTH Sedan. Tikras pirkinys, tik $245.
Newberry, 1025 No. Clark.

KAINOS KYLA! PIRKIT DABAR
ANGLYS! ANGLYS!
PIRKIT AUKŠTOS RŲŠIES ANGLIS
WILMINGTON COAL
nuo $4.75 IKI $6 TONUI
PIRKIT DABAR!! VEŽIMAIS KAINOS BUS DAUG AUKŠTESNĖS KITĄ MĖNESĮ
PRISTATYMAS MIESTE IR PRIEMIESČIUOSE
Tel. KEDZIE 3882

Namų Savininkų Domei
Kambarius 9x12 pėdų išpopieruoja ekspertai; kartu su popiera
$2.79
KAMBARIUI
BRABEK'S
Telefonas PROSPECT 0094

Akiniai ant Kredito
$1.00 į savaitę
Dr. R. J. Berkovitz
3505 S. Halsted St.
Tel. Yards 3565
Visą darbą garantuoja
Lensus dublikuoja-freimus pataiso

Seeley 9329
Dr. K. Nurkaitis
yra su
Dr. W. Pas
1747 W. Chicago Ave., 8519 Commercial Ave. So. Chicago, Ill. Pritaiko naujus akinius ir pataiso senus. Valandos: 9 iki 9 vakaro.

DUODAM
PASKOLAS
ANT PIRMŲ MORGIČIŲ
Chicagoje ir apielinkėse, lengvais išmokėjimais dėl nupirkimo, pataisymo ir statymo naujų namų.
Išmokam 4%
DIVIDENTAIS UŽ PADĖTUS PINIGUS.
Kiekvieno asmens pinigai yra apdrausti iki $5,000.00 per Federal Savings and Loan Corporation, Washington, D. C.
Dėl informacijų kreipkitės į
SIMANO DAUKANTO
FEDERAL SAVINGS AND LOAN ASSOCIATION OF CHICAGO.
2202 W. Cermak Rd.
Phone CANAL 8887

Remkite tuos, kurie garsinasi "NAUJIENOSE"

Automobiles

ŽIUREK — MATYK — ŽIUREK
Mažas įmokėjimas.
Chevrolets, Fords, Plymouths, Terreplanes, taipgi trokai; 1929 iki 1936. Visi Modeliai; nauji atsiimti bargenai. Mes garantuojam sutaupyti jum 50%. Tikri pirkiniai. Nuo $35 aukštyn. Jusų karas mainais. Chicagos geriausia automobilių bargenų buveinė. Matykit mus pirm pirksiant.
3512 Archer Avenue

PARSIDUODA FORD Model T trokas. Vieno tono. Wire Closed body. xtra motor. $35.00.
PAUL DAUBARAS
5300 Prairie Ave. Drexel 3689

Furnished Rooms

PASIRENDUOJA kambaris su valgiu arba be valgio, prie rimtos šeimynos, be mažų vaikų.
4736 S. Komensky Ave.

FURNIŠIUOTAS kambarys del vaikino ar merginos.
4410 S. Talman Ave.

RENDON trys atskiri šviesus kambariai ir virtuvė. Parankus vedusiai porai be vaikų.
7115 Honore St.

RENDON kambarys del vaikino. Gali vartoti virtuvę. Gera transportacija; nebrangi renda.
819 West 34th Place.

PASIRENDUOJA 2 šviesus fornišiuoti kambariai—visi patogumai. Gali vartoti virtuvę. $10.00 į mėnesį
827 W. 34th Place, 1mos lubos užpakaly.

For Rent

RENDAI 5 KAMBARIAI prie 2307 So. Leavitt St. Nebrangiai. Garažas. Šaukit Haymarket 5235.

ŠTORAS RENDAI; geras tavernai, delikatesų ar likerių krautuvei.
2418 W. Marquette Rd.

RENDON ŠTORAS, tinkantis bet kokiam bizniui, arba parduosiu ir namą. 3316 So. Morgan St.

ANT RENDOS gražus flatas 5-kių kambarių. 3301 So. Lowe Ave.
Klauskit bučernėj.

Personal
Asmenų Ieško

PAIEŠKAU APSIVEDIMUI merginos arba našlės, ne perjaunos. Aš nevedęs, turiu nuosavybės. Meldžiu atsišaukti laišku. 1739 So. Halsted St., Box 627.

PAIEŠKAU apsivedimui vaikino ar našlio, ne jaunesnio, kaip 45 metų. Aš esu našlė virš 40 metų. Ne biedna. Neatsišaukit bereikalingai. Duosiu atsakymą kur atsiliepti.
1739 S. Halsted St. Box 626

Help Wanted—Female
Darbininkių Reikia

PATYRUSIOS prosytojos prie plaujamų dresių; 3729 Belmont Ave., 2nd floor.

JAUNA MERGINA; abelnas namų darbas; 3 užaugę. Visus vakarus liuosa.
J. BROWN
1546 So. Central St.
Crawford 3662

REIKALINGA RIMTA MERGINA ar moteris pridaboti 5 metų mergaitę.
6637 So. Ashland

MERGINA, abelnas namų darbas. Nėra skalbimo; nėra virimo; pasilikti; $6; rekomendacijos.
Dearborn 8224.

Help Wanted—Male-Female
Darbininkų Reikia

$5.00 mokestis už visus darbus į restoranus: vyrėjams-joms, antriems virėjams-joms, dišių plovėjams-joms veiterkoms, pagelbininkams-kėms virtuvėje, naktinėms džianitorkoms.
Matykit mus tuojau.
Atlas Employment Service,
6250 So. Halsted St.

Help Wanted—Male
Darbininkų Reikia

REIKALINGAS PORTERIS į tavern, kuris galėtų ir už baro dirbti. 1255 West Madison St.

REIKALINGAS aukštos rųšies sėlsmonas, su karu. Alga ir komišenas. Kreipkitės tarp 5—6 savaitės dienomis. MRS. DUNIE.
3247 Beach Ave.

Furniture & Fixtures
Rakandai-Įtaisai

$25,000 Naujų Rakandų Pardavimui Nematytomis kainomis — Prieinamomis išlygomis.
$100 Importuoti ir Amerikoniški kaurai ..... $15—$20—$25
$150 Amer. Orient kaurai $30—$35
$135 gražus, nauji parlor setai ..... $39—$49
$375 vertės 3 kamb. įrengimas $125
$600 vertės 4 kamb. įrengimas de luxe $175
Atdara vak. iki 9—Nedėlioj iki 5 v. v
RAPP STORAGE FURNITURE
5746 So. Ashland Ave.

PARSIDUODA 2 krėslų, barbernės rakandai, fixtures, nebrangiai. Galite matyti dienomis. 2-ras floras, priešaky. 4523 So. Paulina St.

Business Chances
Pardavimui Bizniai

PARDAVIMUI TAVERNO biznis, gerai išdirbtas. Fikčeriai priklauso prie buildingo. 1429 West 45th St. Tel. Boulevard 7944.

PARDAVIMUI TAVERNAS su restauranu. Parsiduoda labai pigiai iš priežasties mirties,
2055 West Cermak Road.

PARDAVIMUI BUČERNĖ ir grosernė. Biznis išdirbtas, labai gera vieta, bet esu našlė, negaliu valdyti.
2611 West 44th St.

PARDAVIMUI TAVERNA —
3824 So. Kedzie Avenue
Tel. Lafayette 0427.

PARSIDUODA RESTAURANTAS ir taverno biznis, su namu ar be namo, prie valdžios didelių vėrauzių
1858 West Pershing Road

PARDAVIMUI graži kampinė Taverna. Gerai įrengta. Kaina nebrangi, prie 958 W. 59th.

PARDAVIMUI TAVERNAS pilnai įrengtas renda pigi. 936 East 75th Street.

PARSIDUODA TAVERNAS dėl ligos, 1535 West 63rd St.

TAVERN parsiduoda, 6600 South Morgan St.

PARDAVIMUI TAVERNA, pigiai, arba priimsiu partnerį. Galima pirkti su mažu įmokėjimu. Visi vėliausios mados įtaisymai, pigi renda, geras biznis. Priežastis pardavimo —savininkas turi kitą biznį.
Telefonuokite po 7:00 vakare.
Republic 0515.

BRIGHTON PARKE
Saliunas ant pardavimo arba mainymui ant bučernės ar grosernės arba ką kitą. Geriausi vieta Brighton Parke. Biznis išdirbtas per 20 metų. Savininkas per daug geria.
BAKS CO.
4438 Archer Avenue.

PARSIDUODA RESTORANTAS su taverna. Nauji visi fikčeriai. Viską parduosiu sykiu.
2408 West 16th St.

PARSIDUODA BUČERNĖ ir grosernė už pirmutinį teisingą pasiulymą. Priežasti pardavimo patirsite ant vietos.
1967 Canalport Ave.

PARSIDUODA TAVERN ir restaurantas. Tarp didelių dirbtuvių. Priežastis savininkas išvažiuoja ant ukės. 3859 So. Emerald Ave.

PARDAVIMUI TAVERNA ir Restaurant, įsteigtas 18 metų. 2 aukštų modernis trobėsis. 100 pėdų frontas ant Dixie vieškelio.
TURIST INN
Momence, Ill.

KARČIAMA ant pardavimo. Parsiduoda pigiai. Amerikonų, švedų ir airių apgyventa vieta. Kaina $350.
650 West 81st St.

PARDAVIMUI TAVERNO biznis, gerai išdirbtas. Fikčeriai priklauso prie buildingo.
1429 West 45th St.
Boulevard 7944.

PARSIDUODA tavern labai pigiai. Geram neighborhood. Geras biznis. Priežastis — partnerių nesutikimas. Šaukite Wellington 2706.

MODERNIŠKAS TAVERNAS naujai įrengtas su visais patogumais gyvenimui; garu apšildomas; 2 karų garažas. Renda labai pigi. Ieškantys šitokio biznio lietuviai matykite trumpu laiku. Svarbi pardavimo priežasti. Parduosiu pigiai.
2436 W. 47th St., Chicago, Ill.

PARDAVIMUI TAVERNA ir lunchruimis su namu. Kainavo $55,000.00. Dabar galite pirkti už $9000, nes likau našlys, noriu išvažiuoti į Lietuvą. 717 Bellwood Ave., Bellwood, Ill.

PARDAVIMUI RESTAURANTAS labai pigiai. Geras biznis, nebrangi renda, kartu apartmentas. Pardavimo priežastis — liga.
PAULINE BARROW
3482 So. Halsted St.

RESTAURANTAS ANT PARDAVIMO. Greitai parsiduoda Restauranas. Biznis gerai išdirbtas. Vertas $2000, parsiduoda tik už $1000. Nereikia turėti visus cash. Randasi arti Ashland ir 47-tos gatvės. Kreipkitės 1739 S. Halsted St. Box 625. Naujienos.

PARSIDUODA TAVERN. Gera vieta. Biznis geral išdirbtas. Vienai moterei persunku turėti du biznius.
733 W. 18th St.

PARSIDUODA TAVERN išdirbtas biznis per 4 metus; pigi renda; 6 kambariai pagyvenimui. Kompeticijos nėra. Parduosiu nebrangiai.
3659 So. Hoyne Ave.

PARSIDUODA kriaučiaus biznis, Hoffmano presseris. Pirmos rųšies tulšiai. Štymu apšildomas. Renda $25.00. Darbo iki valiai.
Wentworth 3972.

CLASSIFIED ADS.

Real Estate For Sale
Namai-Žemė Pardavimui

PARDAVIMUI 6 kambarių murinis katedžius. Kaina $2700, cash $400. 2-flatų murinis namas, 5 ir 6 kambariai, steam, 2 karų garažas. Kaina $5500, ir kitų bargenų.
Z. S. MICKEVICE and CO.
6816 So. Western Avenue
Hemlock 0800.

PAUL M. SMITH and COMPANY
Real Estate, Loans and Insurance
Tel. BOULEVARD 2800
Perkam, parduodam ir mainom namus, lotus, biznius ir farmas; inšiuriname namus, rakandus ir automobilius. Taipgi turime daug gerų namų pardavimui arba mainymui už gerus bargenus; greitas ir teisingas patarnavimas. Reikalui prišjus kreipkitės
4631 SO. ASHLAND AVE.
Ofisas, 2-ros lubos su J. J. Grish

PIETRYČIŲ KAMPAS 59-tos ir Winchester; muras; dvi krautuvės; gera vieta tavernai ar bile kuriam bizniui. Pilna kaina $4750—Mainysim.
MANOR REALTY CO.
2532 West 63rd St.
Hemlock 8300.

BARGENAS
PARSIDUODA kampinis, bizniavas namas su tavernos fikturiais, parduosiu ar mainysiu į maželsnį namą. Randasi Bridgeporto apielinkėje. Atsišaukite 6630 So. Talman Ave. Prospect 3938.

PARSIDUODA "DUFLETIS" penkių kambarių murinis namas, ant kampo 4601 So. Fairfield Ave. su dviejų autų garažu. Kreipkitės po penkių vakare ant pirmo aukšto.

PERKAM, PARDUODAM, MAINOM NAMUS, FARMAS, LOTUS, Morgičius, Visokius biznius Amerikoj ir Lietuvoj. Kas ką turite parduoti arba norite pigiai pirkti. kreipkitės ypatiškai ar laišku pas
C. P. SUROMSKIS and CO.
6551 So. Kedzie Avenue.
Tel. Grovehill 0306.

BRIGHTON PARKE
Parsiduoda 6 kambarių cottage medinė už $1900. Įnešti $500.00 Kitus kaip renda. BAKS CO.
4438 Archer Avenue.

BRIGHTON PARKE
3 aukštų, murinis namas, štoras ir 2 po 6 kamb. ažuolo trimingai — štymd apšildomas. Geras del saliuno ar bučernės. Kaštavo $22,000. Dabar parsiduoda tik už $6,500.
BAKS COMPANY
4438 Archer Avenue.

PARDAVIMUI 2 aukštų modernis muro trobėsis su taverna ir 3 karų garadžium. Vieta yra tinkama bile kurios rųšies bizniui.
Alma Cafe—6050 West Cermak Rd.
Cicero.

PIGIAI LOTAS
30x125, Marquette Park, 67th and Campbell Ave. Geras dėl bungalow ar du flečiui. Matykit
PABUDAVOSIU Namą pagal jusų norą.
JOS. WILIMAS
6800 So. Maplewood.
Tel. Hemlock 2323.

BARGENAS — 4 kambarių medinis katedžius. Konkryto pamatas, ant Fairfield Ave. arti 47th St. Kaina $2,500.
4057 Archer Avenue
Lafayette 2888

PARDAVIMUI MEDINIS NAMAS, 2 aukštų, apačioj yra taverna. Labai pigiai su visais įtaisymisa, ant lengvų išmokėjimų. Arba mainysiu ant bilę ko, kad ir į mažą miestuką.
832 West 33rd St.

64 Bungalows, 28 Duflačiai ir 15 BIZNIO NAMŲ greitam pardavimui tiktai su 10% iki 20% įmokėjimo, o likusius per 15 metų išmokėjimais, nuo valdžios Home Owner's Loan Corp., kurių mes esam įgalioti agentai. Taipgi daugelis kitų namų forklozuotų iš įvairių resyverių. Parduodame už labai numažintas kainas.

VIENI IŠ GERIAUSIŲ BARGENŲ YRA DIDELIUOSE Apartmentuose nuo 10 iki 30 flatų; mes gavom dabar vėl naują listą iš resyverių, kuriuos gali pirkti tik už vieną trečdalį, kiek jie kainavo pabudavoti, ir lengvomis išlygomis.
Parduodam ir mainom farmas ant miesto nuosavybių.
JOHN J. LIPSKI and CO.
4018 Archer Avenue
Tel. Lafayette 3036

PARSIDUODA 3 flatų namas su štoru, arba mainysiu ant farmos. Agentai neatsišaukite.
4213 So. Campbell Ave.

BARGENAS $3,900, 4 flatai ir štoro plytų namas. Štymu šildomas, ant 550 W. 43rd St. Atsišaukti adresu 3217 W. Cermak Rd.

DIDELIS BARGENAS parsiduoda labai pigiai 2 flatų namas ir štoras ant 63rd ir California.
F. WITKAUSKAS
3347 West 60th St.
Republic 9578

$500 CASH PADĖS jus naujame name. Balansas F. H. A.—$2,000 ir aukščiau.
Klama and Gaddis,
Generaliai Kontraktoriai
Grovehill 3470.

Real Estate For Sale
Namai-Žemė Pardavimui

TURIME PARDUOTI $36,000 biznio prapertę už $16,800. Visa išrenduota — aptieka, grocernė ir taverna. Rendų per metus įeina $1,900. Randasi 2947-49 West 63rd St., arti Kedzie Ave. Tuoj kreiptis į: BURY and WOJCIECHOWSKI CO.
5209 So. Ashland Ave.
Tel. Prospect 9792.

PARSIDUODA nebrangiai modernišKas kampinis bungalow, South West; karšto vandens apšildymas; garažas; išmokėjimai pagal sutarties
Prospect 5238.

Nepaprasti Bargenai

Valdžios įstaiga H. O. L. C. paimtus namus už skolų nemokėjimą parduoda dabar tik 10 nuošimčių įmokėjus, o kitus išmokėjimais per 15 metų, taip kaip rendą. Namai randasi įvairiose miesto dalyse.
6 flatų muro namas, randasi prie šv. Jurgio bažnyčios, Bridgeporte. Kaina tik $4300.
3 flatų muro namas, randasi Brighton Parke, kaina tik $4500, įmokėti $1000.
2 flatų medinis namas, 2 muro garažai, ir 4 lotai, galima laikyti karvių, vištų ir taip toliau, kaina $3500, įmokėti $1000.

K. J. Macke-Mačiukas

2346 W. 69th St. Tel. Prospest 3140

Resyverio Bargenai

4 flatų 3-5, 1-3 kambarių apartmentas, murinis, štymu šildomas; rendų $160 per mėnes. Kaina — $9,250.00.
10 flatų muras; 2-6, 8-3 kambarių apartmentai ir 3 krautuvės; rendų $460 per mėn. Kaina $27,000.
1 aukšto muras, štoras ir 4 kambarių flatas ant Archer arti Calif. Ave. Kaina $6,500.
5 1 aukšto krautuvės murinės ant Archer, arti Calif. Ave., pečium apšildymas; rendų $125 per mėn. Kaina $9,000.
2 aukštų muras; krautuvė ir 6 kamb. flatas viršuj; karšto vandens apšildymas. Kaina $11,000.
4 kamb. muras, pečium šildomas; cemento beismentas; lotas 40x125. Kaina $3,500; įmokėti $500.
2½ akerių ant Roberts Rd. arti 84th St. $850.
10 lotų su mažu namu arti 107th St. ir Kedzie; kaina $2,000. Cash $300.
Mažas muro namas ant 100x134; Washtenaw, arti 111th St. Kaina $700.
1-5 kamb. murinis bungalow; furneso apšildymas; randasi Calumet apielinkėj. Kaina $2,750.
37 kiti muriniai bungalows, karšto vandens apšildymas, kainos nuo $4,500 iki $7,500 su $500 įmokėjimu, o balansas lengvais išmokėjimais per 15 metų laiką.
Geriausių bargenų ieškodami, matykit mus
JOHN J. LIPSKI
4018 Archer Ave. Lafayette 3036

Farms for Sale
Ukiai Pardavimui

PARDAVIMUI 120 akerių farma, ½ mylios nuo cementinio vieškelio 31, arti dviejų miestelių. Žemuogės (braškės), alfalfa, budinkai; vanduo name ir barnėj. Parduosiu pigiai. Dėlei kainos rašykit savininkui. Rašykit angliškai: M. Dyl, R. 2, Ludington, Mich.

KAI KURIOS geros, įrengtos farmos pasiliko, Rašykit klausdami smulkmenų.
GEORGE R. EMERICK, Receiver
Alcona County Savings Bank
Harrisville, Mich.

Vasarnamiai-Rezortai
Summer Resorts

VASAROTOJŲ ATYDAI!
LABAI PATOGI VIETA vasarotojams. Turim gražius kambarius prie ežero ir prie upės. Netoli miestelio, geras privažiavimas su automobilium ir traukiniu, 62 mylios nuo Chicagos. Kelias 83 ir 45.
PETER BERNOTAS,
Box 77,
Silver Lake, Wis.

MICHIGANE vasarinis resorto hotelis, ant Indian Lake, 100 mylių nuo Chicagos. 28 kambarių 2 aukštų puikioj padėty. 10 lotų. Pardavimui ar mainam ant bungalow.
MRS A. SYK
147 W. Huron St.

INSURANCE

INSURANCE
(APDRAUDA)
PIRKIMO-PARDAVIMO
PASKOLŲ IR VISOKIUS KITUS RAŠTUS PADARO PATYRĘS VIEŠAS NOTARAS
J. J. Hertmanavičius
814 W. 33rd Street
Tel. CALUMET 6191.

Financial
Finansai-Paskolos

Paskolos ant Parašo
Ant automobilio arba furnišių, nuo $50.00 iki $300.00.
Greitas ir mandagus patarnavimas
Namon Finance Corp.
Po valstybės priežiura.
6755 SO. WESTERN AVE.
Phone Grovehill 1038.

Town of Lake Šv. Kryžiaus Parapijos "Revoliucija"

TOWN OF LAKE. — Gegužės 26 d. š. m., Davis Square svetainėj, 45th ir Hermitage Ave., įvyko Šv. Kryžiaus lietuvių parapijos moterų parapijonkų susirinkimas. Kas tą mitingą šaukė — to nepasako nei "Draugas", kuris geg. 26 d. įdėjo trumpą pranešimą, kad mitingą šaukianti kokia ten komisija. Na, kas jį šaukė tuom tarpu nėra taip svarbu. Tie dalykai paaiškės vėliau. Svarbiausias yra tikslas to susirinkimo.

Aš čionai bandysiu nušviesti, kas ir dėl ko šaukė susirinkimą. Kaip buvusieji minėtam susirinkime pasakoja, tai parapijonkų susirinko pilna Davis Square svetainė. Buvo daug ten kalbėtojų, kurie pripasakojo visokių butų ir nebutų dalykų. Vėliau, jau susirinkimui įpusėjus, pasirodęs ant pagrindų kun. Urbonavičius— marijonas ir pradėjęs kalbėti, kad dalyką kiek švelninti. Bet tuojau pasirodęs kažkokis airišiokas, kuris pradėjęs minėtam kunigui statyti klausimus. Girdi, kunige, tu čionai nepriklausai, geriau nesikišk čionai, čia ne tavo parapija.

Kun. Urbonavičius paklausęs, "kas tu per vienas?" Jis gi atsakęs esąs C. Y. O. organizatorius, atsiųstas vyskupo Sheil, kad lietuvius organizuoti į tą organizaciją. Jis pataręs kun. Urbonavičiui, kad, girdi, jeigu nenori turėti nesmagumų su vyskupu Sheil, tai geriau daugiau nieko čionai nebesakyk.

Ar už nosies vedžioja?

Jeigu taip yra, tai iš tiesų gaila lietuvių, kad duodasi įvairiems airiams save už nosies vedžioti. Juk jau mes žinome kaip airiai mus lietuvius Chicagos politikoje už nieką laiko ir už nosies vedžioja. Prieš rinkimus prižada kalnus, o po rinkimų, tai prie jų kaip prie kokių diktatorių negali prieiti be raudonos kepurės. Nejaugi lietuviai katalikai nori, kad vyskupas Sheil ir tikėjimo dalykuose lietuvius katalikus už nosies vedžiotų?

Nekurie parapijonai sako, kad parapijoje norima suorganizuoti C. Y. O. airių organizaciją, dėlto, girdi, kad klebonas Skripkus neleidžiąs gyvuoti lietuvių jaunimo organizacijai Vyčiams ir kitokioms panašioms organizacijoms. Jeigu taip yra, kaip žmonės kalba, tai, suprantama, klebonas daro didelę klaidą, stabdydamas lietuvišką jaunimą nuo priklausymo prie Vyčių. Juk ar šiaip sakysi, ar taip, bet jau šimtą sykių geriau, kad lietuvių jaunimas prigulėtų prie Vyčių, jaunimo organizacijos, negu prie airių C. Y. O. Vyčiai, nors kalnų ir nenuvertė ir nenuvers, bet visgi veikia šį bei tą lietuvybės ir tautybės dirvoje. Jaunimas prie Vyčių prigulėdamas palengva tobulinasi, šviečiasi ir ilgainiui patampa gerais patriotais lietuviais.

Na, o kas bus iš lietuvių jaunimo, jei prigulės prie tų airių organizacijų, kaip C. Y. O.? Galima tiesiai pasakyti, kad jie jau bus, arba, kurie priklauso, yra dingę lietuvybei ir lietuvių akcijai Amerikoje. Juos palengva šventa Romos katalikų bažnyčia nutautins, suairins ir jie bus dingę Amerikos lietuviams.

Yuška norįs buti klebonu

Kiti vėl parapijonai sako, kad buk jaunas vikaras Yuška norįs palikti klebonu. Kai kurioms davatkoms jisai labai krito į akį, tad tos ir dirba jo labui. Neva tai po priedanga suorganizavimo C. Y. O. kuopos nori savo senam klebonui Skripkui suteikti ilgas vakacijas, arba geriau priversit jį išeiti ant pensijos, o savo vietą užleisti jaunam. Kame teisybė, pakol kas sunku yra susivokti. Bet kaip nebutų, išrodo, kad kas nors dirba ne iš lietuvių ir ne dėl Town of Lake lietuvių parapijonų labo.

Vikaras Statkus

Ant galo, yra keletas Šv. Kryžiaus parapijonų, kurie nusiskundžia savo senu klebonu, kuriam paibeliui jisai laiko už vikrą kun. Statkų.

Už tad tokie ir kitokie dalykėliai Šv. Kryžiaus parapijonus palengva išvedė iš kantrybės. O prie to tokių, kurie nori pasinaudoti parapijos suirute, yra daug ne tik iš lietuvių kunigėlių, bet ir iš svetimtaučių. Tad, lietuviai katalikai, nesileiskite save apgaudinėti kokiems svetimtaučiams, bet patys rimtai bandykite savo parapijos negerumus taisyti.

Vienas iš Parapijonų.

Užginčija

TOWN OF LAKE. — Kai kurios Town of Lake parapijonų mitingo rengėjos vakar kreipėsi į "Naujienas", užginčydamos žinią, kuri tilpo vakarykščioje laidoje. Jos sako, kad laike mitingo klebono Skripkaus vardas nebuvo minimas, ir, kad vienintėlis mitingo tikslas buvo nutarti kreiptis į katalikų bažnyčios viršininkus Chicagoje su prašymu neiškelti kun. Yuškos.

Iš Lietuvių Moterų Kulturos Kliubo Susirinkimo

BRIDGEPORT. — Gegužio 24 d., ark White Square svetainėje įvyko Chicagos Lietuvių Moterų Kulturos Kliubo susirinkimas.

Susirinkimą atidarė pirm. E. Drobienė. Nutarimų raštininkė perskaitė praeito susirinkimo nutarimus, ką susirinkimas patvirtino.

Kliubo reikalai gerėja, rašosi vis daugiau naujų narių. Kliubas turi ir chorą, kurio pamokos įvyksta kas pirmadienį virš minėtoj svetainėje, vakarais 7:30 val. Taigi, turinčios balsus esate kviečiamos prisirašyti, o moterų choras jau senai buvo reikalingas. Moko p-ia A. Zabukienė. Į choro komisiją įeina A. Jonikienė, O. Dausienė ir A. Miščikaitienė.

A. M-nė.

Iš Armour Mokyklos Parengimo

BRIDGEPORT. — Gegužio 26 d. įvyko Armour Mokyklos parengimas. Programą pildė mokyklos vaikučiai. Didelis choras sudainavo keletą dainų, pašoko kolonialių ir indijonų šokių, parodė gimnastikos triksų ir šiaip trumpų ir įdomių vaizdelių. Poras valandų ir jūs te nepajutome kaip pražjo.

Labai gražų įspudį padarė vaikučių aptaisai. Paminėtina dar ir tai, kad Armour mokykla neturi svetainės, todėl programas atsibuvo lauke. Bendrai dalyvių pasitenkinimas buvo nemažas.

Armour mokyklą daugiausiai lanko lietuvių vaikučiai.

A. M-nė.

Teis Keturis Townoflakiečius Už Paleistuvystę

TOWN OF LAKE. — Miesto Felony teismas vakar atidavė keturis townoflakiečius kriminaliam teismui už lytinius prasižengimus prieš jaunas mergaites.

Visi keturi buvo suimti pereitą šeštadienį naktį. Jie yra: Andrew A. Millias, 4508 So. Justine street, David Zouyas, 40, 4633 Emerald avenue, William Christ, 40, 1733 W. 47th street ir Alexander Karamous, 55, 4613 S. Marshfield ave.

Prieš juos liudijo kelios mergaitės, kurių amžiai yra 12 iki 16 metų. Nusivedę mergaites į pakampius arba į butus, suimtieji jas išgėdindavo.

RADIO

KLAUSYKITĖS JUSTINO MACKEVIČIAUS IR BARTKŲ ŠEIMYNOS

Atsisukę savo radio priimtuvus pirmadienį girdėsite kalbant pirmininką Standard Federal Taupymo ir Skolinimo Įstaigos p. Justiną Mackevičių. Pasiklausę jo kalbos, girdėsite sekantį epizodą Bartkų Šeimynos, kuriame jų vyresnysis sunus Bronius (plumberys Advokatas) pirmą kartą parodo savo tikrąją meilę Stefanijai.

Ši įdomi oro bangų pasaka yra leidžiama pastangomis Standard Federal Taupymo ir Skolinimo Įstaigos, kuri randasi West Sidėj po numeriu 2324 S. Leavitt Gatve. Šįvakar kaip 10:00 valandą iš W.H.F.C. stoties (1420 Kil.) programas tęsis iki 10:45 val. vak. Programo vedėjas Povilas Šaltimieras. Pasiklausykite.

Klausytojas.

Užsimušė Oak Forest Prieglaudoj

James Smith, 77 metų, Oak Forest prieglaudos įnamis vakar užsimušė, iškritęs iš antro aukšto lango prieglaudos rumuose.

Pranešimas

Šiuomi pranešama, kad Lietuvos Konsulato Chicagoje priėmimo valandos yra nuo 10 iš ryto iki 3 po pietų.

Lietuvos Konsulatas,
100 E. Bellevue Place,
Superior 5619

Ryt "Seniausių Lietuvių" Išvažiavimas

Rytoj, gegužės 30 d., Justice Parke (Liepos darže) įvyks įdomus "Seniausių Lietuvių Piknikas". Jį rengia Lietuvių Piliečių Neprigulminga Sąjunga, kurios pirmininku yra G. M. Chernauskas, 1900 South Union avenue.

Rengėjai sako, kad susirinkusieji piknike turės progos patirti kas yra seniausias lietuvis Amerikoje. Bus muzikos, dovanų ir, žinoma, kas nors ir jaunimui. Visi kviečiami atsilankyti. (Sp.)

Dariaus-Girėno Postas Kapinių Dienos Iškilmėse

Amerikos Legiono Dariaus-Girėno Postas No. 271 dalyvaus pilnam sąstate ir atliks visas ceremonijas Lietuvių Tautiškose Kapinėse, Kapinių Puošimo Dieną, pirmadienį, gegužės 31 d., 11 valandą ryto.

Kuopa praneša, kad negalės buti Šv. Kazimiero kapinėse, kadangi tų kapinių direkcija uždraudė už dalyvavimą Tautiškose kapinėse.

Pranešame visiems nariams — uniformuoto skyriaus, "firing squad", su kepurėmis, etc., kad visi privalo susirinkti į "headquarters" nevėliau 9 valandos ryto, iš kur visi kartu važiuosim į kapines.

B. R. Pietkiewicz,
Spaudos atstovas.

PASAULIO ĮVYKIAI PAVEIKSLUOSE

KOVOJA PRIEŠ STREIKĄ — Frank Lauerman (kairėj), Republic Steel viršininkų atstovas tariasi su J. A. Hyland, Chicagos distrikto vedėju, apie planus kovai prieš streikierius. Pasiryžę dirbtuves operuoti su streiklaužių pagalba.

DETROITE — Vaizdas prie Fordo dirbtuvės, kur, kaip sako automobilių unijos organizatoriai, juos apmušė Fordo privatiškos policijos nariai. Nukentėjo nevien organizatoriai, bet ir kelios merginos, pastatytos prie dirbtuvės vartų dalinti darbininkams unijos atsišaukimus.

SOUTH CHICAGOJ — Du Chicagos policistai velka nuovadon moteriškę, kuri agitavo plieno darbininkus streikuoti ir pikietuoti Republic Steel liejyklą. Dėl areštų streiko vadai pasiuntė skundą Rooseveltui. (Žiurėk žinią).

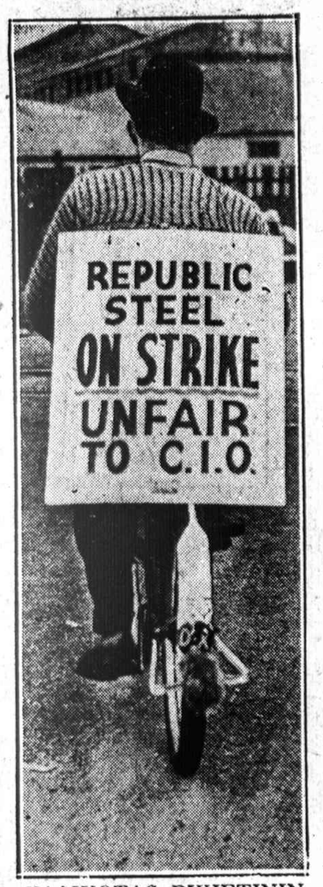

VAŽIUOTAS PIKIETININKAS — Pikietininkas prie Republic Steel dirbtuvės So. Chicagoje, skelbia unijos šukį ne pėkščias, bet mindamas dviratį.

SOUTH CHICAGOJE — Burys pikietininkų prie Republic Steel bendrovės liejyklų South Chicagoje. Streikas palietė ir Inland ir Youngstown liejyklas. Chicagos distrikte sterikuoja apie 22,000 iš 25,000 darbininkų. Kiti bando streiklaužiauti.

ORGANIZATORIUS TEISME — John V. Riffe C. I. O. plieno organizatorius, kurį miesto policija suėmė kai tik kilo streikas ir nutempė teisman. Jis bus teisiamas už "prasižengimus" birželio 10 d.

SOUTH CHICAGOJ. — Chicagos policija veda patrolkon John V. Riffe, plieno darbininkų organizatorių vadą. Kilus streikui Republic Steel liejyklėj, policija padarė daugybę kitų areštų. (Žiurėk žinias).

NAUJAS NARYS — Brokeris Karl V. Janovsky, majoro Kelly paskirtas į Chicagos mokyklų tarybos narius.

dailininko florentiniečio Giotto, 600 metų jo mirties sukakčiui, dalyvaujant karaliui Emanueliui, Florencijoj buvo iškilmingai atidaryta Giotto meno kurinių paroda.

Paroda tęsis iki spalių mėn.

Kadangi Giotto kuriniai buvo išmėtyti po visą pasaulį, tai Italijos vyriausybė pasiskolino juos iš savininkų ir pargabeno į Florenciją. New Yorko Metropolitan muziejus paskolino kelis paveikslus; Fogg Art Museum of Cambridge, Worcesterio muziejus; William Hearst galerija Los Angeles ir kiti amerikiečiai paskolino Giotto paveikslus. Rusija, Vokietija, Prancuzija, Lenkija ir kitos valstybės taipgi paskolino Italijai Giotto paveikslus.

Giotto kurinių daugiausia turėjo Italija, ypatingai bažnyčios, kurios taipgi paskolino parodai.

Giotto buvo garsus prieš renesansinis Italijos dailininkas, priklausęs Umbrijos mokyklai. Jo tapybos technikos stilius labai skiriasi nuo Italijos renesanso menininkų technikos stiliaus. Mat, Umbrijos mokykla turėjo bizantikos įtaką. Tiktai vienas Giotto tais laikais išsidirbo originališką stilių, kuris buvo kaip in introdukcija Italijos renesansui. Vėlesnieji Giotto kuriniai lyg ir nieko bendra neturi su Umbrijos mokykla. Garsusis Giotto mokinys Cimabue, visgi pasiliko umbrijiečių įtakoje. Greta Giotto kurinių yra taipgi išstatyti parodai ir Cimabue kuriniai.

Reikia pasakyti, kad Giotto tapybos technika labai panaši į musų laikų moderniškos tapybos techniką, primenanti "stream-line" stilių, kur nėra nė reflekcijų, nė atspindžių. Giotto kuryboje nepastebėsi realistinių detalių. Į akis metasi tik masyvė, skulpturiškai architekturinė išvaizda, su didinga trečio išmatavimo skulpturos forma. Pas Giotto linijos, tai svarbiausias dalykas, kaip kad buvo senovės graikų skulpturoje, kuri buvo taip glaudžiai suderinta su architektura.

Tarptautinis Menininkų Kongresas Paryžiuje

Liepos 30 d. Paryžiuje atsidarys Tarptautinis Menininkų Kongresas, kuris tęsis visą savaitę.

Šis kongresas bus 8-tas Tarptautinis Menininkų Kongresas. Kongreso tikslas bus svarstyti kulturinio, estetinio ir industrinio meno klausimus. Taipgi mokslo ir mokyklų tvarkos klausimus.

Suvienytų Valstijų Departamentas paskyrė sekančius oficialius delegatus:

Alfred G. Pelikan, direktorius Milwaukee Art Institute, delegacijos pirmininkas.

Richard Bach, Director of Industrial Relations, Metropolitan Museum of Art.

meno mokyklos direktorius.

May Gearhart, Director of Education, Los Angeles Public Schools.

Florence Topping Green, Director of Women's Activities, the American Artists Professional League, Long Beach, N. J.

A. Lawrence Kocher, atsakomasis redaktorius žurnalo "Architectural Record", New York.

William M. Milliken, Clevelando muziejus.

Anna W. Olmsted, Syracuse, N. Y.

Felix Payant, Washington, D. C.

Paul Sachs, direktorius Fogg muziejaus, Harvardo universitete.

Frank Sohn, Chicago, Ill.

Jane Betsey Welling, Professor of Art Education, Wayne University, Detroit.

Gilbert White, Europos skyriaus pirmininkas.

Kas Nauja Art Institute

Praeitą ketvirtadienį Art Institute atsidarė metinė instituto meno mokyklos mokinių meno darbų paroda. Paroda tęsis iki liepos 5 d.

Paroda labai įvairi ir graži. Čia galima matyti visokio meno šakų darbus: akademinė dailė, skulptura, tapyba; grafika, iliustracijos, keramika; batika, kostiumai; spauda, afišos ir komercinis menas; introdukcinis, teoretinis ir praktiškasis menas.

—o—

Birželio 11 d. Goodmano teatre, po piet, prasidės meno mokyklos mokslo sezono uždarymas. Studentai gaus diplomus, o kiti ir laipsnius. Bus prakalbos ir muzikalis programas.

—o—

Birželio 28 d. Art Instituto meno mokykloj prasidės vasarinio sezono mokslo kursai. Kursai tęsis iki rugpiučio 6 d.

Bus du nauji mokytojai, — pavaduotojai senųjų. Už mokslą bus duodami kreditai.

Vakarinių kursų per vasarą nebus.

—o—

Nuo birželio 7 d. Vaikų Muziejuje (Art Institute) atsidarys vaikų meno darbų paroda ir tęsis iki spalių 1 d. Tik tų vaikų meno darbai bus parodon padėti, kurie lankė instituto šeštadienio (rytais ir po piet) klases. Amžiaus nuo 5 metų iki high school amžiaus jaunuoliai.

GERAS DRAUGAS

Sargyboj kapų
Ramovės rimtis
Nusvirus alsuoja
Chicagos Lietuvių
Tautinėse Kapinėse.

Toli nuo miesto bildesio,
Gyvenimo kovų,
Bažnyčios gyvųjų
Baudimo keikimo
Ir nepakantos
Nabašninkai guli
Po gėlynais
Augintais gedulo meilėj
Su rupesčiu,
Su atminčia griaudžia
Širdy — .

Inkalta in akmenį
Amžina atilsį
Išskaito ir taria
Praeivis.

Paminklai
Čia naujai iškaltom
Čia išdilusiom raidėm
Pareiškia vardus
Kitus senai užmirštus
Kitus
Tik vakar girdėtus,
Senai ar tik vakar
Vienų apverktus,
Kitų apgailėtus.
Tyloj kapinyno
Jie žodžiais bebalsiais
Kartoja
Skirybų gailos
Guodimos ir verksmą
Ir paskutinį
Sudieu —

. . . Niekados niekados
Jau tavęs nematysim . . .
Kaip tie žodžiai skaudųs
Ant visados skirtis . . .

. . . Ilsėkis ramiai,
Mylimas broli tėveli,
Ilsėkis ramiai . . .

. . . Laukiu aš jusų,
Prieteliai mano . . .

. . . Atminkite mirtį . . .

. . . Ak ilsėkis ramiai . . .

Kaip musų bočiai
Žiloj Lietuvoj,
Augštam kalnely,
Žalioj vejelėj
Čia guli lietuviai
Mylėję,
Jieškoję šviesos ir gerovės,
Kovoję
Su priespauda, skurdu,
Su prietarais,
Su savo klebonais . . .

Čia guli lietuvių giminės
Gyvybės žiedai
Nuvytę,
Bet vaisių
Ir kelią ir tikslą
Palikę gyviemsiems.

Čia laukia jie musų.

Ir čia,
Kada musų išmuš valanda,
Per Lietuvių
Tautinių Kapinių
Vartus
Ateisim ir mes
Atsigult jų draugijoj —
Augštam kalnelyj
Žalioj vėjelėj
Anoj pusėj amžių —

Kl. Jurgelionis

DR. ALEKSANDRAS L. DAVIDONIS

1890, Gegužės 21, 1936

* * *

Millennium attends
A dying sun;

Silence reigns the cosmos,
A day is done.

A universe subsides.
The blackest night

Fetters in its bosom
The ray of light.

The majesty of death

ŽYMI LIETUVOS RAŠYTOJA

JULIA ŽYMONTIENĖ-ŽEMAITĖ

Žemaitė gimė Plungės parapijoj, grafo Plioterio Bukantiškės dvarelyje.

Žemaitė yra parašiusi daug knygų. Dar nevisi jos raštai išleisti. Ji rašė daugiausiai apie sodžių. Pradėję skaityti Žemaitės raštus, mes pasijuntame įžengę į sama-

Pusė amžiaus

"Kiek tau metų?" klausiu vieno.
"Pusė amžiaus ir dar diena".
"Ogi tau kiek?" klausiu kito.

"Pusė amžiaus prisirito".
Miršta senė arba senis,
"Pusę amžiaus" pragyvenęs,
Nors jau metų arti šimto
Kieta duona jie čia minta.
Taigi klausiu aš pats savęs

(Amžiaus niekad nemelavęs):
"Kiek ilgai reikės gyventi
Kad kaip nors tikrai pasenti?

— **Pusamžis.**

Farmerys

Aš esu, taip sakant, farmerys ir turiu pusėtinai geros ir daug prastos žemės. Amerikos farmeriai, kaip žinote, ne visi žemę aria ir iš ukio gyvena. Vieni pardavinėja gazoliną, kiti frankfortus, pynacus, aiskrymą, iš marketų supirktus kiaušinius, daržoves, medų ir kitką, ketvirti randavoja keleiviams budas ir užlaiko restaurantus. Nėra reikalo farmos dirbti ir iš jos gyventi, kad buti farmeriu. Dievo dovanų galima parsivežti iš miesto ir kostumierius aptarnauti. Bile tik tie kostumeriai atvyktų.

Taigi aš sumaniau dovanoti žemės sklypą lietuviams, kad jie galėtų čia pasistatyti senelių namą. Kadangi jo pastatymas ir senelių užlaikymas atsieitų brangiai, vargiai mano dovana bus priimta. Aš dar galiu drąsiai pažadėti ir kelis tukstančius dolerių namo statymui, nes esu tikras, kad nežado nereikės išpildyti. Tokiu budu aš pasirodysiu esąs labai turtingas ir dosnus tėvynainis. O jeigu kaip nors ir priimtų mano dovaną ir pastatytų namą į mano kontrakte reikalaujamą laiką, tuomet mano vieta pasidarytų populiariška ir daugiau kostumerių savo bizniui gaučiau.

Vadinasi, aš sumaniau pasigarsinti kaipo didelis labdarys, kad norui atsiradus galėčiau sėkmingai bėgti į Susivienijimo iždininkus. Ką jus manote apie tai?

— **Farmerys.**

Trašų ministerio nuomonė. — Iš farmerio tokio gudrumo nesitikėjau. Esi smart vyras.

KAS GALI ATSITIKTI

Padaužų kamarninkas padarė plačią investigaciją tarp lietuvių dainininkų ir muzikantų ir atrado, kad visi geresnieji nėra nei klerikalai, nei tautininkai. Patys gerieji vargonininkai yra plačių pažiurų žmonės.

Jeigu jie butų vienpusiški ir siauri, lietuviškose bažnyčiose vargonus birbintų nemokšos. Klerikalų chorai ir parengimai neturėtų kam nors vertesnių dainininkų. Kada marijonų "Draugas" grumoja muzikantams ir dainininkams už dalyvavimą neklerikališkuose parengimuose, kulturingieji menininkai gali susibuntavoti ir įsirašyti į John Lewiso uniją tuomet klebonai savo išgverusiais balsais didelius pilvus atkišę galės pildyti "Draugo" koncertus ir tokiais pat pilvais susėdusios bobos galės gerėtis klerikališkuoju menu. Gi profesorius Kampininkas turės progos išlįsti iš savo pašvinkusio kampo ir birbinti vargonus.

— **Pranašas.**

KEISTI DALYKAI

Naujienų "Diena iš dienos" skyriaus vedėjas surado, kad vienas lietuvis dainininkas, kuris gyvena Chicagoj ir dar nebuvo gimęs, kada Šubertas mirė, esąs parašęs Šuberto Serenadą ir daug kitų kompozicijų. Can you beat it?

Strielčiai

Lietuvos šauliai, mums rodos, yra tam tikras vaiskas, kuris nori, o gal ir moka ką nors šaudyti. Dabar Lietuvoj esama visokių šaudymų ir trielbomis kraštas valdomas. Kaip ir kituose kraštuose, ten sama ir raitų, ir pėsčių, ir važiuotų ir lekiančių saldotų. Vajaunoji načelstva yra susirupinusi tautininkų valdžios palaikymu ir iššaudymu jos priešų. Kada pasibaigia praktikos į cielių taikyt, vaiskas mokosi dainuoti. Šauliai, žinoma, nėra reguliaris vaiskas, todėl jie turi daugiau laiko dainavimui, šnipinėjimui ir kitiems zbitkams. Jie norėtų ir į Ameriką atvykti čia lietuviams padainuoti, kad sustiprinus opiniją už tautiškąją valdžią, todėl jie parašė atsišaukimą ir įdavė Worcesterio kokiam ten bobų klubui paskelbti Amerikos lietuvių spaudoj. Lietuvos saldotai papratę į moteris kreiptis visokiais reikalais. Juk angliški laikraščiai jau daug sykių pakartojo, kad ir pačią Lietuvą valdo dvi bobos, kariškos načalstvos remiamos.

Kadangi į Ameriką Lietuvos strielčiai nori atvykti ne šaudytis, o dainuoti, gal susiras kokia militariškai nusistačiusi boba, kuri apsiimtų vadovauti tautininkišką judėjimą šioj šalį.

— **Strielčius.**

"MAT"

DR. ANTANAS KARALIUS, nepaprastai talentingas rašytojas (pasirašydavo slapyvardžiu "MAT"), ir gydytojas, kuris mirė rugpiučio 16, 1932 m. Gimė 1890 metais. Palaidotas Lietuvių Tautiškose Kapinėse.

Lietuvon birželio 19 dieną

Lietuvių ekskursija išplaukia Lietuvon birželio 19 dieną laivu Berengaria. Ši ekskursija yra vadinama greitaja ekskursija, nes iš New Yorko išplauks birželio 19 d. pietų laiku, o Kauną pasieks birželio 27 dieną pietų laiku. Taigi per ašțuonias dienas bus atlikta kelionė, jei nejvyks kokia nors netikėta kliutis.

Turint galvoje tas aplinkybes, kurios susidaro dėl labai didelio keleivių skaičiaus, keliaujančių Europon, prašome norinčių važiuoti tuo skubiai einančiu ir dideliu laivu, iš anksto užsiregistruoti, nes pavėlavę nė už jokius pinigus negalėsite vietos jame gauti.

Ekskursijos palydovu bus gerai patyręs ir visiems žinomas p. Bukšnaitis, New Yorko laivų kompanijos atstovas.

Čeverykų Taisymas
Vyriškų, Moteriškų, Vaikų
"AŽUOLINIAI" PUSPADŽIAI
PRISIUVAMI 43c
už
3446 So. Halsted St.

AR ŽINOTE KĄ RAŠO
"KELEIVIS?"
Ar žinai, kodėl vieni jį giria, kiti keikia, bet visi mėgsta jį skaityti?
Net kunigai pasislėpę jį studijuoja, nors savo parapijonims draudžia jį į rankas paimt.
"Keleivį" žmonės mėgsta dėl to, kad jis niekam nepataikauja ir nesibijo teisybę skelbti.
Žmonių mulkintojus ir apgavikus jisai lupa be jokio pasigailėjimo.
Be to, jame rasi visokių patarimų, pamokinimų, gražių eilių, įdomių pavejkslų ir žinių iš viso pasaulio.
Kainuoja tik $2.00 metams.
Adresas toks:
"KELEIVIS"
253 Broadway,
SO. BOSTON, MASS.

APDRAUDA
(INSURANCE)
NAUJIENOSE
PER
A. RYPKEVIČIŲ
galite gauti apdraudos polisus
APDRAUSTI:
- Gyvasti
- nuo Ugnies
- nuo Vagių
- nuo Langų išdaužymo

AUTOMOBILISTAI:
Automobilių nuo ugnies ir pavogimo, nuo sužeidimo ar užmušimo žmogaus. Nuo sudaužymo kito automobiliaus. Nuo sudaužymo savo automobiliaus. Galite gauti bondsą (kaucija) iki $500.00, kuri tinka visoje Amerikoje ir daug kitokių rųšių apdraudas.

PEOPLES
KRAUTUVĖSE
Eina
GEGUŽĖS MĖNESIO DIDIS
IŠPARDAVIMAS
1937 METŲ MADOS
"SUPER DUTY"
FRIGIDAIRES
SU "METER MISER"
PIRKDAMI DABAR
SUČĖDYSITE DAUG PINIGŲ
LENGVUS IŠMOKĖJIMAI
PAREINA TIK PO 15c Į DIENĄ
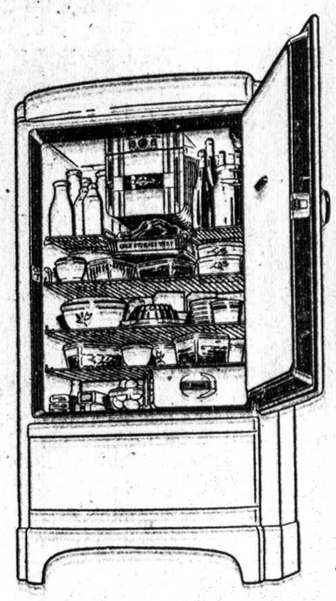
Naujį FRIGIDAIRES turi faktiškus įrodymus, kad jie yra geriausi REFRIGERATORIAI ir pilnai atsako 5-kis principalius Refrigeratoriaus reikalavimus:
1—Greičiau ir daugiau ledo pagamina
2—Užlaiko daugiau maistui patalpos
3—Turi didesnę maisto apsaugą
4—Geresnį užtikrinimą — pilną garantiją
5—Tikrina — teikia didį ekonomiškumą
Naujų FRIGIDAIRIŲ kainos visiems prieinamos. Šeimyniškos mieros nuo $114.50
LENGVI IŠMOKĖJIMAI PRITAIKOMI VISIEM
— PIRKITE DABAR —
PASINAUDOKITE DIDELIAIS BARGENAIS
PEOPLES FURNITURE MANUFACTURING COMPANY©
4179-83 Archer Ave. Tel. Lafayette 3171
2536-40 W. 63rd St. Tel. Hemlock 8400
CHICAGO, ILLINOIS

NUOSTOLIS SCENAI

JUOZAS KEMĖSIS, aktorius ir narys Chicagos dramatinių ratelių, kuris mirė lapkričio 25, 1934. Sukremuotas Oakwood kapinėse.

Victor Bagdonas
2 Ofisai
Parkraustom formičius, pianus ir visokius rakandus bei štorus arti ar toli.
3406 SOUTH HALSTED ST. Yards 3408
6921 SOUTH WESTERN AVE. Hemlock 5040

Duodam Paskolas
ANT 1 MORGIČIŲ NUO 1 iki 20 METŲ

Taupytojams pinigų išmokam kas 6 mėnesiai, be jokio nurokavimo. Kiekvienos ypatos pinigai apdrausti iki $5,000. Gryna lietuvių įstaiga ir didžiausia visoje Amerikoje.
4%
STANDARD FEDERAL
SAVINGS AND LOAN ASSOCIATION OF CHICAGO
2324 S. Leavitt St. Tel. Canal 1679
JUSTIN MACKIEWICH, Pres.
Įsteigta 1909 metais
TURTAS VIRŠ $2,000,000.00

Nepamirškite Atsilankyti Pas
JUOZĄ LEPPĄ
į
Justice Park Grove
KAMPAS ARCHER IR KEAN AVENUE
PASIBAIGUS KAPINIŲ PUOŠIMO DIENOS PROGRAMUI.

LIETUVIŲ TAUTIŠKŲ KAPINIŲ
26-TAS ĮSPUDINGAS APVAIKŠČIOJIMAS IR PIKNIKAS
Pirmad., Gegužės 31, 1937
Pradžia 10 val. ryto
Yra surengtas įspudingas programas. Dalyvaus žymus kalbėtojai, chorai, benas ir Darius-Girėnas Post su uniformomis ir savo benu.
Po iškilmių bus gražus piknikas Justice Park Darže. Įžanga į pikniką — 10 centų.
Visus geros valios lietuvius ir lietuvaites kviečiame dalyvauti
Komisija: P. Daubaras, R. Toleikienė ir Blumas.

ČIGONAI

Žmonės, kurie nesirupina savo rytojum

Manau, kad neatsiras nė vieno Lietuvos gyventojo, kuris nebutų matęs šitų juosvaodžių tautos žmonių. Ypatingai nemažas jų skaičius yra Rytų Aukštaičiuose. Bet tačiau dėl savo negausumo čigonai yra, tarytum, kokia retenybė, kurių pasirodymas sukelia daugelio smalsumą.

Kaip ten bebutų, čigonus tenka laikyti nebedažnais svečiais, kurie vis dar atkakliai tebesilaiko savo klajokliškų papročių ir tradicijų. Čigonas paklaustas, kiek turtų turįs, vis dar su pasididžiavimu ir savišku originalumu atsako:

—O, je, pane! Musų laukai, musų miškai, musų diena, musų naktis.

Toji aplinkybė, kad čigonai Lietuvoje yra negausus, be to, dar skirtingai nuo visų kitų tautų gyvena, gaubia juos lyg kokia ypatinga paslaptingumo ir originalumo skraiste, kurią ne vienas norėtų pakelti.

Nors čigonai ir vargingai gyvena, nuskurę, dažnai ir nedavalgiusiems tenka pabuti, bet savo buklės jie keisti nenori.

—Laisvės, sako, — mes ir už dvarus nemainytume. Ir įdomu, kad čigonų, ypatingai jaunuomenę kažkokie turtai ar didelės pinigų sumos net ir nevilioja. By tik pakaktų šiai dienai, rytdienai — ir gerai. "Mes šgyvenam dabartim, dėl ateities daug galvos nekvaršinam: pragyvenam šiandien, pragyvensim ir rytoj, gerai šiandien, nebus blogiau ir rytoj."

Linksmiausiai ir laisviausiai čigonas, žinoma, gyvena vasarą, kuomet jis gali plačiai siausti po miškus ir po pievas. Žiemą tenka gyventi sėslių gyvenimą, susirasti kambarį, arkliui pašaro pasirupinti.

Kuo čigonai verčiasi

Čigonų pragyvenimo šaltinis —maininkavimai, daugiausia arkliais, o čigonų — jaunų ir senų — įvairios rušies burimai ("varažijimai"). Mainikaujant visaip pasitaiko: ne visuomet čigonai laimi. Tenka kartais ir be arklio ir be pinigų grįžti iš turgaus.

Burti visos čigonės buria. To amato jos išmoksta arba viena iš kitos, arba išsirenka vieną geriausiai prityrusią mokytoją, paprastai, seniausią, ir šioji visas dar nemokančias čigonėles išmoko, kaip reikia burti.

Vogti, kaip dažnai čigonams primetama, jie nemėgsta. —Tai ne musų darbas, — sako čigonai, bet jei gražiai pasitaiko apgauti — tada kitas dalykas! Vagių iš čigonų bent nedaugiau pasitaiko, kaip kitų tautybių žmonių.

Čigonės, ypatingai jaunesnės ir apsukresnės, labai mėgsta verstis "liubčikais," paparčio žiedo "paslaptimis," ateities burimais ir kitokiais prašmatnumais.

Čigonė teismo salėj

Viena ukmergiškė gana aukšto "rango" ponia kartą kreipėsi pas čigonę, prašydama užburti valstybės loterijos bilietą, kad juo laimėtų 4000 lt. Apsukrioji čigonė, žinoma, sutiko:

—Gerai, — sako "burtininkė," — jei ponia nori laimėti loterijoj, turi man duoti "užburti" visus tuos daiktus, su kuriais eisi laimėjimo atsiimti.

O poniai, kaip tiktai prieš akis didelės išlaidos — turi surušti du didelius balius, todėl su mielu noru čigonei duoda parsinešti namo 340 lt. grynais pinigais, auksinį žiedą, auksinį laikroduką, du auksinius apyrankius, ridikulį. Atiduodama dar pridėjo:

—Kai laimėsiu, aš tau, geroji čigone, gausiai atsimokėsiu.

Tarnaitė taip pat panoro laimėti 6000 lt., kad turėtų pasogos už gero vyrelio ištekėti. Šioji irgi atidavė "užburti" 26 lt., ridikulį, 3 šilkines sukneles. Po kurio laiko poniai pradėjo lįsti galvon įvairūs abejojimai. Kartą susitikusi čigonę užklausė, kur tie daiktai esą. Čigonė atsakė, kad jie visi dar tebėr burimo stadijoje ir jų iš ten išimti negalima, nes kitaip loterijoj nieko nelaimės. Aišku, dėl visų daiktų poniai ir tarnaitei su čigone prisiėjo pasimatyti ne prie kolektoriaus laimingojo langelio, bet teismo salėj.

—Prisipažįsti pavogusi minėtus daiktus? — klausia teisėjas čigonę teismo salėj.

—Ne, pone teisėjau, aš jų nevogiau ir neėmiau, juos ponia man pati atidavė, kad užburčiau... Ir rezultate, ne tiek bausmės buvo, kiek skanaus juoko, kad laikanti save inteligente ponia, taip lengvai leidosi neraštingai čigonei mulkinti.

Nemažiau varijantų buna su "liubčikais," paparčio žiedais (kurie, dažniausiai, buna usnies dyglys arba kaštano gabaliukas), su "velnio varymais" ir kit.

Čigonų vidaus gyvenimo tvarka ir papročiai

Čigonai turi savo santvarką, nuostatus, pagal kuriuos taborų karaliai tvarko ir prižiuri jų gyvenimą. Tokių taborų su atskirais karaliais Lietuvoje yra 8. Vienas taboras susideda iš 140 šeimų. Taboro karalių renką visų šeimų galvos. Juo renkamas sumaniausias, įtakingiausias čigonas šiaudelių budu: kuris iš kandidatų daugiausiai tokių šiaudelių gauna, tas ir buna karalius. Karaliavimo kadencija — 3, kartais 5 metai. Išrinktasis karalius buna visų gerbiamas. Jis prižiuri visą taboro gyvenimo tvarką ir už prasižengimus pagal įsivyravusias tradicijas skiria bausmes. Karaliui yra pavestos visos valdžios ir teismo funkcijos. Pavyzdžiui, praeitaisiais metais per šv. Petrą vienas taboras išsirinko sau karalių čigoną Petrą Mikalauską. Jis gyvenąs Kaune, turįs dvejus namus, 6000 lt. pinigais (Neturtingas, paprastai karaliumi nerenkamas). Karalius kasmet po porą kartų aplanko savo taborą, jame kiekvieną kartą pagyvena po mėnesį laiko kartu su visais čigonais, vietoj prisižiuri, kaip jo pavaldiniai tvarkosi. Valdžia jam skirianti 300 lt. metinės algos.

Kaip sprendžiama vedybų problema

Šeimyninis čigonų gyvenimas gana laisvas, bet už jo suardymą pagal čigonų papročius, bausmės gana griežtos: uždraudžiama verstis mainikavimu, burimu iki visiško pašalinimo iš taboro. Susituokti kiekvienas čigonas gali bažnytiniu arba šeimyniniu budu, kaip kam patinka, bet tiktai viešai, apie bendrą gyvenimą pranešdamas visiems. Už slaptą meilę niekam apie tai nepranešant, baudžiama aukščiau minėtomis bausmėmis. Panašios rušies bausmių, visiškai pašalint iš taboro, Kaune, rodos, yra buvę pora atsitikimų. Ir šis nuostatas liečia tiktai merginas.

Čigonai daugiausia tuokiasi šeimyniniu budu. Pavyzdžiui, iš viso Ukmergės taboro 140 vedusių šeimų bažnytiniu budu yra susituokusios tiktai 5 šeimynos. Visos gi kitos — savu šeimyniniu budu.

Baigiant tenka pastebėti vieną čigonams gana opų klausimą — butent, kad juos apeina **privalomasis pradžios mokslo įstatymas**. Nekalbant jau apie senuosius ir visa jų jaunuomenė yra neraštinga, nemoka nei skaityti, nei rašyti. Ir tokiu budu visa jų literatura ir "dvasinis penas" — "burtininkiškos" kortos. Šia proga tebunie leista pajuokauti: šernams, dėl jų negausumo Lietuvoj, yra išleistas "manifestas" — nemedžioti jų, čigonai yra rami ir nuoširdi tauta ir savo originalumu tik paįvairina žemę, kurios jie turėtų buti tai pat pilnateisiai piliečiai. Taigi, jie bent panašaus manifesto... yra užsitarnavę — **kulturinio manifesto:** kad neliktų nei vieno analfabeto čigono!

—Aug. Tomašauskas.
("L. Ž.")

Dr. W. Pas užkvietimas

Esate užprašomi visi ateiti į mano ofisą dėl akių ekzaminacijos ir sužinoti, kaip geros jusų akys. Ekzaminacija visiems veltui. Jeigu galva skauda, pavargusios akys — kaista arba raudonuoja, mirksėja ar ašaroja, tai gerai pritaikyti akiniai prašalins šiuos visus nesmagumus.

Akinius pritaikys jums Dr. W. Pas, akių specialistas, žinomas Lietuvoje ir Amerikoj. Pagelbėjo tukstančiams, pagelbės ir jums.

Dr. W. Pas parduoda akinius pigiau, negu kur kitur dėlto, kad turi savo dirbtuvę, kur padirba naujus ir pataiso senus.

Akiniai vėliausios mados pritaikyti prie akių ir prie veido. Parsiduoda nuo $3.00 iki $5; turime ir brangesnių.

Du ofisai, abudu atidari kasdien ir šventadieniais nuo 9 val. ryto iki 9 val. vakaro. Užsirašykite antrašą: vienas po num. 1747 W. Chicago Ave., antras po num. 8519 Commercial Ave. Skelb.

HI LIFE INN

Mano užeigoj visados randasi geros rušies gėrimai: degtinė, vynas, alus ir cigarai. Kurie mylit smagiai laiką praleisti, maloněkit atsilankyt į mano užeigą. Savininkė Martha Grigas-Nakrošaitė
3416 S. Wallace St.
Tel. Boulevard 0850

Skelbimai Naujienose duoda naudą dėlto, kad pačios Naujienos yra naudingos.

Garsinkitės Naujienose

VERTELGAUKIT SU *Drauginga Įstaiga*

Skolinkitės iš APDRAUSTOS Asociacijos

Kai jus finansuojat savo namą per šią asociaciją, tai vertelgaujat su draugingais žmonėmis. Musų tarnautojai visuomet prisirengę pasitarimams. Jųs esat tikri, taipgi, kad asociacija turinti sutaupų sąskaitas apdraustas (iki $5,000) per J. V. Valdžios agentiją, yra pastovi, veikianti įstaiga. Finansuodami savo namus čia jųs išvengsit atidėliojimų ir augštų kaštų.

APPROVED F. H. A. MORTGAGEE
WALTER J. PFIEFFER, Secretary.

ARCHER-HOYNE FEDERAL Savings and Loan Association
OF CHICAGO • 3517 Archer Ave. • Lafayette 3489
Investuokit Sutaupas Sulig Musų Saugumo-Apdraudos Planais

NEBĖRA EKZEMOS KANKINIMO

Kiekvienas paštorius atneša mum laiškus žmonių, kurie susilaukė ilgalaikio paliuosavimo nuo ekzemos kankinimo ir nuo athletes foot. Neatidėliokit! Jum pagelbės

E. Z. A.

Taip, kaip tukstančiam kitų pagelbsti.

E. Z. A.

parduodama garantijos pagrindu. Jųs TURIT but patenkinti, arba jusų pinigai taps sugrąžinti. **Prisiųskit $1.00 DABAR** išsigelbėti nuo niežėjimo, degimo, šašų ir nudegimo saule.

E. Z. A. Laboratories, Inc.
64 West Randolph St.
Chicago, Illinois

STUDEBAKER CENTRAL MOTOR SALES

5508-14 W. CERMAK ROAD
CICERO, ILL.

JOHN & JERRY DRABEK, Sav. — WALTER BALTIS, Sales Mgr.
Jųs galit turėti naują Studebaker tik už keletą dolerių daugiau, negu pigiausią karą. Pirm negu pirksit, pamatykit ir pavažinėkit nauju Studebaker.

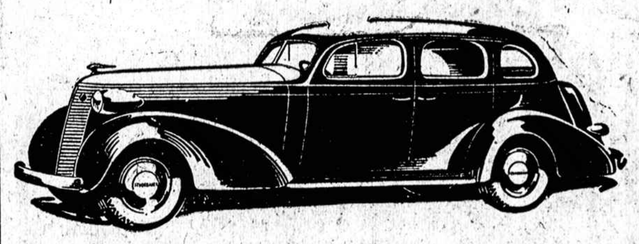

BLUE BIRD COACH LINES, Inc.

PHONE VICTORY 6633

Pradedant Sekmadieniu, Gegužės 9-ta Busai Daro Keturius Tripus Sekmadienį

	A.M.	A.M.	P.M.	P.M.
47TH-ASHLAND	10:00	11:00	1:00	3:30
63RD and CICERO	10:20	11:20	1:20	3:50
ARGO	10:30	11:30	1:30	4:00
JUSTICE	10:35	11:35	1:35	4:05
WILLOW SPRINGS	10:40	11:40	1:40	4:10

— GRIŽTANT —

	P.M.	P.M.	P.M.
WILLOW SPRINGS	12:20	2:40	5:25
JUSTICE	12:25	2:45	5:30
ARGO	12:30	2:50	5:35
63RD and CICERO	12:40	3:00	5:45
47TH and ASHLAND	1:00	3:20	6:05

— KASDIEN SCHEDULE —

—GOING—	A. M.	—RETURNING—	A. M.
47th and Ashland	10:00	Willow Springs	11:40
63rd and Cicero	10:20	Justice	11:45
Argo	10:30	Argo	11:50
Justice	10:35	63rd and Cicero	12:00 noon
Willow Springs	10:40	47th and Ashland	12:20 p. m.

GRAHAM & SONS, Inc.

1821 West 35th Street — Lafayette 3873
We Deliver
1638 West 79th Street — Radcliffe 3886

VYRIAUSIOJI BUVEINĖ MALEVOM ir SIENŲ POPIERAI

SPECIALĖS PAVASARIO VERTYBĖS

Platus pasirinkimas aukštos kokybės malevų ir dailių, atsargiai išrinktų sienom popierų. Čia yra puiki proga sutaupyti pinigų pavasariniam perdekoravimui ir permodeliavimui.

Matykit Naujas 1937 Sienų Popieras Visoj Jų Raštų ir Spalvų Grožybėj
1000 Skirtingų Piešinių Pasirinkti
Taip Pigiai, kaip 5c. Rolei.
Sienų Popiera Trimuojama Veltui

Graham's Interior Gloss
Galionas **$1.95**

Ilgai laikanti ir plaunama Enamel Maleva tinkama visam vidujiniam malevojimui.

MASTER PAINTERS WHITE ENAMEL
Padengia Vienu Nutepimu. Gal. **$1.95**

GRAHAM'S UTILITY SPAR VARNISH
Galionas **$1.95**

Grindim, durim ir visam vidaus bei oro pusės paviršiui

Graham's Flat Maleva
Galionas **$1.95**

Sanitaris Velvet Oil Finish sienom ir lubom.

SPECIAL! REMOVER
Malevos ir Varnišio REMOVER, Gal. ..... **85¢**

MALEVA
Bellwood Gloss MALEVA, Galionas .... **95¢**

VARNIŠIS
WHITE EAGLE
VARNIŠIS Galionas **$1.00**

NAMAM VALYTI SPECIALAI

SIENŲ POPIEROS VALYTUVAS 3 kenai	21c.
Visų Išdirbysčių DIDELĖ KEMPINĖ	50c
H.R.H. MALEVOS VALYTUVAS. 3 pak.	19c.
Sherwin Williams FLAXSOAP, 5 sv. kenas	85¢
Dic-A-Do Malevos Valytuvas, Didelis pak.	23¢
Old English Divonų Valytuvas	65¢

Įsigiję naują A. B. C. Plovyklą arba Prosinimui mašiną galėsite gerėtis švariais drabužiais be sunkaus darbo. A. B. C. Plovyklos šiandien yra populiariškiausios markete, gražios mados, greitai drabužius išplauna, ir ilgai tarnauja. Kainos labai mažos ir lengvųs išmokėjimai. Progress Krautuvėj rasite A. B. C. Plovyklų ir Prosinimui mašinų. Pasirinkimas nuo

$49.50 iki $99.50

Kaip parodyta 79.50

LENGVŲS IŠMOKĖJIMAI

Didelė nuolaida už seną plovyklą mainant ant naujos A. B. C.

PROGRESS FURNITURE Co INC
3224 So. Halsted Street
Tel. VICtory 4226 — Chicago, Illinois.
Vedėjas J. KALEDINSKAS

DIDELIS
GAISRO Išpardavimas!

RAKANDŲ SANDĖLIS
ZIGMUNTO BASINSKIO
1707 W. 47-ta GATVĖ—1741—43 W. 47-ta GATVĖ.

$100,000.00 vertės visokių rakandų ir tavorų, truputį užgautų ugnies ir vandens, turi but išparduota nežiurint kaštų.—Ir kiekvienas pirkėjas kitiems pasakys apie šiuos pigumus dėl gaisro dviejuose Z. BASINSKIO sandėliuose, kur galima visokios reikmenės už pusę kainos pirkti.

Kombinacijos Pečiai, Aliejum kurenami išdirbystės American ir Quaker, Radios, Parlor Setai, Divonai, Ciratos, Vacuum Sweepers, Elektrikinės Crosley Ledaunės, End Table.—Bed-room ir Kitchenette, Matrasai, Baby Buggy, Liampos, Smoking Stands, Veidrodžiai, Lovoms Padengimai, Skalbimui Mašinos; Religiniai Abrozai, Paveikslai; Cedar Chest, Lamp Shades, Book Ends.

Lietuvoje tiriami prancuzų armijos kapai ir apkasai

Vytauto Didžiojo Universiteto prof. Raymondas Schmittleinas, rašydamas platesnę monografiją apie Napaleono žygį per Lietuvą, ryžosi patikrinti kai kuriuos prancuzmečio kapus ir kitas žymesnės vietas. Nesenai apžiurėti kapai Benediktinių vienuolyno norima smulkiai ištirti. Gavus atitinkamų įstaigų leidimą, prie Benediktinių gatvės kalno šlaitų bus padaryti kasinėjimai.

Napaleono armijos žygio tyrimo reikalu prof. Šmittleinas jau lankėsi provincijoje. Buvo nuvykęs į Žeimio apylinkes, kur pasak žmonių yra palaiduota nemaža prancuzų armijos karių. Iš vietos gyventojų prof. Schmittleinas gavo Napaleono gadynės karių sagų. Netrukus į žymesnes prancuzmečio vietas bus suruošta didesnė ekspedicija. Joje, be prof. Schmittleino, dalyvaus vienas kitas istorikas ir kinooperatoriai, kurie žymesnes vietas nufilmuos.

Pirmiausia bus apžiurėta prancuzų kapai Veškunų apylinkėse (pusiaukelė tarp Pažaislio ir Rumšiškių) ir Napaleono armijos kapai prie Rumšiškių miestelio. Šie kapai yra kairiame Nemuno krante, prie didelio vieškelio. Dar iki šių dienų apkasai išlaikė savo formą, tik apžėlę krumais ir apaugę dideliais medžiais. Vietos seneliai pasakoja, kad jų tėvai jiems papasakojo daug smulkmenų. Prancuzai apsikasę tuos apkasus laukė rusų puolimo. Kitoje Nemuno pusėje yra platus vieškelis, kuris dar dabar vietos gyventojai vadina Napaleono keliu. Šiuo vieškeliu prieš 125 met. žygiavo prancuzų armija. Be to, ekspedicija vyks apžiurėti antrųjų Napaleono apkasų prie Vievio. Šiuos apkasus radęs rašytojas V. Bičiunas. Jis 1930 m. tyrinėjęs Napaleono armijos žygio kelius ir lankęsis prancuzmečio kapuose. Vievyje iš vietos klebono V. Bičiunas buvo gavęs žinių, kad netoli vieno upelio yra prancuzų fortifikacijų. Ir tikrai nuvykęs į vietą jų rado. Ir vietos gyventojai apie tuos apkasus daug žino ir net nurodė, kur yra palaidota prancuzų armijos karių.

Be to, prof. Schmittleinas gavo žinių apie vienus prancuzų kapus, kuriuose esąs palaidotas Napaleono generolas. Šią žinią pranešė Butrimonių pieninikas. Greta pieninės namų kalniuke pieninininkas kasdamas žemes aptiko rųsį, o greta žymes senų kapų. Keli senesni gyventojai papasakojo, kad tame kalnelyje tikrai yra palaidotas Napaleono armijos kunigaikštis generolas. Toje vietoje Didžiojo Karo metu buvo rasta prancuzų pinigų. Dabar prie žemėmis apnešto rusio stypso senas be jokių parašų medinis kryžius. Pasak vietos gyventojų, tenai ilsisi prieš 125 m. palaidotas katalikas generolas. Kalnelio šlaite yra ir lenkų apkasai, kuriuos jie išsikasė prieš 18-19 metų, kada puolė Lietuvą.

Tsb.

Redaktorius ir Rašytojas

JUOZAS ADOMAITIS (Dėdė Šernas), "Lietuvos" redaktorius ir rašytojas — moksliškų raštų populerizatorius. Gimė 1855 m., mirė rugp. 5 d., 1922. Palaidotas Tautiškose Kapinėse. Ant jo kapo pirmadienį bus padėtas vainikas iš Miko Petrausko Gedulo Vakaro.

Lietuvių Tautiškų Kapinių Monografijos Redaktorius

KLEOFAS JURGELONIS ("Kalėdų Kaukė"), kuris redaguoja Lietuvių Tautiškų kapinių jubiliejinę monografiją. Jis taipgi kalbės Kapinių Puošimo Dienos Iškilmėse, kurios įvyks pirmadienį, geg. 31. (Šįmet Lietuvių Tautiškoms Kapinėms sukanka 26 metai.)

Į jus, laisvieji žmonės

Lietuvių Laisvamanių Etinės Kulturos Draugijos 1 kuopa nutarė rinkti aukas laisvų kapinių ir kitų civilių bei kulturos įstaigų Lietuvoj steigimo tikslams.

Todėl tuo reikalu ir kreipiamės į jus, laisvieji žmonės, prašydami jusų sutikimo prisidėti prie aukų rinkimo darbo jusų apylinkėje. Davę savo sutikimą, prašome apie tai pranešti raštininkui Grace Kuchin, 45 E. 98 Str., Chicago, Ill., pažymint kiek norėtumėte gauti blankų.

Aukų rinkimo vajus prasidės gegužės 30 dieną ir tęsis apie porą mėnesių. Blankos sunumeruotos ir su pirmos kuopos antspaudu. Kiekvieną blanką rinkėjas turės pasirašyti, o taip pat ir aukavusieji. Kiek ir iš kur bus surinkta aukų, paskelbsime laikraščiuose.

Aukos turės buti siunčiamos per pirmos kopos iždininką S. Dombro, 31 E. 101st St., Chicago, Ill.

Grace Kuchin, sekretorius.

Užsimušė Bevalydama Langą

Bevalydamas langą antram aukšte savo namo, ties 816 N. Marshfield avenue, nukrito ir užsimušė 50 metų moteriškė Anna Mildem.

HUDSON TERRAPLANE

CHASAS MOTOR SALES

HUDSON TERRAPLANE

C. CHASAS

Tai vienintėlis lietuvis autorizuotas Hudson-Terraplane dealeris. Šie automobiliai yra vieni iš geriausių.

CHAS. CHASAS ir W. S. BANIKAITIS—bendradarbiai.

2037 West Cermak Road

Tel. CANAL 2469.

PAINT SALE
OUR PRICES ARE DOWN

POPIERA
Naujausio Rašto, Naujai Atrodo, Nebijo Šviesos, kiekvienam kambariui kainos rolei tik iki 4c

GATAVA MAIŠYTA MALEVA
Vartoti Viduj ir Ore. Lengva malevoti, visokių spalvų Galionui 95c

CENTURY ENAMELIS
Vienas padengimas, į 4 valandas išdžiuva, vartojama ant medžio ir rakandų, visokios spalvos. Galionui $1.49

MALEVA IŠ GRYNO ŠVYNO, ZINKO IR ALIEJAUS
Kiekvienu atvėju garantuota, kad laikysis Viduj ir Ore, visokios spalvos. Gal. $1.98

Tai yra tik keli iš daugelio musų BARGENŲ.

Atdara iki 9 vakaro antrad., ketvirtadieny ir šeštadadieny.
Sekmadienį iki pietų.
Pristatom visur Chicagoj ir Priemiesčiuose.

WESTERN PAINT AND WALLPAPER CO.
2257 ROOSEVELT ROAD
At Ogden Avenue
CANAL 1959

Asmeniškai vadovaujama Didžioji Vasarinė Ekskursija

Į LIETUVĄ Ekspresiniu Milžinišku Laivu

BERENGARIA

Birželio 19 d.

Ekskursiją lydės
Cunard White Star tarnybininkas
Nuodugniai kelionės reikalus ištyręs vadas
P. BUKŠNAITIS

Puiki proga keliauti vienu pasaulio didžiausių laivų. Gražus kambariai, skanus maistas ir puikus Cunard patarnavimas 3-sios klasės keleiviams.

TIK ŠEŠIOS DIENOS VANDENIU

Šią Ekskursiją surengė
Lietuvių Laivakorčių Agentų
Sąjunga Amerikoje

Platesnių paaiškinimų teikia jums arčiausias agentas, ar

CUNARD WHITE STAR

346 NORTH MICHIGAN AVENUE
Chicago, Ill.

DECORATION DIENOS
Specials! Dėl Jusų Švenčių PIKNIKO

Skanus POUND KEKSAI
Įvairus FRUIT SQUARES
Įvairus Riešutais Pripildyti BUTTER BISCUITS
Taipgi didelis pasirinkimas BUTTER COOKIES
Musų Kepykla turės šviežiai iškeptų tavorų ir bus atdara SEKMADIENYJE IR PIRMADIENYJE

JILEK'S BAKERY
5405 So. Kedzie Avenue. Republic 0469
MES PRISTATOM

A. R. PATRICK
(PETRIKAS)
VIENATINIS LIETUVIŲ OLSELIS AMERIKOJ
Cigarai, Cigaretai, Tabakas, Saldainiai, Pirštinės, Smulkus Daiktai ir t.t.
Virš 15 Metų Teisingo Patarnavimo
2806 W. 63rd St. Tel. Hemlock 0220

KELVINATOR
Geriausias ir tvirčiausias elektros ŠALDYTUVAS

M. F. SHILLS

Elektros Refrigeratorių Inžinierius

SUMAŽINA IŠLAIDAS PATOGESNIAM GYVENIMUI
Mes jums nuoširdžiai patariame pirkti pas mus
Lengvi išmokėjimai — 15 centų į dieną!
Mes duodame geriausią nuolaidą už jusų seną ledaunę (icebox).
Atvažiuokit į musų krautuvę pamatyt tuos gražius ir gerus refrigeratorius ir patirti apie mažumą kainų.
Gera dovana prie kiekvieno Refrigeratoriaus. Laikas apribotas

GENERAL RADIO STORE
ELECTRICAL APPLIANCES
3856 Archer Avenue Phone Lafayette 6195

Tarnaujant Karų Savininkams Virš 20 Metų

"SERVICE UP FOR SPRING"

Pataisyk savo karą, kad jis plauktų vieškeliais visą pavasarį ir vasarą. Musų pilna tarnyba yra taip patenkinanti, kaip musų kainos yra prieinamai žemos.

INSPEKCIJOS CERTIFIKATAS GARANTUOTAS
VARTOKIT VĖLIAUSIĄ LANE ĮRENGIMĄ

AMBROZ
Super Service Station
50th and Western Avenue
PLOVIMAS — ALIEJAVIMAS — BREKIŲ TARNYBA
IGNITION — LIGHTNING AND OVERHAULING

Paklauskit Savęs Kodėl Joki Kiti Akiniai Neduoda Šios Garantijos

"INSURED" GLASSES
Reg. U. S. Pat. Office, C. A. 5. No. 75529

"Apdraudos Certifikatas", garantuojas kitus stiklus, jeigu pirmieji sulužta metų laiku, yra duodamas jums perkant akinius pas Winner's tiktai. Įsodinimas į rėmus vienas doleris.

Amerikos geriausi akinių stiklai, kuriuos nutekina musų pačių moderniej laboratorijoj meistrai amatninkai tikslių akuratnumu. Todėl Winner's akiniai padėda jum matyti NATURALIAI!

LENGVOS KREDITO IŠLYGOS

Įstokit į eiles tukstančių, kurie nešioja Winner's Garsiuosius Apdraustus Akinius. Jie teikia nė nesvajotą patogumą.

Pasitarkit Su Musų Registruotais Valstijoj Akių Specialistais. Išėjusiais Pripažintas Kolegijas, Kurie Žino Jusų Akių Tikrą Vertę.

Profesijos Patarimas Veltui
Vadovybė D-ro Albert Earl Winner, O. D., D. O. S.

WINNER OPTICAL CO.
3206 W. 63rd St. Near Kedzie Ave.
Atdara Anradienį — Ketvirtadienį — Šeštadienį iki 9 v. v.
Krautuvės Daugely Žymiųjų Miestų

Stokjardos pasirašė sutartį su unija

Susitarta dėl 40 valandų savaitės

E. A. Cudahy, Cudahy Packing kompanijos prezidentas pasirašė sutartį su unija. Pirmiausiai buvo pasirašyta sutartis liečianti Omaha dirbtuves, o po to ir kitas tos bendrovės dirbtuves. Sutarty numatyta 40 valandų darbo savaitė, pusantro laiko mokestis už kiekvieną valandą, pradirbtą virš aštuonių valadų dienoje ir dvigubas mokestis šventadieniais ir sekmadieniais.

Motinos Rauda

Toli už miesto — liudna vieta. Ten mano sunelis ilsisi amžinai... ilgu, ilgu man be tavęs, Stasiukai.

Ilgėjimas neduoda ramybės, — man viskas nemalonu ir niekur nerandu sau ramumo. Širdy palikai nežugydomą žaizdą, o namuose neužpildomą vietą. Suneli, nebegirdi mano verksmų, nes tave slėgia šalta žemelė. —V. Faiza.

Pasiulė planą kaip suvienodinti miesto susisiekimo sistemą

Chicagos gatvėkarių kompanijų atstovai pasiulė miesto valdžiai planą, pagal kurį butų galima suvienodinti miesto susisiekimo sistemą. Numatyta smulkmenos kaip butų galima visas dabar esančias penkias sistemas pavesti vienos korporacijos priežiurai, o dabartinį gatvėkarių specialį fondą, apie $20,000,000, suvartoti praplėtimams ir pagerinimams.

RADIO

Progress Krautuvės Nedėldienio Programas

Ryt, nedėldienį, 11 valandą prieš piet, užsistatę savo radio ant stoties WGES, turėsite malonumo smagiai laiką praleisti besiklausant smagių pavasario dainelių, gražios muzikos ir visokių kitų įdomių dalykų. Iš teisiškų patarimų, pranešimų ką lietuvių draugijos veikia, kas svarbu prekyboje.

Prie to, kadangi šis programas pripuola 30 dieną gegužės, dalis programo bus aukojama paminėjimui mirusiųjų. Programo išpildyme, kaip ir visuomet, dalyvaus žymios ir žymųs dainininkai, muzikai ir kalbėtojai. Nepamirškite pasiklausyti. —Rep. J.

Klovainiečių Kliubo Nariams Žinia

CICERO. — Rytoj, 2 v. p. p. šameto svetainėje, 1500 S. 49 ave., įvyks Klovainiečių Kliubo susirinkimas. Bukite visi, nes per vasarą susirinkimų neturėsime. Bet darbas eis ir toliau. Kliubo reikaluose budi pati valdyba per raštininką p. Stašiuną, gyv. 1430 S. 48 ave., eina visi reikalai.

Kad viskas eitų tvarkoje ir kad viskas butų aišku, turite atsilankyti į susirinkimą. Kiekviena organizacija turi savo patvarkymus ir kiekvienas narys privalo tai žinoti ir nustatytos tvarkos laikytis.

O tie, kurie dar nesate kliubo nariais ir jaučiatės klovainiečiais esą, prašau ateiti ir prisirašyti. —K. P. Deveikis, Kliubo pirmininkas.

Iškilmingai Palaidojo Mortą Banikaitienę

Draugai ir pažįstami atidavė paskutinę pagarbą trečiadienio rytą Mortai Banikaitienei, kuri buvo palaidota Šv. Kazimiero kapinėse.

Ekzekvijos ir mušios įvyko Dievo Apveizdos bažnyčioje. Jas išpildė klebonas kun. Albavičius su trijais asistentais. Laike pamaldų giedojo aštuonių vargonininkų choras. Chore buvo, tarp kitų, Kastas Sabonis ir prof. Antanas Pocius.

Minia žmonių, o automobilių suvirš šimtas, palydėjo velionę į kapines, kur ji dabar ilsisi amžinu miegu.

Velionė Morta Banikaitienė gimė Lietuvoje, o atvyko Amerikon paskui savo vyrą, kuris atvažiavo pirmiau, 1908 m., į Baltimore, Maryland, kur jos motina ir dabar tebegyvena.

Padirbėję kiek laiko, Banikaičiai atsidarė restaurantą, o vėliau nusipirko taverną 18-toj apielinkėj, po antrašu 2133 S. Halsted St., kurį dar ir dabar tebeturi.

Budriko Programas

Budriko WCFL radio žymus programas bus išpildytas oro bangomis nedėlioj 7:30 iki 8 valandos vakare, dalyvaujant didžiuliai orkestrai ir keletai naujų solistų. Programas bus girdimas aiškiai visur, nes bus leidžiamas ir ant trumpų bangų.

Kiti programai duodami Budriko krautuvės yra leidžiami panedėliais ir pėtnyčiomis iš stoties WAAF — 970 kil., lygiai 5 val. po pietų, ir ketvergais iš stoties WHFC, 1420 kil. kaip 7 val. iki 8 vakare. Įdomu pasiklausyti. —Radio Mylėtojas

Lietuviai dalyvauja tautinėse iškilmėse; planuoja programą

Lietuvių diena bus birželio 2, kita — birž. 5 d.

Šeštadienį, gegužio 29 dieną, prasideda tautinių programų serija. Iškilmės įvyks Coliseume. Be kitų dalyvauja ir lietuvių grupė, kuriai vadovauja p. Vytautas Beliajus. Jis rengia ir programą.

Lietuvių diena bus kartu su italijonų birželio 2 d. Tą dieną yra pakviestas ir Lietuvos konsulas p. Daudžvardis. Jis pasakys prakalbą. Kita lietuviams diena yra skiriama birželio 5 d.

Šias iškilmes rengia ne pelno organizacija, butent, Chicago Milk Fund Association. Tam fondui ir visas parengimų pelnas yra skiriamas.

"Vikingų Keliais Lietuvon" Autorius

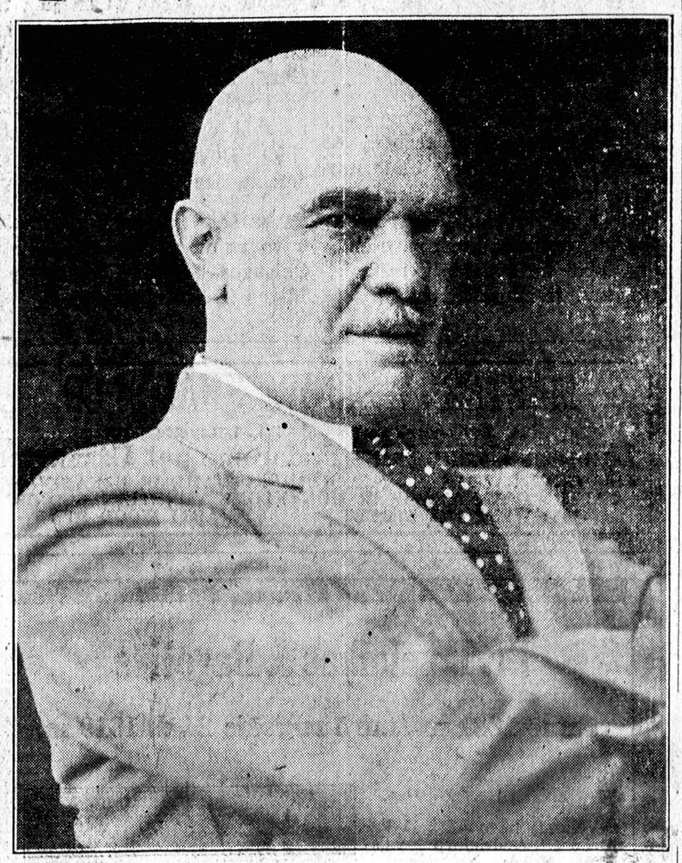

DR. KAZYS KASPUTIS, dentistas ir rašytojas, kuris pagarsėjo savo raštais "Naujienose", ("Vikingų Keliais Lietuvon"). Gimė 1880, o mirė balandžio 15, 1934.

Kaip žuvis be vandens, taip geras lietuvis be "Naujienų" neturėtų buti.

BRIGHTON BUILDER'S COMPANY

NAMŲ BUDAVOTOJAI

Statom naujus ir taisom senus namus. Apkalam asbestomis.

Tai yra vienintelė lietuvių Korporacija. Vedėjas žinomas kontraktorius

BRUNO SHUKIS
4131 So. Francisco Avenue
Telefonas LAFAYETTE 5824

Joniškiečių Labdarybės ir Kulturos Kliubas rengia pirmą šių metų savo GEGUŽINĘ
(PIKNIKĄ)
Sekmadienį, Gegužės 30 d., 1937
J. SPAIČIO DARŽE
Prieš OH HENRY PARKĄ
Bus šauni p. J. Balako muzika šokiams, žaislai su dainomis, skanios užkandos ir gėrimų. Pradžia 11 val. ryto. Įžanga veltui
KOMITETAS.

Finansinis Planavimas

Kaip architektas planuoja apie statomą namą, taip kiekvienas asmuo turėtų planuoti apie savo finansus.

Pasikalbėkit apie savo finansinius reikalus su viršininkais šios draugiškos bankos.

Mes kalbame lietuviškai

The HALSTED EXCHANGE NATIONAL BANK
HALSTED ST. prie 19th PLACE
Nariai FEDERAL RESERVE SYSTEMOS IR FEDERAL DEPOSIT INSURANCE KORPORACIJOS

GARSINKITĖS "NAUJIENOSE"

CUT 'N' CURL BEAUTY BOX
2555 W. 47th St. Lafayette 7643
Kas atsineš šitą skelbimą, geriausios rųšies Permanent Wave gaus už pusę kainos. Pilnas patarnavimas už žemą kainą
ANNA VENCKAITĖ, buvusi Bridgeportietė

MATERIOLAS NAMŲ STATYBAI
Didelis pasirinkimas statymui namų, taisymui porčių, stogams popiera, rynos, sietai, langai, durys ir kiti reikmenys.
Viskas prieinama kaina. Kreipkitės:
BUILDERS' SUPPLY
M. ZOLP, Savininkė
3562 So. Halsted St., Chicago, Ill.
Tel. YARds 2576. Atdara vakarais ir nedėliomis.

IŠ SKUDURŲ NUMEGSTI KAURAI

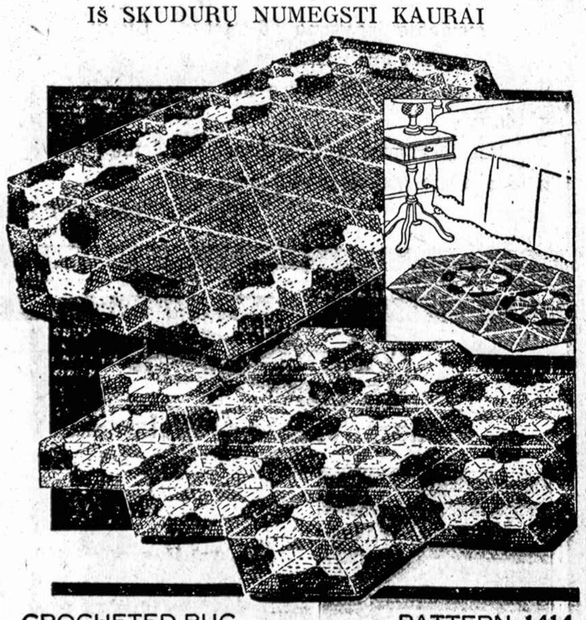

CROCHETED RUG PATTERN 1414

No. 1414—Gražus, spalvoti iš skudurų numegsti kaurai. Dalis skudurų turi but vienos spalvos, o kita dalis maišytų spalvų, kad padaryti tiin įdomius ir gražius karus.

NAUJIENOS NEEDLECRAFT DEPT.,
1739 So. Halsted St., Chicago, Ill.

Čia įdedu 10 centų ir prašau atsiųsti man Pavyzdį No. .....

Vardas ir pavardė .....

Adresas .....

Miestas ir valstija .....

ASMENINIAI LYDIMA

NEW YORK-KLAIPĖDA
per GOTHENBURGĄ, ŠVEDIJĄ
RENGIA
ŠVEDŲ AMERIKOS LINIJA

Kooperuojant
Lietuvių Laivakorčių Agentų Sąjungai Amerikoje, Inc.

Iš Gothenburgo keleiviai bus skubiai pervežami elektriniu traukiniu į Kalmarą, iš Kalmaro moderniškų laivu MARIEHOLM į Klaipėdą. Iš Gothenburgo iki Klaipėdos važiavimo apie 24 valandos.

Laivakorčių kainos:
Trečią klase $97.50
Turistų klase $134.50

Valdžios mokesčiai atskirai

Sutaupysite pinigą pirkdamas laivokortę ten ir atgal

Ekskursija vadovaus
Vladas P. Mučinskas
Švedų Amerikos Linijos
Lietuvių skyriaus vedėjas

Ekskursijos brošiūrėlių ir laivakorčių kreipkitės į savo vietinį laivakorčių agentą, arba į Švedų Amerikos Linija.

Kiti išplaukimai iš New Yorko
DROTTNINGHOLM Liepos 10
GRIPSHOLM ..... Liepos 24
KUNGSHOLM .... Rugpiūčio 19
DROTTNINGHOLM Rugpiūčio 26

Swedish American Line
636 Fifth Ave., New York, N. Y.

JOS. F. BUDRIK, Inc.
3417 South Halsted Street

Pamatykite tuos naujus refrigeratorius pas Budriką ir sužinokite, kaip jųs galite sutaupyti $50.00, pirkdami iš Budriko, kur dar gausite didelę, gražią dovaną — 14½ colių Elektrikinį faną dykai. Jums nereikia nieko įmokėti, mėnesiniai išmokėjimai.

KELVINATOR
Jusų Sekantis Refrigeratorius

Ekonomiškas 5 metus garantuotas. Mažiausiai suvartoja elektros. Patogiausias.

Daugiaus duodantis šalčio ir daugiaus vietos.

Padarytas ir garantuotas per kompaniją, kuri daro šaldytuvus per pusę amžiaus.

Puošnus ir gražus kabinetas iš viršaus ir vidaus.

1938 metų stylius.

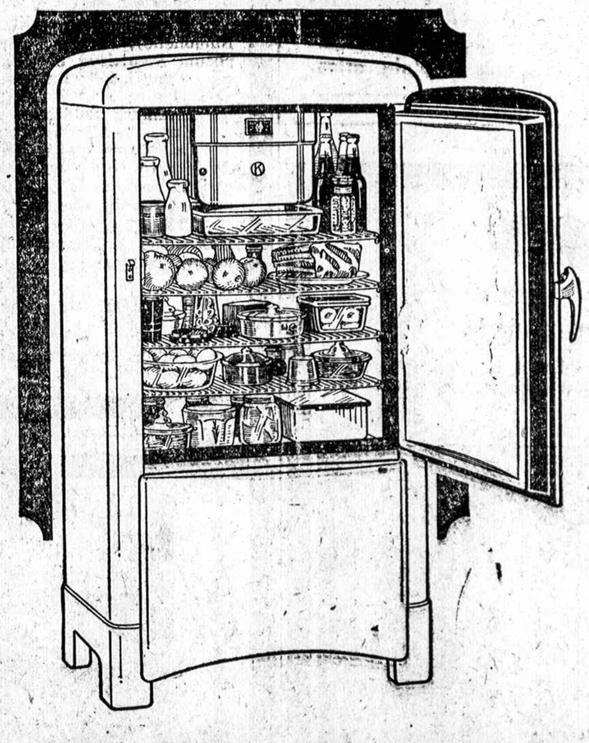

Dabar eina milžiniškas išpardavimas Elektrikinių Ledaunių ir namams reikalingų rakandų. Kadangi Budriko viena krautuvė yra panaikinta, o dar naujoji krautuvė nebus užbaigta už poros savaičių, tai nepadarykite klaidos užeidami į svetimą krautuvę. Žiurėkite Budriko iškabą pusė bloko nuo 35 gatvės.

Jos. F. Budrik, Inc.
Lietuvių krautuvė per 25 metus
3417-21 South Halsted Street Telefonas BOUlevard 7010

Budriko žymus programas nedėliomis WCFL — 970 Kil., nuo 7:30 iki 8 valandos vakare.
Panedėliais ir pėtnyčiomis WAAF — 920 Kil., 5 val. vakare. Ketvergais WHFC — 1420 Kil., nuo 7 iki 8 val. vakare.

PIRMADIENĮ IŠKILMĖS TAUTIŠKOSE KAPINĖSE

Kaip ir kasmet, taip ir šįmet Lietuvių Tautiškose Kapinėse įvyks didelės Kapinių Puošimo (Decoration Day) iškilmės. Šventė išpuola pirmadienį, gegužės 31 d.

Ceremonijos prasidės apie 10 valandą ryto. Jose dalyvaus trys chorai, keturi kalbėtojai ir Dariaus-Girėno Legiono Postas. Legionieriai atliks ceremonijas su firing skvadu, uniformuotų narių skyriumi, ir kitomis grupėmis, kurias kuopa turi suorganizavusi.

Vedamą iškilmių kalbą pasakys advokatas Kleofas Jurgelonis, kuris dabartiniu laiku redaguoja istorinę Tautiškų Kapinių monografiją. Kiti kalbėtojai bus Kapinių direktorių pirmininkas Edvardas Čepulis, "Naujienų" redaktorius Pius Grigaitis, "Vilnies" redakcijos narys Leonas Pruseika ir Dr. A. Margeris.

Įvykiui pritaikintas giesmes išpildys "Pirmyn" mišrus choras, "Kanklių" choras ir "Naujosios Gadynės" choras. Be to, gros Jurgio Steponavičiaus benas.

Iškilmių laiku ir po iškilmių, monografijos redaktorius Kleofas Jurgelonis trauks minios ir įvairių paminklų paveikslus, kurie bus patalpinti istoriniame leidinyje.

Po iškilmių, Justice Park darže įvyks piknikas, kuriame visi kapinių dalyviai prašomi dalyvauti.

Iškilmėmis ir pikniku rupinasi speciali komisija, susidedanti iš P. Daubaro, R. Toleikienės ir drg. Blumo. Programo vedėju bus drg. A. Tom-kevičia.

Meilė Buvo Tokia Karšta, Kad Net Namas Užsidegė

Aleksandras Ochnaschek, 45 metų, žuvų pirklys, vakar mušėsi krutinėn ir prisiekdinėjo visais šventaisiais, kad jis nieko blogo nemanė, tik savo žmoną labai karštai myli, ir trokšta, kad ji sugrįžtų pas jį.

Jo meilė buvo tokia karšta, kad Ochnaschek pasisamdė tris berniukus, ir kartu su jais uždegė žuvų krautuvę, kurią laikė jo atsiskyrusi žmona. Jis manė, kad tokiu budu ją privers vėl su juo gyventi. Ochnaschek operuoja krautuvę ties 2559 Belmont avenue, o jo žmona ties 2349 Nelson st.

Vyriškis ir trys berniukai buvo suimti, o vakar aiškinosi Chicagos berniukų teisme, prie 11-tos ir State gatvių.

MASTER WINDOW SHADE CO.

S. J. Vondrak Tel. Lafayette 4560

Langam Uždangalus Padarome ant Užsakymo

FIRANKOM LAZDAS . . . MES NUMIERUOJAME IR UŽKABINAME TAVERNOMS, NAMAMS IR MOKYKLOMS VENETIAN BLINDS.

1803 WEST 47th STREET (ARTI WOOD ST.)

PROGRAMAS

Lietuvių Tautiškų Kapinių

Pirmadienį, gegužės 31, 1937

Pradžia 10 val. ryto

Programo vedėjas A. TOMKEVIČIA

1. Kalba kapinių pirmininkas ..... E. ČEPULIS
2. Jurgio Steponavičiaus Benas
3. Kalba ..... DR. MARGERIS
4. a) Apleistas — kompozicija Kurschot
   b) Tykiai Nemunėlis Teka — M. Petrauskas

PIRMYN MIŠRUS CHORAS

5. Kalba ..... DR. P. GRIGAITIS
6. a) Pailsėti dar nelaikas
   b) Neverkit pas kapą — M. Petrauskas

KANKLIŲ MIŠRUS CHORAS

7. Kalba ..... L. PRUSEIKA
8. a) Naujoji Gadynė — M. Petrauskas
   b) Pasirenkant

NAUJOS GADYNĖS MIŠRUS CHORAS

9. Svarbiausią kalbą pasakys redaktorius kapinių leidžiamos istorinės knygos — Adv. K. JURGELIONIS
10. Jurgio Steponavičiaus Benas

Pirm ir po programo grieš per garsiakalbį Chimes muzika. Chimes bus įvesti į naujai statomą kapinių ofisą.

Dr. Dominikas J. Bagočius

Gimė 1881 m., mirė rugsėjo 24 d. 1919 m.

Velionis buvo kilęs iš Pažvelsio, Andriejavo valsčiaus. Mokėsi Astrachaniuj, o vėliau Saratovo ir Žitomiro dvasiškose seminarijose.

Atvykęs į Ameriką jis stojo į Valparaiso universitetą, o paskui į Chicago College of Physicians and Surgeons, kur baigė mokslus su medicinos daktaro laipsniu.

Iki mirties vertėsi medicinos praktika Roselande.

Bagočių šeimos lote Tautiškose Kapinėse, sykiu su Dr. Bagičiu, yra palaidoti sekantys Amerikos lietuvių veikėjai: Dr. Karalius, Dr. Kasputis, inžinierius Skalandžiunas ir laikinai Dėdė Šernas.

Dr. D. J. Bagočius paliko žmoną, Maria Selkiutę-Bagočienę, brolį advokatą F. J. Bagočių, dabartinį SLA prezidentą, ir motiną (dabar mirusią) Emiliją Mickevičiutę-Bagočienę, Rietave, seserį Barborą Kaulienę-Moteikienę, Žarėnuose, seserį Kleofą Saudargienę, Daugieduose, ir brolį Juozapą Bagočių Pažvelsyje.

Našlė Maria Selkiutė-Bagočienė,
Brolis Adv. F. J. Bagočius.

So. Boston, Mass.

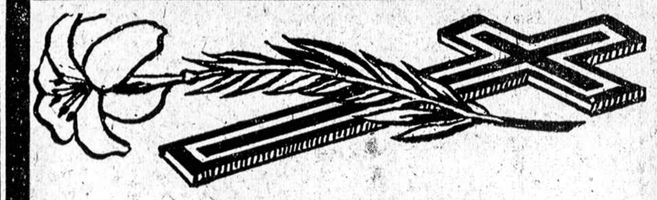

ADOMAS JASAS

Persiskyrė su šiuo pasauliu gegužės 2 7dieną, 8:30 valandą vakaro, 1937 m., sulaukęs pusės amžiaus, gimęs Lietuvoj, Tauragės apskrity, Tenenių parap., Nastvilių kaime.

Amerikoj išgyveno 33 metus.

Pali dideliame nuliudime moterį Kotryną (po pirmu vyru Bumblienę), dukterį Elzbietą, du sunus — Julijoną ir Edvardą, posuni Stanislovą Bumblį, dvi pusseseres — Oną ir švogerį Antaną Genučius, ir Barborą Grenčienę; pusbrolį Antaną Vilkį, švogerką Marlelę ir švogerį Juozapą Radžius ir gimines.

Priklausė Saldžiausios Širdies V. J. Draugijai.

Kunas pašarvotas randasi 831 West 33rd Street.

Laidotuvės įvyks antradienį, birželio 1-mą dieną, 8-tą vaalndą iš ryto iš namų į Švento Jurgio parapijos bažnyčią, kurioje atsibus gedulingos pamaldos už velionio sielą, o iš ten bus nulydėtas į švento Kazimiero kapines.

Visi a. a. Adomo Jaso giminės, draugai ir pažystami esat nuoširdžiai kviečiami dalyvauti laidotuvėse ir suteikti jam paskutinį patarnavimą ir atsisveikinimą.

Nuliudime liekame,

MOTERIS, DUKTĖ, SUNAI, POSUNIS, PUSSESERĖS, PUSBROLIS IR GIMINĖS.

Laidotuvėse patarnauja Laidotuvių Direktorius A. M. Phillips. Tel. Blvd. 4139.

Stanislovas Dermontas

Persiskyrė su šiuo pasauliu balandžio 14 d., 6 val. ryto, 1937 m., sulaukęs pusės amžiaus, gimęs Airiogalos parap., Kauno apskrity.

Amerikoj išgyveno 37 metus.

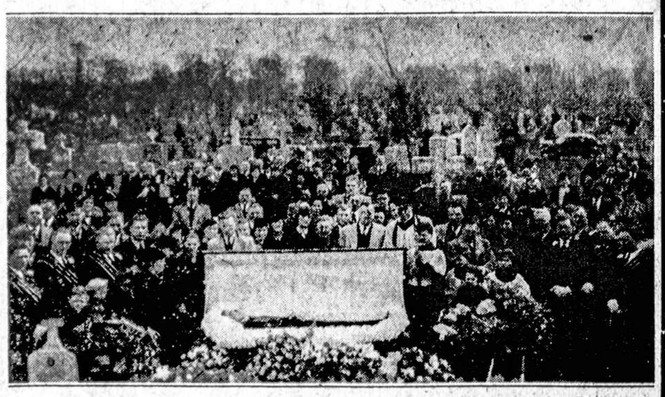

Tapo palaidotas balandžio 17 d., šv. Kazimiero kapinėse.

Paliko dideliame nuliudime moterį Bertą, sunų Stanislovą, dukterį Bronislavą, seserį Antaniną, švogerį Antaną Miklosius, ir Anelę ir švogerį Nikodemą Balsevičius ir jų šeimyną, pussesere Mikuckienę, pusbrolį Augustą Masalskį ir kitus gimines, o taipgi daug giminių Lietuvoj.

Velionis priklausė prie Chicagos Lietuvių Draugijos.

Nuliudę liekame,

Moteris, Sunus, Duktė, Sesuo, Švogeriai ir Giminės.

12 Metų Mirties Sukaktuvės

KAZIMIERO SEREIKOS

Persiskyrė su šiuo pasauliu gegužės 29 dieną 1925 metų, sulaukęs 47 m. amžiaus. Kilęs iš Panevėžio apskrities, Naujamiesčio valsčiaus, Puorių kaimo.

Paliko dideliame nuliudime moterį Barborą, po tėvais Yurgaičiukę, ir vieną dukterį Stellą ir sunus Kazimierą ir Raymondą; du brolius Mykolą ir Mateušą ir gimines.

Liudnai atminčiai musų brangaus vyro bus laikomos Šv. Mišios Švento Dovido bažnyčioj ant Bridgeporto.

Aš Tave, mano brangus Kazimierai, niekuomet neusmiršiu. Tu pas mus nebesugrįši, bet mes anksčiau ar vėliau pas Tave ateisim. Lauk mus ateinant.

Nuliudę liekame,

MOTERIS, DUKTĖ, SUNAI IR GIMINĖS.

NAUJI KAPAI

ARTHURAS BLOŽIS (viršuj) ir VYTAUTAS PUČKORIUS, vos pradėję gyventi jaunuoliai, kurie netikėtai persiskyrė su šiuo pasauliu. Abu ilsisi Tautiškose Kapinėse. A. Bložis mirė balandžio 11, 1937, (20 metų amžiaus), o V. Pučkorius—balandžio 25, 1937, (18 metų amžiaus).

MORTA MACIUKEVIČIUTĖ

Persiskyrė su šiuo pasauliu gegužės 27 dieną, 6 val. ryto, 1937 m., gimus Chicago, Ill.

Paliko dideliame nuliudime tėvus Antaną ir Antaniną—po tėvais Bakaičiukę Maciukevičius, seserį Heleną, dėdę Juozą Maciukevičių ir dedienę Marijoną ir jų šeimyną, tetą Rozaliją ir dėdę Augustiną Vitkus ir jų šeimyną, tetą Marijoną ir dėdę Antaną Ramonus ir jų šeimyną ir daug kitų giminių ir pažįstamų.

Kunas pašarvotas 1050 E. 93 St., Chicago. Laidotuvės įvyks pirmadienį, gegužės 31 d., 8 val. ryto iš namų į Lietuvių Tautiškas kapines.

Visi A. A. Mortos Maciukevičiutės giminės, draugai ir pažįstami esat nuoširdžiai kviečiami dalyvauti laidotuvėse ir suteikti jai paskutinį patarnavimą ir atsisveikinimą.

Nuliudę liekame,

Tėvai, sesuo, dėdės, tetos ir giminės.

Patarnauja laid. dir. J. J. Zolp. Tel. Boulevard 5203.

9 METŲ MIRTIES SUKAKTUVĖS

Petro Stasiuno

Persiskyrė su šiuo pasauliu birželio 1 d. Palaidotas Tautiškose Kapinėse birželio 4 dieną, 1928 m., sulaukęs pusės amžiaus.

Gimęs Lietuvoje, Skapiškio valsč., Panevėžio parap., Grauželių kaime.

Išgyveno Amerikoje 18 metų.

Paliko dideliame nuliudime moterį, sunų Longiną, dukterį Olekadiją.

Liudnos atminties, brangus Vyre ir Tėveli. Niekuomet mes Tavęs neužmiršime.

Ilsėkis ramiai ir lauk mus.

Nuliudus Šeimyna.

3546 W. 64th Street,
Chicago, Ill.

Pranašauja Valdžios Pergalę Ispanijoje

Važiuodamas iš Washingtono Californijon, Chicagoje sustojo Fernando de los Rios, Ispanijos ambasadorius Amerikai. Pasikalbėjime su laikraštininkais jisai pareiškė, kad nėra jokios abejonės, jog demokratinė valdžia laimės pilietinį karą.

Ambasadorius Rios aiškino, kad visa liaudis remia ir pritaria Ispanijos valdžiai; kad ji griežtai nusistačiusi prieš sukilėlius fašistus. Nežiurint to, kad sukilėliams pasisekė užimti dalį Ispanijos teritorijos (kurią jie neišgali valdyti be svetimšalių pagalbos), jiems nepasisekė sudaryti iš okupuotų gyventojų nei vieno bataliono kareivių. Tas aiškiai parodo kaip Ispanijos gyventojai atsidavę teisėtai valdžiai.

Ambasadorius Rios buvo paklaustas, ar tiesa, kad kova Ispanijoje eina tarp fašistų ir komunistų. Jis atsakė, kad, kaip kai kurie žmonės vadina Roseveltą ir Naują dalybą "komunistu" ir "komunizmu", taip panašiai kai kurie klaidingai atsiliepia apie Ispanijos valdžią kaipo "komunistišką". Ispanijos valdžia, anot Rios, yra "liaudies demokratiška valdžia."

Reikalauja Penkių Centų "Fėro" Mokiniams

Miesto advokatai užvakar padavė reikalavimą Illinois Commerce komisijai priversti gatviakarių bendrovę numažinti "fėrus" mokiniams iki penkių centų. Eleveiterių ir busų bendrovės mokiniams padarė nuolaidą kiek laiko atgal.

PLUNKSNA NUTILUS

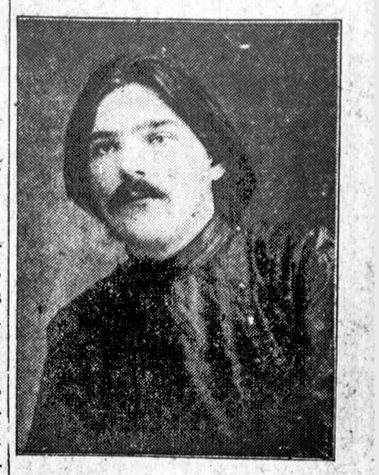

BRONIUS VARGŠAS (Laucevičius), pasižymėjęs dramaturgas, kuris gyvendamas Chicagoje parašė daug scenos veikalų. Gimė 1888 m., o mirė kovo 20 d., 1916 m. Palaidotas Lietuvių Tautiškose Kapinėse.

JUOZAPAS LUNECKIS

Persiskyrė su šiuo pasauliu gegužės 25 dieną, 6:15 val. ryto 1937 m., sulaukęs pusės amž., gimęs Švenčionių apskr., Daugeliškių parap., Markiniškių kaime.

Amerikoj išgyveno 30 metų

Paliko dideliame nuliudime moterį Marijoną po pirmu vyru Petraviciutę, 4 podukras Julijoną, Eleną, Valeriją ir Bronislavą ir 3 posunius Aleksą, Joną ir Petrą, švogerį Nikodemą ir švogerką Julijoną Grikšius, švogerį Leoną ir švogerką Juzefą Grikšius ir gimines, o Lietuvoj 2 seseris Marijoną ir Agotą, 2 sunus ir vieną dukterį ir gimines.

Kunas pašarvotas 4605 So. Hermitage Ave. Laidotuvės įvyks šeštad., gegužės 29 dieną, 8:00 val. ryto iš namų į Šv. Kryžiaus parap. bažnyčią, kurioje atsibus gedulingos pamaldos už vėlionio sielą, o iš ten bus nulydėtas į Šv. Kazimiero kapines.

Visi A. A. Juozapo Luneckio giminės, draugai ir pažįstami esat nuoširdžiai kviečiami dalyvauti laidotuvėse ir suteikti jam paskutinį patarnavimą ir atsisveikinimą.

Nuliudę liekame,

Moteris, Podukros, Posuniai, Seserys, Sunai ir kiti gim.

Patarnauja laid. dir. J. F. Eudeikis, Tel. Yards 1741.

A. A.

Ona Toleikienė

(BUDRAIČIUKĖ)

Mirė Sausio 3 d. 1936 m. Palaidota Sausio 8 d. 1936 m., Šv. Kazimiero Kapinėse.

Amerikoje išgyveno 26 metus. Lietuvoje pačjo iš Gedžių kaimo, Jurbarko parap.

Paliko nuliudime vyrą Joną ir sunų Joną, ir kitus gimines.

Ilsėkis ramiai šaltoje Amerikos žemelėje, mes tavęs neužmiršime, pakol gyvi busim.

Vyras ir Sunus TOLEIKIAI.

Arthuras Jacobs (Jokubauskas)

Atsiskyrė iš gyvųjų tarpo Birželio 3 d. 1936 metais, sulaukęs 9 metų amžiaus.

Gimęs Chicago, Ill., ir dabar yra palaidotas šv. Kazimiero kapinėse.

Kada tavo kūną siela apleido,
akutes užmerkei amžinai,
Užgęso ir mano vilties žvaigždutė,
Kuri džiugino mane labai.
Slenka dienos tamsios,
Naktys pilnos ilgesių ir liudesių.
Jau praslinko ilgas metas,
Nerimsta širdis pilna skausmų.
Brangus suneli, nors tu negirdi
Mano verksmo, be tavęs man labai ilgu...
Labai liudi,

Motina, Tėvas ir Sesutė Lucille.