The First and Greatest Lithuanian Daily in America
NAUJIENOS
THE LITHUANIAN DAILY NEWS
PUBLISHED BY THE LITHUANIAN NEWS PUB. CO., INC.
1739 South Halsted Street, Chicago, Illinois
Phone CANal 8500
Pirmas ir Didžiausias Lietuvių Dienraštis Amerikoje

NAUJIENOS
The Lithuanian Daily News

Entered as second-class matter March 7, 1914 at the Post Office at Chicago, Ill., under the Act of March 3, 1879

The First and Greatest Lithuanian Daily in America
NAUJIENOS
THE LITHUANIAN DAILY NEWS
PUBLISHED BY THE LITHUANIAN NEWS PUB. CO., INC.
1739 South Halsted Street, Chicago, Illinois
Phone CANal 8500
Pirmas ir Didžiausias Lietuvių Dienraštis Amerikoje

VOL. XXIV | Kaina 3c | Chicago, Ill., Penktadienis, Birželio-June 18 d., 1937 | No. 143

Valdžia Įsikišo į Plieno Darbininkų Streiką

Paskirta komisija taikinti streiką

Prezidentas Rooseveltas ir darbo sekretorė per komisiją bandys taikinti ilgai užsitęsusį plieno darbininkų streiką

WASHINGTON, birž. 17. — Prezidentas Rooseveltas, nesulaukdamas užsibaigimo ilgai užsitęsusio plieno darbininkų kruvino streiko, šiandie į jį įsikišo tikslu paskubinti jo sutaikymą.

Prezidentas jau vakar pasitarė su darbo sekretore Perkins ir nutarė įsikišti į streiką šiandie, jei iki to laiko streikas nebus sutaikintas.

Įsikišimas buvo padarytas reikalaujant Ohio gubernatoriui Davey, kuris nurodė, kad streikas negali buti sutaikintas be federalinės valdžios įsikišimo. Jis pats dėjo didelių pastangų streiką sutaikinti, bet visos pastangos nuėjo niekais.

Prezidentui Rooseveltui nutarus įsikišti į streiką, darbo sekretorė tuojaus paskyrė trijų žmonių komisiją taikinti streiką. Ta komisija liko įgaliota daryti tyrinėjimus, bandyti streiką taikinti ir jei abi pusės to norės, buti ir savanore arbitracijos komisija.

Komisija susidės:

Iš advokato Charles P. Taft iš Cincinnati, sunaus buvusio prezidento Wm. H. Taft.

Lloyd K. Garrison, anuko garsaus kovotojo už panaikinimą vergijos.

Iš Edward F. McGrady, darbo departamento atstovo, pasižymėjusio taikymais streikų.

Taft sutiko buti komisijos pirmininku po asmeniško pasitarimo su prezidentu Rooseveltu. Antras narys, Lloyd Garrison, yra dekanas teisių fakulteto Wisconsino universitete, 1934 m. buvęs pirmininku nacionalės darbo santykių tarybos.

Komisijos buveinė bus Clevelande, kaipo centre streiko paliesto apygardos.

Streiko paliestos nepriklausomos plieno kompanijos atsisako pasakyti, ar jos sutiks priimti prezidento Roosevelto ir darbo departamento paskirtos komisijos arbitraciją.

KITOS ŽINIOS IŠ DARBO KOVOS LAUKO

● Nacionalė darbo santykių taryba pašaukė pasiaiškinti Montgomery Ward & Co., kurios didelė dirbtuvė Kansas City yra streiko uždaryta nuo gegužės 25 d. CIO. kaltina kompaniją už organizavimą kompanijos unijos.

● Henry Disston and Sons, Inc., iš Philadelphia, po trijų dienų streiko sutiko pripažinti CIO. geležies darbininkų unija ir padarė su ja sutartį dėl algų ir darbo valandų.

● Šešios geležinių daiktų dirbtuvės St. Louis liko uždarytos streiko, kurį paskelbė Amerikos Darbo Federacijos geležies darbininkai, reikalaudami pripažinimo unijos.

● Prie minkštųjų gėrimų dirbtuvės, Newark, N. J., ištiko susirėmimas tarp streikierių ir streiklaužių, kuriame 8 žmonės liko sužeisti.

● Republic Steel Corp. pridavė CIO. advokatams sąrašą ginklų, kurie yra sukrauti tos korporacijos liejyklose Warren ir Niles, O. Pati kompanija prisipažino turinti dirbtuvėse šautuvų, revolverių, šovinių ir dujų bombų. Tuos ginklus taikoma panaudoti prieš streikierius.

● Daugiau 2,000 darbininkų Fairbanks-Morse dirbtuvėj buvo paskelbę trumpą sėdėjimo streiką tikslu priversti išduoti savo darbininkų sąrašą, besiruošiant prie darbininkų balsavimų, kurie turės išspręsti kas darbininkus atstovaus — CIO. ar Darbo Federacija.

Chicagai ir apielinkei federalio oro biuras šiai dienai pranašauja:

Dalinai apsiniaukę, biskį šilčiau.

Vakar 2 val. po piet temperatura Chicagoje buvo 65°.

Saulė teka 5:14, leidžiasi 8:28.

Iš Pavydo Kirviu Sukapojo Žmoną

LOS ANGELES, Cal., birž. 17. — Armenas Setrak Arefkian yra 50 metų. Jo žmona Anna 27. Dėl amžių skirtumo jis įtarė žmoną neištikimybe. Pavydo apimtas pagriebė kirvį ir ją žiauriai sukapojo. Mirties patale gulinti žmona jį išdavė policijai. Arefkianai turi du mažyčius kudikius.

Sukilėliai suėmė du Rusijos laivus

MASKVA, birž. 17.—Gautomis iš Odessos žiniomis, Ispanijos sukilėliai šį mėnesį suėmė du Rusijos prekybinius laivus, plaukusius iš Juodųjų jurų į Angliją. Jie buvo nuvežti į Ceuta, Morokkoj, kur juos iškračius, jie liko paliuosuoti. Laivas Kuban buvo suimtas birž. 6 d. ir Transbalt birž. 11 d.

Šeši Žuvo Riaušėse Dėl Žemės

MEXICO CITY, birž. 17. — Šeši žmonės buvo užmušti, o dvidešimts sužeisti, kai Meksikos valstijoje, Zomeyucan, tarp ukininkų kilo ruošės dėl teisių prie žemės.

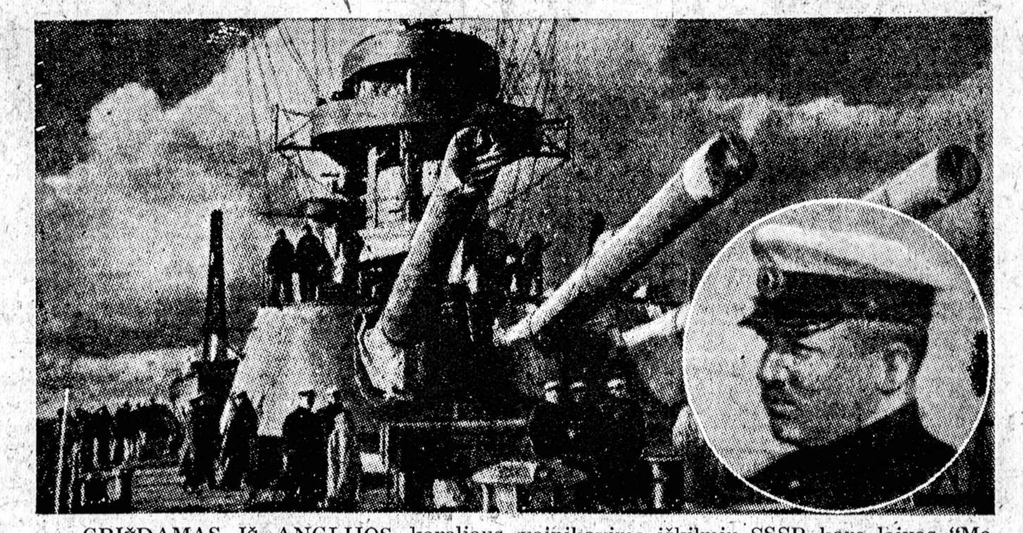

GRĮŽDAMAS IŠ ANGLIJOS karaliaus vainikavimo iškilmių SSSR karo laivas "Maratas" padarė vizitą Lietuvai, sustodamas 1 dieną Klaipėdos uoste. Laivas turi per 1,200 įgulos. Ovale matyti laivo vadas Iva novas. Laivas Klaipėdoje buvo iškilmingai sutiktas.

KRUVINAS "VALYMAS SUKILĖLIŲ ISPANIJOJE

Alkoholio Matematika Nugalėjo Ir Dievą!

KANSAS CITY, birž. 17. — Dan McCarthy nutarė statyti alinę. Pasirinko kryžkelę prie bažnyčios. Dievo namas — ant vieno kampo, jo alinė — ant kito. Bažnyčios klebonas greitai užprotestavo, aiškindamas, kad nuo bažnyčios durų iki alinės durų nėra 300 pėdų tolio, o to juk įstatymai reikalauja! McCarthy buta gudruolio. Jis paaiškino teismui, kad negalima tolį skaityti nuo durų iki durų, bet nuo bažnyčios durų iki bažnyčios kampo; nuo to kampo iki alinės kampo ir tik tada iki alinės durų. Jis parodė, kad taip skaičiuojant susidaro 350 pėdų tolis. Teismas McCarthy išaiškinimą priėmė ir leido statymą tęsti.

Alkoholio Revoliucija Georgijoje

AUGUSTA, Ga., birž. 17.— Nežiurint to, kad valstija referendume pasisakė už prohibiciją, šio miesto policijos viršininkas R. L. Chambers paskelbė "revoliuciją" ir leido gėrimus pardavinėti. Tikybinės organizacijos kreipėsi į gubernatorių prašydamos atsiųsti miliciją "revoliuciją" numalšinti.

4 žuvo nelaimėj su automobiliu

SHEBOYGAN, Wis., birž. 17. — Moteris, dvi mergaitės ir vaikas liko užmušti ir 7 žmonės sužeisti kryžkelėj susidurus automobiliui su troku.

HOLLYWOOD, Cal., birž. 17. — Gene Raymond didelėmis iškilmėmis apsivedė su garsia dainininke ir muvių žvaigžde Jeanette MacDonald. Abiejų buvo pirmos vedybos. Bažnyčia buvo kimštinai prisikimšusi žmonių, kurių desetkai tukstančių stovėjo ir gatvėse. Vestuvių pokily dalyvavo apie 1,000 svečių. Apskaitoma, kad jų vestuvės kainavusios $25,000.

GEN. FRANCO SUŠAUDĖ 15 FAŠISTŲ VADŲ.

Tukstančiai fašistų išsigelbėjo tik pabėgdami iš sukilėlių Ispanijos į užsienį.

ST. JEAN DE LUZ, Francijoj, birž. 17. — Diplomatinėmis žinios iš Ispanijos sukilėlių laikomų teritorijų, buvęs Ispanijos fašistų vadas Manuel Hedilla liko sukilėlių pasmerktas mirčiai už sąmokslą prieš gen. Franco.

Tuo pačiu laiku buvo teisiami 80 mažesnių partijos vadų, kurių 14 liko pasmerkti mirčiai, 20 kalėjiman iki gyvos galvos, o likusieji liko ištremti į Ispanijos Gvineją.

Tarp pasmerktųjų mirčiai yra Toledo, Salamanca ir Biskaja fašistų vadai.

Fašistai gi tuo tarpu sudaro stipriausį ramstį sukilėlių eilėse.

Pranešimais iš Gibraltaro, 2,000 Ispanijos fašistų pabėgo į Gibraltarą ir tuo išsigelbėjo nuo likimo, kokio susilaukė jų vadas. Bet pabėgėlių pasakojimais, sukilėliai iššudė jau daugelį savo neištikimų šalininkų.

Atsimetė nuo Federacijos ir prisidėjo prie CIO

NEW YORK, birž. 17. — Beveik 4,000 skalbyklų šoferių nutarė atsimesti nuo Amerikos Darbo Federacijos ir prisidėti prie industrinio organizavimo komiteto (C.I.O.).

Mirė Už Dešimtuką

BIRMINGHAM, Ala., birž. 17. — Juodveidis Sam Copeland įsivėlė į ginčą dėl 10 centų vertės degtinės stiklelio. Oponentas kirto jam peiliu ir pažeidė širdį. Daktarai žaizdą užsiuvo, ir atrodė, kad Copeland pasveiks, bet užlopytoji širdis vakar staigiai nustojo plakusi.

NEW YORK, birž. 17. — Teatro ventiliatoriuje rasta įkišta pirmiau išgėdinta ir paskui gal mirtinai sumušta Mary Maglione, 12 metų. Kvočiami visi teatro darbininkai.

Streikas uždarė laivų statymo dirbtuves

NEW YORK, birž. 17. — Penki didžiausi New Yorko laivų statymo jardai liko uždaryti streiko, CIO. bandant suorganizuoti 15,000 laivų darbininkų. 12 kitų jardų gamyba žymiai sumažėjo. Svarbiausias streikierių reikalavimas yra pripažinti uniją.

Sukilėliai suėmė 3.000 siunčiamų iš Bilbao vaikų

HENDAYE, birž. 17. — Sukilėliai praneša, kad blokuojantys Bilbao jų laivai suėmė tris valdžios laivais, kuriais buvo gabenami iš Bilbao į užsienį 3,000 vaikų ir moterų.

Sukilėliai taipjau skelbia perėję Nervion upę, prie Bilbao, dviejose vietose.

40 Šeimynų Bėgo Nuo Nuodingų Dujų

GLENVILLE, W. Va., birž. 17. — 40 šeimynų turėjo skubiai bėgti iš šios apielinkės, kai sprogo natūralių dujų šulinys ir dujos ėmė veržtis oran. Šulinį pasisekė uždaryti po 30 valandų kovos.

Amelia Calcuttoj

CALCUTTA, Indijoj, birž. 17. — Garsioji Amerikos lakunė Amelia Earhart šiandie atskrido iš Karachi į Calcutta, 1,400 mylių atstume.

8 žuvo lėktuvų avarijoj Japonijoj

TOKIO, birž. 17. — 8 Japonijos lakunai liko užmušti susidurus ore dviems alivyno lėktuvams.

OKLAHOMA CITY, Okla., birž. 17. — Žaibas uždegė 15 dujų šulinių. Be to ledai ir lietus išnaikino pasėlius 16 ketv. mylių plote Ellis kauntėj.

Stalinas valdo komunistų partiją

Šimtai komunistų areštuota, tukstančiai pašalinti iš partijos. Vadai patys žudosi. Nusižudė Baltgudijos vadas.

MASKVA, birž. 17. — Valdžia vakar paskelbė apie nusižudimą Baltgudijos respublikos prezidento Aleksandro G. Červiakov, apie areštavimą šimtų kitų komunistų, taipjau apie pašalinimą iš komunistų partijos tukstančių narių, einant didžiausiam "valymui" komunistų partijoje.

Vienas nužudytas, kitas pats nusižudė.

Toj "čistkoj" kenčia visos Rusijos dalys, bet ypač ją skaudžiai pajautė Baltgudijos respublika.

Prieš kelias dienas liko sušaudytas buvęs Baltgudijos garnizono komanduotojas lietuvis generolas Uborevič. Dabar gi pats nusižudė tos "respublikos" ilgametis prezidentas baltgudis Červiakov, 45 m. Valdžia paskelbė, kad jis nužudęs neva dėl šeimyninės nesantaikos. Bet jo mirtis įvyko po prieš kelias dienas laikyto komunistų partijos susirinkimo, kuris jį pasmerkė kaipo sąmokslininką. Beveik tuo pačiu laiku liko areštuoti 45 jo bendradarbiai ir Baltgudijos komunistų partijos viršininkai.

Tukstančiai žymių komunistų, kurių daugelis stovėjo pačiose Rusijos viršunėse, dabar susilaukė pasmerkimų, kaipo "išdavikai".

Užsienio korespondentai stebisi ir nežino ką manyti. Jie netiki visiems kaltinimams, bet kadangi yra kaltinami tukstančiai žmonių, tai iš to galima tik spręsti, kad Stalinas turi daug priešų pačioj komunistų partijoj, kurie siekiasi jį nuversti.

Dabar gi tapo iškeltas ir sąmokslas sunaikinti Rusijos žemdirbystę.

Minske, Baltgudijos sostinėj, Baltgudijos komisarų tarybos pirmininkas (premieras) Gololed, 10 buvusių komisarų ir daug narių respublikos centralinio pildomojo komiteto tapo areštuoti už dalyvavimą sąmoksle nuversti Staliną.

Komunistų partijos susirinkime Minske pereitą savaitę buvo atvirai kaltinama, kad Baltgudijos kolchozai (kolektyviai ukiai) yra pavirtę Lenkijos šnipų lizdais.

Partijos vadai tvirtina, kad "ardytojai" įsigavę į agrikulturos ir švietimo komisariatus ir padedami nesenai pašalinto visos Rusijos valstybės ukio komisaro Kalmanovič, naikino gyvulius ir pasėlius. Tam tikslui jie prikalbinę mokslininką veterinarijos institute apkrėsti gyvulius choleros bakterijomis, taipjau gabenę iš užsienio vabzdžius naikinti Rusijos derlių.

Todėl visoj Rusijoj eina didžiausia "čistka" komunistų partijos, kokios dar nėra buvę.

Stalino garbei pavardytame jo tikrąja pavarde Ordžonikidze mieste, Kaukaze, liko pašalinti iš partijos 5,362 nariai.

Tukstančiai liko pašalinti Ukrainoj, kur ta "čistka" ypač smarkiai varoma. Tas pats dedasi ir Rostove, kur 30 partijos viršininkų liko areštuota.

Dar daugiau tukstančių liko pašalinta iš partijos Tolimuose Rytuose, kur jau 94 žmonės yra sušaudyti už "sabotažą" ir "išdavystę" ir kur daugi desetkų kitų žmonių yra areštuota.

Universitetai nepripažįsta aukštesniųjų mokyklų kreditų

Piliečių mokyklos komitetas paskelbė Chicagos ir Northwestern universitetų nusistatymą dėl vasario mėnesį įvykusio aukštesniųjų mokyklų kreditų pakeitimo. Pagal tą patvarkymą aukštesniosiose mokyklose leista mokiniams pasirinkti matematiką, o menas ir muzika laikoma vyriausiu dėstomuoju dalyku.

Kaip matytis iš laiškų, tie universitetai dar nėra patvirtinę to patvarkymo ir, todėl, studentai, norintieji įeiti į universitetą galės ir nemalonumų susilaukti.

Mirė Trys Aliejaus Darbininkai

OKEMAH, Okla., birž. 17.— Trys aliejaus darbininkai žuvo, kai jiems bedirbant prie aliejaus šulinio netikėtai sugriuvo to šulinio bokštas.

IŠ LIETUVOS

Griovy Prigėrė Žmogu

MALĖTAI, Utenos epsk. — Gegužės 9 d. vienas Užusieni kaimo gyv. Juozas Baranau kas 25 m. amžiaus išėjo mes kerioti ir negrįžo. Ilgai nesu laukę jo pareinant, namiškia išėjo ieškoti ir rado jį prie I medo ežero į griovį stačia ga va įvirtusį ir prigėrusį.

Velionis buvo silpnos širdie ir, matyt, užėjus širdies pri puoliui, tokia nelaimė čia at sitiko. Velionis paliko žmon ir mažą vaikelį.

Nuskendo Teologijos Studentas L. Daukša

KAUNAS. — Gegužės 25 d Kauno kunigų seminarijos auk lėtiniai garlaiviu darė ekskur siją į Kačerginę. Ten nuplau kę ėjo į Nemuną maudytis. Be simaudydamas nuskendo semi narijos auklėtinis, teologijo fakulteto studentas L. Daukša apie 22 metų amžiaus.

MEKSIKON!

Rašo
JURGIS A. NECKROSH

(Tęsinys)

Nuo San Antonio beliko viena stotis iki Meksikos-Lorado, kartais vadinamo "Meksikos Vartais". Tad, apleidžiant Texas'ą, čia verta paminėti, kad ta valstija yra labai turtinga gamtos turtais, ypatingai aliejumi. Važiuodami per valstiją, kartais per mylių mylias nieko kito nematėme, kaip tik tirštus aliejaus šulinių miškus. Kraštas turi tiek daug naturalio gaso, kad tą gasą, kuris išsisunkia iš šulinių, gyventojai nei nebando vartoti, bet leidžia jam degti dieną ir naktį. Kadangi jis yra labai pigus, tai gasą naudoja visi namai ir viešbučiai, kurui ir iliuminacijai.

Bet valstija yra turtinga nevien aliejumi ir naturaliu gasu. Po žeme randasi didžiuliai klodai anglies. Texas pagamina daugiau sieros (sulphur), gyvo sidabro, negu kuri kita valstija. Texas taipgi užaugina apie pusę biliono dolerių vertės medvilnės į metus ir parupina Amerikai ir užsieniui daug vaisių, javų ir galvijų. Du trečdaliai valstijos gyventojų yra ukininkai.

Texas yra ir didžiausia Jungtinių valstija, nes užima 265,896 kvadratinių mylių plotą, — beveik dešimts kartų daugiau negu Lietuva ir apie penkis kartus daugiau už Illinois valstiją. Nuo vieno valstijos krašto iki kito yra beveik taip toli, kaip nuo Chicagos iki New Yorko, suvirš 800 mylių.

Texasiečiai gyvena po dviejų kulturų įtaka. Iš vienos pusės — "amerikietiška" kultura, iš kitos meksikietiška. Vienur labiau figuruoja pirmoji, kitur antroji. Kartais viename ir tame pačiame mieste, vienoj dalyje matėm New Yorką, Chicago — su visu jų triukšmu, bildėsiu rekiančiomis rekliamomis ir nervingu gyvenimo tempu; kitoj — saulėtą, romantiškai nusiteikusią, —ir tinginę — Meksikos dvasią.

Texas valstija faktinai yra abiejų tų kulturų kurinys, ką parodo nepaprastai įdomi tos valstijos istorija, su kuria gavau šiek tiek progos susipažinti.

(Bus daugiau)

Didelės Čekoslovakų Sokolų Iškilmės

Prasidėjo birželio 13 d.; sekmadienį paskutinė diena Soldier Field.

Praeitą sekmadienį, birželio 13 d. prasidėjo didelės Amerikos Čekoslovakų Sokolų organizacijos atletų iškilmės bei turnamentai. Šį sekmadienį Soldier Field įvyks pati svarbiausioji tų iškilmių diena. Pradžia 2 val. p.p.

Bus rodoma gimnastikos triukai, tautiniai šokiai, parodos bei kiti dalykai, verti pamatyti.

Beto, per šią savaitę įvyko jau keletas parengimų turnamentų Douglas Parke. Dar įvyks vienas šiandien ir kitas rytoj. Pradžia 8:30 val. ryto.

Įžanga $1.00, prie vartų $1.25, rezervuotos vietos $2.00 su taksais.

Šios organizacijos buveinė randasi prie 2345 S. Kedzie ave. Tel. Rockwell 5085 arba 7178.

Iškilmėms vakar iš Washingtono atvyko Čekoslovakijos ambasadorius Dr. Vladimir S. Hurban su žmona.

Remkite tuos, kurie garsinasi "NAUJIENOSE"

Lietuvių Kulturos Draugijos Parengimas

Įvyks sekmadienį

ROSELAND.—Lietuvių Kulturos Draugija Chicagos Lietuvių Draugijos Skyrius rengia sekmadienį, birželio 20 d. labai gražų pikniką.

Vieta yra numatyta prie upės kranto, žaliame ir gražiame miškelyje. Todėl ir kviečiame visus Chicagos Lietuvių Draugijos narius, apylinkės lietuvius bei lietuvaites. Čia galėsite visi smagiai ir linksmai laiką praleisti. O ta gražioji vieta bus prie 127-tos gat. ir So. Wildwood.

Važiuojant iš Chicagos nebus keblumų. Važiuokit Wentworth avenue į pietus, nes ta gatvė kaip tik veda į pikniko miškelį. Piknikas prasidės 10 val. ryto. Įžangos nebus. Bus programas, valgymų, gėrimų ir puiki muzika.

Komitetas Oratorius.

Plaunamoji mašina mirties priežastis

4 metų mergaitė, Marion Leka, gyv. 2548 East 106 g. mirė Jackson Park ligoninėj nuo rankos žaizdų, kurią sužeidė į drabužių plaunamąją mašiną įkišusi.

Naujas profesionalas

Baigė dentisteriją p. Stanley Jakubs

BRIGHTON PARK. — Lietuvių apylinkė susilaukė naujo profesionalo. Baigė Layola universiteto dentisterijos skyrių p. Stanley Jakubs, gyv. 2850 W. 40 g. Sekmadienį, birželio 20 d. tėvai pp. Jakubs rengia jam iškilmingą puotą, kuri bus 4500 S. Talman ave.

Naujasis gydytojas mano artimomis dienomis atsidaryti savo ofisą kurioj nors apylinkėje, Chicagoje.

Linkime naujam profesionalui geriausios pasekmės!

—G.

Mt. Greenwood SLA. 178 kp.
— rengia —
PIKNIKĄ
Sekm., Birželio 20 d.
WASHINGTON HEIGHTS MIŠKELY
Prie 107 gatvės, į vakarus nuo Vincennes Avenue.
Bus prakalbos, dainos, laimėjimai, užkandos, žaismės, grieš orkestra.
ĮŽANGA DYKAI.
Visus kviečia atsilankyti KOMISIJA

→ PASKOLOS
Tavernom, Meatmarkets, Rooming Houses, Beauty Shops, Restaurantam, etc.
Cash į 24 Valandas
ILLINOIS DISCOUNT CO.
10 N. Clark Street
Phone STATE 4893 Atstovui

Pasiteiraukite pirma pas mumis atnaujindami arba perkant naujus insurance
INFORMACIJOS DYKAI.
CHICAGO R. E. FINANCE CO.
10801 Edbrooke Ave., Chicago

CRANE
COAL COMPANY
5332 So. Long Ave.
Tel. Republic 8402
POCAHONTAS Mine Run (Screened) ..... $7.40 tonas
SMULKESNĖS Tonas $7.15

DR. O'CONNELL DENTIST
Žemos Kainos Kol Algos Mažos Kreditų Sąlygos
MOKĖKIT $1 Į SAVAITĘ
DR. O'CONNELL
135 SO. STATE ST.
6250 N. Clark St. 4610 Broadway 2138 Lincoln Av. 3647 Milwaukee Av. 4002 Irving Park
700 Madison St. 6320 Cottage Grove 4002 Madison St. 6206 S. Halsted St. 3234 Madison St.
EVES. TILL 9 — CLOSED SUNDAY

Mrs. Anelia K. Jarusz

Physical Therapy and Midwife
6630 So. Western Ave., 2nd floor
Hemlock 9252
Patarnauju prie gimdymo namuose ar ligoninėse, duodu massage electric treatment ir magnetic blankets ir tt. Moterims ir merginoms patarimai dovanai.

Garsinkitės Naujienose

PIKNIKAS — NAKTINIS — PIKNIKAS
— RENGIA —
MARQUETTE GARDENS
Subatos Vakare Birželio (June) 19, 1937
SUNSET PARK DARŽE
135th ir Archer Avenue.
Gera muzika šokiams, žaismės, laimėjimai. ĮŽANGA VELTUI.
KVIEČIA VISUS — L. BELSKIS.
NUVAŽIAVIMAS VELTUI. Trokas išvažiuos iš Marquette Gardens, 71st ir Campbell, 6:30 ir 8:30 val. vakare ir nuveš jus į daržą DYKAI!

EKSKURSIJA
LIETUVON
Liepos 2 d. 1937
Švedų Linijos
Laivu
"GRIPSHOLM"
JEIGU PASISKUBINSIT TAI DAR GALIMA SUSPĖTI PRIRENGTI VISUS DOKUMENTUS
Kreipkitės į
NAUJIENŲ LAIVAKORČIŲ SKYRIŲ,
1739 So. Halsted Street
CHICAGO, ILL.

S.A. BERGMAN
1524 W. 63rd ST.
TEL. PROSPECT 3440
Paints
Cor. 63rd and Justine
Bergman's Best Quick-Dri
HOUSE PAINT
$2.75 Gal.
Mes garantuojam šią malevą esant geriausią galimą gauti ir teikiančią ilgą patenkinimą. Ši namų maleva yra sudaryta iš geriausių pigmentų, moksliškai sujungtų galingomis mašinomis su specialiai apdirbtais aliejais, kad pagaminti MALEVĄ ilgai laikančia ir daug padengiančią, kuri turi dar pirmenybę greito išdžiuvimo. Matykit musų Dailias 1937 Sienų Popieras. Mes dirbam Window Shades ant užsakymo.
Atdara Šeštadien'o vak iki 9 val.

PALAIKYKIT ŠIAS RATAS
Jos yra pilni kaštai finansavimui jusų vartoto karo pagal GENERAL MOTORS INSTALLMENT planą. Čia įskaitoma plati apdrauda—tarp kitko ir dėl susidaužymo įvykių.

Nemokėtas Balansas	Kaštai 12 mėnesių	12 Notų	Kaštai 18 mėnesių	18 mėnesių
$150.00	$34.20	$15.35		
200.00	44.68	20.39		
250.00	48.56	24.88		
300.00	50.04	29.17	69.44	20.84
350.00	50.56	34.24	75.52	24.20
370.00	50.72	35.06	75.68	24.76
400.00	52.28	37.69	79.52	26.64

Kodėl Mokėt Kitur Brangiau???
Pirkit garantuotą Goodwill vartotą karą čia šiomis ŽEMOMIS RATOMIS
MILDA AUTO SALES
BUICK and PONTIAC AGENTURA
806 W. 31st Street Tel. Victory 1696
CHICAGO, ILLINOIS

SENIAUSIA IR DIDŽIAUSIA LAIDOJIMO ĮSTAIGA
John F. Eudeikis
LAIDOTUVIŲ DIREKTORIUS
AMBULANCE
PATARNAVIMAS DIENĄ IR NAKTĮ
Visi Telefonai YARDS 1741-1742
4605-07 So. Hermitage Ave.
4447 South Fairfield Avenue
Tel. LAFAYETTE 0727
Dykai koplyčios visose Chicagos dalyse
Klausykite musų Lietuvškų radio programų Pirmadienio vakarais, 10:00 val. vakaro iš W.H.F.C. stoties (1420 K.)—Pranešėjas P. Šaltimieras.

Laidotuvių Direktoriai

NARIAI Chicagos, Cicero Lietuvių Laidotuvių Direktorių Asociacijos
Ambulance Patarnavimas Dieną ir Naktį
TURIME KOPLYČIAS VISOSE MIESTO DALYSE.

S. P. MAŽEIKA — Yards 1139
3319 Lituanica Avenue — Phone Yards 1138

J. LIULEVIČIUS
4348 So. California Avenue — Phone Lafayette 3572

A. MASALSKIS
3307 Lituanica Avenue — Phone Boulevard 4139

A. PETKUS
1410 South 49th Court — Cicero — Phone Cicero 2109

P. J. RIDIKAS
3354 So. Halsted Street — Boulevard 4089

I. J. ZOLP — Phone Boul. 5203
1646 West 46th Street — Phone Boulevard 5566

S. M. SKUDAS
718 West 18th Street — Phone Monroe 3377

EZERSKIS IR SUNUS
10734 S. Michigan Ave. — Tel. Pullman 5703

LACHAWICZ IR SUNŲS
2314 West 23rd Place — Phone Canal 2515
SKYRIUS: 42-44 East 108th Street — Tel. Pullman 1270

JUOZAPAS EUDEIKIS IR TĖVAS
4704 So. Western Ave. — Phone Virginia 0883

Kasdien skaitydami "NAUJIENAS" lietuviai įgyja naudingų žinių ir gerų pamokinimų.

ADVOKATAI

K. P. GUGIS
ADVOKATAS
Miesto ofisas—127 N. Dearborn St.
Kamb. 1431-1434—Tel. Central 4411-2
Namų ofisas—3323 So. Halsted St.
Valandos vakarais nuo 6 iki 8:30
Tel. Boulevard 1310
Ketvirtadieniais ir Sekmadieniais — pagal sutartį.

JOSEPH J. GRISH
LIETUVIS ADVOKATAS
Telephone: Boulevard 2800
4631 SOUTH ASHLAND AVENUE
Res. 6515 So. Rockwell St.
Telephone: Republic 9723

KL. JURGELIONIS
ADVOKATAS
3407 Lowe Ave. • Tel. Yards 2510

A. A. SLAKIS
ADVOKATAS
7 So. Dearborn St.
Room 1230
Val. 9 ryte iki 5 val. vakare
Ofiso Tel. CENTRAL 1824
Gyv. vieta: 6733 Crandon Avenue
Namų Tel.: — Hyde Park 3395

AKIŲ SPECIALISTAI

DR. VAITUSH, OPT.
LIETUVIS
Mano 20 metų praktikavimas, jusų garantavimas.
Optometrically Akių Specialistas
Palengvina akių įtempimą, kuris esti priežastimi galvos skaudėjimo, svaigimo, akių aptemimo, nervuotumo, skaudamą akių karštį, atitaiso trumparegystę ir toliregystę. Prirengia teisingai akinius. Visuose atsitikimuose egzaminavimas daromas su elektra, parodančia mažiausias klaidas. Specialė atyda atkreipiama į mokyklos vaikus. Kreivos akys atitaisomos. Valandos nuo 10 iki 8 v. Nedėlioj pagal sutartį.
Daugely atsitikimų akys atitaisomos be akinių. Kainos pigiau kaip pirma
4712 South Ashland Av.
Phone Boulevard 7589.

DR. G. SERNER
LIETUVIS AKIŲ GYDYTOJAS

Tel. Yards 1829
Pritaiko Akinius Kreivas Akis ištaiso
Ofisas ir Akinių Dirbtuvė
756 West 35th Street
kampas Halsted St.
Valandos: nuo 10 iki 4, nuo 6 iki 8
Nedėliomis pagal sutartį.

LIETUVIAI

GYDYTOJAI IR DENTISTAI
Amerikos Lietuvių Daktarų Draugijos Nariai

Phone Hemlock 2061
DR. JOSEPH KELLA
DENTISTAS
6558 So. Western Ave.
Valandos nuo 9 iki 8 vakaro
Seredoj pagal sutartį

A. Montvid, M. D.
West Town State Bank Bldg.
2400 West Madison Street
Val. 1 iki 3 po pietų, 6 iki 8 vak.
Tel. Seeley 7330
Namų telefonas Brunswick 0597

DR. V. A. ŠIMKUS
GYDYTOJAS IR CHIRURGAS
Valandos nuo 2 iki 4 ir nuo 7 iki 9 val., Nedėliomis nuo 10 iki 12
3343 South Halsted St.
Tel. Boulevard 1401

DR. I. E. MAKARAS
10758 S. Michigan Ave.
ROSELAND—CHICAGO, ILL.
Tel. PULLMAN 1193-8277

Dr. C. J. Svenciskas
DENTISTAS
OFISO VALANDOS: 10 v. r. iki 8 val. vakaro. Treč ir sekm. pagal susitarimą.
4300 S. FAIRFIELD AVE.
Telefonas LAFAYETTE 8016

Ofiso Tel. Boulevard 5913
DR. BERTASH
756 West 35th St.
Cor. of 35th and Halsted Sts.
Ofiso valandos nuo 1-3 nuo 6:30-8:30
Nedėliomis pagal sutartį
Rez. 4910 SO. MICHIGAN BLVD.
Tel. Kenwood 5107

Phone Canal 6122
DR. S. BIEŽIS
GYDYTOJAS IR CHIRURGAS
2201 West 22nd Street
Valandos: nuo 1—3 ir 7—8
Seredomis ir nedėl. pagal sutartį
Rez.6631 So. California Avenue
Telefonas Republic 7868

Tel. Office Wentworth 6330
Rez. Hyde Park 3395
Dr.. Susanna Slakis
Moterų ir vaikų ligų gydytoja
6900 So. Halsted St.
Valandos 1—4 po pietų, 7—8 v. vak. išskyrus seredomis ir subatomis.

DR. STRIKOL'IS
Gydytojas ir Chirurgas
Ofisas 4645 SO. ASHLAND AVE.
Ofiso val.: Nuo 2 iki 4 ir nuo 6 iki 8 vak. Nedėlioj pagal sutarimą
Ofiso Tel.: Boulevard 7820
Namų Tel.: Prospect 1930

Ofiso Tel. Virginia 0036
Residence Tel. BEVERLY 8244
DR. T. DUNDULIS
GYDYTOJAS IR CHIRURGAS
4157 ARCHER AVENUE
Ofiso valandos:
nuo 2—4 ir nuo 6—8 val. vakaro.
Rezidencija
8939 SOUTH CLAREMONT AVE.
Valandos—9—10 A. M.
Nedėlioj pagal sutartį.

Phone Boulevard 7042
DR. C. Z. VEZEL'IS
DENTISTAS
4645 So. Ashland Ave.
arti 47th Street
Valandos nuo 9 iki 8 vakaro
Seredoj pagal sutartį

DR. A. J. Shimkus
GYDYTOJAS IR CHIRURGAS
Val.: nuo 2 iki 4 v. p. p. ir nuo 7 iki 9 v. vak. Trečiadieniais ir Sekmadieniais susitarus
OFISAS IR REZIDENCIJA
4300 So. Fairfield Ave.
Tel. Lafayette 8016

Kiti Lietuviai Daktarai

Tel. Boulevard 5914 Dieną ir Naktį
Ofiso valandos: nuo 2 iki 4, nuo 7 iki 8:30 v. Nedėl. nuo 10 iki 12 a.m
DR. S. NAIKELIS
GYDYTOJAS IR CHIRURGAS
Ofisas ir Rezidencija
3335 So. Halsted St.
CHICAGO, ILL.

Doctor Manikas
PHYSICIAN-SURGEON
4070 Archer Avenue
Tel. Virginia 1116
Valandos: 1—3; 7—8 kasdien, išskyrus seredą. Sekmad. susitarus. Birž., Liepos ir Rugp. nebus valandų popiet, bet bus nuo 10 iki 12 r.

DR. W. V. NORAK
PHYSICIAN AND SURGEON
10 N. BROADWAY, Melrose Park.
Valandos nuo 10 iki 12 dieną ir 1 iki 4 ir nuo 7—9 vakare.
Tel. Melrose Park 660
Res. 1400 S. 3rd Ave., Maywood Av.
Phone Maywood 21.

KITATAUČIAI

DR. HERZMAN
IŠ RUSIJOS
Gerai lietuviams žinomas per 31 metus kaipo patyręs gydytojas chirurgas ir akušeris.
Gydo staigias ir chroniškas ligas vyrų, moterų ir vaikų pagal naujausius metodus X-Ray ir kitokius elektros prietaisus.
Ofisas ir Laboratorija:
1034 W. 18th St., netoli Morgan St.
Valandos nuo 10—12 pietų ir nuo 6 iki 7:30 val. vakaro.
Tel. Canal 3110
Rezidencijos telefonai:
Superior 9454 ar Central 7464

Dr. Charles Segal
OFISAS
4729 So. Ashland Ave.
2-ros lubos
CHICAGO, ILL.
OFISO VALANDOS:
Nuo 10 iki 12 val. ryto, nuo 2 iki 4 val. po pietų ir nuo 7 iki 8:30 val. vakaro. Nedėliomis nuo 10 iki 12 valandai dieną.
Phone MIDWAY 2880

Telefonas Yards 0994
Dr. Maurice Kahn
4631 SOUTH ASHLAND AVE.
Ofiso valandos:
Nuo 10 iki 12 dieną, 2 iki 3 po pietų 7 iki 8 val. Nedėl. nuo 10 iki 12
Rez. Telephone PLAZA 2400

DR. A. F. NEMIRO
Klinika Dykai
Nuo visų ligų atdara kasdien 10 iki 12 dieną tiems, kurie nepajėgia mokėt už medikalę tarnybą. Taipgi už dyką ekzaminavimas ir gydymas akių, ausų, nosies ir gerklės.
Kitos valandos 1 iki 3 ir 7 iki 9 p. m.
DR. A. F. NEMIRO
4124 West Madison St.
(Marbro Theatre Bldg.)
Vidurmiesčio ofisas — 59 East Madison St.—Tel. Van Buren 5709

Garsinkitės "N-nose"

Lietuviai Paryžiaus Parodoje 1900 Metais

Vykstant šių metų Paryžiaus parodai, įdomu prisiminti, kaip lietuviai 1900 m. dalyvavo Paryžiaus parodoje. Mintis dalyvauti anų laikų Paryžiaus parodoje gimė Šiaurės Amerikos lietuvių tarpe. 1894 metais Lauryno Ivinskio draugija išleido į visus pasaulio lietuvius porą atsišaukimų tos parodos reikalu, bet tuomet atsišaukimai platesnio pritarimo nerado. 1899 metais Zueriche, Šveicarijoje, gyvenę lietuviai vėl iš naujo šį sumanymą iškėlė ir kreipėsi tam tikru atsišaukimu į visus lietuvius, kad būtų visais atvėjais pravartu tokioje parodoje dalyvauti. Tada labai svarbu buvo įrodyti pasauliui, kad nėra kitos tokios šalies kaip Lietuva, kur gimta kaba draudžiami spausdinti raštai, kad lietuviai dėl savų knygų yra rusų valdininkų aštriai persekiojami, tremiami į Sibirą ir sodinami į kalėjimus. Anot to atsišaukimo, Paryžiaus parodoje lietuvių literaturos skyrius butų vienas iš įdomiausių ir įrodytų pasauliui, kiek lietuvių tauta dėl to turi kentėti ir vis dėl to lietuvių tautinio judėjimo rusų skriaudikai valdininkai negali užgniaužti.

Tasai atsišaukimas ragino visur gyvenančius lietuvius šį sumanymą paremti ir Paryžiaus parodoje dalyvauti. Šitas atsišaukimas lietuvių tarpe rado pritarimą. Visos anų metų knygų leidyklos tuoj surinko išleistas knygas ir laikraščius.

Paryžiaus parodos lietuvių skyriaus komitetą sudarė amerikiečiai lietuviai — kun. Žilinskis, P. Mikolainis, J. J. Paukštys, kun. Milukas ir dr. Šliupas. Paryžiaus parodos lietuvių skyriaus reprezentantu buvo išrinktas dr. J. Basanavičius, tuomet Bulgarijoje gyvenęs.

Prusų Lietuvoje tos parodos komitetą sudarė: P. J. Streikys, M. Jankus, J. Vanagaitis ir M. Zauniutė. O Londone parodos reikalais rupintis buvo įgaliotas Daumantas.

Reikia prisiminti, kad prieš 37 metus Paryžiaus parodai teko ruoštis slaptu, nes tada buvo uždrausta spauda ir visur siautė žandarai. Vienas Paryžiaus parodos 1900 m. lietuvių skyriaus organizatorius—prof. J. Bagdonas pasakoja daug įdomių dar nepaskelbtų smulkmenų, kaip musų tautiečiai ruošėsi tam dideliam įvykiui. Ypatingai jis iškelia dr. J. Basanavičių, tuo metu gyvenusį Varnos mieste. Tada Basanavičius pavojingai sirgo, bet nenustojo domėjęsis, kas dedasi Lietuvoje ir lietuvių kolonijose. Net iš sanatarijos prof. Bagdonui rašęs laiškus ir davęs patarimų kaip suorganizuoti Parodos lietuvių skyrių. Prof. Bagdonui, kaip vienam svarbiausių lietuvių skyriaus organizatorių, rupėjo žinoti iš kitų veikėjų, o ypač dr. J. Basanavičiaus nuomonė.

1899 m. gydytojas J. Bagdonas, persekiojamas karo žandarų, pabėgo užsienin. Tais pat metais jis atvyko į Paryžių, kur Amerikos lietuvių remiamas pradėjo organizuoti lietuvių skyrių. Kadangi Bagdonas anais laikais Prancuzijoje ir kitur gyveno svetima pavarde (vadinosi Daumantu, Gaitevtu ir kt.), tai dr. J. Basanavičius su juo susirašinėdavo per kitus asmenis (daugiausia per knygnešį Joną Pautienių, kuris Paryžiuje turėjo knygų aptaisymo dirbtuvėlę). Pirmutiniame savo laiške J. Bagdonui dr. J. Basanavičius rašo, kad jam kylanti abejonė ar užsienyje gyveną lietuviai galės parodai parinkti gerų ekspontų. Viename laiške dr. J. Basanavičius dėl uždraustos lietuvių spaudos taip išsitarė: "Sunku patikėti, kad Paryžiaus parodoje išstačius lietuvių uždraustas knygas galima bus priversti nusileisti Meškorių, kad jis grąžintų spaudą" (suprask rusus-maskolius). Spaudos atgavimui, rašo dr. J. Basanavičius, reikia didesnio "Meškorių" progreso, o pagaliau ir laiko. Viename laiške dr. Basanavičius pasisako, kokius žemėlapius ir diagramas reikėtų išstatyti lietuvių skyriuje. Jis siulė išstatyti XI-XII amž. istorinius žemėlapius, paskui Lietuvos žemėlapį Algirdo ir Vytauto laikais ir pagaliau vieną žemėlapį prieš Lietuvos sujungimą su Lenkija. Be to, dr. J. Basanavičius rašė J. Bagdonui, kad lietuvių skyriuje turėtų kaboti Vytis ir schematinis žemėlapis, vaizduojąs iš kokių valstybių į Lietuvą pareina spauda. Parodos organizatorius J. Bagdonas iš Dr. Basanavičiaus parodos reikalais gavęs net 8 laiškus.

Lietuvių skyriaus ruošėjais tikrai pasinaudojo dr. J. Basanavičiaus patarimais ir pirmoje eilėje pasirupino kai kuriais žemėlapiais. Schematiniame žemėlapyje buvo nubraižyta Lietuva ir kitos valstybės, kuriose buvo spausdinami lietuvių laikraščiai. Tasai žemėlapis atrodė gana originaliai. Iš Amerikos, Šveicarijos ir Mažosios Lietuvos spindėjo gelsvi spinduliai į musų pavergtą Lietuvą. Prie spindulių buvo surašyti lietuvių laikraščiai, einą užsieniuose. Žemėlapius ir reikiamas diagramas pagal J. Bagdono nurodymus nupiešęs dailininkas Pr. Žitkevičius, ant kiek skirtinga nuo slavų lietuvių tauta.

Gana įdomu, kad greta sukrautų uždraustų lietuviškų knygų, buvo pakabinti musų visuomenės veikėjų portretai, tų veikėjų, kurie daugiau kovojo su caro valdžia dėl uždraustos lietuvių spaudos.

Suorganizuotą lietuvių skyrių Trocodero rumuose lankė daug žymių pasaulio mokslininkų. Kasdien ten atvykdavo keliolika, ar net keliosdešimt tukstančių svetimšalių. Anglai, amerikiečiai, prancuzai, vokiečiai ir kiti, žiurėdami į puikius musų eksponatus, žemėlapius ir kt., turėjo progos įsitikinti, kad Nemuno upyne, gyvena visai skirtinga nuo slavų lietuvių tauta.

Prancuzai, o ypač Tocadero muziejaus administracija buvo labai patenkinti, kad lietuviai šiam muziejui paliko keliolika geresnių eksponatų (tautinius rubus, kankles, ir kt.) 1900 m. Paryžiaus paroda Lietuvai atnešė nemaža naudos.

Pasibaigus parodai, J. Bagdonui teko rupintis eksponatų pargabenimu į Lietuvą. O jų buvo iš Marijampolės, Kauno, Vilniaus, Šiaulių ir kitų apylinkių. Didesnė dalis eksponatų norėta atsiųsti į Lietuvą, tačiau susidurta su didžiausiais sunkumais. Rusų muitinių valdininkai pareikalavo užmokėti didelius muitus. Mat, rusai grąžinamus eksponatus traktavo kaip užsienines prekes. Ilgai teko laukti, tačiau nieko gero neišėjo. Eksponatus reikėjo vežti atgal į Vokietiją. Bet čia vokiečių valdininkai juos pradėjo traktuoti kaip prekes atvežtas iš Rusijos, tad mėgino apmuitinti. Susidarė sunki, net be išeities padėtis. Dalis eksponatų buvo sukrauta Dovo Zauniaus tėviškėje (Mažoje Lietuvoje), kur juos globojo Marta Zauniutė. Pagaliau tik po 9 metų eksponatų dalis pateko į Vilnių, bet daugumas savininkų juos buvo jau pamiršę ir todėl padovanojo Lietuvių Mokslo Draugijai, kur jie yra ir dabar.

Tsb.

PARODOS VARTAI — Paveikslas parodo įdomius Paryžiaus tarptautinės parodos vartus. Ovaliuose ant stiebų yra Franciją simbolizuojanti gaidžiai. Parodą lanko didelės minios žmonių. *Acme Photo*

Penkis Nuteisė Kalėjiman Už Suktybes Per Rinkimus

Vieni gavo kalėjimo iki penkių metų, kiti piniginės bausmės po $200.

Kriminalio teismo teisėjas Rudolph Desort nuteisė kalėjimu nuo vienų iki penkių metų terminui vieną moterį ir keturius vyrus, butent: Dorothy Berger, 38 m. amžiaus, gyv. 1214 S. Homan Ave. Ji buvo demokratų partijos teisėja; Clement Amore, 34 m., gyv. 1043 S. Winchester Ave., Barney Seigel, 37 m., gyv. 1260 So. Spaulding Ave., John Zetello 27 m., 1911 Taylor gat., ir Sanders Caravello, 29 m., gyv. 1132 S. Winchester Ave. Jie visi buvo partijos precincto sargais.

Beto, keturios moterys už panašius prasikaltimus gavo piniginės bausmės po $200, butent: Kate Paldo, 25 m., gyv. 1913 Taylor gat., republikonų valdininkė, Nancy Del Monaco, 27 m., 1038 S. Winchester av. demokratų valdininkė, Rose Amore, 29 m., Clemento žmona, republikonų teisėja ir Edna Sulli, 34, gyv. 1219 S. Damen Ave., demokratų teisėja.

Visiems paskirta paraudė $10,000 sumoje ir leista apeliuoti.

Skelbimai Naujienose duoda naudą dėlto, kad pačios Naujienos yra naudingos.

APSIDRAUSK!
Nežinai, kada ir kur netikėtą nelaimę gali sutikti.

APSIDRAUSK pats save ir savo šeimos narius, tuomi užtikrinsi sau rytoją.
APSIDRAUSK didžiausioje ir turtingiausioje Lietuvių organizacijoje Susivienijime Lietuvių Amerikoje, kurioje kiekvienam apdrauda ir pašelpa yra užtikrinta. Kiekvienas gali apsidrausti nuo $150 iki $5.000.00. Ligoje pašelpos gali gauti $6.00, $9.00 ir $12.00 savaitėje.
Apart apdraudos ir ligoje pašelpos, Susivienijimas šelpia savo narius ir našlaičius, iš tam tikslui esančių fondų pinigais.
Kiekvienas SLA. narys gauna savaitinį laikraštį "Tėvynę".
Informacijas suteikia veitinių SLA. kuopų valdybos, arba kreipkis į
LITHUANIAN ALLIANCE of AMERICA
(SUSIVIENIJIMAS LIETUVIŲ AMERIKOJE)
307 W. 30th St. New York, N. Y.

NUVARGINTOM, NUDĖVĖTOM GRINDIM VARTOKIT
PILSEN
LIGHT FLOOR OIL
JŲS GAUNAT TRIS VEIKMES VIENU VARTOJIMU
REIKALAUKIT JO VARDU.

Victor Bagdonas
2 Ofisai
Parkraustom forničius, pianus ir visokius rakandus bei štorus arti ar toli.
3406 SOUTH HALSTED ST. Yards 3408
6921 SOUTH WESTERN AVE. Hemlock 5040

Musų Spulka Sveikina Lietuves Jaunamartes

Musų direktoriai turi daug metų patyrimo ir visuomet maloniai Jums pagelbės išrišti Jusų problemas kai dėl saugaus

PINIGŲ TAUPYMO IR PASKOLOS ĮSIGIJIMUI NAMŲ

Atsilankykite bile dieną nuo 8 iki 8 val. vakaro.

LITHUANIAN BUILDING, LOAN AND SAVINGS ASSOCIATION
(Member Fed. Home Loan Bank)
1739 SOUTH HALSTED STREET CHICAGO, ILL.

UNIVERSAL ★ FOOD STORES ★

KOOPERACIJOS SANDĖLIS, 3150 WEST 51 ST STREET, TEL. PROSPECT 2261

IŠPARDAVIMAS!
Penktadienį ir Šeštadienį — Birželio 18 ir 19

PIENAS
CARNATION 3 už 20c
Aukšti Kenai
UNIVERSAL 3 už 19c

BIG HIT
KAVA
1 Svaro maišas
19¢

PHILLIP'S VARIETIES
TOMATO SOUP
VEGETABLE SOUP
TOMATO JUICE
PORK & BEANS
SPAGHETTI
10½ unc. Kenas
JUSŲ GERIAUSI 5c

Universal Assorted
GĖRIMAI 3 buteliai 25¢

Paul Schulze Bis. Co's.
Ice Cream Waffle
WAFERS svaras 25¢

Paradise Malted Graham
CRACKERS 1 sv. pak 17¢

TOMATĖS 2 svarai 19¢
AGURKAI 4 svarai 19¢
ORANDŽIAI (288) tuz. 20¢
SALOTAI 2 už 15¢
Winesap OBUOLIAI 3 sv. 25¢
Baltos BULVĖS 7 sv. 19¢

French's
BIRD SEED 2 už 25¢
BIRD GRAVEL 2 už 17¢

BRILLO 2 maži pak 17¢
(raudoni ar žali pak.) dideli pakeliai 17¢

Gold Dust
2 maži pak. 9¢
dideli pakai 17¢

Gold Dust Cleanser
2 už ..... 9¢
ŠLUOTOS kiekviena 37¢
BO-PEEP AMMONIA
32 unciju butelis 23¢
LITTLE BOY BLUE BLUING 2 už 17¢

UNIVERSAL
CATSUP
2 14 unc. Buteliai 25¢
2 8 unc. Buteliai 17¢

NEWCOMER
Piauti Burokai
No. 2 Kenas 9¢

UNIVERSAL DILL
AGURKAI
22 unciju Stiklinė 17¢

BIG HIT
LUNCH MEAT
Svaras 29¢

RED CROSS
MAKARONAI ar SPAGHETTI
2 svarų pakai 17¢

ROYAL GELATINE
DESERT
(Maišyti)
3 pakai 14¢

SALADA TEA
(Brown Label Black)
¼ svar. Pakelis 17¢
10¢ dydžio 9¢

DOMINO
CUKRUS
Paudery ar Rudas 2 sv. pak. 15¢

UNIVERSAL
COCOA
1 SV. DĖŽĖ
13¢

UNIVERSAL
PYČĖS
(piaustytos ar pusės)
NO. 2½ KENAS
21¢

UNIVERSAL
Nusijuoti E. T.
ŽIRNIAI
2 No. 2 kenai 25¢
2 No. 1 ken. 17¢

PAMATYKITE MUSŲ MĖSOS DEPARTAMENTĄ

2-RA TRIUMFO SAVAITĖ
"PASKUTINĖ NAKTIS"
Sovietų Pažiba — Maskva Spalių — Revoliucijos Išvakarėse.
SONOTONE
Van Buren arti Wabash

Skoliname pinigus ant pirmų morgičių. Reikale atnaujinimo morgičių ateikite ir pasiteiraukite pirma pas mumis.
INFORMACIJOS DYKAI.
CHICAGO R. E. FINANCE CO.
10801 Edbrooke Ave., Chicago

Reikalaukite DEGTINES

Tom Taylor
2 Metų senumo
STRAIGHT KENTUCKY BOURBON DEGTINĖ
90°
GALIMA GAUTI VISOSE TAVERNOSE

MUTUAL LIQUOR COMPANY
4707 SOUTH HALSTED STREET
Visi Telefonai Yards 0801
VIENINTĖLIS DISTRIBUTORIUS

NAUDOKITE VAISTUS, kuriuos PARUPINO **GAMTA**

Jei Neveikia Jusų Viduriai, Vartokite

Nida Herb ARBATĄ

Ji yra sudaryta iš parinktų gydymo ypatybes turinčių lapų, žolių, šaknų, sėklų ir gėlių.

TURI GERĄ SKONĮ—KVAPĄ IR YRA ŠVIEŽŲS.

KAINA 50 CENTŲ PAKELIS

Klauskite pas savo vaistininką arba užsakykite nuo

NIDA LABORATORIES, NOT INC.

ANTANAS G. KARTANAS, Savininkas
2555 West 69th Street
Telefonas HEMLOCK 0318.
Chicago, Illinois.

NAUJIENOS
The Lithuanian Daily News
Published Daily Except Sunday by
The Lithuanian News Pub. Co., Inc.
1739 South Halsted Street

Subscription Rates:
$8.00 per year in Canada
$5.00 per year outside of Chicago
$8.00 per year in Chicago
3c per copy.

Entered as Second Class Matter March 7th 1914 at the Post Office of Chicago, Ill. under the act of March 3rd 1879.

Naujienos eina kasdien, išskiriant sekmadienius. Leidžia Naujienų Bendrovė, 1739 S. Halsted St., Chicago, Ill. Telefonas Canal 8500.

Užsakymo kaina:

Chicagoje—paštu:	
Metams	$8.00
Pusei metų	4.00
Trims mėnesiams	2.00
Dviem mėnesiams	1.50
Vienam mėnesiui	.75
Chicagoje per išnešiotojus:	
Viena kopija	3c
Savaitei	18c
Mėnesiui	75c
Suvienytose Valstijose, ne Chicagoj, paštu:	
Metams	$5.00
Pusei metų	2.75
Trims mėnesiams	1.50
Dviems mėnesiams	1.00
Vienam mėnesiui	.75
Lietuvoje ir kitur užsieniuose (Atpiginta)	
Metams	$8.00
Pusei metų	4.00
Trims mėnesiams	2.50

Pinigus reikia siųsti pašto Money Orderiu kartu su užsakymu.

Kas kaltas?

Po įvykusios sekrdynės Pietinėje Chicagoje, kur buvo nušauti devyni Republic Steel dirbtuvės streikininkai, policija skelbė spaudoje, kad streikininkų "gauja" užpuolusi policininkus ir iššaukusi tą kraujo praliejimą. Policijos viršininkai paskui dar sugalvojo gudrią pasakaitę, kad "raudonieji agitatoriai" prieš tą susirėmimą slaptai mokinę streikininkus muštro ir laikę jiems kurstančias prakalbas.

Bet yra įrodymų, kad tie policijos aiškinimai neteisingi. Viena paveikslų kompanija nufotografavo tą Chicagos policijos susirėmimą su Republic Steel dirbtuvės streikininkais. Šituos paveikslus policija uždraudė teatruose rodyti. Tačiau kai kas yra juos matęs. Senatorius Thomas, narys senato komisijos, kuri tyrinėja Pietinės Chicagos įvykius, sako, kad jam tuos paveikslus parodę, ir iš jų jam esą aišku, kad Chicagos policija **elgėsi su didžiausiu žiaurumu, "be jokios provokacijos užpuldama ramiai demonstruojančią streikininkų grupę".**

Tolimesnis tyrinėjimas atidengs daugiau faktų. Kaltininkai turės but surasti ir patraukti atsakomybėn.

Naujos žudynės ir areštai Sovietijoje

Nespėjo pasaulis atsipeikėti nuo sensacijos apie sušaudymą vyriausių Raudonosios armijos vadų, kaip atėjo žinia apie naujus Stalino teroro žygius. Matyt, Maskva yra pasiryžusi nesitraukti iš 1-mo puslapio užsienių laikraščiuose.

Šį kartą telegrama iš Maskvos praneša apie **Aleksandro G. Červiakovo** nusižudymą. Jisai buvo Baltgudijos sovietų respublikos prezidentas. Sovietų spauda sako, kad jisai padaręs sau galą "dėl šeimyninių priežasčių", bet nusižudymo priežastis turėjo but kita. Neseniai Červiakovas buvo pasmerktas komunistų partijos susirinkime Minske ir 45 jo bendradarbiai buvo suareštuoti, kaip "išdavikai".

Tarpe suareštuotų Baltgudijos komunistų vadų yra **N. M. Goloded,** Baltgudijos komisarų tarybos pirmininkas, ir daugelis centralinio vykdomojo komiteto narių.

Be to, tik prieš keletą dienų buvo sušaudytas Baltgudijos armijos vadas, gen. Uborevičius. Aišku, kad Baltgudijoje Maskva užtiko didelį "išdavikų" (arba Stalino priešų) lizdą ir dabar jį "valo".

Jeigu Baltgudijos prezidentas Červiakov tikrai nusižudė, o ne buvo žvalgybos nugalabintas kalėjime, tai jisai pasirinko tokį pat likimą, kaip ir buvęs politinio skyriaus viršininkas Raudonojoje armijoje, gen. Jan Gamarnik, apie kurio saužudystę Maskva pranešė pradžioje šio mėnesio.

Sovietų spauda dabar taip pat paskelbė, kad šimtai aukštų sovietų valdininkų yra suimta visoje SSRS ir kad šimtai tukstančių žmonių tapo pašalinta iš komunistų partijos!

Žodžiu, Stalino kova su opozicija tolyn darosi viš smarkesnė ir žiauresnė. Nėra tos srities "proletariato tėvynėje", kur nebutų užtinkama kėnkimo, griovimo ir išdavimo. Valstybės įstaigas, armijos vadovybę, žvalgybos viršunes, pramonę, žemės ūkį, susisiekimo įmones, visasąjunginės komunistų partijos organus, vietinius partijos komitetus ir autonominių respublikų valdžias — viską apniko "šnipai", "niekšai" ir "fašizmo agentai"!

Deja, negalima tikėtis, kad šita kruvina diktaturos kova su "išdavikais" greitai pasibaigs. Kiekvienas sušaudymas gimdo naujus priešus Stalinui, taigi stumia diktatorių prie naujų areštų ir naujų sušaudymų. Nuo to laiko, kai Stalinas pereitą rugpiučio mėnesį "pasiuntė pas Abraomą" Zinovjevą ir Kamenevą, po diktatoriaus kojomis atsivėrė praraja. Jisai stengiasi ją dabar užpilti krauju ir užversti lavonais. Bet prapaja neturi dugno. Ar neįkris į ją pats diktatorius?

Franco irgi šaudo

Kandidatas į Ispanijos diktatorius, gen. Francisco Franco, liepė pasmerkti mirčiai buv. Ispanijos fašistų vadą Manuel Hedilla ir 14 kitų fašistų lyderių — Salamancoje, Burgose, Toledoje ir Vizcaya provincijoje.

Jie buvo apkaltinti darę sąmokslą prieš sukilėlių vadą.

Tokiu budu ne tik vyriausybininkai turi bėdos su anarchistais ir trockistais. Ir pas fašistišką "tautos vadą" ne viskas tvarkoje.

Apžvalga

STIPENDIJŲ KLAUSIMAS LIETUVOS IR AMERIKOS STUDENTAMS

Prieš kurį laiką buvo skelbiama, kad jau išrupinta iš Lietuvos valdžios 5 stipendijos Amerikos lietuviams studentams, kurie nori važiuoti į Lietuvą mokintis Kauno universitete. Bet tas stipendijų klausimas dar tik dabar yra svarstomas.

"L. Žinios" rašo, kad vienas Lietuvos konsulas Amerikoje (gal p. Budrys?) parašė V. D. Universitetui Kaune, siulydamas pasikeisti stipendijomis su amerikiečiais, taip kad keletas studentų iš Lietuvos galėtų atvažiuoti į Ameriką, o amerikiečiai studentai galėtų važiuot į Lietuvą.

Lietuvos universitetas tą konsulo pasiulymą priėmė ir kreipėsi į švietimo ministerį, kad jisai su tuo sutiktų ir padarytų atitinkamų žygių ministerių kabinete.

AMERIKIEČIAI GALĖS PIRKTI TURTĄ LIETUVOJE

Kauno laikraščiai praneša, kad "Amerikos lietuviams (USA piliečiams) nejudomąjį turtą įsigyti Lietuvoje kliučių nedaroma".

Taip pat pranešama, kad USA piliečiai lietuviai, kilę iš Lietuvos ir pareiškę norą, kad juos Lietuvoje laikytų piliečiais, tuojaus gauna Lietuvos pasą. Svetimšaliams nustatyta tvarka jiems netaikoma.

Bet pirmiaus buvo taikoma. Amerikietis (J. V. pilietis), parvažiavęs Lietuvon, turėdavo išgyventi Lietuvoje 10 metų, pirma negu gaudavo pilietybę.

KOMUNIZMO MONOPOLIS

V. Andriulis dar vis nori įrodyti, kad trockistų ir kitokių opozicinių komunistų negalima vadinti komunistais, nes jie "talkininkauja fašizmui". Sako:

> "Jei skaityti Trockį ir jo kolegas komunistais, tik delto, kad jie kada buvo prisišlieję (? — **"N." Red.)** prie bolševikų, tai Mussolinį ir Pilsudskį reiktų vadinti socialistais, nes jie buvo prisišlieję prie socialistų.
>
> "Tokia logika tačiau daugiau kaip šluba. Ji visai be kojų."

Andriulio logika yra ne tik be kojų, bet ir be galvos.

Mussolini ir Pilsudskis nebuvo **"prisišlieję"** prie socialistų, bet juodu **buvo** socialistai. Kad ir tai nemalonus faktas, bet vistiek yra faktas. Iš socialistų juodu išvirto, po įtaka tam tikrų aplinkybių, vienas į fašistą, antras į pus-fašistį.

Tačiau, kai juodu **išsižadėjo socialistinių principų,** niekas jų nebegali laikyti socialistais — tik dėl to, kad juodu seniaus buvo socialistai.

Kai dėl Trockio ir komunizmo, tai čia visai kitas dalykas. Trockis yra **išmestas iš komunistų partijos,** bet jisai nėra atmetęs tų **principų ir idėjų,** kurie sudaro šių dienų komunizmą. Rusijos komunistų partija neturi **monopolio** komunizmui, — taip pat, kaip Amerikos socialistų partija neturi monopolio socializmui. Socialistai, atsiskyrę nuo socialistų partijos, dar vis bus socialistai, kol jie nebus atmetę socializmo idėjos.

Teorija ir partija yra du skirtingi dalykai. Žmogus, pasitraukęs iš komunistų partijos arba iš jos išmestas, arba net įsteigęs kitą partiją, nepaliauja buti komunistas, kol jisai laikosi komunizmo teorijos. Tai yra toks paprastas dalykas, kad kiekvienas, kuris turi bent kiek senso galvoje, gali jį lengvai suprasti.

Bet musų komunistai nenori jo suprasti, kadangi jie yra papratę į viską žiurėti **monopolistų akimis.** Jie tiktai sau pripažįsta teisę "išganyti" darbininkų klasę. Jie tik save laiko "tikrais" tiesos skelbėjais, "tikrais" revoliucionieriais, "tikrais" marksistais, "tikrais" kovotojais už darbininkų išvadavimą, "tikrais" vadovais į socializmą, "tikrais" komunistais — o pastaruoju laiku ir "tikrais" demokratais!

Todėl jie kiekvieną žmogų, kuris su jų idėjomis nesutinka arba jų "disciplinai" nepasiduoda, be niekur nieko apšaukia "komunizmo priešu", "socializmo priešu", "darbininkų priešu", "marksizmo priešu" ir t. t.

Jie nesijaučia, kad šitas jų palinkimas **monopolizuoti** kiekvieną idėją, kuri šioje valandoje jiems atrodo gera arba patogi, yra **nesubrendusio protavimo vaisius.** Tas jų palinkimas plaukia iš jų naivaus įsivaizdavimo, kad yra kokia tai **"tikra" absoliutiška tiesa,** kurią tik parinktieji žmonės gali pilnai patirti ir teisingai vykinti gyvenime.

Neklaidinga bažnyčia ir heretikai

Šitokiu įsivaizdavimu yra paremta Romos Katalikų bažnyčios dogma apie popiežiaus "neklaidingumą".

Daug anksčiau, negu ši dogma buvo paskelbta, katalikų bažnyčia visuose savo nusistatymuose vadovavosi tąja mintim, kad **tik ji viena žino,** kaip "išganyti žmogaus dušią". Jos vadai pasakydavo žmonėms, į ką jie turi tikėti ir kaip jie turi elgtis; ir jeigu kas šitam jų diktavimui pasipriešindavo, tai jie tą apšaukdavo "netikėliu" arba "kreivatikiu". Romos popiežiai, visos bažnyčios vardu, "ekskomunikuodavo" atskirus asmenis, valdžias ir kai kada ištisas tautas. Ką jie prakeikdavo, tam (tikinčiųjų akyse) nebegalėjo buti išsigelbėjimo nuo pasmerkimo žemėje ir danguje.

Lygiai tokiu pat budu "protauja" ir šių dienų komunistai. Jie irgi turi "neklaidingą popiežių" (pirma buvo Leninas, dabar Stalinas), turi "vienintėlę išganančią bažnyčią" (komunistų partiją ir Kominterną) ir "vienintėlę tikrąją vierą" (bolševizmą-komunizmą). Ką šventoji komunistų bažnyčia iš savo tarpo išmeta arba prakeikia, tas, tikinčiųjų komunistų akyse, jau nebėra komunistas, — nors jisai, gal but, pripažįsta visus leninizmo "vieros artikulus", tik atsisako laikyti neklaidingu popiežių Staliną!

Štai dėl ko Andriulis protestuoja, kai mes vadiname komunistu Trockį.

Jeigu jisai butų gerai studijavęs komunistišką teologiją, tai jisai žinotų, kad visos tos idėjos, kurias šiandie skelbia Trockis, kitąsyk kartu su Trockiu **skelbė pats Leninas.** Yra grynas absurdas sakyti, kad Trockis buvęs tik "prisiplakęs" prie komunistų; ne, jisai ne prisiplakė prie komunistų, bet **jisai bolševikišką komunizmą kartu su Leninu sutvėrė.** Bolševizmas pavirto "komunizmu" tiktai tuomet, kai "leninizmas" susijungė su Trockio "permanentiškos revoliucijos" idėja.

Trockio teorija padarė Leniną "komunistu"

Kol Leninas iš "permanentiškos revoliucijos" juokėsi, tol jisai buvo **socialdemokratas** — tiesa, prastas demokratas, daugiaus palinkęs į "blankizmą" (revoliucijos darymą sąmokslo keliu), negu į demokratiją, bet visgi artimesnis šios gadynės socializmui, negu toms komunistiškoms sektoms, kurios gyvavo Europoje prieš 100 metų laiko ir kurios tikėjo, kad su lazdos (diktaturos) pagelba galima įsteigti komunizmą bet kurioje, kad ir dar taip atsilikusioje, šalyje! Bet kai Leninas jo paties išjuoktą "permanentiškos revoliucijos" teoriją priėmė, tai jisai įtikėjo, kad nekulturiška Rusija "parodys pasauliui kelią į socializmą"!

Tuomet Leninas metė į šalį "demokratiškus prietarus" (kiek jų dar pas jį buvo), atmetė patį vardą partijos, kuriai jisai priklausė beveik per 20 metų, ir iš socialdemokrato virto "komunistu".

Lenino įpėdinis Stalinas tą "permanentiškos revoliucijos" nesąmonę jau šluoja lauk — ir šluoja kartu tuos Lenino ir Trockio mokinius, kurie dar jos nėra išsižadėję. Ir į ką dabar išsigema komunizmas Rusijoje? Visi bešališki stebėtojai sako, kad **bolševikų tvarka darosi vis labiau ir labiau panaši į fašizmą.**

Tuo tarpu Trockis da ir šiandie nori, kad kiltų revoliucija visame pasaulyje, nes jisai yra įsitikinęs, kad tik šitokia revoliucija gali išgelbėti "komunizmą" Rusijoje. Taigi jam komunisto (bolševikiško) vardas tinka labiau, negu Stalinui ir jo pasekėjams.

Tačiau Andriulis nurodo, kad Trockis "talkininkauja fašizmui". Tai kas iš to? Jeigu jisai, iš tiesų, talkininkauja fašizmui, tai čia yra tiktai **dar vienas įrodymas, kad jisai yra tikras bolševikiškas komunistas!** Nes juk Rusijos bolševikai talkininkavo Hitleriui — tai faktas, kurio niekas negali nuneigti. Pagal Maskvos įsakymą Vokietijos komunistai laikė "bendrą frontą" su naciais, kovodami prieš socialdemokratus ir prieš demokratinę respubliką, — iki Hitleris laimėjo pergalę.

PASKIRTAS KARO SEKRETORIAUS PADĖJĖJU— Louis A. Johnson iš West Virginijos, advokatas ir buvęs Amerikos Legiono viršininkas, kuri prezidentas Rooseveltas paskyrė Karo sekretoriaus pagelbininku. Johnson yra 46 metų amž. Karo sekretorium yra Harry H. Woodring, iš Kansas valstijos.

Vėl pasidarbavo "tėvynės" labui...

Nepraustaburnis chamas plačiu vieškeliu žengia. — Žmonės, kurie linksta ten, kur vėjas pučia. — Kaip Pašakarnis padarė karjerą ir... pateko į kalėjimą.— Kaip Panevėžyj "tautiškas herojus" Pietuchinas nespėjo virsti Gaidžiu ir atsidurė kalėjime. — Sportininkai.

(Musų specialaus korespondento Lietuvoje)

(Tęsinys)

Ir kaip gi? Kooperatyvų tarybos pirmininkas yra tautininkas, jo artimiausias padėjėjas taip pat savas žmogus. Maža ką jis kitiems skolų nemoka — nereikėjo jo vekselius laiduoti. Žiopliai žiravo, o gudrusis, kitų žioplyste tik naudojosi. Tai didelio čia daikto, jei žiopliai nukentės!

Juk kas kalbama apie Pašakarnį plačioje visuomenėje, į tai nereikia kreipti jokios domės — vadai žino ką daro.

O gudrusis Pašakarnis tuo pačiu metu pradėjo ir kooperatyvų pinigus savintis. Pajutęs, kad jo tarnautojas nujaučia kame dalykas, jis vieną dieną jį tiek smagiai apkulė, kad jo tą tarnautoją poetą Ruką tenka ligoninėn vežti. Bet Pašakarnis vis dėlto panoro kitu budu galus su galais suvesti ir visus pėdsakus paslėpti — jis padega kooperacijos tarybos patalpas!

Kaune gaisrininkai labai gerai veikia, gaisrą tuoj užgesino! Pėdsakai rasti! Padegta pirmiausia spintos, kuriose buvo piniginiai dokumentai. Kasa rasta išplėšta. Kyla toksai skandalas, kurio jau nepaslėpsi. Pašakarnis padėtas į kalėjimą.

O kas bus toliau? — smalsos pagauti jųs užklausite.

O toliau bus taip: Bus pranešta, kad Pašakarnis iš tautininkų sąjungos narių išbrauktas, ir bus teismas. Gal gaus keletą metų kalėjimo, jei nepavyks išsisukti, o paskui savo bausmę atlikęs vėl turės kokią nors tarnybą...

Tokių pavyzdžių turime jau nemaža.

Veik panaši istorija šiomis dienomis įvyko Panevėžyje.

Čia gyveno tulas Pietuchinas ar Pietuchinskas. Kokį laiką vargo. Vėliau tapo aktingu tautininku.

Tiesa, kaip kas jam prikišdavo, kad, brolyti, ne visai lietuviškai skamba pavardė! Bet vis dėlto Pietuchinas gavo gerai apmokamą teismo anstolio tarnybą. Vyras daug žadėjo. Visi lenkė prieš jį galvą, nors kaip kas nedrąsiai šnabždėdavo, kad Pietuchino perdaug smailųs pirštai!

Bet ar išdrįsi atvirai daug kalbėti prieš tautininką, o ypač dar prieš tokį, kuris padavė pareiškimą jo Pietuchino pavardę pakeisti į Gaidelį! Juk tai idėjos vyras!

Pagaliau vis dėlto susidomėta jo veikla ir paaiškėjo, kad kasoje truksta dešimties, o gal daugiau tukstančių litų!

Žinoma, ir jis padėtas į kalėjimą.

Pasiskubino vyras, net pavardės nespėjo pakeisti, o tai kokia švenčių proga dar ko gero už nuopelnus tėvynei butų buvęs apdovanotas!

Na, kaip šiokios naujienos mus užgriuva, tai toli gražu iki saulėtos pavasariškos nuotaikos!

Reiktų tikrai turėti atšipusius jausmus, kad dėl šito galėtum džiugauti!

Bet vistik mes turime ir džiaugsmo valandų.

Štai Europos krepšiasvydžių turnyre Rygoje musų sportininkai sulupo italus, davė į kailį estams ir tikimės, kad iš šio turnyro garbingai išeisime! Tie Lietuvos sportininkų laimėjimai jau plačiai Europos spaudoje nuskambėjo. Mat, italai skaitėsi viena iš geresnių Europoje komandų. Jų krepšiasvydininkai jau daug yra Europos valstybių nugalėję.

Suprantama, kad dėl šito sportininkų laimėjimo mes džiaugiamės visi ir nekantriai laukiame galutinų rezultatų.

Bet daugiausia čia privalote džiaugtis jųs, broliai amerikiečiai. Juk tai jusų vyrai skina Lietuvai garbę! Juk tai jusų vyrai garbingai Europoje gina Lietuvos sporto spalvas!

Iš penkių Lietuvos komandos vyrų trys amerikiečiai!!! Jusų niekuomet geros nuotaikos nepraradęs jaunuolis Žukas veda visą komandą! Jo sėbrai chicagiečiai Kriaučiunas, Talčiunas yra visai patikimi jo padėjėjai. Na, nepamirškime, kad daugiau kaip metus jusų chicagietis advokatas sportininkas Savickas Lietuvos sportininkus treniravo! O štai pasaulio Olimpiados nugalėtojas iš Los Angeles Lubinas ir keletą mėnesių mokė Lietuvos sportininkus, kaip reikia krepšiasvydžiais taisyklingai žaisti!

Garbė jums broliai amerikiečiai!

Demokratinėse sąlygose, be valstybės pašalpų, sava iniciatyva jųs išauklėjote visą eilę gražių sportininkų džentelmenų, kurie čia atvykę į savo tėvų žemę niekam gėdos nedaro. Jie Lietuvai skina sporte vien tik garbę! Jie čia atvykę nesiteiravo, kas iš sportininkų kokiai politinei srovei priklauso. Jiems tik rupėjo jų tėvų žemės garbė!

Jiems visai yra sveimi politiniai monopoliai. Tai tikri sportininkai džentelmenai, kurie visai nesivaduoja siauru politiniu kromeliu!

Deja, jusų Žukui vis nelaimės pasipainioja! Buvo nuvykęs į Šveicarijos kalnus ir čia pusėtinai besilaidžiodamas nuo kalnų susitrenkė ranką. Rygoje žaizdamas taip pat sugriuvo ir dar nevisai tvirtai sugijusią ranką vėl užsigavo. Butų atsiekta dar geresni rezultatai jei ne šita jo nelaimė! Nors ir Žukas didelis jusų simpatikas bet čia Lietuvoje jam tik sportas rupi. Tai šaunus vyras!

O kaip butų gera, kad ir kitose musų gyvenimo sritysė mes turėtume tokių laimėjimų jei nebutų kas kasdien musų visuomeninį ir politinį gyvenimą murzina! O dabar, dabar visokie visuomenės pasturlakai įsibriovę į monopolistų tarpą ir jų toleruojami drumsčia ir nuodija visą musų gyvenimą!

Kaip smagu ir džiugu žiurėti jusų visuomet linksmučius jaunuolius, kuriems, rodos, visas pasaulis tik šypsosi. Mat jie čia atvykę pilni patriotinių jausmų nesigilina į musų kasdieninio gyvenimo tikrovę ir jiems vien tik savo tėvų žemės garbė rupi. Jie išaugę visai kitoje politinėje santvarkoje nelabai ir susivokia, kad tasai gyvenimas kitur gali buti visai kitokis! Tad ir nenuostabu kad tiek jie džiaugsmo kupini kad jiems visas pasaulis šypsos, ir jie tos geros nuotaikos niekuomet nepraranda.

Taigi, jusų sportininkai Lietuvai daro garbę!

O mes kuo gi galime prieš jus pasigirti?

Na, geriau nutylėsime. Tai, ką rašiau, kas čia aukščiau yra pasakyta, negi tai yra pagyrai, juk tai vis tos dienos įvykiai, kurie mus taip džiaugsmingai, kaip jusų čia viešintys jaunuoliai negali nuteikti.

—Jusų Keistas.

(Tęsinys)

DETROITO LIETUVIŲ ŽINIOS

Žinios Iš Detroito Ir Kitur

500,000 AUTOMOBILIŲ PER VIENĄ MĖNESĮ. — STREIKAI. — MICHIGAN UNIVERSITETUI SUKAKO ŠIMTAS METŲ. — NAUJOS RŪŠIES OPERACIJA. — BAISUS LIGONIS. — ŽUVO TRYS JAUNUOLIAI. — SURADO PLĖŠIKŲ GROBĮ. — DĖL KURAPKOS GAL NETEKS AKIES. — 69 NAUJI ADVOKATAI. — ĮSTATYMAI, KURIE VISAIP GALIMA AIŠKINTI.

Per šį mėnesį busią pagaminta pusė milijono automobilių.

Kaip žinia, Detroitas yra automobilių gamybos centras. Čia yra susispietusios didžiausios automobilių kompanijos, kurių gaminiai po visą pasaulį yra prasiplatinę.

Su šių metų pradžia automobilių pramonėje pasireiškė labai didelis judėjimas. Paklausa automobiliams buvo tokia didelė, kad dirbtuvės nespėjo visų užsakymų išpildyti. Juo labiau, kad beveik visose stambesnėse kompanijose per kelias savaites darbas susitrukdė dėl streikų. Viena kompanija sako, jog dėl streiko negalėjusi išleisti — tiksliau sakant, pagaminti — apie 130,000 automobilių. Kita kompanija skundžiasi, kad ji iki naujo modelio išleidimo pagaminsianti 25,000 automobilių mažiau, negu turėjo užsakymų.

Tik viena kompanija yra apsirupinusi: faktiškai ji turi pagaminusi daugiau automobilių, negu šiuo laiku gali parduoti. Dalykas toks, kad toji kompanija nujaučia streiką. Todėl ji iš anksto stengiasi prisigaminti tiek automobilių, kad jų nepritruktų. Tiesą sakant, ji ir dabar turi tiek daug neišleistų automobilių, kad jau sutrumpino darbo savaitę, — dirbama tik keturios dienos.

Pranašaujama, kad šis mėnesis bus labiausiai našus. Esą, bus pagaminta 500,000 naujų automobilių.

Iš automobilių sostinės galima ir kitą dalyką pranešti. Per paskutinius kelis mėnesius visokia medžiaga (o ypač plienas, kurio kiekvienam automobiliui suvartojama apie viena tona) pusėtinai pabrango. Tuo pačiu metu padidėjo ir darbininkų atlyginimas. Visa tai reiškia, kad šiandien automobilio pagaminimas atsieina daug brangiau nekaip metų pradžioje.

Kompanijos kainas automobiliams paprastai nustato metų pradžioje. Viskas yra apskaičiuojama, viskas išrokuojama, atseit, kiek automobilio pagaminimas turi atsieiti, kiek agenturos komiso turi gauti, kiek pirkėjas turi mokėti ir t. t.

Tačiau tas apskaičiavimas yra geras tik tuo atveju, kada sąlygos nepasikeičia, kada jos pasilieka pastovios. Kitais žodžiais sakant, kada darbininkų algos per ištisus metus pasilieka vienodos ir medžiagos kaina nesikeičia. Šiais metais kompanijoms teko susidurti su netikėtinumais. Butent, kainos medžiagai pakilo, o taip pat reikėjo pakelti darbininkams algas.

Aišku, kad automobilio pagaminimas dabar atsieina daugiau, negu buvo numatyta. Štai kodėl kai kurios kompanijos yra linkusios jau net dabar pakelti kainas automobiliams. Kai kuriems trokams kainos jau liko pakeltos: butent, jau reikia mokėti penkis nuošimčius daugiau, negu metų pradžioje.

Akivaizdoje viso to negali būti mažiausios abejonės, kad naujieji 1938 metų automobilių modeliai bus gerokai brangesni nekaip šių metų.

Streikų banga

Per paskutinius kelis mėnesius Michigan valstija gal buvo labiau streikų paliesta, negu bet kuri kita Amerikos dalis. Nespėja vienas streikas baigtis, kaip prasideda kitas.

Štai neseniai buvo likviduotas "lomberdžekių" streikas šiaurinėje valstijos dalyje. Dėl jo nemažai pasisielota, nemažai piktų žodžių paleista. Kai kurie piktinosi, kad tai buvęs neapgalvotas streikas, kuris tik iš viso visuomenę suerzinęs.

Nespėjo baigtis tas streikas, kaip Lansinge prasidėjo kitas streikas, kuris daugeliui sugadino nuotaiką. O tai todėl, kad jis buvo gana netaktiškas ir paliko gana nemalonų atsiminimą. Dalykas tokis, kad streikininkai buvo pasimoję padaryti tvarką East Lansinge, kur yra valstijos kolegija. Butent, jie norėjo, kad tame miestuke užsidarytų visi restoranai!

Studentai tam pasipriešino. Įvyko susirėmimas, kuriame keli streikininkai gerokai nukentėjo: buvo skaudžiai apkulti ir dar išmaudyti.

Ar toks gaivališkas streikas galima pateisinti?

Vargu. Unijos vadai nepritaria tokioms priemonėms. Unijos vadovybei svarbu, kad streikai butų tvarkingi, kad streikininkai turėtų visuomenėje simpatijų. Žodžiu, vadovybė pageidauja, kad į streiką butų žiurima labai rimtai, o ne šiaip sau kaip į kokį sportą.

Mokslo įstaigai sukako šimtas metų

ANN ARBOR, Mich. — Prieš kelias dienas čia buvo iškilmingai paminėta šimto metų Michigan universiteto sukaktis. Ceremonijose dalyvavo daug žymių žmonių, kurie prieš dešimt, dvidešimt ar daugiau metų baigė šį universitetą. Jie papasakojo savo atsiminimus, papasakojo daug įdomių dalykų iš universiteto praeities.

Michigan universitetas, reikia tiesą pasakyti, turi labai įdomią praeitį. Kai prieš šimtą metų jis čia buvo sukurtas, tai apylinkėse indėnai bastėsi. Universiteto knygyne vos tik kelios knygos tebuvo. Įdomu čia bus pažymėti, jog prieš 96 metus universitetas susilaukė nepaprastos dovanos, butent, Dr. Charles W. Borup padovanojo vokiečių kalba parašytą enciklopediją. Ta nepaprasta dovana buvo atvežta rogėmis, kurias atitempė šunų jauktas.

Svarbu taip pat pažymėti, kad šiandien Michigan universitetas turi nepaprastai didelį knygyną, kuris priskaito vieną milijoną įvairiausio turinio knygų ir 200,000 pamfletų.

Universitete paprastai mokosi apie 11,000 studentų. Trisdešimt penki nuošimčiai jų yra atvykę iš kitų valstijų.

Linksma naujiena

Dr. Max M. Peet, Michigano universiteto chirurgijos profesorius, šiomis dienomis padarė pranešimą apie kraujo aukšto slėgimo gydymą.

Kraujo aukštas slėgimas dažnai sužaloja širdį tiek, kad padarinyje įvyksta mirtis. O Amerikoje mirčių dėl tos priežasties įvyksta labai daug.

Dr. Peet sako, kad jis suradęs naują budą tam negalavimui gydyti. Ir kraujo aukštą slėgimą jis gydo su pagalba tam tikros operacijos. Tos operacijos rezultatai esą nepaprastai geri. Dažnai visai paliegę ligonys pasitaiso ir visai pasveiksta.

Savo pranešime Dr. Peet paminėjo vieną inžinierių, kurio širdis dėl kraujo aukšto slėgimo buvusi tiek sužalota, jog daktarai pranašavę, kad jis vargu galėsiąs ilgiau gyventi, kaip šešis mėnesius. Bet inžinierius pasidavė operacijai ir po kelių savaičių visiškai pasveikęs.

"NELAISVĖJE" — Keturios chicagietės, kurios buvo užrakintos policijos nuovadoje, po to kai pateko po areštu kartu su trijų piktadarių gaujos nariais. Juos policija suėmė už policisto pagrobimą ir automobilio sudaužymą. Iš kairės dešinėn, Helen Jasinski Lester, Emma Patzer (Connie Fantner), Adeline Neri ir Katherine Kacic.

BUSIMOJI ČEMPIONĖ — Mrs. Burt Well iš Cincinnati, Ohio, kuri lošia Women's Western aštuntam metiniam turnyre, Beverly Country kliube, Chicagoje. Preliminariam žaidime ji sulošė 18 punktus į 78 kirčius, vienu žemiau "par." Ji pralenkė šimtą kitų lošėjų.

Nepaprastas ligonis

Per paskutinius dvejus metus pirmą kartą Detroite liko surastas nepaprastas ligonis, kuris serga raupsais.

Ligonis yra meksikietis, kuris gyvena Detroite nuo 1927 m. Jis liko paimtas į ligoninę, kur yra daromi atitinkami tyrimai.

Jei pasirodys, kad meksikietis yra pilietis, tai jis bus išvežtas į Carville, La., kur yra ligoninė raupsuotiems. O jeigu jis nėra pilietis, tai bus deportuotas į Meksiką.

Raupsai yra viena baisiausių ligų, kurį iki šiol vis dar nepasiduoda gydymui.

Automobilio katastrofoje žuvo trys jaunuoliai

BAD AXE, Mich. — Prieš kelias dienas automobilio nelaimėje čia žuvo trys jaunuoliai, butent, Harold Duda, Sylvester Cook ir Clarence Smaglinski. Nė vienas jų neturėjo daugiau, kaip 19 metų.

Matyti, jaunuoliai labai smarkiai važiavo ir neteko kontrolės. Automobilius smarkiai atsimušė į medį ir visi trys jaunuoliai žuvo.

Surado grobį, kuris buvo paimtas iš pašto

MT. CLEMENS, Mich.—Šiomis dienomis John Gasko surado grobį, kuris buvo plėšikų paimtas iš Washington, Mich., pašto. Grobis buvo užkastas griovyje netoli jo namų. Susidėjo jis iš pašto ženklų ir valdžios bonų, kurių vertė siekė $2,235.

Washingtono paštas buvo apiplėštas gegužės 22 d.

Nepaprasta nelaimė

CALUMET, Mich. — Orville Schroeder, kad kokios, gali netekti vienos akies dėl nepaprastos nelaimės. Dalykas buvo toks: važiavo jis gana greit automobiliu. Netikėtai į automobilio langą atsimušė kurapka ir išmušė stiklą. Drauge su stiklų gabalais kurapka pataikė į Schroederio veidą ir sužalojo akį. Nukentėjusis skubiai liko nuvežtas į ligoninę. Spėjama, kad jis neteks vienos akies.

Nauji advokatai

LANSING, Mich. — Šiomis dienomis čia buvo duodami egzaminai busimiems advokatams, kurie jau yra baigę teisės mokslą. Kandidatų advokaturai buvo 136, bet kvotimus išlaikė ir leidimus advokatura verstis gavo tik 69.

Sako, kad įstatymams truksta aiškumo

ALBION, Mich. — Vietos kolegija į mokslo baigimo ceremonijas pakvietė kalbėti P. M. Brown, Jungtinių Valstijų senatorių iš Michigan.

Senatorius Brown savo kalboje pareiškė, kad "ne tik musų žmonės ir musų advokatai, bet ir musų teismai nežino, kas yra įstatymas".

Tokis chaosas esąs todėl, kad įstatymai yra rašomi tokia kalba, kurios prasmę galima visaip aiškinti. O kada įstatymai visaip aiškinami, tai žmonės ne tik jų negerbia, bet dažnai dagi su panieka į juos žiuri.

— Michigano Pilietis.

SENOVĖS VĖLIAVA — Viena pirmųjų Jungtinių Valstijų vėliavų, kuri randasi Chicago Historical Societų muziejuje. Ji buvo pasiudinta 1795 metais. Pirmadienį Amerika šventė "Vėliavos Dieną."

D E T R O I T O

Lietuvių Draugijų Sąryšio

P I K N I K A S

Nedėlioj, Birželio 20, 1937

Beechnut Grove Darže

Ant Middle Belt Rd. tarp Michigan ir Ecorse Road.

Pradžia 11 val. ryte. Muzika nuo 2 iki 9 val. vak. Puikus programas: kalbos ir pryzai. Dainuos Aido choras— Įžanga 25 centai.

Kviečia Rengimo Komitetas.

Iš Detroito lietuvių veiklos

SLA 352 kuopos susirinkimas

SLA 352 kuopos susirinkimas įvyko birželio 6 d., 9 val. ryto, Lietuvių svetainėje. Pirmininkas C. Martinas, atidaręs susirinkimą, paprašė narius, kad jie greitai reikalus svarstytų, nes reikėsią važiuoti į kuopos pikniką, kuris prasidėsiąs 12 valandą.

Tas paskatinimas buvo visai vietoje. Susirinkimas eina sklandžiai ir tvarkingai. Visos komisijos išduoda raportus. Išduoda raportą ir Lietuvių Draugijų Kongreso komisija. Pažymi, kad kuopa nė vienu centu neprisidėjo prie Ispanijos liaudies kovotojų parėmimo. Aukos, kurios buvo sudėtos publikos per paskutinius du parengimus, liko pasiųstos Centro komitetui.

Kadangi kai kurie kuopos nariai vis bandė prikaišioti, jog Centro komitetas aukas nepasiuntęs ten, kur jos turėjo buti pasiųstos, tai buvo pristatyti paliudijimai, kuriuos pirmininkas C. Martinas perskaitė. Tai buvo pakvitavimai tų organizacijų, kurios priėmė aukas ir kurios rupinasi Ispanijos valstybininkų šelpimu.

Perskaitęs pakvitavimus, pirmininkas pareiškė, jog dabar turi buti visiems aišku, kad aukos yra pasiųstos ten, kur jas reikėjo pasiųsti.

Pranešimas buvo vienbalsiai priimtas.

Pranešama nariams, kad iš Centro sekretoriaus M. J. Viniko yra gautos kortelės. Sekretorius prašąs, kad kiekvienas SLA narys išpildytų tą kortelę ir sužymėtų visus savo gimines Lietuvoje bei jų adresus.

Daugumas narių pareiškė protestą: girdi, Centras visai be jokio reikalo tik lėšas eikvoja. Juk kiekvienas narys, kai aplikaciją pildė, turėjo pažymėti, kam pomirtinė turės buti išmokėta.

Kortelės vis dėlto liko išdalytos. Kas norės, galės jas išpildyti.

Noriu vieną pastabą padaryti: nariai turėtų labiau savo kuopos reikalais rupintis. Juk visai nekaip atrodo, kai iš 200 narių vos tik 35 tedalyvauja.

— 352 kuopos narys.

—o—

Piknikas

Kai SLA 352 kuopos susirinkimas užsidarė apie 11 val. ryto, tai pikniko šeimininkai C. Martinas ir K. Butis paprašė, kad visi darbininkai atvyktų į daržą 12 valandą.

Piknikas įvyko Mary Grove darže. Tuoj mes sėdome į karus ir išvažiavome. Šis daržas yra toliau nuo Detroito, negu kiti daržai. Vadinasi, nuvažiavimas nėra tiek patogus.

Be to, pasitaikė taip, kad birželio 6 d. buvo pusėtinai daug piknikų. Tačiau į musų pikniką vis dėlto suvažiavo apie 100 automobilių.

Pikniko dalyviai laiką tikrai smagiai leido. Vieni šoko pavilione, kiti maudėsi ežere arba žuvavo, treti laivukais plaukiojo, ketvirti alų gurkšnojo ir užkandžiavo, o penkti buriais sustoję traukė lietuviškas dainas.

Nors ir vakaras priartėjo, o žmonės vis nenorėjo skirstytis. Ir tikrai buvo smagu keletą valandų tyrame ore praleisti.

Pikniko rengimo komisija taria ačiū visiems svečiams, kurie taip gausingai atsilankė.

— Darbininkas.

—o—

Iš East Side

Prieš kiek laiko sutikau Detroito Lietuvių Klubo narį, kuris man ir sako, kad štai, girdi, naujiena. Klausiamas paaiškinti, kur čia reikalas, narys parodė man plakatą, kuriame buvo pranešimas, kad birželio 20 d. Birutės darže įvyksta klubo piknikas. Piknikas prasidės 2 val. po pietų ir tęsis taip ilgai, kaip kas norės.

Tai bus pirmas šio sezono klubo piknikas. Jei oras bus palankus, tai turėsime visokių linksmybių ir galėsime smagiai laiką praleisti. Piknike bus progos ir naujiems nariams prisirašyti. Įstojimas nupigintas iki vieno dolerio.

Klubas visada pasižymi savo šauniais parengimais, tad nėra mažiausios abejonės, kad ir šis piknikas bus smagus ir malonus.

— Laukštutė.

—o—

Po lietaus

Praeitą sekmadienį, kai vakarop nustojo lietus, burys musų pasileidome piknikų ieškoti. Pirmiausia nuvažiavome į Birutės daržą, kur suradome grupelę pažįstamų ir nepažįstamų žmonių. Jie buvo lyg kažko nusigandę. Mat, per dieną lijo, tai negalima buvo oficiališkai pikniko atidaryti. Rodosi, nebuvo nė muzikos, o tik kur-ne-kur skambėjo dainos.

Tas piknikas buvo Lietuvių Amerikos Piliečių Klubo rengiamas.

—o—

Tą pačią dieną turėjo įvykti ir Dailės Choro piknikas. Tačiau gaila, kad dėl blogo oro Dailės Choras turės nuostolių panešti.

Pravartu čia bus priminti, kad Dailės Choro pastangomis yra duodamos lietuvių radio programos šeštadieniais.

— Mariutė.

—o—

Naktinis piknikas

Tai, rodosi, bus pirmas šio sezono naktinis piknikas. Numatoma turėti daug svečių. Pikniką rengia D. L. K. Kęstučio Pašalpinė Draugija šeštadienį, birželio 26 d. Beechnut Grove (Urbonto darže).

Kadangi tai naktinis piknikas, tai jis prasidės tik apie 8 val. vakaro. O kada piknikas baigsis, — tatai priklausys nuo pačios publikos.

Rengimo komitetas man pakuždėjo į ausį, kad muzika busianti labai šauni. Busią ir visokių gėrimų bei užkandžių.

— Laukštutė.

Nauja KULTURA NO. 5

Tik ką atėjo nauja Kultura, kurios turinys yra kaip seka:

Apie Pasauležiuros Formas— ..... J. Lazdauskas
Ispanijos pilietinio karo ir jo ilgo tęsimosi priežastys — ..... Prof. P. Leonas
Eilėraščiai ..... H. Lukauskaitė
Milžinas ..... Saltykov-Ščedrin
Pasaka ..... H. Lukauskaitė
Past bos apie naujuosius romanus ir puošnųjį stilių ..... J. Radžvilas
Nemunui ..... Danas Pumputis
Julius Janonis Šiauriuose — ..... Kp. Petronis
Dar nespausdintas eilėraštis — ..... Julius Janonis

Kaina 45 centai

GALIMA GAUTI

NAUJIENOSE

1739 South Halsted Street, CHICAGO, ILL.

Diena Iš Dienos

Išsiėmė Leidimus Vedyboms

Alex Petrukovich, 22, su Bee Wohlaib, 23

Theodore Matulonis, 31, su Agnes Petrusil, 26

Stanley Nauracaj, 21, su Dorothy Mykolas, 18

Užvedė Divorso Bylą

Theodore Kautris prieš Kaliope Kautris

Dr. C. J. Svenciskas su žmona medaus mėnesį praleido Wisconsine

Jaunas profesionalas **Dr. C. J. Svenciskas**, kuris pereitą mėnesį susituokė su jauna, gražia **Adolfina Pauliukaite**, grįžo iš kelionės, tikriau pasakius iš medaus mėnesio kelionės po Wisconsino valstiją. Judviejų šliubas buvo ypatingai iškilmingas ir gražus. Vestuvių puota pavyzdinga, kurios metu buvo pareikšta daug širdingų linkėjimų. Po vestuvių jaunavedžiai tuoj ir išvyko į honey moon kelionę. Aplankę žymesniąsias Wisconsino vietas, pasigerėję jos gamta, abu grįžo darbuotėn.

Dr. Svenciskio dentisterijos ofisas randasi 4300 S. Fairfield ave.

Pranas Bistras atostogas praleido svečiuose po Illinojaus valstiją

Žymus Brighton Parko muzikantas **p. Pranas Bistras**, gyv. 4548 S. Francisco ave., grįžo iš atostogų. Jis važinėjosi po Illinojaus valstiją, aplankydamas draugus ir pažįstamus. Jis dirba Armour kompanijoje ir turi išsidirbęs gerą darbą. Priklauso prie "Lietuvos" beno ir yra jo vice-pirmininku. Be to, labai draugiškas ir visų gerbiamas žmogus. —**Rep. B. P.**

Geriausias Patarnavimas

Smulkmenų (retail) pardavėjas yra svarbiausias kiekvienos gamybos pramonės atstovas. Kas tik yra pagaminama ar padirbama, patenka į suvartotojo rankas iš krautuvių, kurias operuoja toj pramonėj pirkliai.

Ir kiekviena pramonė, norėdama turėti pasisekimo ir bujoti, nepaliaujamai stengiasi pegerinti ne tik savo produktus, bet taipgi patarnavimą ir metodus kostumeriams produktus patiekti. Dieną ir naktį mokslininkai, išradėjai, ekspertai ir tyrinėtojai studijuoja planus ir idejas, kaip aprupinti suvartotojus greičiau, geresniais produktais ir žemesnėmis kainomis.

Maistas vaidina svarbiausią vaidmenį kiekvieno asmens gyvenime. Paskirstymu maisto iš gamintojų į suvartotojų rankas yra užimti šimtai tukstančių žmonių toj pramonėj. Farmeris, pakuotojas ar kenuotojas, geležinkeliai, trokų linijos, sandėliai ir smulkmenų pardavėjai sudaro grandinį, per kurį produktai turi pereiti.

Kai jųs pamatote daiktą padėtą ant lentynos jusų groserėje, tai reikia žinoti, kad jis yra rezultatas geriausių pastangų ir protų, samdomų maisto paskirstymo pramonėje. Ir kai jųs perkate tokį produktą Midwest Krautuvėje, tai galite buti tikri, kad produktas yra geriausios kokybės, šviežias ir tyras, kad jis tapo atgabentas čia su mažiausiomis išlaidomis, idant jųs galėtumėt pirkti jį žemiausia galima kaina.

Midwest Stores per savo kooperacinį sandėlį gauna kas metai tukstančius ir tukstančius tonų, keisų, maišų ir skrynių maisto reikmenų ir groserio tavorų. Tos reikmenys yra perkamos iš geriausių gamintojų ir augintojų. Kokybė jų užtikrinta. O vėl, kadangi pirkimai daroma tokiais dideliais kiekiais ir paskirstymas atliekama su mažiausiomis išlaidomis, tai kaštai kiekvieno daikto yra palaikomi juo mažiausi ir kiekvienas daiktas yra parduodamas žemiausia galima kaina.

Išpardavimas Midwest Krautuvėse šios savaitės gale yra skelbiamas šio dienraščio šiandieninėj laidoj. Perskaitykit jį atidžiai ir pasipelnykit siulomomis vertybėmis.

Pakėlė Pieno Kainą

Pakėlus pieno išvežiotojams komisą, pakelta ir pieno kaina. Kainų pakėlimas liečia tik paintinius butelius. Nuo vakar dienos paintės butelis kainuoja 8 centus vietoj 7 centų. Kvortos butelio kaina pasilieka 12c.

Išvežiotojų naujų algų dydis pirmą kartą bus išmokėtas ketvirtadienį. Nors tas algų pakėlimas tepaliečia tik apie septynis nuošimčius visos pieno pristatomos dalies, bet labai palies vartotojų reikalus. Taip teigia Associated Milk Dealers sekretorius.

MADOS

4407—Elegantiška vasarinė suknelė. Graži ir patogi. Galima pasisiuti iš baltos materijos arba iš lengvos margos su vienos spalvos šilkine juosta. Sukirptos mieros 14, 16, 18, 20, taipgi 34, 36, 38, 40 ir 42 colių per krutinę.

Norint gauti vieną ar daugiau virš nurodytų pavyzdžių prašome iškirpti paduotą blankutę arba priduoti pavyzdžio numerį pažymėti mierą ir aiškiai parašyti savo vardą pavardę ir adresą. Kiekvieno pavyzdžio kaina 15 centų. Galite pasiųsti pinigus arba pašto ženkleliais kartu su užsakymu. Laiškus reikia adresuoti: Naujienos Pattern Dept., 1739 So. Halsted St., Chicago, Ill.

NAUJIENOS Pattern Dept.
1739 S. Halsted St., Chicago, Ill.

Čia įdedu 15 centų ir prašau atsiųsti man pavyzdį No.....

Mieros ..... per krutinę

.....
(Vardas ir pavardė)

.....
(Adresas)

.....
(Miestas ir valstija)

Geri Valgiai

ŽEMOMIS KAINOMIS—"Midwest Stores"
Išpardavimas—Pėtnyčioj ir Subatoj, Birželio 18 ir 19

"MIDWEST" PUIKIAUSIOS KOKYBĖS, TYROS SMETONOS
Sviestas KASDIEN ŠVIEŽIAS ROLĖ AR TUB SV. **31½**

"MIDWEST" EVAPORUOTAS
MILKAS PUIKIAUSIOS KOKYBĖS aukšti kenai 3 už 19c
"Libby's" TOMATO JUICE 14 unc. kenas 3 už 19¢
"Midwest" SARDINKOS apvali kenai ..... 2 už 19¢
"Royal" ŽELATINO DEZORTAI ..... 4 pak. 19¢
"MIDWEST" PUIKIAUSIOS KOKYBĖS
SALAD DRESSING ..... kvort. džiaras 29c
GELTONI AR ŽALI SKELTI ŽIRNIAI ..... 2 sv. 15¢
"CRISCO" 3 sv. ken. 61c ..... sv. ken 21c
"DOMINO" OR "C & H"
CUKRUS Powdered or Brown ..... sv. pak. 2 už 15¢
"Midwest" ŽIRNIAI—MORKOS ..... No. 2 kenai 17¢
"Nancy Jo" ŠPINAKAI dideli 2½ kenai 2 už 25¢
"Midwest" ŽIRNIAI ekstra sijoti No. 2 kenai 16¢
"Midwest" RAUDONOS AVIETĖS No. 1 aukšt. kn. 19¢
CIBULIAI puikųs nauji geltoni 3 sv. 10c
RIDIKUČIAI namų auginimo 3 pund. 5c
KOPUSTAI didelės galvos ..... 2 sv. 5c
TOMATĖS šviežios prinokę ..... 2 sv. 21c
ORANŽIAI Californijos ..... Tuz. 23c
RAIKYTI LAŠINIAI ½ sv. pakelis ..... 16¢
MINKŠTA SUMMER SAUSAGE (Dešra) sv. 27¢
PRESSED COTTAGE CHEESE ..... 2 sv. 17¢
"PALMOLIVĖ" MUILAS ..... 3 už 17c
"OCTAGON" MUILAS ..... dideli šmot. 3 už 14¢
"OCTAGON" POWDER ..... 3 už 14¢
"OCTAGON" CLEANSER ..... 3 už 14¢
"OCTAGON" GRANULIUOTAS MUILAS 2 pak. 19¢
"AMERICAN FAMILY"
MUILAS ..... 5 šmot. 27c
SOAP FLAKES ..... vid. pak. 22l
"BRILLO" SOAP AND PADS OR SOAP FILLED PADS 2 pak. 17c

100 DOLERIŲ DYKAI KAS SAVAITĘ
TIK TAUPYKIT MUSŲ KUPONUS!

PIRK NUO MIDWEST NES PIGIAU
MIDWEST STORES
350 Nepriklausomų Krautuvių Jungtinių Valstijų Apielinkėj

KIEKVIENOS RUŠIES **KYLA** YRA PAVOJINGA

Tiktai moksliškas paraištis tinkamai jums pritaikintais pagal skirtingą kylos rūšį jums tikrai padės. Vengkitę nemalonumų. Atsiduokite į patyrusio Experto paraiščio pritaikintojo rankas. Ateikite pas mus paraiščiui pritaikinti su pilnu pastikėjimu!

Elastikinės pančiakos, diržai, braces, pažeistiems, ševerykai tiems, kurių sąnariai nesveiki.

VYRAS IR MOTERIS PRIŽIURĖTOJAI | Specialistai Dirbtinų Kojų, Rankų, Diržų Visiem Sudarkymam | KAINOS PRIEINAMOS

Chicago Orthopedic Co., 183 W. Lake St.
ARTI PRIE WELLS STREET

USE MURINE FOR YOUR EYES

Night and Morning
Promote a Clean, Healthy Condition

Dėl Akių suerzintų nuo Saulės, Vėjo, arba Dulkių, vartokite keletą lašų Murine. Jis Atgaivins, Suramins, Pasmagins.

Safe for Infant or Adult. At all Druggists.
Write for Free Eye Book Murine Company, Dept. H. S., Chicago

TĖVO DIENAI

NUPIRKIT JAM
BOSTON'S
BETTER SHOES
ir
IŠŠAUKIT JO SYPSENĄ

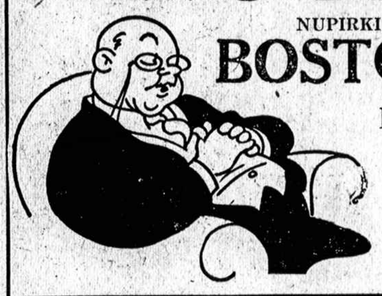

BOSTON SHOE STORE
3435 So. Halsted St.

$40,000 Liquidation
New and Used Bldg. Materials

Nupirkti iš SAMUELIO L. WINTERNITZ, Licitatoriaus

Statybai Materiolas, Malevos, Atskiros Lentos, Stogam Padengimas, Asbestai, Asfalto Gontai, Plasterboard, Plieno Vielos, Geležinės Tvoros, Trokai, Trailers, "Saw Mill", Guminės Dudos, Fordson Traktoriai, Plumberių Reikmenos.

Pažiurėkit į Tas Kainas

Nauji kedrų stulpai, šm. 10c
Naujos Plasterbord, kvad. pėd. 2c
Insulating Board, kvad. p. 1½c
Naujos Wall Board kv. p. 1½c
Naujos 2x4's .... 1000 pėdų $27
Naujos 1" Lentos 1000 pėdų $27
Naujas 2" stat. mat. 1000 p. $27
Ger. naujos durys, viena $2.25
2,000 rolių padeng. stogo, 35-75-90 svarų rolės išdirbystės Barretts, Carey, Bird's ir kitų, visai naujos.
90 sv. rol. padeng. 108 kvadr. pėdos $1.60
75-sv. rol. padeng. 108 kvadratinės pėdos $1.50
35-sv. rol. padeng. 108 kvad. pėdos 80c
1,000 rolių Barrets roofing felt 14 ir 15 sv. smaluota popiera, ... rolės $1.50
800 galionų malevos vartojimui viduj ir lauke.
$2.50 maleva ..... gal. $1.25
Geriausi Nauji Cviekai 100-sv. bačkelė $3.00

Naujas Plywood, visokio didžio, kvad. pėda 3½c

Keaseby & Mattison asbesto back wall tile, išilgos ir skersos juostos. Visokio didžio ir spalvų, kaip už dyką.

Vonios geram stovy, viena $5
Sinkos, įvairaus didžio, vien. $1
Vartoti langų, rėmai (sash), vienas 15c
Vartotos Durys ..... vien. 25c
Nauji Plieno rėm. $6 vertės, vienas $1.75
Lath ..... ryšulys 12c

Pirm pirksiant bet kurį vartotą ar naują statybos materiolą, atsilankykit ir apžiurėkit musų platų pasirinkimą.

S. E. CORNER 22nd ir ASHLAND.

Nash 4-durų Sedan $60
Diamond T Trokas $85
Lumber Trailers ..... vien. $25
Pieloms stalai ..... vien. $40

Visi tie materiolai turi buti tuojau parduoti. Pardavimas nuo 8 ryto iki 5 po pietų. Tik už cash.
ATDARA NEDĖLIOMIS VISĄ DIENĄ.

SOUTHEAST CORNER 22nd and ASHLAND

NAUJAI ATIDARYTAS
LIETUVOS SANDĖLIS
911 West 33rd Street
Užlaikome KUMPIUS ir kitus skanumėlius importuotus iš Lietuvos. Visi produktai yra tikrai lietuviški, nes jie yra gauti per BALTIC IMPORT CO.
809 West 19th Street

Norėdami parduoti arba pirkti real estate kreipkitės į mus. Perkam ir parduodam real estate ir morgičius.
INFORMACIJOS DYKAI.
CHICAGO R. E. FINANCE CO.
10801 Edbrooke Ave., Chicago

Ar Jusų Tėvas Ruko?
Nupirk jam geros Tabokos
TĖVŲ DIENAI
PAMINĖTI
Pas mus yra pypkės, taboka, cigarai ir cigaretai.
MAX KOHN
1728 So. Halsted St.

BLUE CASTLE
ICE CREAM
3456 So. Halsted St.
Viskas šaltakošės Eilėj.
Visus užsakymus virš 50c pristatom.
Tel. Boulevard 0567

Bosses Won't Hire People with Halitosis (BAD BREATH)

People who get and hold jobs keep their breath agreeable

With the best to choose from these days, employers favor the person who is most attractive. In business life as in the social world, halitosis (unpleasant breath) is considered the worst of faults.

Unfortunately everybody suffers from this offensive condition at some time or other—many more regularly than they think. Fermentation of food particles skipped by the tooth brush is the cause of most cases. Decaying teeth and poor digestion also cause odors.

The quick, pleasant way to improve your breath is to use Listerine, the quick deodorant, every morning and every night.

Listerine halts fermentation, a major cause of odors, and overcomes the odors themselves. Your breath becomes sweet and agreeable. It will not offend others.

If you value your job and your friends, use Listerine, the safe antiseptic, regularly. Lambert Pharmacal Company, St. Louis, Mo.

Don't offend others · Check halitosis with LISTERINE

HI LIFE INN
MILLER HIGH LIFE BEER

Mano užeigoj visados randasi geros rūšies gėrimai: degtinė, vynas, alus ir cigarai. Kurie mylit smagiai laiką praleisti, malonėkit atsilankyt į mano užeigą. Savininkė
Martha Grigas-Nakrošaitė
3416 S. Wallace St.
Tel. Boulevard 0850

GARSINKITĖS "NAUJIENOSE"

DAILY BUSINESS DIRECTORY

KASDIENINIS BIZNIO SĄRAŠAS—ALFABETO TVARKOJE

Šis skyrius yra vedamas tikslu pagelbėti musų skaitytojams susirasti, kur galima nusipirkti įvairių paprastų ir nepaprastų daiktų, intaisų ir reikmenų. Jeigu iš telpančių čia skelbimų negalite susirasti ko ieškot, pašaukite Naujienas, Canal 8500, ir klauskite Biznio Patarėjo. Čia jųs gausite informacijų, jeigu tik jų bus galima gauti.

ANGLYS — COAL

KAINOS ANGLIŲ KYLA!
Užsisakykit anglis dabar!
Galiu pristatyti dabar ar vėliau — pagal sutartį. Pristatom bile kur Chicagoje
Kainos perkant 4 tonus ar daugiau:
Pocahontas Mine Run, Virginia 75% cars $6.95
Pocahontas Mine Run, West Virginia 65% cars $7.65
Illinois Lump $6.05
Yard Screening $4.70
Petroleum Pile Run $8.75
Rex Egg or Glindo Egg $6.90
Millers Creek Lump $8.75
Black Band Lump $7.15
Chesnut Hard Coal $12.70
Coke Kappers $11.20
ir kitokias anglis pristatom.
Pašaukit: Lafayette 8980

OKSAS EXPRESSING
4405 So. Fairfield Ave.

JOSEPH LEASES

Furnišių muveris. Taipgi pristatom anglis ir koksus. Greitas patarnavimas. Šaukite bile laiku, mes jums patarnausim teisingai.
JOS. LEASES
3327 So. Lituanica Avenue
Tel. YARDS 0965.

• LIGONINĖS—HOSPITALS

SVEIKATOS KLINIKA

TONSILAI IŠIMAMI už $12
PALAGUI PAGELBA LIGONINĖJE $50
PALAGO PAGELBA NAMIE už $20
EKZAMINAVIMAS OFISE $1

DOUGLAS PARK HOSPITAL
1900 So. Kedzię Avenue
Tel. Lawndale 5727.

CONRAD
FOTOGRAFAS

Studija įrengta pirmos rūšies su moderniškomis užlaidomis ir Hollywood šviesomis. Darbas garantuotas.
420 W. 63rd ST.
Tel. ENG. 5883-5840

• RESTAURANTAI

Universal restaurant
GERESNIŲ VALGIŲ VALGYKLA
750 West 31st Street
A. A. NORKUS, Savininkas
Tel. Victory 9670

Pete YOUNG'S Tavern
Mano užeigoje visados randasi geros rūšies degtinės, Garden City alus, cigarai, cigaretai, saldainių, užkandžiai ir mandagus patarnavimas. Užeiga prieš lietuvių tautiškų kapinių vartus. Kviečia visus savininkas,
PETE YOUNG
82nd and Kean Avenue

GERB. Naujienų skaitytojos ir skaitytojai prašomi pirkinių reikalais eiti į tas krautuves, kurios skelbiasi Naujienose.

Susekė pamestųjų kudikių tėvus

Antradienį busų stoty prie 1157 So. Wabash pamestųjų kudikių tėvus susekė. Jų vardus ir buveinę nusakė kaimynai, pamatę kudikių paveikslus laikrašty. Jie yra Charles ir Theresa Edwards. Bet policijai nuvykus į nurodytą buveinę,—Fullerton ave., jų namuose nerado. Tėvas dirba prie vieno namo už prižiurėtoją.

Kudikiai dabar žinomi kaipo Lawrence Edwards, 3 metų ir James Edwards, 1 ir pusės metų amžiaus, randasi šv. Vincento prieglaudoje.

SUSIRINKIMAI

Cicero Lietuvių Kulturos Draugijos pusmetinis susirinkimas bus penktadienį, birželio 18 d., Liuosybės svetainėje, 49th Ct. ir W. 14th St. Pradžia 7:30 vakare. Nariai kviečiami pributi, yra daug reikalų tarimui. —J. Činikas, sekr.

Šį penktadienį, birželio 18, Darbininkų svetainėje, 10413 So. Michigan avenue, įvyks Kliubų ir Draugijų Susivienijimo susirinkimas. Visi nariai ir narės atsilankykite paskirtu laiku susirinkiman. —J. Tamasauskas, rašt.

Nedėlioj, birželio 20 d., 1 val. po pietų, West Side svetainėje, 2244 W. 23rd St., įvyks svarbus Dr-jos "Lietuvos Ukininko" mėnesinis susirinkimas. Bus daug svarbių reikalų svarstymui. Taigi malonėkite visi susirinkti.

J. Žurkauskas, pirm., Ieva Lukošiutė, fin. rašt.

Chicagos L. Vyrų Choro nariai susirinkite sekmadienį, birželio 20, 10 val. ryte Neffo svetainėn. Papraktikavę visi trauksim į Keistučio Kliubo pikniką, kur esam nutarę dainuoti. —D. M.

PARENGIMAI

Birželio mėn. 20 dieną Dambrausko ukyje Lietuvos Jaunimo Kulturos Ratelis rengia pikniką su išlaimėjimais. Kurie neturite kuom nuvažiuoti, tai bus trokas prie Chicagos Lietuvių Auditorijos, 3133 S. Halsted St., apie 10:30 val. ryto ir išvažiuos apie 11 val. rytą.

Alfred'as J. Butkus, koresp.

Teisybės Mylėtojų Draugystės 40 metų gyvavimo Jubilėjinis Piknikas įvyks sekmadienį, birželio 20, Leppos Darže, Archer ir Kean aves. — Justice Park Grove, Gražus programas, gera muzika. Pradžia 11 val. ryto. Kviečia Komitetas

Kruopiškių Progresyvių Kliubo išvažiavimas atsibus nedėlioj, birželio 20, Jefferson miškuose. Kviečiame visus atsilankyti. —D. M.

Birutės Choras nedėlioj, birželio 20 d., turės išvažiavimą į Sand Dunes, Ind., Beverley Shores, pas Petrą Kačerauską. Visi choristai ir kurie norite dalyvauti Birutės išvažiavime, 9:30 val. ryte bukite prie Western ave. ir 95th St. Žinoma, tik automobiliais iš ten važiuosime į vietą išvažiavimo. —Valdyba.

Roselando Lietuvių Kulturos Draugijos (Chicagos Lietuvių Draugijos skyriaus) piknikas įvyks sekmadienį, birželio 20 d., Wildwood Picnic Grove, 127 ir Wentworth ave. Pradžia 10 val. ryte. —Komitetas.

"Bijunėlio" gegužinė-piknikas įvyks sekmadienį, birželio 20 d., Jefferson miškelyje, su dainomis, žaismėmis, šposais, dovanomis ir t. t. "Bijunėlis" kviečia visus savo narius, draugus, rėmėjus ir kaimynus atsilankyti ir sykiu linksmai laiką praleisti. —Reng. Komisija.

Popkorn Styliaus Mezginiai Lovai Pakloti

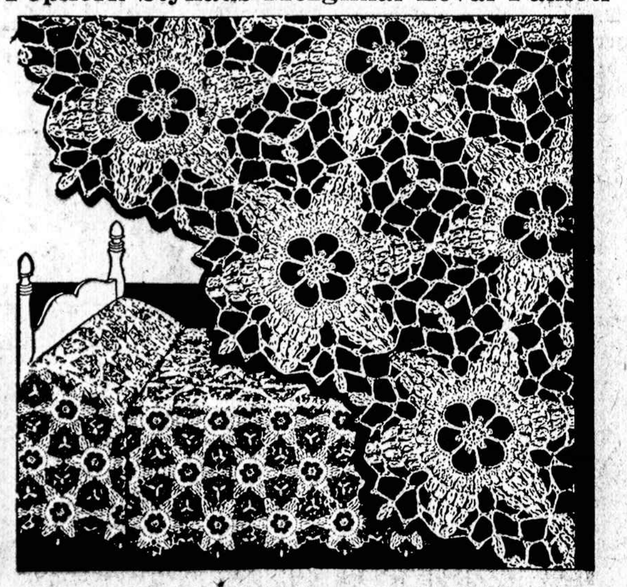

POPCORN MEDALLION, PATTERN 1488

No. 1488 — Nėra nieko gražesnio kaip su skoniu paklota lova. Nusimegzkit sau šią kaldrą ir nustebinkit savo drauges ir kaiminkas.

NAUJIENOS NEEDLECRAFT DEPT.,
1739 So. Halsted St., Chicago, Ill.

Čia įdedu 10 centų ir prašau atsiųsti man Pavyzdį No. .....

Vardas ir pavardė .....

Adresas .....

Miestas ir valstija .....

Nakties sauvalios darbai rytą baigėsi kalėjime

3 vyrai ir 4 moterys papildę keletą prasižengimų ir nuginklavę kidnapavo policininką; visi suimti.

Trys vyrai ir 4 moterys, vedami paroliuoto kalinio Roy Lester, 34 metų amžiaus, vakar naktį siautę po North Side, papildę keletą prasižengimų, rytą rado kelio galą belangėje. Nakčia papildę vieną vagystę, sudaužė vogtą automobilį, išmušė departmentinės krautuvės langą, nuginklavo policininką ir jį kidnapavo.

Gengės dalyviai

Visi gengės dalyviai suimti. Jie buvo: Rudolph Kacic, 29 metų, buvęs kalinys, paroliuotas; Joseph Neri, 26, jau policijos rekorduotas, judviejų žmonos Adeline Neri ir Katherine Kacic, abi 26 metų amž., ir Emma Patzer, su keliomis pavardėmis, ir Helen Jasinski Laster. Pastaros dvi 20 metų amžiaus, jau buvusios pataisos namuose.

Kidnapavo policininką

Visa gengė tarėsi vykti į naktinį kliubą, tą naktį jau ne pirmą. Bet pirm viso ko, sustoję prie gasolino stoties ties 3645 North Western avenue, užgesinę automobilio šviesas, planavę apiplėšti prižiurėtoją. Tai pastebėjęs policininkas Julius Gebhardt, nuskubėjo į vietą. Neri ir Kacic stovėjo šale mašinos ir kalbėjosi. Policininkui prie jų priėjus iššoko iš automobilio Laster ir atstatė policininkui revolverį. Policininkas buvo nuginkluotas. Bet bevedant jį kur tai, prisiartino skvadas ir suėmė Lasterį.

Kiti buvo suimti vėliau įvairiose vietose.

Roką Staponaitį Palaidojus

Keletą dienų pasirgęs sekmadienį apskričio ligoninėj pasimirė Rokas Staponaitis. Laidotuvės įvyko trečiadienį, švento Kazimiero kapinėse.

A. a. velionis Staponaitis Amerikoje išgyveno 26 metus. Per ilę metų jo užtarėju ir paguoda nelaimėje buvo p. Lidikevičius, adv. Lydy tėvas ir geroji jo sesutė Elena Kupšienė. Tad p. Lidikevičius juokdamas ir sakydavo: "Rokai, aš tave pirmas sutikau Amerikoje, aš tave ir palydėsiu." Mat, 1911 metais, kada R. Staponaitis atvyko į Ameriką, stoty jį pasitiko p. Lidikevičius ir pirmas paspaudė jo dešinę. Nuo to laiko juodu, galima sakyti, ir nesiskyrė.

Šermenyse lankėsi daug gruzdiečių. Daug parapijonų atvyko ir į kapines palydėti, bei suteikti jam paskutinį patarnavimą.

Te bus tau lengva svetimos šalies žemelė, šio pasaulio vargus užbaigus.

—R. Š.

DVIEJŲ METŲ MIRTIES ATMINTIS

STANISLAVA JANČAUSKIENĖ

Persiskyrė su šiuo pasauliu 20 d. birželio 1935 m., sulaukus pusės amž., gimus Kvedarnos par., Gvaldų k., Tauragės apskr. Paliko dideliame nuliudime mylimą vyrą Juozapą, 3 dukteris, 2 sunus ir gimines.

Liudnai atminčiai mylimos moteries ir brangios motinėlės, bus laikomos Šv. Mišios Šv. Augustino bažnyčioje, 5045 So. Laflin st., 19 d. birželio 1937 m., 8 val. ryto.

Kviečiame visus gimines, draugus ir pažįstamus atsilankyti į pamaldas.

Brangią moterį ir motinėlę išplėšė žiauri mirtis ne laiku iš musų tarpo. Paliko žaizdą musų širdyse amžinai. Ilsėkis, musu brangi motinėle šaltoj žemelėje.

Mes tave, musų brangioji motinėle, niekuomet neužmiršime. Tu pas mus jau nebesugrįši, bet mes ankščiau ar vėliau pas tave ateisime. Lauk mus ateinant!

Nuliudę liekame,
Vyras, Dukterys, Sunai ir Giminės.
JANČAUSKAI.

MYKOLAS STONIS

Persiskyrė su šiuo pasauliu birželio 16 dieną, 3:30 valandą po pietų, 1937 m., sulaukęs 68 metų amžiaus, gimęs Žvingių parap., Raščių kaime, Tauragės apskrity.

Amerikoj išgyveno 37 metus

Paliko dideliame nuliudime draugus ir pažįstamus.

Laidotuvėmis rupinasi Mr. and Mrs. Peter Martinkai.

Kunas pašarvotas randasi 4505 So. Pauliną St.

Laidotuvės įvyks šeštadienį, birželio 19 d., 8 val. ryto iš namų į šv. Kryžiaus parap. bažnyčią, kurioje atsibus gedulingos pamaldos už velionio sielą, o iš ten bus nulydėtas į Šv. Kazimiero kapines.

Visi A. A. Mykolo Stonio giminės, draugai ir pažįstami esat nuoširdžiai kviečiami dalyvauti laidotuvėse ir suteikti jam paskutinį patarnavimą ir atsisveikinimą.

Nuliudę liekame,
Draugai ir pažįstami.

Patarnauja laid. dir. I. J. Zolp, Tel. Boulevard 5203.

✝
AA

PRANCIŠKUS GARALIS

Persiskyrė su šiuo pasauliu birželio 16 dieną, 1:00 val. po piet 1937 m., sulaukęs pusės amž., gimęs Kauno red., Mažeikių apskr., Medziulenkių k. Viekšnių parapijoj.

Amerikoj išgyveno 33 metus

Paliko dideliame nuliudime moterį Rozaliją, 2 dukteris; Stefaniją ir Auxilia, žentą Adomą Švažą, brolį Adomą ir brolienę Aleksandrą ir jų šeimyną, ir daug kitų giminių, o Lietuvoje motiną Ievą, brolį Antaną, 2 seseris Petronėlę ir Francišką, jų šeimynas ir kitus gimines.

Kunas pašarvotas 6046 South Lafayette Ave.

Laidotuvės įvyks panedėlį, birželio 21 d., 8:00 val. ryto iš namų į šv. Kryžiaus parap. bažnyčią, kurioje atsibus gedulingos pamaldos už velionio sielą, o iš ten bus nulydėtas į Šv. Kazimiero kapines.

Visi A. A. Pranciškaus Garalio giminės, draugai ir pažįstami esat nuoširdžiai kviečiami dalyvauti laidotuvėse ir suteikti jam paskutinį patarnavimą ir atsisveikinimą.

Nuliudę liekame,
Moteris, Dukterys, Motina, Seserys, Broliai ir kiti giminės.

Patarnauja laid. dir. J. F. Eudeikis, tel. Yards 1741.

Seeley 9329
Dr. K. Nurkaitis
yra su
Dr. W. Pas
1747 W. Chicago Ave., 8519 Commercial Ave. So. Chicago, Ill. Pritaiko naujus akinius ir pataiso senus. Valandos: 9 iki 9 vakaro.

Akiniai ant Kredito
$1.00 į savaitę
Dr. R. J. Berkovitz
3505 S. Halsted St.
Tel. Yards 3565
Visą darbą garantuoja
Lensus dublikuoja-freimus pataiso

Urba Flower Shoppe
Gėlės Mylintiems—Vestuvėms—Bankietams—Laidotuvėms—Papuošimams.
4180 Archer Avenue
Phone LAFAYETTE 5800

LOVEIKIS
Siunčiam Gėles Telegramu į Visas Pasaulio Dalis.
KVIETKININKAS
Gėlės Vestuvėms, Bankietams ir Pagrabams
3316 So. Halsted Street
Tel. BOULEVARD 7314

CLASSIFIED ADS

Miscellaneous
Įvairus

FINANSUOSIM 1937 miesto, valstijos laisnius. NEREIKALAUJAM ĮMOKĖJIMO; 20 MĖNESIŲ ĮŠMOKĖTI. Pilnas pertaisymas, brėkių relining, ratų išlyginimas; body pataisymas; malevojimas; apmušalas, tairai batarėjos, automobilių radios, viršai saugumo stiklai, fenderiai, etc. Apskaičiavimai ir towing dykai. Įsteigta 15 metų.
2509-11 MILWAUKEE AVE.
Visi telefonai Belmont 4844
Tel. Victory 4965
STOGDENGYSTĖ
Mes dengiame ir pataisome visokios rųšies stogus, taipgi dirbame blėties darbus. Lengvos išlygos, jei pageidaujama.
BRIDGEPORT ROOFING CO.
3216 So. Halsted Street

Furnished Rooms

PASIRENDUOJA kambarys ir virtuvė vedusiai porai. 3515 West 59th Place.

For Rent

EXTRA
RENDON GAZOLINO STOTIS, Lone Star Inn, 5 ruimai. Tinkama visokiam bizniui. Renda $18.00.
Klauskit savininko N. Slishis, 3346 So. Halsted St.

Personal
Asmenų Ieško

PUSIAUAMŽĖ NAŠLĖ, turinti savo namą, ieško inteligentiško, gerbiamo draugo. Turi turėti darbą. Tikslas—vedybos. Negirtuoklis. Geras namas tinkamam asmeniui. Rašykit angliškai.
1739 So. Halsted St. Box No. 636.

Partners Wanted

PARTNERIS reikalingas į Electrical Appliances biznį. Turi turėti $4,000 ar $5,000 investuoti. Gera apielinkė. 9 metai toj pačioj vietoj. Biznis yra išdirbtas.
Rašykit: 1739 South Halsted St., Chicago, Ill., Box 634.

Help Wanted—Female
Darbininkių Reikia

MERGINA; 18—30; namų darbas; patyrusi; gera virėja; 3 vaikai; pasilikti; $8—$12; South Shore 9048.

PATYRUSI MERGINA; namų darbas; turi buti gera virėja; nėra skalbimo; savas kambarys; $10.00. Austin 1000.

REIKALINGOS PATYRUSIOS MOTERYS maišytiem skuduram sortuoti.
LINKON IRON and METAL CO.
6423 So. Wentworth Ave.

MERGINA; namų darbas; virimas; $10; 2nd Apartment. 4734 Ellis, Drexel 0133.

PATYRUSI TARNAITĖ; 20—35; abelnas namų darbas; nėra virimo; lengvas skalbimas; vaikas; savas kambarys; $8.00. Apartment 506, 2828 Pinegrove Avenue.

Help Wanted—Male-Female
Darbininkų Reikia

REIKALINGAS vyras ar mergina prie trumpų orderių, short orders, į valgyklą. Turi but patyrę.
PHIL'S RESTAURANT
4 So. Wells Street.

Help Wanted—Male
Darbininkų Reikia

REIKALINGAS ŽMOGUS dirbti ant farmos, senas ar jaunas. Patyrimas nereikalingas. Turi mokėti draivyti troką. Atsišaukite pranešdami kiek norite algos ir amžių.
Naujienos, 1739 So. Halsted St. Box 632.

REIKALINGI Patyrę Alumino ir Brass Molderiai, kurie gali uždirbti po $1.00 ar daugiau per valandą.
Central Pattern and Foundry Co.
3737 So. Sacramento Ave.

Namų Savininkų Domei
Kambarius 9x12 pėdų išpopleruoja ekspertai; kartu su popiera
$2.79
KAMBARIUI
BRABEK'S
Telefonas PROSPECT 0094

COAL
Anglys

KAINOS KYLA! PIRKIT DABAR
ANGLYS! ANGLYS!
PIRKIT AUKŠTOS RŲŠIES ANGLIS
WILMINGTON COAL
nuo
$4.75 IKI $6 TONUI
PIRKIT DABAR!! VEŽIMAIS KAINOS BUS DAUG AUKŠTESNĖS KITĄ MĖNESĮ
PRISTATYMAS MIESTE IR PRIEMIESČIUOSE
Tel. KEDZIE 3882

CLASSIFIED ADS.

Musical Instruments
Muzikos Instrumentai

PARSIDUODA GERAS RANKŲ DARBO SMUIKAS, orkestros barabanas ir turkiški cimbolai. Frank Kuzmarskis, 2635 West 39th Pl., prie pat Archer Ave. Kasdien ir nedėlioj iki 12-tos atdara.

Automobiles

1933 PLYMOUTH Sedan. Tikras pirkinys, tik $245.
Newberry, 1025 No. Clark.

Furniture & Fixtures
Rakandai-Įtaisai

IŠPARDUODAME BARŲ FIKČERIUS 1937, visokio didžio su Coil Baksais ir sinkom. Taipgi štorų fikčerius del bile kurio biznio įskaitant svarstykles, registerius ir ice baksius. Cash arba ant išmokėjimo. Pamatykite mus pirm negu pirksite kitur.
S. E. SOSTHEIM & SONS
1915 SO. STATE STREET
CALumet 5269.

TAVERNO FIKČERIAI beveik nauji, Parduosiu už $350.00. Alaus trokas, Fordas, 1½ sunkumo, beveik naujas, irgi už $350.00 —tari but greitai parduotas. 10419 So. State St., antras aukštas. Tel. Pullman 5254 tarpe 6 ir 8 vakare.

Business Chances
Pardavimui Bizniai

PARSIDUODA TAVERNA—su ar be namo—Pilnai įrengta.
5642 West 65th St.

TAVERNA IR RESTAURANTAS, išdirbta; 800 valdžios samdinių dirba skersai gatvę. Reikia parduoti tuojau. Partneriai nesusitaiko.
1834 West 39th Street.

PASIRENDUOJA BUČERNĖ, su ar be fikčerių.
3824 So. Kedzie Avenue
Lafayette 0427.

TAVERNA PASIRENDUOJA. Pigiai — $25.00 į mėnesį. $50 už raktą. 5413 Wentworth Ave.

TAVERNA PARDAVIMUI; gera vieta; išdirbtas biznis; išvažiuoja iš miesto. 2331 North California Ave.

PARSIDUODA BATŲ TAISYMO šapa. Didelės įplaukos, švari apielinkė. 2547 W. 69th St.

TAVERNA PARDAVIMUI; nebrangiai; gera vieta.
SIX POINT TAVERN
4558 So. Laflin Street.

PARSIDUODA TAVERNA arba priima į partnerius. Biznis išdirbtas per tris metus. Kampinis namas. Pirežastį patirsite ant vietos.
959 West 71st Street.

SEZONO GERIAUSIAS BARGENAS
TAVERNA pilnai įrengta, didelis baras, stalai ir budelės. Išdirbtas biznis; maža renda, rimta priežastis pardavimui. 3147 So. Halsted St.

PARSIDUODA TAVERN — Geriausia vieta South Sidėj. Prie teatro—nėra kito taverno arti. Joe.
6822 So. Halsted Street.
Normal 8743.

NEPAPRASTA PROGA
PARDUOSIU HARDWARE STORE; biznis išdirbtas per 15 metų. Randasi ant geriausio kampo Rhinelandery, Wis. Yra už $14,000.00 naujo stako su naujausios mados fikčeriais. Savininkas negali apsidirbti, nes turi 3 biznius, pirkėjas galės pasirinkti vieną iš trijų biznių. Hardware store, Hotel arba tavern. Dalį cash ir dalį mainysiu ant nuosavybės.
M. A. Sharka, Rhinelander, Wis.

PARDAVIMUI TAVERNA, pilnai įrengta; labai sena vieta; 8 kambariai. Dėl svarbios priežasties parduosiu pigiai.
6818 So. Ashland Ave.

COTTAGE PARDAVIMUI arba išsimaino ant 2 flatų namo —Parduodam labai pigiai.
4240 So. Artesian Ave.

PARDAVIMUI ARBA RENDAI moderniška taverna Cafe styliaus. Parduosiu trobėsį, jeigu pageidaujama. 1819 So. Carpenter St.

TAVERN PARSIDUODA pigiai. Amerikonų apgyventa kolonija.
650 W. 81st St.

STAIGI PROGA
Pigiai pirkti gerą pelningą biznį. Karčiama, night club, bowlingalleys, gražus bankietų salionas ir kiti patogumai. Biznis eina visu smarkumu. Vieta gera; renda pigi. Dėl informacijų rašykit Box 637, c/o Naujienos, 1739 So. Halsted St.

TAVERNA PARDAVIMUI, pilnai įrengta ir išdirbtas biznis, nebrangiai. Priežastį patirsite ant vietos.
3400 West North Ave.

TAVERNA PARDAVIMUI nebrangiai. Arti dirbtuvių. Geras biznis, nebrangi renda. Parsiduoda iš priežasties kito biznio.
2254 Blue Island Avenue.

PARSIDUODA TAVERNA šalia Lietuvių Auditorijos, 3139 So. Halsted Street.

Business Chances
Pardavimui Bizniai

BARBECUE and RESTAURANT PARDAVIMUI, 47th and Halsted St. Visai nebrangiai. Reikia parduoti tuojau. Šaukit:
Boulevard 5374, po 6 val. vakare.

Real Estate For Sale
Namai-Žemė Pardavimui

PAUL M. SMITH and COMPANY
Real Estate, Loans and Insurance
Tel. BOULEVARD 2800
Perkam, parduodam ir mainom namus, lotus, biznius ir farmas; inšiuriname namus, rakandus ir automobilius. Taipgi turime daug gerų namų pardavimui arba mainymui už gerus bargenus; greitas ir teisingas patarnavimas. Reikalui priėjus kreipkitės
4631 SO. ASHLAND AVE.
Ofisas 2-ros lubos su J. J. Grish

BARGENAS
PARSIDUODA kampinis, bizniavas namas su tavernos fikturiais, parduosiu ar mainysiu į mažesnį namą. Randasi Bridgeporto apielinkeje. Atsišaukite 6630 So. Talman Ave. Prospect 3938.

PARSIDUODA BIZNIAVAS NAMAS, štoras ir 2 flatai su sklepu. Tas pats rendauninkas laiko taverna apie 3 metai. Pilna kaina $3,500. Lengvais išmokėjimais. Taipgi kitų bargenų.
Z. S. MICKEVICE and CO.
6816 So. Western Avenue
Hemlock 0800.

PERKAM, PARDUODAM, MAINOM NAMUS, FARMAS, LOTUS, Morgičius, Visokius biznius Amerikoj ir Lietuvoj. Kas ką turite parduoti arba norite pigiai pirkti, kreipkitės ypatiškai ar laišku pas
C. P. SUROMSKIS and CO.
6551 So. Kedzie Avenue.
Tel. Grovehill 0306.

8 KAMBARIŲ MURINĖ bungalow; tile stogas; kampas; 2 voninės; 3 karų muro garažas; idealus namas profesijos žmogui.
4157 West 21st Place.

PARDUOSIU ARBA MAINYSIU medinę 6 kambarių bungalow; 2 lotai šale. Parduosiu pigiai arba mainysiu ant bizniavo nedidelio namo. Savininkas 2341 So. Leavitt St.

7 KAMBARIŲ NAMAS pardavimui — $3,750; arba mainysiu ant 2 flatų. 1268 West 74th Place.

DIDELIS IŠPARDAVIMAS NAMŲ —MARQUETTE PARKE IR BRIGHTON PARKE
17 cottages nuo $2300 ir aukščiau
15 bungalows nuo $3900 ir aukšč.
18 keturflečių nuo $7500, ir aukšč.
12 bizniavų namų nuo $4800, ir aukščiau.
9 dideli namai nuo 10 fletų iki 18 fletų, kaina $23,500 ir aukščiau.
7 maži namai su lotais prie šalies, netoli Šv. Kazimiero kapinių, nuo $1,800 ir aukščiau.
37 farmos — visokio didumo. Galima pirkti labai pigiai arba mainyti ant namų.
C. P. SUROMSKIS and CO.
6551 So. Kedzie Avenue
Tel. Grovehill 0306.

BRIGHTON PARK
2 aukštų medinis namas 2 — 5 kambarių flatai, cementinis sklepas. 3 kambarių flatas sklepe. Moderniškas, platus lotas. Specialis bargenas — $4550.00.
Savininkas
2608 West 47th St.

Farms for Sale
Ukiai Pardavimui

100 AKERIŲ FARMA pardavimui Michigane, su mašinomis ir gyvuliais. Pardavimo priežastis liga.
JOHN DABASINSKAS, Jr.
1505 So. 49th Court.

PARDAVIMUI 27 AKRŲ FARMA; naujas 6 kambarių muro namas; La Porte, Indiana; arti miesto. 1739 So. Halsted St., Box 633.

PARDAVIMUI arba mainymui 37 akerių farma su visu staku arti Chicagos.
3214 So. Union Avenue

INSURANCE

INSURANCE
(APDRAUDA)
PIRKIMO-PARDAVIMO
PASKOLŲ IR VISOKIUS KITUS RAŠTUS PADARO PATYRES VIESAS NOTARAS
J. J. Hertmanavičius
814 W. 33rd Street
Tel. CALUMET 6191.

Tabako Krautuvės
Tobacco Stores

MAX KOHN—Turim rusišką, turkišką tabaka. Pypkes, cigaretus, cigarus. Kviečiame į musų krautuvę.
1728 So. Halsted St., Tel. Canal 9345

FEDERALĖ VALDŽIA PRADEDA ANTRĄ SKERDYNIŲ TYRINĖJIMĄ

Lewis neatvyko dėl staigių įvykių Washingtone, bet mitingas įvyko

J. V. senato pašto komisija vakar nutarė pradėti antrą Chicagos plieno streiko skerdynių tyrinėjimą ir tam tikslui atsiųs čia savo investigatorius, o visą eilę valdininkų ir streikierių šauks Washingtonan liudyti.

Atskirą skerdynių tyrinėjimą prieš kelias dienas pradėjo daryti senato įgaliota La Follette Civil Liberties komisija. Tos komisijos investigatoriai dirba Chicagoje kelintą dieną ir sako, jau surinkę labai daug medžiagos iš streikierių ir iš policijos.

John L. Lewis, C. I. O. vadas, vakar Chicagon neatvyko. Laikraščiams buvo paaiškinta, kad jis pasiliko Washingtone, dėl svarbių įvykių, paliečiančių plieno streiką. Svarbiausias iš jų buvo Federalės valdžios intervencija streike. Vakar darbo departamentas paskyrė trijų asmenų komisiją streiką likviduoti.

Masinis mitingas stadione įvyko. Už Lewisą kalbėjo Thomas Kennedy, Pennsylvanijos vice-gubernatorius ir angliakasių unijos sekretorius.

Ragino Biznierius Importuoti Prekes Iš Lietuvos

Konsulas Daudžvardis pareiškė su visais busiąs bešališkas

Konsulas Petras Daudžvardis oficialiam priėmimo bankiete, užvakar vakare pareiškė, kad svarbiausia jo užduotis Chicagoje yra praplatinti importą iš Lietuvos.

Jis ragino visus lietuvius biznierius pardavinėti lietuviškas prekes savo krautuvėse. Jis pridurė, paskutiniu laiku eksportas iš Lietuvos padidėjęs.

Konsulas taipgi pareiškė, kad su visais chicagiečiais bus bešališkas ir su visais kooperuos lietuviškų reikalų naudai.

Priėmimo bankietas įvyko Bismark viešbutyje, kur susirinko apie 50 žymesnių lietuvių profesionalų, biznierių ir spaudos atstovų. Parengimą surengė Lithuanian Chamber of Commerce.

Vakar atidarė pirmininkas Justinas Mickevičius, o toastmasterio pareigas ėjo teisėjas J. T. Zuris.

Jis pakvietė eilę svečių pasakyti po prakalbėlę. Jie didžiumoje išreiškė konsului P. Daudžvardžiui pasekmingai darbuotis Chicagoje. R.

Automobilyje Rado Nušautą Joseph Baltį

Prie kuno gulėjo revolveris

Kaimynai vakar rado garaže pastatytam automobilyje kuną Juozo Baltis, siuvamųjų mašinų pardavėjo, kuris gyveno adresu 1868 Bissell st. Šale kuno, ant automobilio sėdynės gulėjo revolveris.

Automobilis stovėjo garaže, ties 1871 Sheffield avenue, netoli velionio namų. Išgirdę šuvį, kaimynai turėjo išlaužti garažo duris, nes jos buvo užbarikaduotos. William Mattick, 1870 Bissell, kuris pats pirmas atbėgo prie garažo po šuvio, nepatėmijo jokių įtariamų žmonių garažo apielinkėj.

Atradę kuną, kaimynai pastebėjo, kad automobilio motoras nebuvo užgęsintas.

Pasikorė Marquetteparkietis

Garaže prie savo namų vakar pasikorė 74 metų Jacob Uhle, 6234 South Mozart st. Jis sirgo apie du metu laiko.

Nustatė Skalbyklų Darbininkėms Algas

Valstijos darbo direktorius išleido skalbyklų darbininkėms minimumo algų patvarkymą. Patvarkymas įeina galion rugpiučio 2 d.

Pagal tą patvarkymą valstija yra padalinama į tris algų mokėjimo apylinkes. Prie pirmos apylinkės priskiriama Cook, Will, Lake, Du Page ir Kane apskričiai. Tų apskričių algos nustatyta po 28 centus į valandą arba $11.20 už 40 valandų savaitę; 2-ai apylinkei nustatyta $10 ir trečiai $9.20.

Suėmė Brightonparkietį Dėl Mergaitės Užpuolimo

Policija vakar suėmė 25 metų Bernardą Mikulskį, nuo 2444 West 46th street, ryšy su jaunos Townoflakietės kriminalšiku užpuolimu. Policija jį kamantinės apie išgėdinimą 18 metų Isabella Mitchell'iutės, nuo 4511 So. Paulina st.

Mergaitė sako, kad užvakar naktį, bėginant Paulin gatve, ją užpuolė jaunas vyras. Policija suėmė Mikulskį, paremdama iš anonimiškų šaltinių paduotu įtarimu.

Sekmadieni "Bijunėlio" Gegužinė

NORTH SIDE. — Šį sekmadienį, birželio 20 d., northsidiečių lietuvių jaunuolių choras "Bijunėlis" rengia draugišką išvažiavimą Jefferson giraitėje, kur sykiu su tėvais, draugais ir kaimynais turės progą prie puikios gamtos smagiai laiką praleisti, pasivaišinti, pažeisti, pažintis pagilinti ir apie ateinančio sezono darbuotę pasitarti.

"Bijunėlis" kviečia visus lietuvius buti šios gegužinės sviečiais.

— Draugas.

Baus Brightonparkietį Nužudžiusi Žmonos Meiluži

Kriminalio teismo teisėjo John Prystalski džiurė vakar išnešė antros kategorijos žmogžudystės nuosprendį byloje prieš 32 metų brightonparkietį Samuel Willeford, 2724 W. 38th St. Jisai balandžio 25 d. nužudė savo divorso ieškančios žmonos meiluži, 21 metų Charles Truchan.

Willeford turės, veikiausiai sėdėti kalėjime nuo 1 iki 14 metų laiko.

Šiandien Laidoja Juozą Skrinskį

Šiandien po pietų Lietuvių Tautiškose kapinėse bus palaidotas Juozas Skrinskis, 53 metų lietuvis, nuo 721 West 17th Street.

Velionis mirė birželio 15 d., per ilgą laiką sirgęs plaučių liga. Jis kilo iš Lietuvos.

Kunas yra pašarvotas laidotuvių direktoriaus S. M. Skudo koplyčioj, kuri randasi ties 718 W. 18th Street. Laidotuvėmis rupinasi velionio brolis.

Bando suorganizuoti Montgomery Ward & Co. darbininkus į uniją

Trečiadienį pradėta organizacnis Mongomery Ward & Co. darbininkų darbas. Juos organizuoja C. I. O. atstovai.

Wilson Sporting Goods Co. darbininkai 744 prieš 235 atsisakė leisti amalgameitams juos atstovauti. Ši unija priklauso prie C. I. O.

Suėmė Teisėją Už Per Greitą Važiavimą

Trečiadienį Berwyn policija suėmė miesto teisėją J. M. Braude už pergreitą važiavimą. Policija apkaltino jį važiavus 60 mylių į valandą, tuo tarpu, kai pats teisėjas sakosi važiavęs ne daugiau kaip 40 iki 45 mylių į valandą.

Teisėjas tuo pačiu sykiu pareiškė ir savo neigiamą nuomonę dėl policijos tinkamą savo pareigų atlikimo.

Apmetė Lietuvio Krautuvę Dvokiančiomis "Bombomis"

Nežinomi asmenys vakar anksti rytą įmetė kelis dvokiančių bombų skystimų pripildytus pieno butelius į Antano Bačiuno krautuvę, ties 5467 West Chicago avenue.

Lietuvis krautuvėje turi nepriklausomą pieno stotį ir par davinėja pieną žemiau reguliarių kainų.

Krautuvei buvo išdaužti vienas didelis langas ir trys kiti mažesni langai. Įmestieji buteliai sudužo ir aptaškė dvokiančiu skystimu visas sienas ir įrengimus.

Vienas gatviakarių motormonas ėjęs pro šalį, "bombardavimo" metu, pasakoja, kad butelius įmetė du vyrai, privažiavę prie krautuvės automobiliu, kuris neturėjo laisnių numerio.

APDRAUDA

(INSURANCE)

NAUJIENOSE

PER

A. RYPKEVIČIŲ

galite gauti apdraudos polisus

APDRAUSTI:

- Gyvastį
- nuo Ugnies
- nuo Vagių
- nuo Langų išdaužymo

AUTOMOBILISTAI:

Automobilių nuo ugnies ir pavogimo, nuo sužeidimo ar užmušimo žmogaus. Nuo sudaužymo kito automobiliaus. Nuo sudaužymo savo automobiliaus. Galite gauti bondsą (kauciją) iki $500.00, kuri tinka visoje Amerikoje ir daug kitokių ryšių apdraudas.

PASAULIO ĮVYKIAI PAVEIKSLUOSE

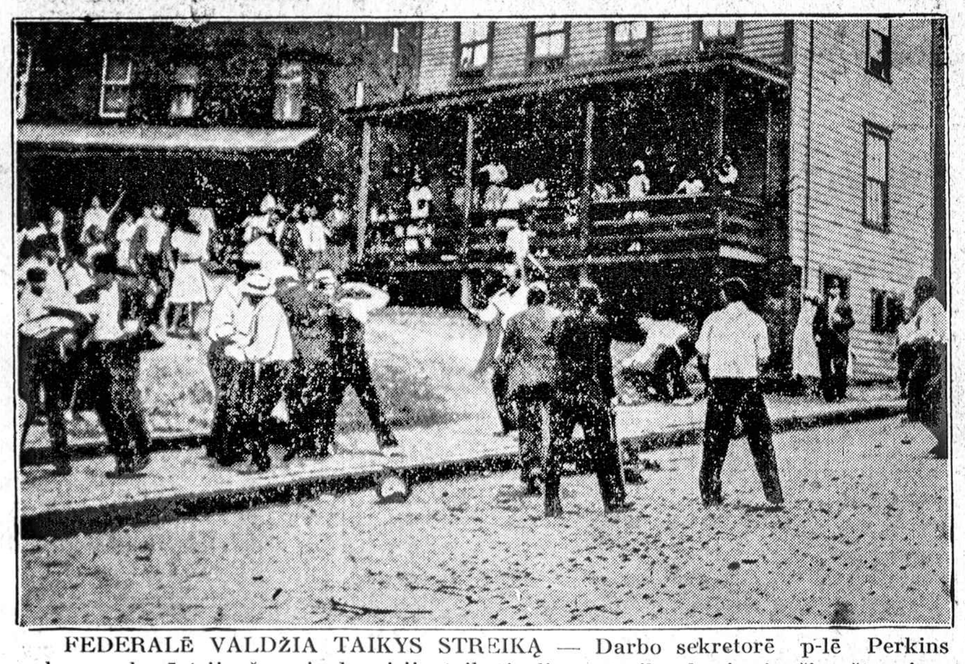

FEDERALĖ VALDŽIA TAIKYS STREIKĄ — Darbo sekretorė p-lė Perkins vakar paskyrė trijų žmonių komisiją taikyti plieno streiką, kuris siaučia aštuoniose valstijose. Paveikslas parodo dažnai pasikartojančias scenas Johnstown, Pa., miestе, kur eina streikas Bethlehem liejyklose. Ten veik kasdien įvyksta susirėmimai tarp streiklaužių ir pikietininkų. Vienas streiklaužis užvakar peiliu sužeidė, greičiausiai mirtinai, du pikietininkus. *Acme Photo*

IŠTESĖJO — 19 metų chicagietė Jean Palmer, kuri iš Chicagos nuvažiavo į Los Angeles pasirėdžiusi vien kostiumu maudymuisi, pralaimėjusi lažybas dėl eks-karaliaus Edvardo ir Simpsonienės sutuoktuvių. Ji tvirtino, kad vestuvės neįvyks. *Acme Photo*

KALĖJIMAN—Dvi chicagietės, (iš kairės dešinėn) Mrs. Marie Taylor ir Velma Harris Sachs, kurios buvo nuteistos kalėjiman už prasižengimus automobilių įstatymams. Pirmoji paliko nelaimės vietą, antroji važiavo girta.

PRIEŠ STREIKIERIUS—Johnstown, Pa., majoras D. J. Shields, kuris turi suorganizavęs apie du tukstančiu mušeikų sulaužymui streikierių pikietos prie Bethlehem liejyklos. *Acme Photo*

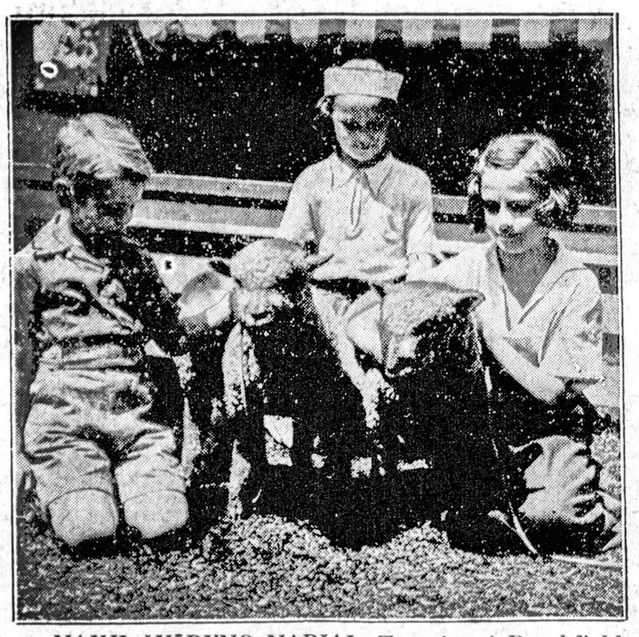

NAUJI ŽVĖRYNO NARIAI—Trys jauni Brookfield, Chicagos priemiesčio žvėryno, lankytojai glamonėja vėliausius žvėryno narius. Jie yra parinktos veislės avinukai. Brookfield žvėrynas skaitomas vienu geriausių Amerikoje.

PABĖGO — John F. Willey su sunumi Charles, su kuriuo jis atkeliavo "hičhaikindamas" iš Des Moines, Iowa, į Chicago. Sakėsi atvykęs ieškoti darbo, bet vėliau pasirodė, kad jis pabėgo nuo žmonos. Ji išėmė varantą.

PAGROBĖ POLICISTĄ — Trys jauni Chicagos piktadariai policijos nuovadoje. Jie buvo suimti už pagrobimą policisto ir eilę kitų prasižengimų. Iš kairės Joseph Neri, Rudolph Kacic ir Roy Lester. Kartu buvo suimtos kelios mergaitės.

TAIPGI PAKLIUVO — Policijos suimti trys kitos piktadarių gaujos nariai, (nuo viršaus) Joe Bruce, George Crossman ir George Mercer.