The First and Greatest Lithuanian Daily in America
NAUJIENOS
THE LITHUANIAN DAILY NEWS
PUBLISHED BY THE LITHUANIAN NEWS PUB. CO., INC.
1739 South Halsted Street, Chicago, Illinois
Phone CANal 8500
Pirmas ir Didžiausias Lietuvių Dienraštis Amerikoje

NAUJIENOS
The Lithuanian Daily News

Entered as second-class matter March 7, 1914 at the Post Office at Chicago, Ill., under the Act of March 3, 1879

The First and Greatest Lithuanian Daily in America
NAUJIENOS
THE LITHUANIAN DAILY NEWS
PUBLISHED BY THE LITHUANIAN NEWS PUB. CO., INC.
1739 South Halsted Street, Chicago, Illinois
Phone CANal 8500
Pirmas ir Didžiausias Lietuvių Dienraštis Amerikoje

VOL. XXIV | Kaina 3c | Chicago, Ill., Antradienis, Birželio-June 22 d., 1937 | No. 146

Rezignavo Socialisto Blum Kabinetas Francijoje

Camille Chautemps bando sudaryti naują kabinetą

Liaudies fronto kabinetą privertė rezignuoti pralaimėjimas senate. Naują koalicinį kabinetą bando sudaryti radikalas

PARYŽIUS, birž. 21.— Liaudies fronto kabinetas, vadovaujamas socialisto premiero Leon Blum staigiai rezignavo pereitą naktį, senatui du sykius atsisakius suteikti pilnas galias kabinetui dekretais sutvarkyti šalies finansus.

Dabar senato rumus saugo kariuomenė, prisibijant didelių demonstracijų prieš senatą už jo nuvertimą premiero Blum valdžios.

Prezidentas Albert Lebrun kaip tik gavo premiero Blum kabineto rezignaciją, dar naktį pasišaukė į savo rumus radikalą Camille Chautemps ir pavedė jam sudaryti naują kabinetą.

Chautemps jau du sykius yra buvęs Francijos premieru. Dabartiniame kabinete jis buvo valstybės ministeriu. Kabinetą jis bandysiąs sudaryti iš liaudies fronto koalicijos partijų, kurios dalyvavo ir rezignavusiame kabinete.

Ministerio vietą jis pasiulęs ir Leonui Blum, bet tasis dar nepranešė savo atsakymo. Spėjama, kad jis duos atsakymą tik po socialistų nacionalės tarybos susirinkimo, kuris įvyks rytoj ir kuriame bus nustatyta socialistų pozicija linkui naujojo kabineto.

Chautemps tuo tarpu daro pasitarimus su kitų partijų vadais ir žymesniais asmenimis, ieškodamas narių ir paramos savo kabinetui. Jis esą norėtų sudaryti tokį kabinetą, kuri remtų visos liaudies fronto partijos — socialistai, radikalai ir komunistai.

(Leono Blum kabinetą sudarė tik radikalai ir socialistai. Bet jį rėmė ir komunistai, nors jie ir nesutiko į kabinetą įeiti. Prieš Blum reikalavimą suteikti pilnas galias kabinetui dekretais sutvarkyti šalies finansus, buvo išėję ir komunistai, bet paskutinę minutę atmainė savo nusistatymą ir balsavo už kabinetą. Senatas yra daug dešinesnis ir jame laimėjo atgaleiviai, kurie ir nuvertė socialistinę valdžią).

Kadangi visoje šalyje prasidėjo agitacija prieš senatą ir keliamas senato panaikinimo klausimas, buvęs premieras Blum atsišaukė į visą šalį nebandyti ginti jo valdžią smurto ir nekonstituciniais budais, taipjau kviesdamas visus užsilaikyti ramiai.

Paryžius yra ramus, nors dabar eina namų statybos darbininkų streikas.

Dar nėra aišku, ar socialistai sutiks dalyvauti naujajame kabinete, ar tik jį rems parlamente. Komunistai gi, kurie nenorėjo dalyvauti socialistų kabinete, dabar patys peršasi radikalams. Bet vargiai radikalai norės juos priimti savo kabinetan.

Sukilėliai žudo bėgančius Biskaya gyventojus

CASTRO-URDIALES, Ispanijoj, birž. 21. — Nuolatos bombarduojami iš oro ir iš juros, visiškai pavargusi ir išalkusi baskų armija įsitvirtino Galdames kalnuose, už 3 mylių nuo Balboa ir ten bandys sulaikyti sukilėlių veržimąsi linkui Santander.

Tukstančiai pabėgėlių, kurie pasitraukė iš Bilbao, dabar bėga į Santander, ten ieškoti prieglaudos nuo nuožmiųjų sukilėlių. Visas kelias į Santander yra pilnas bėgančių civilių gyventojų.

Tuos alkanus ir pavargusius pabėgėlius nuolatos bombarduoja iš juros du sukilėlių karo laivai, o iš oro juos puola didelis sukilėlių oro laivynas, kuris susideda iš virš 100 vokiečių lėktuvų. Lėktuvai ne tik bombas meto, bet nusileidę žemyn ir iš kulkosvaidžių žudo bėgančius gyventojus.

Todėl visas kelias yra nuklotas lavonais ir mirštančiais sužeistaisiais.

Daug pabėgėlių bandė pabėgti iš Bilbao laivais, bet manoma, kad vienas laivas Gobela, su keliais šimtais pabėgėlių liko paskandintas sukilėlių karo laivų.

Baskai sakosi galėtų sukilėlius sulaikyti, bet jiems labai truksta maisto ir vaistų.

Rusijos lakunai išskrido į San Francisco

VANCOVER, Wash., birž. 21. — Trys Rusijos lakunai, kurie iš Maskvos per šiaurinę ašigalį atskrido į čia, šiandie transporto lėktuvu išskrido į San Francisco. Jų lėktuvas bus išardytas ir išsiųstas atgal į Rusiją. Jie pasiliks Amerikoj visą mėnesį.

INDIANAPOLIS, Ind., birž. 21. — Federaliniame teisme prasidėjo nagrinėjimas bylos penkių asmenų, kaltinamų už naudojimą pašto prigavingiems tikslams. Tarp teisiamųjų yra buvęs Colorados gubernatorius Morley.

"PASIDUOK"! — Mušeika, apsiginklavęs ašarinių dujų šautuvu, puola plieno streiko pikietininką prie Republic dirbtuvės Youngstown, Ohio. Mušeikos kelis šimtus pikietininkų išvaikė, du nušovė ir apie 40 sužeidė. *Acme Photo*

AMERIKIETIS SUŠAUDĖ 14 MEKSIKIEČIŲ

14 ukininkų užmušta, 18 sužeista amerikiečio dvarininko įsakymu, dalinant jo dvarą Meksikoj.

MEXICO CITY, birž. 21. — Amerikietis dvarininkas, buvęs Amerikos konsulas Meksikoje William O. Jenkins, kuris turi Meksikoj daug dvarų, suruošė kruviną skerdynę meksikiečių ukininkų, kurie susirinko į dalinimą jo dvaro Puebla valstijoj.

Pastaruoju laiku Jenkins dvarai buvo dalinami įsakymu Meksikos valdžios ir pereitą šeštadienį daug žemdirbių susirinko jo dvare gauti nedidelių žemės plotų. Umai Jenkins pasamdyta dvaro sargyba, be jokio įspėjimo ir progos gintis, pradėjo susirinkusius žemdirbius šaudyti ir 14 jų krito vietoj nušauti, 18 gi liko sužeisti, daugelis jų gal mirtinai.

Kalbama, kad ta skerdynė buvo suruošta tiesioginiai paties Jenkins įsakymu. Prie to prisipažino ir du suimti dvaro sargai.

Meksikos valdžia nuodugniai tiria visą įvykį.

Belgijos premieras aplankys prezidentą Rooseveltą

WASHINGTON, birž. 21. — Belgijos premieras Paul Van Zeeland, kuris prieš kelias dienas atvyko į Jungt. Valstijas gauti iš vieno universiteto garbės laipsnį, ateinantį trečiadienį visą dieną svečiuosis pas prezidentą Rooseveltą, su kuriuo pasitars įvairiais svarbiais tarptautiniais klausimais. Kalbama, kad busiąs paliestas ir skolų klausimas, taipjau viso pasaulio ekonominis atsteigimas.

SUPERIOR, Wis., birž. 21.— Trys žmonės liko užmušti automobiliui įvažiavus į tiltą.

UŽDARĖ KATALIKŲ MOKYKLAS BAVARIJOJE

Naciai 966 katalikiškas mokyklas, nevą su tėvų sutikimu, pavertė svietiškomis mokyklomis.

MUENCHEN, Vokietijoj, birželio 21. — Katalikiškoj Bavarijoj naciai uždarė 966 katalikų parapijines mokyklas ir jas neva "su tėvų sutikimu" pavertė svietiškomis mokyklomis.

Tas mokyklas lankė šimtai tukstančių katalikų vaikų.

Bavarija yra grynai katalikiškas kraštas ir ten ikišiol buvo tik 100 svietiškų mokyklų.

(Vatikano pralotai sako, kad papa Pius visomis jėgomis priešinsis nacių uždarinėjimui katalikiškų mokyklų. Bet jie nepasako kaip jis tą darys).

Sukilėliai ruošiasi veržtis linkui Santander

BILBAO, birž. 21. — Sukilėliai buria čia visas savo jėgas, ruošdamies pulti Santander, 45 m. į vakarus nuo Bilbao, į kurį atsitraukė pasitraukę iš Bilbao baskai.

Bet ir baskai ruošiasi gintis ir stiprina savo pozicijas kalnuose už 3 mylių nuo Bilbao, ruošdamies kovoti už kiekvieną pėdą žemės.

Visi keliai į Bilbao yra pilni sukilėlių kariuomenės, nes neatstumę dar toliau baskų, esantys Bilbao sukilėliai negali gauti vandens, nes Bilbao vandens ištekliai tebėra baskų rankuose.

Išsprogdino miną po sukilėlių laikomu universitetu

MADRIDAS, birž. 21. Lojalistai išsprogdino didelę miną po universiteto klinika, kurioj buvo įsitvirtinę sukilėliai, ir įstengė atlaikyti smarkias atakas. Pusė milžiniško trobėsio liko sugriauta.

LIETUVOS ŽINIOS

Paskelbtas klaipėdiškių bylos sprendimas

KAUNAS —Apeliaciniai rumai nuo gegužės 19 d. svarstė keuriolikos klaipėdiškių, kaltinamų dėl įvairių politinių nusikaltimų, bylą. Sprendimą paskelbė vakar vakare. Panickas nubaustas 1 metais ir 9 mėn., Bendikas pusantrų metų, Gerulaitis — pusantrų metų, Deringas ir Torrė — po dvejus metus, visi sunkiųjų darbų kalėjimo, Gidovius, Linkeitis, Niemanas, Freimanas, Gedatis — po vienerius metus, Deckys, Vėveris ir Keršys — po 6 mėnesius, visi paprastojo kalėjimo. Visiems atskaitytas atsargos kalėjime išbutas laikas. Šmitas išteisintas. Byla buvo svarstoma neviešai.

ŠIEMET BUVO JAU 24 MIŠKO GAISRAI

KAUNAS. — **Miškų departamento žiniomis šiemet Lietuvos miškuose jau buvę 24 miško gaisrai ir išdegę per 60 ha miško, bet gaisro nuostolių priskaitoma apie 2 tukst. 200 lt.**

RASTAS DINGUSIO ŽMOGAUS LAVONAS

KUPIŠKIS. — Kupiškio val., Aukštaičių km. 1936 m. rudeniop, nežinia kur dingo šio kaimo ukininkas Alf. Skėrys.

Gegužės 4 d. dingusio Alf. Skėrio lavonas surastas Lėvenos upėje.

Manoma, kad Skėrys buvo užmuštas ir įmestas į upę, nes ant lavono rastos gilios žaizdos.

Rusijoj laukiama naujų didelių "išdavikų" bylų

"Prapuolė" dar vienas augštas Rusijos komisaras

MASKVA, birž. 21. — Rusija laukia naujų svarbių "išdavikų" bylų, staigiai "prapuolus" laike dabartinio partijos valymo ir veikiausia patekus kalėjiman dar vienam labai augštam partijos viršininkui.

Juo yra Josif Stanislavovič Umšlicht, sekretorius visos Rusijos sovietų pildomojo komiteto, kurio vieta butų lygi Jungt. Valstijų atstovų buto pirmininko vietai. Jis prapuolė birželio 16 d.

Po tokių staigių prapuolimų žymių partijos vadų visuomet sekė didelės "išdavikų" bylos.

Apie naujas svarbias bylas užsimena savo straipsnyje ir prokuroras Andrei Višinski.

Pašalintas Gruzijos premieras

MASKVA, birž. 21. — Gruzijos sovietų respublikos, patiės Stalino gimtinės, premieras G. A. Mgalobišvili dėl nežinomos priežasties liko pašalintas iš vietos. Pranešimas sako, kad jis buk tapęs perkeltas į kitą vietą.

Lielyklos dar nenori taikos

Republic Steel paskelbė nesirašysianti jokios sutarties su unija. Youngstown irgi bandysianti atidaryti liejyklas

CLEVELAND, O., birž. 21. — Federalinė taikymo taryba, kuri bando sutaikinti streiką nepriklausomų plieno kompanijų liejyklose, šiandie per pusantros valandos tarėsi su CIO vadu John L. Lewis ir jo padėjėjais.

Be Lewis pasitarime dalyvavo plieno darbininkų vadas Philip Murray, CIO advokatas Lee Pressman, Ohio CIO direktorius John Owens, plieno darbininkų unijos sekretorius David McDonald ir Chicagos plieno darbininkų direktorius Van A. Bittner.

Vėliau taikymo taryba turės atskirus pasitarimus su streiko paliestų nepriklausomųjų plieno kompanijų viršininkais.

Taryba susideda iš advokato Charles P. Taft iš Cincinnati, Lloyd K. Garrison iš Wisconsin universiteto ir Edward F. McGrady, darbo sekretoriaus padėjėjo.

Republic Steel nedarysianti jokių sutarčių

Republic Steel Corp., kuri atvirai laužo savo darbininkų streiką ir prie kurios liejyklų įvyko jau keli kruvini susirėmimai, kuriuose nušauta virš 11 streikierių, per savo pirmininką Tom Girdler paskelbė, kad ji nedarysianti jokios sutarties, ar tai žodžiu, ar tai raštu "su neatsakomingais žmonėmis, o CIO šiuo laiku ir yra tie visiškai neatsakomingi žmonės."

Jis taipjau ragino tarybą pilnai ištirti plieno streiką ir "paskelbti faktus publikai".

Youngstown irgi laužysianti streiką

Ikišiol tik viena Republic Steel Corp. bandė laužyti streiką ir pagelba streiklaužių operuoti savo liejyklas. Kitos dvi streiko paliestos plieno kompanijos — Inland Steel ir Youngstown Sheet and Tube Co. streiką laužyti nė nebandė ir jų liejyklos stovėjo uždarytos.

Dabar betgi Frank Purnell, prezidentas Youngstown Sheet and Tube Co., paskelbė, kad ir jis bandys streiką laužyti ir tuo tikslu bandys atidaryti tris liejyklas Youngstown apielinkėj. Liejyklos busiančios atidarytos rytoj ryte.

Republic Steel irgi paskelbė tuo pačiu laiku bandysianti atidaryti dar vieną streiko uždarytą liejyklą.

Grėsia generalinis streikas

WARREN, O., birž. 21. — Šiam 40,000 gyventojų miestui grėsia generalinis streikas, teisėjui Griffith išdavus griežtą indžionkšeną ir uždraudus streikieriams pikietuoti visas Republic Steel liejyklas visoje kauntėje.

Tečiau streikieriai ruošias tokį teisėjo indžionkšeną kovoti ir tuo tikslu bus suburtos visos organizuotų darbininkų jėgos pikietuoti streiko paliestas Republic liejyklas. O gal but bus paskelbtas ir generalinis streikas.

Abelnai visame Mohaning klonyje organizuoti darbininkai ruošiasi griežton kovon su streiką laužančiomis plieno kompanijomis, kurioms padeda ir miestų valdžios, organizuodamos mušeikų burius ir policiją.

Tik Johnstown, Pa., kur miesto valdžią bandė organizuoti mušeikas, gubernatorius Earle paskelbė karo stovį ir uždarė streiklaužių operuojamą Bethlehem Steel Co. Cambria liejyklą.

Kitos žinios iš darbo kovos lauko

● Swift ir Armour skerdyklų darbininkai East St. Louis Ill., paskelbė vienos dieno "šventę" pravedimui darbininkų organizavimo kampanijos.

● Chicagoje sustreikavo 50 Bauer & Black Co. raiščių darbininkų, reikalaudami pripažinimo unijos ir pakėlimo algų.

● Youngstown, O., sustrekavo 1,800 trokų draverių, protestuodami prieš policijos elgesį plieno streike. Policija dabar bando sulaužyti ir šį streiką.

● Dabar yra skaitomi balsai dėl paskelbimo streiko 40,000 darbininkų Railway Express Agency, kuri atsisako išpildyti darbininkų reikalavimus — pakelti algas ir sutrumpinti darbo valandas.

● CIO jurininkai paskelbė sėdėjimo streiką laive Cuba. Policija streikierius areštavo o kompanija tuojaus pasikvietė Darbo Federaciją streiklaužyti ir laivas galėjo išplaukti su Federacijos parupintais streiklaužiais.

Suėmė sugryžusius i Ispanijos airius

DUBLINAS, birž. 21. — Lava su sugryštančiais iš Ispanijos 600 airių fašistų pasitiko 800 policistų ir tuojaus 9 fašistus suėmė už nešiojimąsi ginklo.

Fašistų vadas gen. O'Duffy duksta ir kaltina de Valerą už jų suėmimus, nors pas suimtuosius rasta daug durtuvų.

Sugryžę airiai kariavo sukilėlių eilėse.

LOS ANGELES, Cal., birž. 21. — Po vienu namu rasta lavonas Mrs. Alice Jones, kuri prapuolė gruodžio mėn. Po to pačiu namu rasti ir du kiti kūnai.

ORAS

Chicagai ir apielinkei federalio oro biuras šiai dienai pranašauja:

Giedra; maža permaina temperatūroje.

Vakar 2 val. po piet temperatura Chicagoje buvo 73°

Saulė teka :14, leidžiasi 8:28.

MEKSIKON!

Rašo
JURGIS A. NECKROSH

(Tęsinys)

Texas valstijai pradžią davė avantiuristai-pionieriai, kurie suvirš tris šimtus metų atgal, nuo 1528 metų iki 1800 metų pradžios, vedė įvairias ekspedicijas kraštan tai misijas steigti, tai kolonizuotis, tai aukso ieškoti. Tos pionieriškos dvasios yra dar šiandien, nes Texas valstija užima tokį milžinišką plotą žemės, kad visos jos paslaptys dar nėra žinomos.

Ekspedicijos didžiumoj, buvo ispanų. Pirmoji ekspedicija susidėjo iš keturių žmonių, likučių didžiulės ispano Narvaez ekspedicijos, kuri žlugo betyrinėdama Floridą. Po kiek metų naujas ekspedicijas vedė garsiausi iš Ispanijos tyrinėtojų, Coronado (1540) ir Espejo (1582).

Po Espejo ekspedicijos, per kokį šimtmetį Texas giriose ir dykumose vėl viešpatavo tyla. 1685 metais kraštu susirupino francuzai ir jie atsiuntė tyrinėtoją La Salle įsteigti francuzų koloniją. Ji gyvavo tik kelis metus.

Naujam krašte įsteigtas kolonijas — "misijas" valdė, didžiumoje, jezuitai. Po nepasekmingų Francuzijos bandymų kraštą apgyvendinti, pionierių rolėje pasirodė meksikiečiai ir jie su ypatingai dideliu užsidegimu ėmė steigti misijas. Bet ir jos netrukus išmirė.

Su devynioliktо šimtmečio pradžia, prie Texas savo pretenzijas ėmė reikšti amerikiečiai (Jungtinių Valstijų-gyventojai). 1803 del teritorijos iškilo konfliktas tarp Ispanijos ir Jungtinių Valstijų, kuris buvo likviduotas krašto pasidalinimu taikiu budu.

1821 metais Meksika iškovojo nepriklausomybę nuo Ispanijos ir 1824 metais įsteigė federalę republiką. Texas paliko Meksikos valstija. Bet amerikiečiai, įkėlę vieną koją į kraštą — negaišino laiko ir pradėjo imigruoti dideliais buriais. Meksikai tas nepatiko ir netrukus ji uždarė visus uostus ir įstatymu uždraudė valstijos kolonizavimą.

Texasiečiai tokiems patvarkymams pasipriešino ir jie pakėlė maištą. 1832 metais jie sušaukė konvenciją, išsirinko prezidentą ir pareikalavo nepriklausomybės. Kilo karas. Vienas jo incidentų buvo Alamo skerdynės, apie kurias čia jau buvo rašyta. Texas laimėjo ir rugsėjo mėnesį 1836 metais įsisteigė nepriklausomą Texas republiką, su sostine Austine.

Neilgai buvusi nepriklausoma, Texas panoro prisidėti prie Jungtinių Valstijų. Tą padarė 1845 metais. Po civilio karo, valstija kuriam laikui atsimetė nuo Washingtono valdžios, bet vėliau visgi grįžo.

Texase yra sveika ir gražu gyventi, bet gamta ten nevisuomet švelni ir maloni. Valstija pergyveno daugybę vėtrų, audrų ir potvynių, kurie jai padarė milžiniškų nuostolių. Šio šimtmečio pradžioje stambų Texas uostą Galveston užklupo vėtra, kuri kaip šluote nušlavė viską nuo žemės paviršiaus 30 mylių plote ir užmušė 6,000 žmonių. Nejudinamo turto sugriovė už aštuonioliką milionų dolerių.

Pernai (ir šiemet) Texas valstija parodomis švenčia šimto metų sukaktuves nuo nepriklausomybės iškovojimo nuo Meksikos.

(Bus daugiau)

Pasiteiraukite pirma pas mumis atnaujindami arba perkant naujus insurance
INFORMACIJOS DYKAI.
CHICAGO R. E. FINANCE CO.
10801 Edbrooke Ave., Chicago

Lietuviai baigę High School mokyklą

Leo. Belskis baigė Aukštesnę Mokyklą

MARQUETTE PARK. — Leo. Belskis, 2453 W. 71st St. baigė Aukštesnę Mokyklą ir žada eiti į universitetą, kad atsiekus aukštesnio mokslo ir profesijos Leo. yra pp. Belskių sunus Marquette Gardens užeigos savininkų.

Pp. Belskiai yra seni "Naujienų" skaitytojai ir rėmėjai ir yra Chicagos Lietuivų Draugijos visa šeima nariai.

—Senas Petras.

Lillian Gavrilavicz baigė Aukšt. Mokyklą

ROSELAND. — P-lė Lillian Gavrilavicz, pp. Jos. ir Valentinos Gavrilavicz, 435 W. 110th Pl. duktė, baigė aukštesnę mokyklą ir eis į universitetą. Yra smagu prisiminti, kad patys pp. Gavrilavičiai ir Lillian yra Chicagos Lietuvių Draugijos nariai. Pp. Gavrilavičiai yra rimto budo žmonės, buvę Real Estate biznieriai, o dabar 810 E. 75th St. užlaiko Tavern biznį, seni "Naujienų" skaitytojai ir rėmėjai.

—Senas Petras.

Kazimieras Deveikis baigė Morton High School

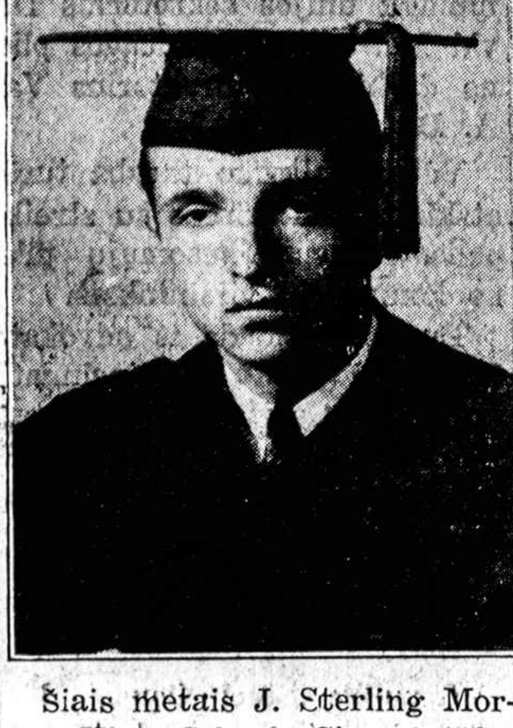

Šiais metais J. Sterling Morton High School, Ciceroj išdalino 906 diplomus. Nemaža jų dalis teko lietuviams.

Tą mokyklą užbaigė ir Kazimieras Deveikis, sunus plataus masto visuomenės veikėjo K. P. Deveikio. Bet jaunasis Deveikis dar tuo nebaigia, jis jau ruošiasi aukštesniam mokslui ir yra pasiryžęs tapti geru žurnalistu.

Tą pačią mokyklą baigė ir Bernice Armalas, Julia Bagavich, George Balchunas, Joseph Bernotas, George Bukauskas, Ruth Demikis, Emily Gurskis, Jean Jaskunas, Helen Kowall, Bernice Pechulis, Kazimieras Raudonis, Simonas Raudonis, Selma Sady, Edvardas Sockolovsky, Pauline Sokolovsky, Anne Sluz, Norman Strumillo, Albert Tumavich, Val Vaisnor, Anthony Vikrikas, Alice Yuknis, Della Zoper ir Elzbieta Zupkus.

—J.

Nauja
KULTURA NO. 5

Tik ką atėjo nauja Kultura, kurios turinys yra kaip seka:

Apie Pasauležiuros Formas — J. Lazdauskas
Ispanijos pilietinio karo ir jo ilgo tęsimosi priežastys — Prof. P. Leonas
Eilėraščiai .... H. Lukauskaitė
Milžinas .... Saltykov-Ščedrin
Pasaka .... H. Lukauskaitė
Pastabos apie naujuosius romanus ir puošnųjį stilių .... J. Radžvilas
Nemunui .... Danas Pumputis
Julius Janonis Šiauriuose — .... Kp. Petronis
Dar nespausdintas eilėraštis — .... Julius Janonis

Kaina 45 centai
GALIMA GAUTI
NAUJIENOSE
1739 South Halsted Street,
CHICAGO, ILL.

TARIASI APIE SUTUOKTUVES — Garsųs sužieduotiniai Miss Ethel Du Pont ir prezidento sunus Franklin D. Roosevelt Jr., kurių sutuoktuvės įvyks birželio 30. Pabaigę golfą lošti, jie tariasi apie įvykio planus.
Acme Photo

Smarki audra, vėtra aplankė Chicago; daug nuostolių

Išrovė daug medžių, užliejo sklepus, kelis vos nepaskandino

Naktį, iš sekmadienio į pirmadienį, Chicago užklupo audra ir 50 mylių greitumo vėtra.

Lietus, perkunija ir vėjas užliejo sklepus, išrovė daugybes medžių, vietomis nutraukė telefonų susisiekimą ir užgesino šviesas, o ežere apvertė kelias valtis. Visi žmonės, buvę valtyse, išsigelbėjo.

Perkunas uždegė tris namus: prie Archer ir Bonfield avenue, prie 2720 Poplar avenue ir prie 2415 Mason avenue. Prie Addison ir Marshfield įgriuvo gatvė. Prie 2754 Southporth avenue perkunas trenkė į didžiulį kaminą ir jį nuvertė.

Laike audros ir vėtros trys žmonės buvo sužeisti. Automobilių nelaimėse iš sekmadienio į pirmadienį du žmonės buvo užmušti, penki sužeisti. Lietuvių tarp jų nebuvo.

Traukinys Užmušė Nebylį

Prie 79th ir South Shore Drive Illinois Central traukinys užmušė nebylį, 38 metų Roy Hertzman, nuo 7137 Yates avenue.

Radios 1938 Metų

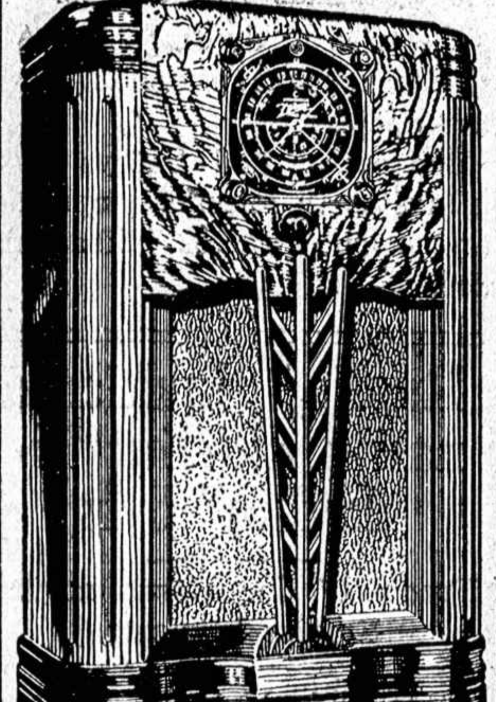

Ką tik padarytos dėl ateinančio sezono. Daugybė papagerinimų. Lengvas pagavimas stočių. Graži išvaizda ir gražus, malonus balsas: RCA Victor, Philco, Zenith, Grunow, Radionas.

Visas galite pamatyti, šale prie šalies iškrautos Budriko didžiulėj krautuvėj. Dabar prieš sezoną kainos daug pigesnės, o rudenį bus brangesnės. Didelė nuolaida už seną radio.

Jos. F. Budrik,
INCORPORATED
3417 So. Halsted St.
Tel. Boulevard 7010

Budriko programai: Nedėlioj WCFL — 970 K. nuo 7:30 iki 8 vakare.
Panedėliais ir Pėtnyčiomis W. A. A. F. — 920 K. kaip 5:00 val. vakare.
Ketvergais WHFC—1420 K., kaip 7 valandą.

Victor Bagdonas
2 Ofisai
Parkraustom forničius, pianus ir visokius rakandus bei štorus arti ar toli.
3406 SOUTH HALSTED ST. Yards 3408
6921 SOUTH WESTERN AVE. Hemlock 5040

SLA 226 kuopos šaunus išvažiavimas

Jefferson miškuose sekmadienį birželio 27 d.

Sekmadienį, birželio 27 dieną Jefferson miškuose įvyks šaunus SLA 226 kuopos išvažiavimas. Rengiama žaidimai seniems ir jauniems, vyrams ir moterims su laimėjimais.

Tikrai galima užtikrinti, kad tokio išvažiavimo ir su tokiais pamarginimais dar nesate matę. Tad kviečiame tos progos nepraleisti. —B. A.

CRANE
COAL COMPANY
5332 So. Long Ave.
Tel. Republic 8402
POCAHONTAS Mine Run (Screened) .... tonas $7.40
SMULKESNĖS Tonas $7.15

DR. O'CONNELL DENTIST
Žemos Kainos Kol Algos Mažos
Kreditų Sąlygos MOKĖKIT $1 Į SAVAITĘ
DR. O'CONNELL
135 SO. STATE ST.
6350 N. Clark St. 760 Madison St.
4619 Broadway 6320 Cottage Grove
2138 Lincoln Av. 4002 Madison St.
2547 Milwaukee Av. 6204 S. Halsted St.
4002 Irving Park 3234 Madison St.
EVES. TILL 9 — CLOSED SUNDAY

Garsinkitės Naujienose

SENIAUSIA IR DIDŽIAUSIA LAIDOJIMO ĮSTAIGA
John F. Eudeikis
LAIDOTUVIŲ DIREKTORIUS
AMBULANCE
PATARNAVIMAS DIENĄ IR NAKTĮ
Visi Telefonai YARDS 1741-1742
4605-07 So. Hermitage Ave.
4447 South Fairfield Avenue
Tel. LAFAYETTE 0727
Dykai koplyčios visose Chicagos dalyse
Klausykite musų Lietuvškų radio programų Pirmadienio vakarais, 10:00 val. vakaro iš W.H.F.C. stoties (1420 K.)—Pranešėjas P. Šaltimieras.

Laidotuvių Direktoriai

NARIAI Chicagos, Cicero Lietuvių Laidotuvių Direktorių Asociacijos

Ambulance Patarnavimas Dieną ir Naktį
TURIME KOPLYČIAS VISOSE MIESTO DALYSE.

S. P. MAŽEIKA Yards 1139
3319 Lituanica Avenue Phone Yards 1138
J. LIULEVIČIUS
4348 So. California Avenue Phone Lafayette 3572
A. MASALSKIS
3307 Lituanica Avenue Phone Boulevard 4139
A. PETKUS
1410 South 49th Court Cicero Phone Cicero 2109
P. J. RIDIKAS
3354 So. Halsted Street Boulevard 4089
I. J. ZOLP Phone Boul. 5203
1646 West 46th Street Phone Boulevard 5566
S. M. SKUDAS
718 West 18th Street Phone Monroe 3377
EZERSKIS IR SUNUS
10734 S. Michigan Ave. Tel. Pullman 5703
LACHAWICZ IR SUNUS
2314 West 23rd Place Phone Canal 2515
SKYRIUS: 42-44 East 108th Street Tel. Pullman 1270
JUOZAPAS EUDEIKIS IR TĖVAS
4704 So. Western Ave. Phone Virginia 0883

Mrs. Anelia K. Jarusz
Physical Therapy and Midwife
6630 So. Western Ave., 2nd floor
Hemlock 9252

Patarnauju prie gimdymo namuose ar ligoninėse, duodu massage electric treatment ir magnetic blankets ir tt. Moterims ir merginoms patarimai dovanai.

ADVOKATAI

K. P. GUGIS
ADVOKATAS
Miesto ofisas—127 N. Dearborn St.
Kamb. 1431-1434—Tel. Central 4411-2
Namų ofisas—3323 So. Halsted St.
Valandos vakarais nuo 6 iki 8:30
Tel. Boulevard 1310
Ketvirtadieniais ir Sekmadieniais — pagal sutartį.

JOSEPH J. GRISH
LIETUVIS ADVOKATAS
Telephone: Boulevard 2800
4631 SOUTH ASHLAND AVENUE
Res. 6515 So. Rockwell St.
Telephone: Republic 9723

KL. JURGELIONIS
ADVOKATAS
3407 Lowe Ave. • Tel. Yards 2510

A. A. SLAKIS
ADVOKATAS
7 So. Dearborn St.
Room 1230
Val. 9 ryte iki 5 val. vakare
Ofiso Tel. CENTRAL 1824
Gyv. vieta: 6733 Crandon Avenue
Namų Tel.: — Hyde Park 3395

AKIŲ SPECIALISTAI

DR. VAITUSH, OPT.
LIETUVIS
Mano 20 metų praktikavimas, jusų garantavimas.
Optometrically Akių Specialistas
Palengvina akių įtempimą, kuris esti priežastimi galvos skaudėjimo, svaigimo, akių aptemimo, nervuotumo, skaudamą akių karštį, atitaiso trumparegystę ir toliregystę. Prirengia teisingai akinius. Visuose atsitikimuose egzaminavimas daromas su elektra, parodančia mažiausias klaidas. Speciale atyda atkreipiama į mokyklos vaikus. Kreivos akys atitaisomos. Valandos nuo 10 iki 8 v. Nedėlioj pagal sutartį.
Daugely atsitikimų akys atitaisomos be akinių. Kainos pigiau kaip pirma
4712 South Ashland Av.
Phone Boulevard 7589.

DR. G. SERNER
LIETUVIS AKIŲ GYDYTOJAS

Tel. Yards 1829
Pritaiko Akinius
Kreivas Akis Ištaiso
Ofisas ir Akinių Dirbtuvė
756 West 35th Street
kampas Halsted St.
Valandos: nuo 10 iki 4, nuo 6 iki 8
Nedėliomis pagal sutartį.

LIETUVIAI
GYDYTOJAI IR DENTISTAI
Amerikos Lietuvių Daktarų Draugijos Nariai

Phone Hemlock 2061
DR. JOSEPH KELLA
DENTISTAS
6558 So. Western Ave.
Valandos nuo 9 iki 8 vakaro
Seredoj pagal sutartį

A. Montvid, M. D.
West Town State Bank Bldg.
2400 West Madison Street
Val. 1 iki 3 po pietų, 6 iki 8 vak.
Tel. Seeley 7330
Namų telefonas Brunswick 0597

DR. V. A. ŠIMKUS
GYDYTOJAS IR CHIRURGAS
Valandos nuo 2 iki 4 ir nuo 7 iki 9 vai., Nedėliomis nuo 10 iki 12
3343 South Halsted St.
Tel. Boulevard 1401

DR. I. E. MAKARAS
10758 S. Michigan Ave.
ROSELAND—CHICAGO, ILL.
Tel. PULLMAN 1193-8277

Dr. C. J. Švenciskas
DENTISTAS
OFISO VALANDOS: 10 v. r. iki 8 val. vakaro. Treč ir sekm. pagal susitarimą.
4300 S. FAIRFIELD AVE.
Telefonas LAFAYETTE 8016

Phone Canal 6122
DR. S. BIEŽIS
GYDYTOJAS IR CHIRURGAS
2201 West 22nd Street
Valandos: nuo 1—3 ir 7—8
Seredomis ir nedėl. pagal sutartį
Rez. 6631 So. California Avenue
Telefonas Republic 7868

Ofiso Tel. Boulevard 5913
DR. BERTASH
756 West 35th St.
Cor. of 35th and Halsted Sts.
Ofiso valandos nuo 1-3 nuo 6:30-8:30
Nedėliomis pagal sutartį
Rez. 4910 SO. MICHIGAN BLVD.
Tel. Kenwood 5107

Tel. Office Wentworth 6330
Rez. Hyde Park 3395
Dr.. Susanna Slakis
Moterų ir vaikų ligų gydytoja
6900 So. Halsted St.
Valandos 1—4 po pietų, 7—8 v. vak išskyrus seredomis ir subatomis.

DR. STRIKOL'IS
Gydytojas ir Chirurgas
Ofisas 4645 SO. ASHLAND AVE.
Ofiso val.: Nuo 2 iki 4 ir nuo 6 iki 8 vak. Nedėlioj pagal sutarimą
Ofiso Tel.: Boulevard 7820
Namų Tel.: Prospect 1930

Ofiso Tel. Virginia 0036
Residence Tel. BEVERLY 8244
DR. T. DUNDULIS
GYDYTOJAS IR CHIRURGAS
4157 ARCHER AVENUE
Ofiso valandos:
nuo 2—4 ir nuo 6—8 val. vakaro.
Rezidencija
8939 SOUTH CLAREMONT AVE.
Valandos—9—10 A. M.
Nedėlioj pagal sutartį.

Phone Boulevard 7042
DR. C. Z. VEZEL'IS
DENTISTAS
4645 So. Ashland Ave.
arti 47th Street
Valandos nuo 9 iki 8 vakaro
Seredoj pagal sutartį

DR. A. J. Shimkus
GYDYTOJAS IR CHIRURGAS
Val.: nuo 2 iki 4 v. p. p. ir nuo 7 iki 9 v. vak. Trečiadieniais ir Sekmadieniais susitarus
OFISAS IR REZIDENCIJA
4300 So. Fairfield Ave.
Tel. Lafayette 8016

Kiti Lietuviai Daktarai.

Tel. Boulevard 5914 Dieną ir Naktį
Ofiso valandos: nuo 2 iki 4, nuo 7 iki 8:30 v. Nedėl. nuo 10 iki 12 a.m
DR. S. NAIKELIS
GYDYTOJAS IR CHIRURGAS
Ofisas ir Rezidencija
3335 So. Halsted St.
CHICAGO, ILL.

Doctor Manikas
PHYSICIAN-SURGEON
4070 Archer Avenue
Tel. Virginia 1116
Valandos: 1—3; 7—8 kasdien, išskyrus seredą. Sekmad. susitarus. Birž., Liepos ir Rugp. nebus valandų popiet, bet bus. nuo 10 iki 12 r.

DR. W. V. NORAK
PHYSICIAN AND SURGEON
10 N. BROADWAY, Melrose Park.
Valandos nuo 10 iki 12 dieną ir 1 iki 4 ir nuo 7—9 vakare.
Tel. Melrose Park 660
Res. 1400 S. 3rd Ave., Maywood Av.
Phone Maywood 21.

KITATAUČIAI

DR. HERZMAN
IŠ RUSIJOS
Gerai lietuviams žinomas per 31 metus kaipo patyręs gydytojas chirurgas ir akušeris.
Gydo staigias ir chroniškas ligas vyrų, moterų ir vaikų pagal naujausius metodus X-Ray ir kitokius elektros prietaisus.
Ofisas ir Laboraotrija:
1034 W. 18th St., netoli Morgan St.
Valandos nuo 10—12 pietų ir nuo 6 iki 7:30 val. vakaro.
Tel. Canal 3110
Rezidencijos telefonai:
Superior 9454 ar Central 7464

Dr. Charles Segal
OFISAS
4729 So. Ashland Ave.
2-ros lubos
CHICAGO, ILL.
OFISO VALANDOS:
Nuo 10 iki 12 val. ryto, nuo 2 iki 4 val. po pietų ir nuo 7 iki 8:30 val. vakaro. Nedėliomis nuo 10 iki 12 valandai dieną.
Phone MIDWAY 2880

Telefonas Yards 0994
Dr. Maurice Kahn
4631 SOUTH ASHLAND AVE.
Ofiso valandos:
Nuo 10 iki 12 dieną, 2 iki 3 po pietų 7 iki 8 val. Nedėl. nuo 10 iki 12
Rez. Telephone PLAZA 2400

THE WORLD AT A GLANCE

by Dr. E. G. Peters

Taming Fascist Bullies Making Democracy Work

Taming Fascist Bullies

Bullies are bullies, even if they wear the tooth-brush moustache of Hitler or the fierce scowl of bald-headed Mussolini. Two chief traits of bullies, whether local or international, are boasting and cowardice. The method of bullies is to talk big, to scare their opponents, and thus to get what they want. In action, bullies are roaring lions before the weak and helpless, but slinking jackals when faced by brave adversaries.

Mussolini's fascists show tremendous boldness and courage when killing unarmed Ethiopians, especially helpless women and children. But when pitted against the soldiers of the Spanish republic, those blackshirts set a new speed record for advancing backward. As the Spaniards said following "the second Caporette", "Where do you think you are? In Ethiopia?"

Hitler's nazis, too, are 100 per cent brave and efficient when machine-gunning defenseless cities like Guernica, particularly when swooping to shoot down fleeing women and children. His brownshirts are lions of unsurpassable courage when with German battleships lying out at a safe distance they surprise and bombard cities like Almeria before daybreak. But when those brownshirts fire their anti-aircraft guns at republican Spanish flyers, and are paid in their own coin, Adolf's nazis squeal like all yellowbacks.

Bullies are dangerous not because they themselves fight, but because they provoke fights. Hitler and Mussolini, Europe's leading bullies, threaten world peace today because they are likely to set the match to the Spanish powder keg. For the sake of peace, Spain's civil war must be ended speedily. To end that conflict, Dictator Franco and his insurgents must be crushed. That crushing would have taken place long ago, if Hitler and Mussolini had not aided the Spanish rebels.

If England and France saw the yellow streak behind Hitler's moustache and Mussolini's scowl, those democracies would not encourage the two international bullies by tossings sops to them. But England and France would call the bluff of **Der Fuehrer** and **Il Duce** with, "Get out of Spain and stay out!"

If Britain and France spoke thus, they would be surprised at the speed with which each fascist bully would drop his tail between his legs, and run for cover.

Making Democracy Work

Will democracy survive? Or will it go down before the advancing tide of fascist dictatorship, which already claims such countries as Italy and Germany, Portugal and Greece, and now battles for Spain?

Democracy will survive only if it is made to work. Otherwise, it will go down before the ruthless might of dictators. Then, mankind must again fight the long, hard battle for self-government that has cost so much in blood and suffering.

Our forefathers fought and suffered and died at Bunker Hill and Valley Forge, at Shiloh and Gettysburg to give us the inestimable voon of self-government. Will we let that boon go by default?

To make democracy work, we must accept the responsibility for power, and we must use that power intelligently. We must be enlightened on public affairs, so that when we vote upon an issue, we vote in our own interests, not in the interests of some honey-tongued orator or in the interests of those who pay him.

The Germans voted Hitler into power because he promised to solve their problems for them without effort to themselves. What have they got? Nothing but the raw wind of unkept promises, the loss of their liberty, the command to "prefer cannon to butter", and regimentation into another military machine aimed at France and Czeko-Slovakia.

Enlightenment of voters on public problems, needed today to make democracy work, can be accomplished well through the wide use of public forums. These forums, America's old town meeting changed to fit modern conditions, operate on three basic principles.

First, the leader of the forum, with broad scholarship and special training for his position, is skilled in working with people of all ages and backgrounds. By playing the views of one person against those of another, he brings out the best thought of the audience, so that all may comprehend the chief points of topics discussed, and likewise so that all may understand why they think what they do. While persuading no one to accept any particular belief, the forum leader strives to help people to understand public affairs.

Next, the people in the community of every political affiliation, of every creed, and of every economic view must have a chance to participate freely in the forum discussion.

Finally, the public forum must insist upon hearing every important view of public questions. Whenever possible, especially with most controversial issues, different opinions ought to be presented on a particular issue in one evening, so that the listeners may hear all sides. Such a hearing may be secured by the panel — a small group of people — which sits at the elbows of the speaker ready to challenge his evidence and his conclusions. Or such a hearing may also be obtained by allowing the listeners to state their views after the speaker has finished.

To have a successful public forum, of course, the democratic rights of free speech, free press, and free assembly, guaranteed in our federal constitution, must be rigorously practiced and supported. For democracy means freedom of choice. And there can be no freedom of choice unless the citizen has a chance to comprehend the alternatives from which he is to choose.

If we Americans are to keep the democracy given to us by our forefathers, we must make it work. In making it work, public forums to enlighten voters on public questions are vitally important.

MALDYKLA ŽYMIOMS VESTUVĖMS — Vidus Christ Protestant Episcopal maldyklos Greenville, Del., kur birželio 30 d., įvyks prezidento Roosevelto sunaus, Franklin D. Jr., ir Du Pontų įpėdinės, Ethel Du Pont sutuoktuvės. —*Acme Photo*

Skoliname pinigus ant pirmų morgičių. Reikale atnaujinimo morgičių ateikite ir pasiteirauki-te pirma pas mumis.
INFORMACIJOS DYKAI.
CHICAGO R. E. FINANCE CO.
10801 Edbrooke Ave., Chicago

2-RA TRIUMFO SAVAITĖ
"PASKUTINĖ NAKTIS"
Sovietų Pažiba — Maskva Spalių Revoliucijos Išvakarėse.
SONOTONE
Van Buren arti Wabash

Musų Spulka Sveikina Lietuves Jaunamartes

•

Musų direktoriai turi daug metų patyrimo ir visuomet maloniai Jums pagelbės išrišti Jusų problemas kai dėl saugaus

PINIGŲ TAUPYMO IR PASKOLOS ĮSIGIJIMUI NAMO

•

Atsilankykite bile dieną nuo 8 iki 8 val. vakaro.

LITHUANIAN BUILDING, LOAN AND SAVINGS ASSOCIATION
(Member Fed. Home Loan Bank)
1739 SOUTH HALSTED STREET CHICAGO, ILL.

ELEKTRIKINIO REFRIGERATORIAUS
BARGENAS!
PLUS-POWERED
KELVINATOR
TIKTAI $159.95

Nauji 1937 Požymiai • Didesnė šaldymo Įtalpa
Daug Padėjimui Vietos • Žemi Operavimo Kaštai

Įsitėmyk Šias Kelvinator Pirmenybes:
• Įbudavotas Termometras
• Gumos Pamušalas Visose Ledo Tacose
• Certifikatas Žemų Operavimo Kaštų
• 5-Metų Apsaugos Planas

• Daugiau gaunat už savo pinigus pirkdami šį šešmyninės mieros Kelvinator elektrinį refrigeratorių. Užlaiko maistą saugiau, nes jis yra plus-powered... tačiau kaštuoja operuoti mažiau.

LENGVA PIRKTI! Mažas įmokėjimas.
Balansas kas mėnuo su jusų Elektros Tarnybos bila.
Nuošimčiui ir kitiem kaštam padengti truputį aukštesnė kaina už Refrigeratorius pratęstais mokėjimais.

COMMONWEALTH EDISON ELECTRIC SHOPS
DOWNTOWN—72 W. ADAMS STREET—132 S. DEARBORN STREET
Telephone RANdolph 1200, Local 66

4562 Broadway, 3460 South State St., 852 W. 63rd St.
2733 Milwaukee Ave., 4231 W. Madison St., 4834 S. Ashland Ave.
4833 Irving Park Blvd., 11046 S. Michigan Ave.
2950 E. 92nd St. FEDERAL COUPONS GIVEN 2745 Lincoln Ave.

GARANTUOTA!
Užganėdinimas arba Cash Grąžinama
PILSEN
KWIK KLEAN
KOŠĖS MUILAS VALYTUVAS
NUVALO VISOKĮ PAVIRŠIŲ
Reikalaukit jo savo malevų ar geležinkrautuvėj

PALAIKYKIT ŠIAS RATAS
Jos yra pilni kaštai finansavimui jusu vartoto karo pagal GENERAL MOTORS INSTALLMENT planą. Čia įskaitoma plati apdrauda—tarp kitko ir dėl susidaužymo įvykių.

Nemokėtas Balansas	Kaštai 12 mėnesių	12 Notų	Kaštai 18 mėnesių	18 mėnesių
$150.00	$34.20	$15.35		
200.00	44.68	20.39		
250.00	48.56	24.88		
300.00	50.04	29.17	69.44	20 84
350.00	50.56	34.24	75.52	24.20
370.00	50.72	35.06	75.68	24.76
400.00	52.28	37.69	79.52	26.64

Kodėl Mokėt Kitur Brangiau???
Pirkit garantuotą Goodwill vartotą karą čia šiomis ŽEMOMIS RATOMIS
MILDA AUTO SALES
BUICK and PONTIAC AGENTURA
806 W. 31st Street Tel. Victory 1696
CHICAGO, ILLINOIS

Reikalaukite DEGTINES
Tom Taylor
2 Metų senumo

STRAIGHT KENTUCKY BOURBON DEGTINĖ
90°
GALIMA GAUTI VISOSE TAVERNOSE
MUTUAL LIQUOR COMPANY
4707 SOUTH HALSTED STREET
Visi Telefonai Yards 0801
VIENINTELIS DISTRIBUTORIUS

NAUDOKITE VAISTUS, kuriuos PARUPINO GAMTA
Jei Neveikia Jusų Viduriai, Vartokite
Nida Herb ARBATĄ
Ji yra sudaryta iš parinktų gydymo ypatybes turinčių lapų, žolių, šakmų, sėklų ir gėlių.
TURI GERĄ SKONĮ—KVAPĄ IR YRA ŠVIEŽUS.
KAINA 50 CENTŲ PAKELIS
Klauskite pas savo vaistininką arba užsakykite nuo
NIDA LABORATORIES, NOT INC.
ANTANAS G. KARTANAS, Savininkas
2555 West 69th Street
Telefonas HEMLOCK 0318.
Chicago, Illinois.

GARSINKITĖS "NAUJIENOSE"

PETER PEN

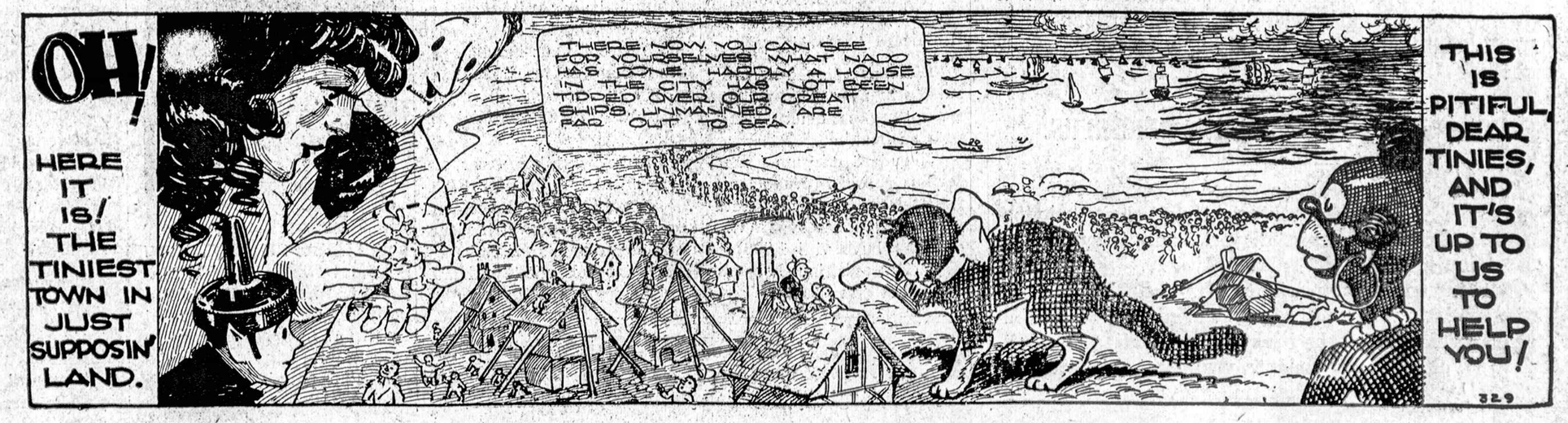

NAUJIENOS

The Lithuanian Daily News
Published Daily Except Sunday by
The Lithuanian News Pub. Co., Inc.
1739 South Halsted Street

Subscription Rates:
$8.00 per year in Canada
$5.00 per year outside of Chicago
$8.00 per year in Chicago
3c per copy.

Entered as Second Class Matter March 7th 1914 at the Post Office of Chicago, Ill. under the act of March 3rd 1879.

Naujienos eina kasdien, išskiriant sekmadienius. Leidžia Naujienų Bendrovė, 1739 S. Halsted St., Chicago, Ill. Telefonas Canal 8500.

Užsakymo kainai:

Chicagoje—paštu:	
Metams	$8.00
Pusei metų	4.00
Trims mėnesiams	2.00
Dviem mėnesiams	1.50
Vienam mėnesiui	.75
Chicagoje per išnešiotojus:	
Viena kopija	3c
Savaitei	18c
Mėnesiui	75c
Suvienytose Valstijose, ne Chicagoj, paštu:	
Metams	$5.00
Pusei metų	2.75
Trims mėnesiams	1.50
Dviems mėnesiams	1.00
Vienam mėnesiui	.75
Lietuvoje ir kitur užsieniuose (Atpiginta)	
Metams	$8.00
Pusei metų	4.00
Trims mėnesiams	2.50

Pinigus reikia siųsti pašto Money Orderiu kartu su užsakymu.

Premjeras Blum atsistatydino

Pirmoji Francuzijos kairiųjų partijų vyriausybė, kurios priešakyje stovėjo socialistas Leon Blum, atsistatydino. Ją nuvertė senatas, beveik dviejų trečdalių dauguma balsuodamas prieš kabineto reikalavimą suteikti jam iki liepos mėnesio pabaigos nepaprastą galią finansiniuose reikaluose.

Senatas pasisakė prieš "finansinę diktaturą." Kadangi senate daugumą vietų turi radikalų socialistų atstovai, tai, vadinasi, radikalų partija pakišo koją vyriausybei, kurioje ji pati dalyvauja. Tai gali padaryti galą "liaudies frontui" Francuzijoje. Bet šito kairiųjų partijų bloko suirimas reikštų ilgą ir keblų politinį krizį Francuzijoje.

Vieni radikalai Francuzijos valdyti negali. Jiems tektų susidėti su dešiniomsioms partijoms. Herriot partija ne kartą taip yra dariusi, bet dabar tokia kombinacija iššauktų labai stiprią opoziciją. Stipriausia partija Francuzijoje yra socialistai. Ji nesėdėtų rankas sunėrus, jeigu valdžia visiškai pakliutų į dešiniųjų kontrolę.

Be to, Francuzijoje dabar yra labai stiprios darbininkų sąjungos. Jų narių skaičius siekia daugiau, kaip 5 milionus. Tai didelė jėga šalyje, kurios gyventojų skaičius yra tris kartus mažesnis, negu Amerikos Jungtinių Valstijų. Per metus su viršum laiko, kai valdžios priešakyje stovėjo Blum, Francuzijos darbininkai laimėjo daug stambių socialinių reformų. Francuzijoje kiltų audra, jeigu naujoji valdžia drįstų tuos laimėjimu darbininkams atimti.

Blum'o kabinetas išgyveno vienus metus ir 17 dienų. Tai gana ilgas valdžios amžius Francuzijoje. Jisai paliko gerą rekordą. Visi pripažįsta, kad Blum'o vadovaujama vyriausybė pravedė daugiau naudingų darbo žmonėms reformų, negu jų buvo pravesta per dešimtmečius prie kitų valdžių. Bet "liaudies fronto" valdžia nesuspėjo pastatyti ant tvirto pagrindo krašto finansų, kuriuos ji rado visai suardytus.

Tai buvo pirmutinė Francuzijos istorijoje valdžia, kurios priešakyje stovėjo socialistas. Nėra abejonės, kad socialistai, jei ne tuojaus, tai netolimoje ateityje, vėl sugrįš į valdžią, nes Francuzija jau nebegali but pastoviai valdoma be darbininkų atstovų.

Drąsus lakunų žygis.

Trys sovietų lakūnai — Valerij Čekalov, G. F. Baibukov ir A. V. Bieliakov — atskrido iš Maskvos į Ameriką. Jie skrido virš šiaurės poliusu ir išbuvo ore be pertraukos 63 valandas ir 17 min. Tirštas rukas paliai Pacifiko krantą privertė juos nusileisti prie Vancouver'o, Washingtono valstijoje, nepasiekus per 580 mylių Oakland, Cal., kur jie ketino nusileisti.

Kad ir šitiems drąsiems lakūnams nepavyko nuskristi taip toli, kaip jie norėjo, bet jie vistiek atliko nepaprastą žygį. Jų lėktuvas, matyt, buvo labai sunkus; be to, juos trukdė priešingi vėjai, taip kad jie skrido vidutiniškai tiktai apie 90 mylių per valandą. Bet reikėjo be galo didelio pasiryžimo ir ištvermės leistis į tokią pavojingą kelionę ir išbuti be maisto ir poilsio prie lėktuvo vairo ir instrumentų beveik trejetą dienų.

Gerai, kad jie išliko gyvi ir sveiki ir galės pasauliui papasakoti apie savo patyrimą, skrendant virš šiaurės ašygalio. Apie šitokius sovietų žygius yra malonu girdėti. Kad tokių, o ne kitokių, žinių apie rusus butų daugiau!

Įstatymas prieš rasinius prietarus.

Wisconsino legislaturoje vienas atstovas įteikė įstatymo sumanymą, kuriuo siūloma bausti, kaip kriminališką nusidėjimą, diskriminaciją prieš rasę ir spalvą. Atstovų butas jį priėmė 55 balsais prieš 19.

Sumanymo tikslas pagirtinas. Iš tiesų, kulturingoje visuomenėje neturėtų buti teisių siaurinimo arba niekinimo žmonių dėl rasės arba odos spalvos skirtingumų. Hitleriškoji Vokietija, kur žmonės yra skirstomi į "arijus" ir "nearijus," grįžta į barbarizmo gadynę.

Bet sėkmingai kovoti su tais prietarais galima tik auklėjimu ir švietimu. Kol prietarai bus žmonių protė, įstatymas vargiai juos sulaikys nuo diskriminavimo.

Apžvalga

UŽDARĖ ŠVENČIONIŲ LIETUVIŲ GIMNAZIJĄ

"Vilniaus Žodis" praneša, kad lietuvių gimnazijos direkcija Švenčionyse gavo iš Vilniaus apygardos mokyklų kuratorijos raštą, kad "pabaigoj šių mokslo metų vietos gimnazija sulikviduojama."

Šitokiomis priemonėmis Vilniaus krašto okupantai nori tenai sustiprinti savo "kulturą."

KOMUNISTIŠKOS CYPDAVATKĖS.

Per vietinį komunistų organą Andrulis ir jo bendradarbiai ėmė niekus rašyti apie "Naujienų" redaktorių — dėl to, kad jisai dalyvavo lietuvių profesionalų ir biznierių surengtame konsului p. P. Daužvardžiui pokylyje. Jie bando iš to dalyko padaryti **politišką** klausimą.

Tai yra paprasta komunistiška žioplystė.

Organizacija, kuri rengė tą vakarienę, nėra nei partyviška, nei politiška. Konsulas irgi nėra (ir neprivalo buti) politiškas "urėdas." Konsulų uždavinys yra rupintis žmonių palikimais, ieškoti rinkų prekėms, paliudyti dokumentus, duoti vizas keliauninkams ir t.t.

Šitais reikalais Lietuvos konsulas patarnauja visiems, kurie į jį kreipiasi. O kreipiasi į jį taip pat ir komunistai.

Be to, musų komunistiškos cypdavatkės turėtų žinoti, kad su valstybių atstovais užsieniuose nėra priimta elgtis siaurai partyviškai, net su diplomatiniais (t. y. politiniais) atstovais. Sakysime, bolševikų ambasadorius Trojanovskiui rengė bankietą Amerikos Revoliucijos Dukters — atžagareiviškiausia šioje šalyje organizacija, kurios specialybė yra ginti "amerikonizmą" nuo "raudonųjų" ir kitokių "ne-amerikinių" elementų. Tos atžagareivės Trojanovskį vaišino ir Trojanovskis, "vienintėlės pasaulyje darbininkiškos valdžios" pasiuntinys nuo tų vaišių neatsisakė.

Pačioje Maskvoje turi savo pasiuntinį Hitleris. Ar Maskva jį boikotuoja? Ne. Komunistų valdžia nacių diplomatą kviečia į visokias savo iškilmes ir apsieina su juo kuomandagiausiai.

Tai kodėl gi Amerikos piliečiai negali buti mandagūs su Lietuvos konsulu? P-as P. Daužvardis, beje, yra kulturingas asmuo, vartoja taktą, politikos nekiša kur nereikia. Ir vakarėlyje, kuris įvyko pereitą savaitę, jisai kalbėjo apie lietuviškus kumpius ir kitokias eksporto prekes, o ne apie Smetoną arba tautininkų politiką. Mums atrodo, kad jisai savo kalboje parodė daug daugiau takto, negu tie komunistiški oratoriai, kurie kapinėse agituoja už "liaudies fronto" valdžią Francuzijoje, o muzikos vakare garbina bolševikišką Maskvą!

SOVIETŲ MIRTIES PAMINĖJIMAS

R. Mizara "Laisvėje rašo:

"Birželio mėn. 16-tą dieną sukako 20 metai nuo pirmojo visos Rusijos Sovietų Kongreso susirinkimo.

"Jį sudarė daugumoj menševikų ir social-revolucionierių atstovai. Bolševikai tepturėjo tik 105 atstovus (viso delegatų buvo virš 1,000).

"Tačiau antrajam kongrese bolševikai jau turėjo savo pusėje daugumą atstovų ir šis kongresas nutarė paimti galią į savo rankas.

"Nedaug tuomet pasaulyje buvo žmonių numačiusių, kad po 20 metų Sovietai suvaidins vaidmenį, kokį suvaidino."

O kokį vaidmenį jie suvaidino? Vaidmenį skraistės, po kuria slėpėsi Lenino ir jo klikos diktatura.

Kai po Lenino mirties diktatura perėjo į Stalino rankas, tai jisai pavartojo tą pačią skraistę savo diktaturai pridengti. Bet, laikui bėgant, Stalinas "sulikvidavo" savo stipresniuosius oponentus ir skraistė ėmė darytis jam nereikalinga. Taigi jau pernai metais Stalinas paskelbė naują konstituciją (jos svarbiausias autorius yra bene Pašukanis), kuri sovietus faktiniai panaikina.

Rusijos sovietai dabar yra laidojami, bet jie numirė seniai. Antras sovietų kongresas, kuris, anot Mizaros, "nutarė paimti galią į savo rankas," tikrumoje parašė sovietams **mirties dekretą**, ir nuo to laiko jie ne gyveno, bet merdėjo.

Smurtas prieš Rusijos darbo žmones.

Pirmame visos Rusijos sovietų kongrese, kuris įvyko 1917 m. birželio mėn. 16 d., bolševikai turėjo **tiktai dešimtą dalį atstovų.** Kas gi pasidarė, kad tų pačių metų lapkričio mėnesio pradžioje bolševikai jau turėjo sovietų kongrese **daugumą?** Mizara to nepasako.

O pasidarė štai kas: prieš pat antrojo sovietų kongreso suvažiavimą, **Leninas su Trockiu padarė ginklubtą sukilimą prieš Laikinąją Revoliucinę Vyriausybę ir pasigrobė valdžią į savo rankas.**

Pasigrobę valdžią, bolševikai vienus sovietų delegatus užmušė, kitus suėmė arba privertė slapstytis. Tokiu budu bolševikai gavo "daugumą" sovietų kongrese! Šis kongresas nutarė neva "paimti valdžią į savo rankas," bet, iš tiesų, jisai "patvirtino" bolševikų valdžią.

Kodėl Leninas su Trockiu darė perversmą iš vakaro prieš sovietų kongresą? Juk Kerenskio kabinetas turėjo sovietų pritarimą. Jeigu tas kabinetas buvo, bolševikų nuomone, negeras, tai sovietų, o ne kieno kito, pareiga buvo jį pakeisti. Antras sovietų kongresas kaip tik ir buvo šaukiamas daugiausia tam, kad visos Rusijos darbininkų ir valstiečių atstovai nutartų, kaip valdžią pertvarkyti.

Bet bolševikai pasiskubino užbėgti kongresui už akių. Kodėl?

Todėl, kad jie žinojo, jogei ir antrame sovietų kongrese jie neturės daugumos.

Taigi tas bolševikų sukilimas buvo grynas **smurto žygis** prieš Rusijos darbo žmones.

Leninas ir Trockis manė, kad, jeigu juodu turės ginkluotą jėgą savo rankose, tai Rusijos darbininkai ir valstiečiai bus **priversti** priimti juos už savo valdovus, o toliaus liaudis apsipras (kaip seniaus buvo apsipratusi su caro valdžia) ir juos rems. Bet juodu skaudžiai apsiriko.

Antras sovietų kongresas, tiesa, nusilenkė ginkluotai bolševikų jėgai. Tačiau, kai netrukus po to buvo paskelbti visuotiniai rinkimai į Steigiamąjį Seimą, tai bolševikai pralaimėjo.

Rusijos liaudis bolševikus atmetė.

Rinkimai įvyko gruodžio mėnesyje. Nors bolševikai jau rkaštą valdė ir žiauriausiu budu persekiojo savo oponentus, bet social-revoliucionieriai ir socialdemokratai ("menševikai") pravedė į Steigiamąjį Seimą **dvigubai daugiau atstovų,** negu bolševikai.

Leninas bandė pavartoti dar vieną gudrybę. Jisai pasikvietė į talką vadinamus **"kairiuosius" social - revoliucionierius** (kuriems vadovavo Marija Spiridonova), tikėdamasis tuo budu suskaldyti Rusijos liaudininkų partiją ir įgyti St. Seime daugumą. Tačiau ir šitas klastingas Lenino žygis nedavė pasėkų. Kad ir bolševikai atsisakė patys kandidatuoti į St. Seimo pirmininkus ir pasiulė į tą vietą Mariją Spiridonovą, vistiek Steigiamasis Seimas **milžiniška dauguma balsų** išrinko social-revoliucionierių vadą Viktorą Černovą Steigiamojo Seimo pirmininku ir tuo parodė visam pasauliui, kad Rusijos darbo žmonės nepripažįsta bolševikų savo valdovais.

Tuomet Leninas griebėsi paskutinės priemonės: liepė ginkluotiems matrosams Steigiamąjį Seimą išvaikyti, — veidmainingai žadėdamas paskelbti antrus St. Seimo rinkimus.

Bet tie antri rinkimai niekuomet neįvyko, nes Leninas matė, kad dauguma žmonių jam nepritaria. Atsipeikėjęs po pralaimėjimo Steig. Seime, jisai iškepė naują "revoliucinę" teoriją, kad darbininkiškoje valstybėje valdžia turi buti ne parlamentinė (nes tai "supuvusi buržuazinė tvarka"!), bet — **"sovietinė."** Tai, girdi, išeina iš paties Markso mokslo apie "proletariato diktatūrą."

Ir štai Leninas, kuris per 20 metų prieš tai buvo skelbęs, kad Rusijoje turi but įsteigta demokratinė respublika su visuotinu, slaptu, lygiu ir betarpišku balsavimu, dabar staigiai atidengė, kad "tikras marksizmas" reikalauja "sovietinės valdžios formos," kurioje asmens laisvė ir piliečių teisės yra "buržuaziniai prietarai."

"Sovietų" vardu tapo pridengta bolševikiškos klikos diktatura, kuri ilgainiui išsigimė į kruviną vieno asmens despotizmą, autokratiją.

Spalių mėnesio (1917 m.) "pučas" ne tik sudavė mirtiną smugį Rusijos darbininkų ir valstiečių atstovų taryboms ("sovietams"), bet ir atidarė Rusijoje baisiausio teroro gadynę. Ta gadynė dar tebesitęsia.

VISAS GATVES APSODINS LIEPAITĖMIS

JONIŠKĖLIS. — Joniškėlio valsčiaus savivaldybė nutarė visas išgrįstas ir turinčias cementinius šaligatvius miestelio gatves apsodinti medeliais — liepaitėmis.

LAUKIA SUTUOKTUVIŲ —Garsi filmų žvaigždė Mary Pickford ir aktorius Buddy Rogers, rašosi vedybinį leidimą Los Angeles rotušėje. Sutuoktuvės įvyks šio mėnesio pabaigoje.

Acme Photo

Margos žinios iš Lietuvos

(Musų specialaus korespondento Lietuvoje)

Galėtume pasigirti, kad grįždamas iš Anglijos karaliaus karunacijos Klaipėdos uostą aplankė vienas didesnių SSSR karo laivų **Maratas.** Tai prieškarinis karo laivas, kuris dabar žymiai perdirbtas ir gerai patobulintas. Jo įgilą sudaro daugiau kaip tukstantis vyrų.

Matote, kokie laikai pas mus virto. SSSR vyriausybės atstovai vyko dalyvauti Anglijos karaliaus karunavimo iškilmėse. Ir dalyvavo ne bet kokie valdininkai, bet atsakingi vyrai vyriausybėje ir komunistų partijoje. Gaila vyrų, — jie pirmą kartą savo gyvenime turėjo užsidėti parikus, apsiauti trumputes iki kelių baltas siaurutes kelinaites, ir daug kitokių dalykų dalykėlių jiems neįprastų atlikti. Kaip jau Litvinovas savo pilvuką į tas kelnaites sutalpino, žinoma, matyti neteko, bet jumoristinėje spaudoje šitie šauni iš trečio internacionalo vyrai tikrai vykusiai ir gudriai buvo pavolioti. Ypačiai nesišykštėjo prancuzų šios rųšies spauda ir užvis labiausia jį pamėgo kažkodėl Litvinovą. Politikos saitų, žinoma, nesupaisysi. Tiek vidaus, tiek užsienio SSSR politika vertė juos važiuoti į tas dideles iškilmes, ir jie tenais nuvyko. Juk tai Britų imperijos karalius sėdo į sostą. O Britų imperija tokia didžiulė ir tokia turtinga ir savotiškai galinga, kad gali sau leisti tokias prašmatnybes, kaip karaliaus vainikavimas ir ta proga sudaryti tokias iškilmes, kokių vargu iki šiol pasaulis yra matęs. Tiek prabangos, tiek išlaidų padaryti gali tik Britų imperija, kurios tokiems reikalams išlaidas visuomet svetimieji dengia.

Šoferių streikas ir Anglijos karaliaus karunacija

Neužmirškite, kad į tas iškilmes iš švetur suvažiavo šimtai tukstančių žmonių, kurie Londone ne tik valgė, miegojo, bet dar ir kitokių išlaidų darė ir visa tai pasiliko Anglijoje.

Štai net SSSR tasai visai savotiškas kraštas, kitais pagrindais pas save besitvarkąs, ir tai be vyriausybės atstovų pasiuntė net tokį karo laivą, kaip Maratas, kuriame įgulos buta daugiau kaip tukstantis vyrų. Juk šitie vyrai Londone alkani nebuvo, juk jie savo laive visą laiką uždaryti irgi nesėdėjo. Anglija toksai kraštas, kad ir SSSR, nors ir Maralo įgulos agitacijos nebijo. Taip lygiai, kaip jie nepabugo Londono šoferių streiko ir net karunacijos metu šitie vyrai galėjo sau streikuoti ir niekas jų už tai į kalėjimą nedėjo ir karo lauko teismų jiems neruošė. Streikas ėjo savo keliu, o karunacija savo keliu. Tur but, streikavusieji šoferiai liuoso laiko turėdami tikriausiai dalyvavo tose karaliaus iškilmėse ir jų reginiu džiaugėsi, kaip maži vaikai. Juk visa tai buvo panašu į pasaką. Čia ir auksinė karieta buvo, ir karalius su karaliene gražiau dar kaip toje pasakoje papuošti toje karietoje važiavo ir juos lydėjo žmonės auksu ir deimantu pasipuošę. Juk visa kas tik pasaulyje yra brangiausio čia buvo sunešta pademonstruoti, parodyti. Vargu jau ir pasakoje lakiausia vaizduotė tai visa taip galėjo atpasakoti. Juo labiau tasai streikuojąs šoferis toše iškilmėse galėjo dalyvauti, kad jį čia kaip žmogų niekas nežeminio ir neskriaudė.

Kiekvienas rupinasi savo reikalais

Tu turi savo reikalus, o karalius savo. Tu šiandien privalai streikuoti, taip lygiai kaip šią pačią dieną karalius turi ant savo galvos užsidėti karuną. Savo reikaluose juodu abudu lygus ponai. O be to, tasai karalius daro visa tai ne savo valia... Buvo jo brolis, kuris taip pat turėjo buti karaliumi, bet jis trupučiuką perdaug valios turėjo, bent savo šeimyniškus reikalus norėjo sutvarkyti pagal savo norą. O Britų imperija yra toksai padaras, kad tokių išsišokėlių, kaip ansai nebuvėlis karalius, nenori ir negali pakęsti. Tvarkyk savo šeimyną, kaip nori, bet anglų karaliumi nebusi. Anglas nori turėti tokį karalių, kuris į streikuojančio šoferio reikalus visai nesikištų, bet kuris sutiktų šitam šoferiui karunuojamas pasirodyti ir pasirodyti taip, kaip šito šoferio skoniui atitinka. O kad tasai šoferis nebutų nuskriaustas ir tikrai matytų karunacijos metu karalių tokį, kokį jis nori matyti, tai Britų imperijos karalius turėjo savo busimas karunacijas repetuoti, jas iki smulkmenų išmokti, ir tai jis darė... Britų imperijos karalium buti pirmiausia reikia išmokti karuną ant galvos užsidėti, o jau ją sykį užsidėjai — gali buti visam gyvenimui ramus. Tiek gali buti ramus, kad net Maskvos komunistinė vyriausybė Stalino vadovaujama siunčia savo atstovus tą karalių pasveikinti..

Laisvė

Londono komunistai, kad i bent kitokios nuomonės apie savo karaliaus tas iškilmes, be tos jų nuomonės karaliui yr tiek nepavojingos, kad London komunistai gali visai liuosa jas skelbti. Ir greičiausiai, je jau taip įvyktų, kad, sakysime pagal Stalino nurodymus susi darytų Anglijoje kas tai pana šaus į SSSR vyriausybę, ta Londono komunistai stipria pasiginčytų, ar karaliaus alg mažintina, ar ją reikia palikt tokią, kokią jisai iki šiol gav Bet vargu iš tų komunistų, ta me susirinkime dalyvavusių, i keltų klausimą, kad karalių rei kia versti... O kam? Juk ji niekam nekliudo, net šoferis į karunacijos metu galėjo dr siai streikuoti. Marato jurinin kai galėjo laisvai Londono uo te vaikštinėti ir su anglų jur ninkais kartu už Stalino sve katą gerti. Tikriausiai taip bu vo, bet tikrai SSSR jurininki nedrįso už Anglijos karaliau sveikatą išgerti, o juk į jo i kilmes jie atvyko!

Kur galima laisvai kalbėti, o kur negalima

Nedrįso tai daryti ir tik s vo viršininkų įsakomi bendr Britų imperijos karaliui sali tavo.

Anglų karys jurininkas šiu atsitikimu visai galėjo buti a viras ir laisvas, — jam nieka negalėjo drausti privačiai sve kinti ir Staliną, jei jo draug atvykę iš SSSR to norėjo, t dėl ir anglas jurininkas nu širdžiai gerbia savo karali nes karalius gerbia jo nuom nes, jo įsitikinimus. Jo kar lius, tai yra jo krašto dekor cija, kuri, tiesa, gal bent kie brangoka bent šiems laikam bet ji reikalinga. Ji reikalin jau vien todėl, kad Britų imp rija per ištisus šimtmečius tai susitvarkė, kad tasai karali yra tuo junginiu, kuris suda Britų imperiją.

Karalius Britų imperijai tie jau yra reikalingas, kad jo k runacijos atvyko pažiūrėti patį karalių pasveikinti net krašto atstovai, kurių valstyb sudaro šeštadalį visos žemės kuri sakosi labai esanti milit riškai galinga ir nieko nebijo ti, tai SSSR.

(Bus daugiau)

CHICAGOS LIETUVIŲ DRAUGIJA

YRA PASALPOS LIGOJE, POMIRTINIŲ IR KULTUROS DRAUGIJA

DRAUGIJOS OFISAS, 1739 South Halsted Street. Telefonas Canal 0117 — Atdaras ketvergais visą dieną.

VALDYBA:
J. MICKEVIČIUS, prezidentas
K. KAIRIS, vice-prezidentas
V. MANKUS, sekretorius
P. MILLER, finansų sekretorius
J. DEGUTIS, iždininkas
P. GALSKIS, trustisas
P. MILAŠEVIČIUS, trustisas.

DR. MONTVIDAS, Dr-jos Daktaras, K. GUGIS, Dr-jos Advokatas. J. P. VARKALA, Draugijos Auditorius.

TRIUMFO KONKURSO DARBO EIGA

Konkursantai, kvotos, įrašyta narių

KONKURSANTAI	MIESTAS	NARIŲ KVOTA	ĮRAŠYTA NARIŲ
Benediktas Vaitekunas	Chicago	200	83
Petras Martinkaitis-Senas Petras	Chicago	225	82
Frank Bulaw	Chicago	225	56
Vincent B. Ambrose	Chicago	100	42
Kazimieras Jokubka	Cicero	50	15
P-nia Marion Ascilla	Cicero	35	15
P-lė Suzana L. Gabris	Waukegan	65	11
Antanas Steponaitis	Gary	35	10
Stasys Jurčis	Roseland	75	10
Stasys J. Petrauskas	Rockford	75	10
Juozas Albauskas	Chicago Heights	32	10
Joseph Ascilla	Chicago	35	10
George Izbickas	Chicago	35	10
John Služas	Chicago	50	8
Joseph Augaitis	Cicero	20	9
Louis Antanavičius	Chicago	20	8
Petras Galskis	Chicago	20	8
Adomas Markunas	Chicago	50	6
Antanas Vesbaras	Cicero	25	6
Kazys Steponavičius	Chicago	100	5
Jonas Ascilla	Chicago	20	5
P-lė Josephine Miller	Evanston	24	4
Peter Giniotis	Chicago	35	4
P-nia Petronėlė Markauskas	Chicago	20	4
Petras Lapenis	Chicago	20	4
Stasys Mockus	Racine	28	4
Chester Prakurotas	Gary	15	3
Adolph Kaulakis	Chicago	25	3
Thomas Salkauskas	Chicago	20	4
John P. Griciunas	St. Charles	35	3
Povilas Milasevičius	Chicago	15	3
Walter Turner	Chicago	12	2
Alex Ambrazevičius	Chicago	50	2
P-nia Teresė Viltrakis	Chicago	15	2
Peter Rapševičius	Chicago	15	2
P-nia Elzbieta Norgalienė	Chicago	35	2
P-lė Jennie Laurel	Waukegan	15	2
P-nia Anna Mittskus	Chicago	15	2
Andrius Naikelis	Chicago	10	2
Jonas Kuolas	Indiana Harbor	45	2
John A. Grakey	Gary	15	2
P-lė Antoinette Kacevičius	Chicago	10	2
Frank Klikna	Chicago	25	2
Jonas Senauskas	Chicago	10	1
Stanley Statkevich	Racine	12	1
Jonas Pateliunas	Kenosha	20	1
P-lė Anna Kareta	De Kalb	20	1
Jonas Činikas	Cicero	10	1
Antanas L. Skirmontas	Harvey	25	1
P-lė Aldona Miller	Chicago	10	1
P-lė Milda Baronas	Chicago	20	1
P-nia Julia Luketis	Springfield	25	1
Vincas Černauskas	Springfield	35	1
John Sedowski	Chicago	10	1
Narių ne kon-tų kvota kolonijose ir Chicagoj		600	242

Aplamai naujų narių kvota konkurse	3,000
Konkurse narių jau įrašyta	724
Kvotai truksta	2,276

P. S. 1. Kiekvienas konkursantas baigęs nustatytą kvotą ligi konkurso bankietui, kuris įvyks gruodžio 11 d., turės progos laimėti vieną iš trijų stambių dovaną minėtame bankiete. Visų konkurzantų prašome suaktyvinti savo veiklą konkurso darbe, stengtis išlyginti kvotą ligi gruodžio 11 d. 1937. Čia nustatytos narių kvotos konkursantams daugiau nebus pamainomos.

2. Visi nauji nariai, įsirašę Draugijon nuo vasario 1 d. iki gruodžio (Dec.) 11 d. š. m., gaus tikietą vertės $2.50 nemokamai į Draugijos Triumfo Bankietą, kuris įvyks gruodžio 11 d., Olympic Hall. Taipgi į minėtą bankietą gaus tikietą nemokamai visi tie Draugijos nariai, kurie įrašys naujų narių.

3. Nariais priimami Draugijon — vyrai ir moterys nuo 15 iki 48 metų amžiaus. Galima įsirašyti Draugijon per musų konkursantus; per Draugijos narius arba reikia atvykti asmeniškai į Draugijos ofisą. Ofisas atdaras pirmadieniais ir penktadieniais nuo 9 ryto iki 5 val. vakaro; ketvirtadieniais nuo 9 ryto iki 9 val. vakaro; sekmadieniais nuo 9 ryto iki 1 val. popiet.

KĘSYNAI

Rašo Baron Von Pliokšt

Kai kurie smalsuoliai teiraujasi, kas atsitiko su smarkuoliu p. F. Fulaw, kad jis pasiliko Sėno Petro ir Vaitekuno užnugaryje. Girdi, p. Bulaw lėkė, kaip sakalas, o nutupė kaip vabalas. Taip, p. Bulaw lėkė kaip sakalas, bet dar nenutupė kaip vabalas, jam dar yra proga lekiant plasnuoti ir dar plasnos. F. Bulaw sėkmingai pas p. D. Kuraitį pardavinėja Pontiac ir Buick automobilius, jo darbui sezonas baigsis liepos mėnesį, susilauksime dar jo darbe gražių rezultatų Draugijoj. Bet ar jam dar bus lemta pasivyti Seną Petrą ir Vaitekuną, tai tiktai ateities istorija mums apie tai pasakys.

—o—

Konkurso vedėjas laukia išsižiojęs, tarsi gervė giedros, kada p. K. Steponavičius išbus. Jis, matyti, saldžiai miega ir muzikalius sapnus sapnuoja, o apie konkurso darbą nė sapne neprisimena. Paprastai muzika mus visus žadina ir skatina į darbą, į kovą, bet nelemta muzika visai skirtingai veikia į musų konkursantą p. Steponavičių — jį konkurso darbe visai užmigdė.

—o—

Na, o kaip bus su p-le Suzana L. Gabriute, ji po "Barn Dance" visai sustingo, nors žadėjo rengimus baigusi pasiprovyti, pradėti aktyviai veikti konkurse, bet, deja, darbo rezultatų nesimato. Kita p-lė Jennie Laurel, tai visai susnudo— kas "triubelis" su toms Waukegan panelėmis konkursantėmis? Kiba joms reikia gerti gyvybės eleksyro. Well, p. Mačiuli, tu esi Waukegan Lietuvių Kulturos Draugijos pirmininkas, žmogus pagyvenęs, nevedęs, tai pasakyk man vienam į ausį, kas tavo mieste su konkursantėmis atsitiko, kad jos visai sustingo?

—o—

Įdomi kova eina tarpe dviejų musų konkursantų Ciceroje, tai p-nios Marion Ascilla ir Kaz. Jokubkos — abu turi po penkiolika narių, jie viens antram neužsileidžia. Nemažesnė kova eina ir tarpe brolių Juozo ir Jono Ascillų — vienas antro prospektus gaudo. Gal prisieis arbitracijos keliu įjudviejų kovos rezultatus išlyginti.

Parengimai

Gary Lietuvių Kulturos Draugija rengia naktinį pikniką šeštadienį, birželio 26 d., Black Oak, Ind., geriau pasakius, Black Oak Grove, pusė bloko nuo WIND radio stoties. Kviečiam visus Gary, Chicago Heights, Harvey, Indiana Harbor ir kitų apylinkių lietuvius dalyvauti šiame piknike. Čia praleisime laiką su gerais draugais linksmai tyrame ore, po žaliuojančiais ąžuolais, Lauksime

—A. Steponaitis.

Kenosha Lietuvių Kulturos Draugija rengia pikniką liepos 25 d. Alford Park, labai gražioje saloje, prie pat Michigan ežero. Lietuvius iš Kenosha, Racinę, Waukegan, o ypač iš Chicagos prašome rengtis iš anksto, čia galėsite smagiai laiką praleisti.

—Teklė Pabarška.

Iš Cicero Lietuvių Kulturos Draugijos Susirinkimo

Birželio 18 d. įvyko Cicero Lietuvių Kulturos Draugijos susirinkimas. Kaip, dėl pavasario laiko, tai narių susirinko gana daug. Iš svarbesnių tarimų, tai nutarta rengti pikniką rugpiūčio 1 d. p. Usų viloje, prie Lietuvių Tautiškų kapinių.

Susirinkiman buvo atsilankęs Chicagos Lietuvių Draugijos prezidentas J. Mickevičius. Ta proga Cicero Lietuvių Kulturos Draugijos pirmininkas p. K. P. Deveikis, pakvietė pakalbėti organizacijos reikalais. Jis savo pusvalandžio kalboje apibudino Draugijos praeitį; pareiškė, kad ir dabar dedamos pastangos Draugiją auginti. Prisiminė, kad ligi 1932 m. Ciceroje Draugija turėjo nedaugiau kaip porą dešimčių narių, o dabar turi arti keturių šimtų. Tokiu budu kas dvyliktas Draugijos narys gyvena Ciceroje. Draugija seneliau čia negalėjusi girtis savo darbuotojais, bet dabar esą nemažas burys aktyvių organizacijos darbuotojų. Priminė, kad vien Ciceroje veikia šeši konkursantai: p-nia Ascilla, Jokubka, Augaitis, Visbaras, Jonas Ascilla ir Činikas. Ciceroje yra ellė kitų pasižymėjusių veikėjų: Deveikis, Vincas Ascilla, Tumavičius, Biknius, Laudanskas, Knistautas, Dr. Gussenas, Katilius ir keliolika kitų. Draugija turėdama tokį skaitlingą burį nuoširdžių darbuotojų Ciceroje, jaučiasi čia stipriai įleidusi savo gyvenimui šaknis, tuo yra labai patenkinta, nes darbas eina tinkama vaga.

Taipgi p. J. Mickevičius prisiminė, kad Lietuvių Kulturos Draugijoms yra svarbu vietos lietuviuose pliesti kulturinį darbą. Paeitą sezoną Lietuvių Kulturos Draugijos surengė daug sėkmingų vakarų—teatrų, koncertų ir t.t. Yra pradėta rengtis busiančiam žiemos sezonui, kad kulturinį darbą dar praktiškiau paruošus, kad musų Kulturos Draugijoms rengimas teatrų, koncertų, paskaitų, įvairių biznišku vakarų butų galima padaryti su mažomis išlaidomis. Pavyzdžiui, vienas geras teatras yra galima sulošti visuose musų kolonijose, tas pats su koncertais, paskaitomis ir kitokiais programais.

Rugsėjo 5 d. įvyksianti visų Lietuvių Kulturos Draugijų atstovų konferencija. Minėtoje konferencijoje bus išdirbtas praktiškas planas kulturiniam darbui kolonijose, bus aptarti kiti svarbus reikalai liečią musų veiklą. Konferencijos darbo programa greitu laiku bus paskelbta. Konferencijai programos planas jau esąs ruošiamas —komisija: Dr. Montvidas, Kairis, Mickevičius.

Nariai buvo patenkinti gerbiamo prezidento paaiškinimuriais aiškiai vaizdavo organizacijos sėkmingą augimą, jos ateities planus, ypačiai padarė į ciceriečius puikų įspudį, kad musų kolonijai buvo atiduotas atitinkamas kreditas organizacijos budavojime. Butų gerai, kad p. Mickevičius atlankytų visų Lietuvių Kulturos Draugijų susirinkimus, tas priduotų daugiau energijos musų kolonijų darbuotojams, svarbiausia— cementuoja musų darbo jėgas.

—Cicerietis.

Chicagos Lietuvių Draugijos sekretoriai

Povilas Miller

P-nas Povilas Miller, Draugijos finansų sekretorius, trys metai kaip eina šias svarbias pareigas.

Vincas Mankus

P-nas Vincas Mankus, Draugijos protokolų - užrašų sekretorius, trys metai kaip eina šias pareigas. Pirmiau jis yra buvęs finansų sekretorius.

Musų Harvey

Birželio 11 d., 7 val. vakare, abu su drg. V. Mankum, Draugijos sekretorium, nusitarėme atlankyti Harvey Lietuvių Kulturos Draugijos susirinkimą. Nuvykę radome susirinkimą atidarytą, narių susirinkę didokas burys, visi rimtai svarstė vietos darbuotės reikalus. Iš pažymėtinų tarimų, — tai rengti išvažiavimą į girias. Išvažiavimas nutartą rengti šeimyniškas — savo nariams. Kadangi Draugija pereitame parengime padarius šimtą dolerių gryno uždarbio, tai šiame išvažiavime nariai galėsią pasilinksminti su mažomis išlaidomis. Pinigų iždė esą daugiau, negu reikia. Geri biznieriai, tie musų draugai Harvey.

Pravartu priminti, kad čia Chicagos Lietuvių Draugijos skyrius (Harvey Lietuvių Kulturos Draugija) gyvuoja poras metų, narių turi daugiau nei šimtą, ligi bankieto nusitarę kvotą išlyginti — turės 150 narių. Čia musų draugų veikimas nusistovėjęs, organizacijos reikalai jiems suprantami, tvarka palaikoma pavyzdinga. Chicagos Lietuvių Draugijos žymus darbuotojas šioje kolonijoje yra drg. Antanas L. Skirmontas, žmogus prityręs organizacijos darbe, jis čia yra tas akstinas, kuris tinkamai Draugijos reikalus vairuoja. Drg. J. Izbickas, šios kolonijos senas veikėjas seniau buvęs labai aktyvus šios kolonijos darbuotojas, yra Harvey Liet. Kulturos Draugijos pirmininkas, taipgi sėkmingai veikia konkurse. Kiti draugai kaip antai: Ratkus, Beinorius, Putramentas ir daugelis kitų yra sumanus ir praktiški organizacijos darbe. Jų sumanumo, praktiško darbo dėka čia organizacija gerai gyvuoja.

Kaipo Chicagos Liet. Draugijos prezidentas, turėjau garbę šiame susirinkime apibudinti šios organizacijos sėkmingą augimą, buvo atiduotas atitinkamas kreditas Harvey draugams už jų aktyvų prisidėjimą Draugijos budavojimo darbe. Kada draugai harviečiai čia įkurė šios Draugijos skyrių, Draugijoje buvo tiktai septyniolika šimtų narių, šiandien Chicagos Lietuvių Draugija turi šeimą iš keturių tukstančių penkių šimtų narių. Kviečiau į dar stipresnį darbą Harvey draugus, kad dirbdami suglaustomis jėgomis išlygintų konkurso kvotą. Harvey draugai visi bendrai pasižadėjo darbuotis įrašyme ko daugiausia naujų narių.

ŠIS BEI TAS APIE KENOSHA, WIS.

(Tęsinys)

Kenosha miestas

Kenosha nuo Chicagos už 60 mylių. Miestas švarus, paskendęs medžiuose, gražių parkų juosta globia gražų Kenosha. Michigan ežeras, tai pažiba ir gaivintojas vasaros metu šio miesto gyventojų. Parkų pakrantėmis tyliuoja išdidus Michigan ežeras, čia šimtams ir tukstančiams yra vietos vasaros metu prie jo prisiglausti, jame paplaukti, pasinardyti, nuo karščio pasikavoti. Chicagos lietuviai daro didelę klaidą važiuodami maudytis į Dunes smiltynus, kuomet Kenosha yra daug tinkamesnė, gražesnė vieta ieškantiems progų smagiai laiką praleisti Kenosha miesto maudynėse, negu Indiana smėlio kalnuose. Draugijos nariams verta nepamiršti, kada įkaitusi saulė užklups, reikės savo suvargusiam kunui pagelbos ieškoti — Kenosha parkų pakrantėse, Michigan ežero vilnyse.

Kenosha tuzai

Iš Amerikos lietuvių yra daug kas girdėję apie p. J. Martin, Kenosha miesto aldermoną. Jis čia senas gyventojas, stambus darbuotojas, aktyvus šio miesto politikoje per daugelį metų. Žinoma, p. J. Martin karjera dar tiktai dabar pradėjo kilti, jo vardas Kenosha miesto žmonėse gana populiarus. Nebus stebėtina, kad išgirsime vieną gražią dieną, jog musų draugas J. Martin yra Wisconsin valstijos legislaturoje.

Taip sakant, atlikęs visus butinus darbus pas organizacijos draugus, sustojau pas savo gerą draugą, seną pažįstamą p. J. Martin. Kaip ir visuomet ,jis ir jo žmona abu smagus, linksmi žmonės — malonu suėjus pasišnekučiuoti. Neužteko pasišnekučiavimo, p-nia Martin paruošė grybų pietus, plus dar reikėjo ištraukti keliolika taurių gardaus vyno. "Moraliai" ir "materialiai," kaip sakant, pasistiprinę, leidomės su p. J. Martin gražaus Kenosha miesto paveizdėti. Užsukom pakelyje pas Kenosha lietuvių patrijarchą — Braze - Brazevičių. Jis čia senas gyventojas, žymus darbuotojas, nuoširdus, malonaus budo senukas. Na, dar reikėjo sustoti pas chicagietį p. Bertušį, jo dvi dukterys yra Chicagos Lietuvių Draugijos narės. Pats p. Bertušis turi gerai užlaikomą taverno biznį. Atseit, pas p. Bertušį, savo misijai padėjau tašką. Paspaudęs dešinę p. Martinui, tariau sudje, Kenosha!

(GALAS)

Nauji Nariai

Kon. P. Galskis įrašė:

Dr. Walter J. Kirstuk

Dr. Walter J. Kirstuk yra jaunas medicinos daktaras, tik ką baigęs mokslą. Dr. Kirstuk yra sunus pp. Jono ir Uršulės Kirstukų, northsidiečių. Dabar visa pp. Kirstukų šeima bus nariai Chicagos Lietuvių Draugijos. Gražu ir sveikintina!

P-nia Emma Mikutis
P-nia Ona Norkus
Petras Miškinis
Povilas Kovenis.

Cicero kon. Jonas Ascilla įrašė:

P-lė Viktorija M. Dunkas
P-lė Josephine M. Dunkas
P-lė Elsie M. Dunkas.
Visos šitos trys panelės yra sesutės ir Rivers Forest gyventojos.

Kon B. Vaitekunas įrašė:

Walter Bubelis
P-nia Liudvina Masiliunas
P-nia Rozalia Vitkus.

Senas Petras įrašė:

P-nia Marie Coghill
P-lė Lillian Gavrilavičiutė.

Kon. p-lė A. Kacevičius įrašė:

P-nia Alice Yanas, 3559 So. Emerald Ave. P-nia Yanas turi taverno biznį — smagi ir patogi užeiga Draugijos nariams.

Kon. Juozas Augaitis įrašė:

P-lė Evelyn Vyunas.

Kon. Pranas Klikna įrašė:

Walter Rachenske.

Cicero kon. p-nia Marion Ascilla įrašė:

P-nia Adela Sankus.

Harvey kon. Geo. Izbickas įrašė:

P-nia Ona Samienė.

Abu konkursantai: Izbickas ir Skirmontas, teikiant paramą kitiems šio skyriaus nariams, pasižadėjo kvotą išlyginti.

KOLONIJŲ KVOTA NARIAIS

Miestas	Narių kvota	Įrašyta narių
Cicero	100	41
Springfield	56	2
Harvey	45	11
Waukegan	82	13
Chicago Heights	33	10
St. Charles	75	41
Aurora	35	7
De Kalb	35	2
Melrose Park	69	36
Gary	65	16
Rockford	71	10
Racine	40	5
Indiana Harbor	45	2
Kenosha	70	23
Roseland	75	10

Post Scriptum:

1. Cicerui kredituojami tiktai tie nariai, kurie bus Cicero gyventojai. Roselandui — kuriuos įrašys kon. Stasys Jurčius ir kiti roselandiečiai.

2. Kiekviena šių kolonijų turės progos laimėti vieną iš dviejų dovanų — konkurso bankieto vakare, jeigu ligi gruodžio 11 d. išlygins kvotą nariais. Konkurso Bankiete, Lietuvių Kulturos Draugijų pirmininkai trauks balotus savo kolonijų laimikiui. Čia nustatytos kolonijų kvotos nebus keičiamos.

Diena Iš Dienos

P-ia Radzienė dar nesveikauja

Skaitydama Naujienose patėmijau, kad lietuvės moterys nesveikauja. Tad prisiminusi sunkią operaciją ir p-ios Radzienės, gyv. 2345 N. Kedzie blvd., nutariau ją aplankyti. Ta proga nunešiau jai ir puikių gėlių pluoštą.

Ji kad ir namuose, bet perdaug vaikštinėti dar draudžiama. Negali ji ir į savo didįjį daržą nueiti gėlių skinti, o gėlės juk tai gamtos linksmintojos.

Svečiuose pas ją radau ir **p-ias Čepukienę su Viliene,** abi teplioriių- dekoruotojų žmonos. Upas besąs visų linksmas, taip kad atrodė ir gėlės nebebuvo reikalingos. **P-ia Radzienė,** nors dar ligonė, bet jau gerai atrodo. —**Kaiminka**

Buvo veiklus veikėjai pp. Jurgelioniai

Birželio 16 d. Naujienų laidoje **Lillian Jurgelioniutės** gimnazijos pabaigtuvių aprašyme klaidingai pasakyta **p-ios Jurgelionienės** vardas, butent: **Adelė,** vietoje **Anelė.** Taigi šiuo klaida atitaisoma.

P-ia Vilytė-Jurgelionienė yra **Juozo Vilio** sesuo ir **Jono Jurgelionio** žmona, kuris seka dekoratoriaus amatą ir užlaiko Congress Paint and Wallpaper Co., 2119 Milwaukee ave. Jie abu jaunystėje buvo veiklūs veikėjai ir priklausė prie pagarsėjusios socialistų ketvirtos kuopos. Dabar eina į gyvenimą jų dukrelės: **Aldona ir Lillian.**

S. V.

Išsiėmė leidimus Vedyboms

John Valosic, 25, su Marion Duda, 19

Andy Kopjo, 25, su Martha Shimkus, 25

Charles Urba, 30, su Julianna Stoskus, 21

Walter Shocz, 24, su Helen Stoskus, 23

Frank Kakuska, 40, su Lillian Kveton, 35

Sam Popilsky, 32, su Tillie Mizuris, 24

John Petrow, 23, su Anna Kuzma, 20

Stanley Drygas, 22, su Catherine Oleach, 22

Leo Rankes, 48, su Beatrice Zaharowskas, 49

Peter Sveda, 33, su Emily Svec, 29

Emil Bernecker, 24, su Alice Gilgis, 20

Gordon Worthy, 26, su Betty Waite, 22

Leo Redemske, 46, su Ada Morgan, 33

Felix Boton, 43, su Veronica Vazgauskas 29

Frank Sedetz, 23, su Helen Kedelis, 24.

Mirė Vladas Zinkus

Šiais metais kovo 22 d. pasimirė Lietuvoje dar jaunystėje Vladas Zinkus. Paliko liudinčią jauną žmoną Juzefą, mažytę dukrelę Genelę, motiną ir brolį Lietuvoje, o Amerikoje brolį Praną Skirmantą, seserį Oną Yuknienę ir jos šeimą.

Vladas Zinkus gimė Amerikoje, užaugo Lietuvoje, Gembrių kaime, Batakių valsčiuje, Tauragės apskrityje. Mirė vos 33 metus sulaukęs. Nors ir menkas buvo velionio amžiaus saikas, bet pilnas gyvenimo kartybės. Dar pačioje jaunystėje, kilus Lietuvos didiesiems karams, teko stoti į jos gynėjų eiles ir pergyventi tas karų baisenybes, kas reikia manyti, ir buvo tiesioginė jo ankstyvos mirties priežastis.

Tada Lietuvos kariuomenė buvo tik organizacijos pradžioje ir menkai aprupinta reikalingiausiais kareivio gyvenimui daiktais. Suprantama, kad velioniui tada teko nemažai alkis ir šaltis pakęsti. Nors grįžo po karo gyvybę išnešęs, bet jau be sveikatos. Ji toliau dar labiau menkėjo, nes nebuvo galimybių ją pasirupinti, o iš valdžios pagelbos nebuvo.

Tebus tau, broleli, lengva Lietuvos žemelė.

A. Yuknienė.

Pasišovė Pabugęs Sifilio

Manydamas, kad jis užsikrėtė sifiliu, 27 metų jaunuolis Curt Plachitta, nuo 933 Belmont avenue, sunkiai pasišovė revolveriu. Guli Bridewell ligoninėje. Daktarai sako, kad mirs.

Prisigirdė

BIRŽAI. — Ne seniai ežere prigėrė Biržų m. gyventojas Gudlevičius. Jis keletą sykių ir anksčiau bandė skandintis, bet vis pamatę žmonės jį išgelbėdavo.

Žudymosi priežastis, iš dalies, gal but, yra perdidelis vartojimas alkoholio.

GRĮŽO DARBAN — Burys telefoniščių, Warrene, Ohio, kurios po 8 valandų streiko, laimėjo algų pakėlimą ir grįžo darban. Warrene eina ir plieno streikas.

MATERIOLAS NAMŲ STATYBAI
Didelis pasirinkimas statymui namų, taisymui porčių, stogams popiera, rynos, sietai, langai, durys ir kiti reikmenys.
Viskas prieinama kaina. Kreipkitės:
BUILDERS' SUPPLY
M. ZOLP, Savininkė
3562 So. Halsted St., Chicago, Ill.
Tel. YARds 2576. Atdara vakarais ir nedėliomis.

$40,000 Liquidation
New and Used Bldg. Materials
Nupirkti iš SAMUELIO L. WINTERNITZ, Licitatoriaus
Statybai Materiolas, Malevos, Atskiros Lentos, Stogam Padengimas, Asbestai, Asfalto Gontai, Plasterboard, Plieno Vielos, Geležinės Tveros, Trokai, Trailers, "Saw Mill", Guminės Dudos, Fordson Traktoriai, Plumberių Reikmenos.

Pažiurėkit į Tas Kainas

Nauji kedrų stulpai, šm. 10c
Naujos Plasterbord, kvad. pėd. 2c
Insulating Board, kvad. p. 1½c
Naujos Wall Board kv. p. 1½c
Naujos 2x4's .... 1000 pėdų $27
Naujos 1" Lentos 1000 pėdų $27
Naujas 2" stat. mat. 1000 p. $27
Ger. naujos durys, viena $2.25
2,000 rolių padeng. stogo,
35-75-90 svarų rolės išdirbystės Barretts, Carey, Bird's ir kitų, visai naujos.
90 sv. rol. padeng. 108 kvadr. pėdos $1.60
75-sv. rol. padeng. 108 kvadratinės pėdos $1.50
35-sv. rol. padeng. 108 kvad. pėdos 80c
1,000 rolių Barrets roofing felt 14 ir 15 sv. smaluota popiera, ... rolės $1.50
800 galionų malevos vartojimui viduj ir lauke.
$2.50 maleva ..... gal. $1.25
Geriausi Nauji Cviekai
100-sv. bačkelė $3.00

Naujas Plywood, visokio didžio, kvad. pėda 3½c
Keaseby & Mattison asbesto back wall tile, išilgos ir skersos juostos. Visokio didžio ir spalvų, kaip už dyką.
Vonios geram stovy, viena $5
Sinkos, įvairaus didžio, vien. $1
Vartoti langų, rėmai (sash), vienas 15c
Vartotos Durys ..... vien. 25c
Nauji Plieno rėm. $6 vertės, vienas $1.75
Lath ..... ryšulys 12c
Pirm pirksiant bet kurį vartotą ar naują statybos materiolą, atsilankykit ir apžiurėkit musų platų pasirinkimą.
S. E. CORNER 22nd ir ASHLAND.
Nash 4-durų Sedan $60
Diamond T Trokas $85
Lumber Trailers ..... vien. $25
Pieloms stalai ..... vien. $40

Visi tie materiolai turi buti tuojau parduoti. Pardavimas nuo 8 ryto iki 5 po pietų. Tik už cash.
ATDARA NEDĖLIOMIS VISĄ DIENĄ.
SOUTHEAST CORNER
22nd and ASHLAND

Kasdien skaitydami "NAUJIENAS" lietuviai įgyja naudingų žinių ir gerų pamokinimų.

Kaip žuvis be vandens, taip geras lietuvis be "Naujienų" neturėtų buti.

LIETUVOS-AMERIKOS
Termometras

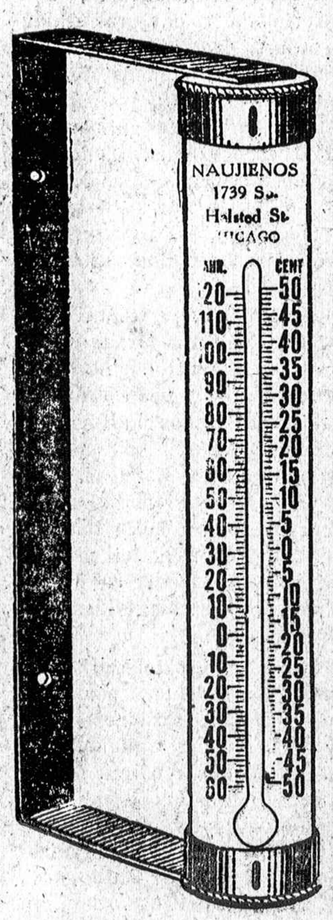

Šis įdomus termometras vienu laiku parodo oro stovį pagal Lietuvoj ir Amerikoj varto j a m u s. T o k į termometrą jųs niekur negalite nusipirkti. Jis padarytas specialiai pagal NAUJIENŲ užsakymą. Bet jųs jį galite gauti

DYKAI

jeigu DABAR užsirašysit "Naujienas" ant metų ir prisiųsit

Chicagoje $8.00
Kitur Suv. Valstijose ir Kanadoj nupiginta kaina $5.00

Siųskit money orderį arba čekį —

NAUJIENOS
1739 South Halsted Street
CHICAGO, ILL.

KOJŲ LENGVATA
Kad palengvinti kankinantį SKAUSMĄ, niežėjimą ir degimą atvirų kojų ŽAIZDŲ, svarbu pabandyti patikėtiną gyduolę. Jei jųs nusivylėte beieškodami pagelbos, tai nenuleiskite rankų. Kreipkitės į mus prašydami išmėginti DYKAI.
JOHN NOVAK CO.
1458 So. Ashland Ave., Chicago, Ill.

EVA KELNAR
CONNIE KELNAR
Unity Beauty Shop
Permanent Waving
Musų Specialybė
PRIEINAMOS KAINOS
754 W. 35th Street
Dėl Apointmentų telefonuokit BOULEVARD 4303

Pataisyk Stogą ir RYNAS DABAR
Pašauk mus dėl dykai apskaitliavimų. 25 metai patyrimo. Blėkorius ir stogų dengėjas.
Leonas Roofing Co.
3750 WALLACE STREET
Tel. BOULEVARD 0250

NAUJAI ATIDARYTAS
LIETUVOS SANDĖLIS
911 West 33rd Street
Užlaikome KUMPIUS ir kitus skanumėlius importuotus iš Lietuvos. Visi produktai yra tikrai lietuviški, nes jie yra gauti per BALTIC IMPORT CO.
809 West 19th Street

HI LIFE INN
MILLER HIGH LIFE BEER
Mano užeigoj visados randasi geros rųšies gėrimai: degtinė, vynas, alus ir cigarai. Kurie mylit smagiai laiką praleisti, malonėkit atsilankyt į mano užeigą. Savininkė
Martha Grigas-Nakrošaitė
3416 S. Wallace St.
Tel. Boulevard 0850

Norėdami parduoti arba pirkti real estate kreipkitės į mus. Perkam ir parduodam real estate ir morgičius.
INFORMACIJOS DYKAI.
CHICAGO R. E. FINANCE CO.
10801 Edbrooke Ave., Chicago

BLUE CASTLE
ICE CREAM
3456 So. Halsted St.
Viskas šaltakošės Eilėj.
Visus užsakymus virš 50c pristatom.
Tel. Boulevard 0567

MADOS

4399 — Naujausis Paryžiaus modelis. Viršų padarykit iš balto atlaso, o apačią iš juodo šilko arba aksomo. Taipgi devėkit juodą skrybelę padabintą su baltu kaspinu.

Norint gauti vieną ar daugiau virš nurodytų pavyzdžių prašome iškirpti paduotą blankutę arba priduoti pavyzdžio numerį pažymėti mierą ir aiškiai parašyti savo vardą pavardę ir adresą. Kiekvieno pavyzdžio kaina 15 centų. Galite pasiųsti pinigus arba pašto ženkleliais kartu su užsakymu. Laiškus reikia adresuoti: Naujienos Pattern Dept., 1739 So. Halsted St., Chicago, Ill.

NAUJIENOS Pattern Dept.
1739 S. Halsted St., Chicago, Ill.
Čia įdedu 15 centų ir prašau atsiųsti man pavyzdį No.....
Mieros ..... per krutinę
.....
(Vardas ir pavardė)
.....
(Adresas)
.....
(Miestas ir valstija)

USE MURINE FOR YOUR EYES
Night and Morning
Promote a Clean, Healthy Condition
Dėl Akių suerzintų nuo Saulės, Vėjo, arba Dulkių, vartokite keletą lašų Murine. Jis Atgaivins, Suramins, Pasmagins.
Safe for Infant or Adult. At all Druggists.
Write for Free Eye Book
Murine Company, Dept. H. S., Chicago

DAILY BUSINESS DIRECTORY
KASDIENINIS BIZNIO SĄRAŠAS—ALFABETO TVARKOJE
Šis skyrius yra vedamas tikslu pagelbėti musų skaitytojams susirasti, kur galima nusipirkti įvairių paprastų ir nepaprastų daiktų, įstaisų ir reikmenų. Jeigu iš telpančių čia skelbimų negalite susirasti ko ieškot, pašaukite Naujienas, Canal 8500, ir klauskite Biznio Patarėjo. Čia jųs gausite informacijų, jeigu tik jų bus galima gauti.

ANGLYS — COAL
KAINOS ANGLIŲ KYLA!
Užsisakykit anglis dabar!
Galiu pristatyti dabar ar vėliau — pagal sutartį. Pristatom bile kur Chicagoje
Kainos perkant 4 tonus ar daugiau:
Pocahontas Mine Run, Virginia 75% cars $6.95
Pocahontas Mine Run, West Virginia 65% cars $7.65
Illinois Lump $6.05
Yard Screening $4.70
Petroleum Pile Run $8.75
Rex Egg or Glindo Egg $6.90
Millers Creek Lump $8.75
Black Band Lump $7.15
Chesnut Hard Coal $12.70
Coke Kappers $11.20
ir kitokias anglis pristatom.
Pašaukit: Lafayette 8980
OKSAS EXPRESSING
4405 So. Fairfield Ave.

JOSEPH LEASES
Furnišių muveris. Taipgi pristatom anglis ir koksus. Greitas patarnavimas. Šaukite bile laiku, mes jums patarnausim teisingai.
JOS. LEASES
3327 So. Lituanica Avenue
Tel. YARDS 0965.

• LIGONINĖS—HOSPITALS
SVEIKATOS KLINIKA
TONSILAI IŠIMAMI už $12
PALAGUI PAGELBA LIGONINĖJE $50
PALAGO PAGELBA NAMIE už $20
EKZAMINAVIMAS OFISE $1
DOUGLAS PARK HOSPITAL
1900 So. Kedzie Avenue
Tel. Lawndale 5727.

CONRAD
FOTOGRAFAS
Studija įrengta pirmos rųšies su moderniškomis užlaidomis ir Hollywood šviesomis. Darbas garantuotas.
420 W. 63rd ST.
Tel. ENG. 5883-5840

• RESTAURANTAI
Universal restaurant
GERESNIŲ VALGIŲ VALGYKLA
750 West 31st Street
A. A. NORKUS, Savininkas
Tel. Victory 9670

Pete YOUNG'S Tavern
Mano užeigoje visados randasi geros rųšies degtinės, Garden City alus, cigarai, cigaretai, saldainių, užkandžiai ir mandagus patarnavimas. Užeiga prieš lietuvių tautiškų kapinių vartus. Kviečia visus savininkas,
PETE YOUNG
82nd and Kean Avenue

GERB. Naujienų skaitytojos ir skaitytojai prašomi pirkinių reikalais eiti į tas krautuves, kurios skelbiasi Naujienose.

1936 Metų Mokesčių Sąskaitos Jau Paruoštos

Savininkai turės mokėti apie 10% daugiau negu 1935 metų mokesčiais

Apskričio iždas jau turi paruošęs ir netrukus išsiuntinės namų savininkams 1936 metų mokesčių sąskaitas (bilas).

Tos sąskaitos bus apie 10% aukštesnės, negu 1935 metų ir apie 22% aukštesnės už 1933 metus sąskaitas.

1936 metų mokesčiai bus aukščiausi Chicagos istorijoje ir bene aukščiausi visoj Amerikoje. Už mokesčių normos iškėlimą daugiausiai kaltinamos miesto valdyba ir viešų mokyklų taryba. Kitos įstaigos kurių išlaidos įskaitomos į mokesčių sąskaitas, irgi šiektiek iškėlė sąskaitas, bet neldaug, palyginus su miestu ir taryba. Tos įstaigos yra parkų distriktas, apskritis, sanitarinis distriktas ir miškų prezervai.

1933 metais miesto išlaidoms reikėjo $49 milionus; 1934 m. —50 milionų, o šįmet — 72 milionus;

Mokyklų tarybai 1933 metais reikėjo — $52 milionų; 1934 metais — 53 milionus, o šįmet — $67 milionus.

Miestas šįmet reikalauja kur kas daugiau pinigų negu pereitais metais, daugiausiai — algoms. Panašiai yra ir su mokyklų taryba, kuri, be to, pakėlė 51% išlaidas statybos reikalams.

ŠIVAKAR KUMŠČIUOSIS — Sunkaus svorio pasaulio čempionas James Braddock (kairėj) ir Joe Louis, kurie šiandien kumščiuosis White Sox parke, Chicagoje (netoli Bridgeporto). Manoma, kad kumštynių pamatyti sutrauks keliolika tukstančių žmonių. Louis yra pretendentas į čempionus. Šitų kumštynių laimėtojas vėliau susitiks su Max Schmelingu dėl pasaulio čempionato. *Acme Photo*

18 Berniukui Kalėjimas Visam Amžiui

Krimmalis teismas vakar nuteisė 18 metų berniuką John Mikosz kalėti visą amžių už apiplėšimą ir nužudymą šoferio Edward Niewierowski, nuo 2451 Cortez street. Mikosz'o kompanionas Walter Pekovitch, taipgi 18, buvo nuteistas 20 metų kalėjimo.

Dzukai neturės nei dobilų, nei kviečių

ALYTUS — Dzukijoje šiemet dobilai ir žieminiai kviečiai labai prastai atrodo. Buvo manyta, kad iš po žiemos jie dar atsigaus. Tačiau dabar paaiškėjo, kad iš jų jau nieko nėra. Daug kur tenka matyti dobilus ir kviečius atariant. Priežastis — žiemos didieji šalčiai.

Pagimdžiusi Kudikį Motina Mirtinai Pasišovė

Balandžio 13 d. Mrs. Louise Aevermann, 30 metų nuo 1313 N. Central avenue pagimdė antrą sunų. Balandžio 15 d. susirado vyro revolverį ir pasišovė į krutinę.

Nežiurint didelių pastangų motiną išgelbėti, po dviejų mėnesių kankinimosi ligoninėje, vakar ji numirė.

Kudikiui gimus, motina visą laiką raudojo: "Kodėl taip turėjo atsitikti?"

Nusinuodijo.

43 metų moteriškė Lottie Voumvikis vakar mirė St. Luke's ligoninėje, išgėrusi nuodų naujam Chicagoan viešbutyje, prie 65 West Madison street. Ji atvyko su vyru iš Graikijos tik porą savaičių atgal.

SUSIRINKIMAI

Lietuvių Etinės Kulturos Dr-jos Centro Valdyba šaukia bendrą visų laisvamanių kuopų narius į susirinkimą, kuris įvyks penktadienį, birželio 25 dieną, Chicagos Lietuvių Auditorijoj, 3133 S. Halsted St. mažojoj svetainėj, kaip 8 val. vakare. Susirinkime bus perskaityta Centro Komiteto prirengta principų deklaracija ir įstatai, o po to bus diskusijos. —L. E. Kulturos Centro Valdyba.

MEGSTA STALTIESĖ — ŠVELNAUS NAUJOVIŠKO STYLIAUS MEZGINIAI.

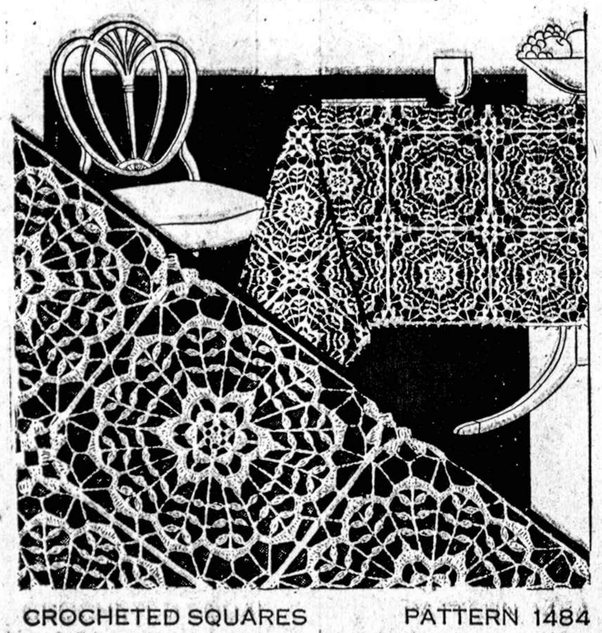

CROCHETED SQUARES PATTERN 1484

No. 1484 — Iš atskyrų ketvirtainių šnotų numegsta staltiesė. Jei megsit iš plonų siulų, tai ji bus labai graži.

NAUJIENOS NEEDLECRAFT DEPT.,
1739 So. Halsted St., Chicago, Ill.

Čia įdedu 10 centų ir prašau atsiųsti man Pavyzdį No. .....

Vardas ir pavardė .....

Adresas .....

Miestas ir valstija .....

Berniukas važiavęs dviračių sumišo; mirė po automobiliu

Automobilio nelaimėje mirė ir John Staskus; nuo naujų metų žuvo jau 486

15 metų amžiaus Richard Wills, gyv. 1463 Sunnyside avenue šeštadienį nukrito nuo dviračio ir užsimušė. Nelaimės priežastis buvo ta, kad važiuojant ties 4515 Lawrence ave. iš užpakalio automobilis sutrubijęs nuo ko jis sumišo ir, pametęs lygsvarą, nukrito ant žemės.

Automobiliu važiavo tula Mrs. Elizabeth Beck, 38 m., gyv. 4923 North Kildare ave. Ji olicijai areiškė, kad berniuko nėt ir neužgavusi automobiliu. Ji nesulaikyta.

Kitoje automobilio nelaimėj žuvo John Staskus, 63 m. gyv. Lisle Du Page apskrity. Jis važiavo Ogden road arti Lisle penktadienį ir susidurė su tulu Floyd Henderson iš Downers Grove, nuo ko p. Staskus šeštadienį Hinsdale ligoninėje pasimirė.

Iki šeštadienio 2 val. po piet Cook apskrity šiais metais mirė automobilių nelaimėse jau 486 žmonės. Per tą patį laikotarpį Chicagoje žuvo 376 ir 9,723 sužeisti.

Tarsis mokesčių, darbininkų klausimais

Vakar atidarė trijų dienų konferenciją

Stambiųjų Amerikos kepyklų viršininkai vakar suvažiavo Chicagon ir pradėjo trijų dienų konferenciją. Jie daugiausiai tarsis kaip reaguoti į mokesčius už duoną, kokio nusistatymo laikytis unijų ir darbo santykių klausimu ir kaip apsaugoti savo interesus nuo C. I. O., Lewiso ir "kitų radikalų".

Kepėjai tvirtina, kad federalė, valstijų ir miestų valdžios turi apkrovusios duonos kepalėlį šešiasdešimts septyniais netiesioginiais mokesčiais.

Atidarė Naują Pašto Stotį

Vakar atsidarė nauja pašto stotis ties 3750 N. Kedzie ave. Ji aptarnaus Kedzie-Grace apielinkes (Tarp Pulaski, Montrose, Damen ir Belmont ave.)

Negavęs patarnavimo, juodveidis nužudė alinės savininką

Pasijautė įžeistas gavęs įsakymą atsisėsti kampe

Pamanęs, kad jis įžeidžiamas dėl veido spalvos, didelio ugio negras vakar anksti rytą nužudė alinės savininką.

Pragaištingas ginčas įvyko alinėje prie 2001 West Lake street. Nužudytasai yra Tom Mouhlis, savininkas.

Atėjęs alinėn, juodveidis priėjo prie baro ir paprašė "hamburger'io". Pastebėjęs, kad pirkėjas yra negras, savininkas liepė jam nueiti nuo baro ir atsisėsti prie stalo alinės kampe. Pirkėjas įsižeidė ir ėmė su savininku svaidytis keiksmais.

Išlieįęs pyktį, negras pradėjo eiti laukan. Bet sustojęs tarpduryje pastebėjo, kad Mouhlis pasirengęs paleisti buteli į jo galvą. Nieko nelaukdamas, jis išsitraukė revolverį ir paleido tris šuvius. Mouhlis krito negyvas. Įsidėjęs revolverį atgal į kišenių, negras išėjo niekieno nesulaikytas.

Krečiamas Tverečiaus valsčius

VILNIUS — Tverečiaus val. daugelyje kaimų policija daro kratas pas ukininkus. Krečiačiamas, paprastai, visas kaimas. Pas vienus žmones policija sakosi ieškanti ginklų, kitur lietuviškų draudžiamų knygų, o dar kitur — auksinių pinigų. Pas vieną ukininką, J. Lazinką, Pošiunų kaime, policija rado apie 100 auksinių prieškarinių rusų rublių ir juos su savimi pasiėmė.

Panašios kratos, kaip pranešą "Vilniaus Žodis", buvo daromos ir Juodelių ir Milkuškos kaimuose. Švenčionių viešoji ir slaptoji policija ieškojo nelegalios lietuvių literatūros, bet nieko nerado. Policija krėtė taip pat Vladą Sinių ir Praną Musteiką.

Norge kompanijos vedėjas mirė nuo užnuodyto valgio.

Martin Schwartz, 49 metų amžiaus, gyv. 1409 Diversey parkway šeštadienį pasimirė Edgewater ligoninėje. Mirė nuo užnuodyto maisto. Schwartz buvo Lincoln-Norge kompanijos vedėjas, kuri randasi prie 3118 Lincoln ave.

Su viena susižiedavo, kitą vedė — ir pražuvo

Su sužieduotinės pinigais ir jos brolio rubais

EAST CHICAGO. — Andriaus David'o, matyt, buta labai apsukraus. Jis aiškino 18 metų merginai Helen Bobas, kad ją labai myli ir pereitą šeštadienį paprašė jos rankos. Helen mielai sutiko. Pasiskolinęs iš jos $30, David Helenai nupirko sužieduotuvių žiedą (grąžos neatidavė), pasiskolino iš jos brolio rubų už $200 pasirėdymui šliubui ir vestuvių iškilmėms ir išėjo sutuoktuvių reikalus tvarkyti.

Apsidžiaugusi žiedu, Helen nubego pas savo 21 metų draugę, Joan Zaranka, pasigirti. Joan tik nustebo:

—Bet tu negali tekėti už Andriaus! Aš už jo jau ištekėjau — vakar!

Širdis plyšo Helenai. Apsiverkusi ji laukė Andriaus pareinant. Čia kas nors negerai, kur nors klaida įvyko, ji galvojo ir tikėjo, kad jos Andrius dalykus teigiamai išaiškins.

Bet Andrius nebepasirodė. Dingo su pinigais ir rubais ir dviejom širdim.

N. Faizienė Sveiksta

NORTH SIDE. — Visiems gerai žinoma northsidietė p-ia Veronica Faizienė sveiksta. Po sunkios operacijos ji jaučiasi daug geriau ir planuoja grįžti namo iš Wesley ligoninės. Ji gyvena ties 1250 N. Spaulding avenue. Ligonės vyras ir sunus mano ją išvežti iš Chicagos atostogoms pasilsėti ir sveikatą pilnai atgauti.

P-iai Faizienei linkim laimingai atostogauti. —Draugas.

Dainuos Peoples Radio Trio

Kas antradienio vakarą radio klausytojai turi daug malonumo smagiai valandėlę praleisti beklausydami žavėjančių dainų ir smagios muzikos. Ta pati proga yra ir šiandien — antradienį. 7-tą valandą vakare užsistatę savo radio girdėsite dainas žymių dainininkų, kaip tai, Peoples radio trio, Oną Skeveriūtę, Joną Romaną, Antaną Čiapą ir kitus. Prie to bus daug svarbių visuomeniškų pranešimų bei gerų žinių iš Peoples Krautuvių apie prekes reikalingas namams, kurias čia dabar galima pasipirkti su dideliu pinigų taupymu. Nepamirškite užsistatyti savo radio.

— *Rep.*

JONAS DOMBROWSKAS

Persiskyrė su šiuo pasauliu birželio 19 dieną, 7:30 v. vak., 1937 m., sulaukęs pusės amž., gimęs Telšių apskr., ir Telšių parapijoj.

Amerikoj išgyveno 35 metus.

Paliko dideliame nuliudime moterį Romaldą, po tėvais Šemaitę, 2 dukteris Jozefą ir Sofiją, 3 sunus Joną, Boleslova ir Antaną, brolį Liudviką Dombrowska, svogerį Juozapą Shemeta ir gimines.

Priklausė Chicagos Lietuvių Sav. Draugijai.

Kunas pašarvotas randasi Lachawiczlaus koplyčioje, 2314 W. 23rd Place.

Laidotuvės įvyks Antradienį, birželio 22 dieną, 2 val. po pietų iš koplyčios bus nulydėtas į Liet. Tautiškas kapines.

Visi A. A. Jono Dombrowskio giminės, draugai ir pažįstami esat nuoširdžiai kviečiami dalyvauti laidotuvėse ir suteikti jam paskutinį patarnavimą ir atsisveikinimą.

Nuliudę liekame,
Moteris, dukterys, sunus ir gimines.

Patarnauja laid. dir. Lachawicz ir Sunus, Tel. Canal 2515

CLASSIFIED ADS.

Miscellaneous
Įvairus

Tel. Victory 4965
STOGDENGYSTĖ
Mes dengiame ir pataisome visokios rųšies stogus, taipgi dirbame blėties darbus. Lengvos išlygos, jei pageidaujama.
BRIDGEPORT ROOFING CO.
3216 So. Halsted Street

IEŠKAU DARBO. Esu patyręs painteris ir popieruotojas.
JOE AUGAITIS,
1008 So. 50th Ave., Cicero, Ill.
Tel. Cicero 2633.

Furnished Rooms

2 GRAŽUS KAMBARIAI, atskiras įėjimas. Šviesus su telefonu, nebrangiai. Matykit vakare arba ryte iki 10. Mrs. V. Komarova,
1501 No. Hoyne Avenue, 3 lubos

For Rent

Partners Wanted

PARTNERIS reikalingas į Electrical Appliances biznį. Turi turėti $4,000 ar $5,000 investuoti. Gera apielinkė. 9 metai toj pačioj vietoj. Biznis yra išdirbtas.
Rašykit: 1739 South Halsted St., Chicago, Ill., Box 634.

Situation Wanted
Darbo Ieško

PIENININKAS baigęs specialę mokyklą, dirbęs kooperatyvinei pieninei kaip užvedzda Lietuvoje, atvyko gyventi į Jungt. Valst. ir nori gauti darbą. P. SONDRA,
4028 W. Crystal, Tel. Spaulding 7477

Help Wanted—Female
Darbininkių Reikia

PATYRUSI MERGINA; namų darbas; turi buti gera virėja; nėra skalbimo; savas kambarys; $10.00.
Austin 1000.

REIKALINGA MERGINA DRESĖMS PERTAISYTI.
MR. SCOTTS,
1319 Devon Ave., Krautuvėj.

PATYRUSI MERGINA; abelnas namų darbas; geras paprastas virimas; savas kambarys; maloni aplinkuma; $8.00.
Hollycourt 0400.

MERGINA; namų darbas; geras paprastas virimas; patyrusi; rekomendacijos; buti arba išeiti.
Kenwood 5544.

MERGINA; namų darbas; privatus kambarys; nėra skalbimo; maža šeimyna; geras mokestis.
Keystone 5803.

Namų Savininkų Domei

Kambarius 9x12 pėdų išpopieruoja ekspertai; kartu su popieros
$2.79
KAMBARIUI
BRABEK'S
Telefonas PROSPECT 0094

COAL
Anglys

KAINOS KYLA! PIRKIT DABAR
ANGLYS! ANGLYS!
PIRKIT AUKŠTOS RŪŠIES ANGLIS
WILMINGTON COAL
nuo
$4.75 IKI $6 TONUI
PIRKIT DABAR! VĖŽIMAIS
KAINOS BUS DAUG AUKŠTESNĖS KITĄ MĖNESĮ
PRISTATYMAS MIESTE IR PRIEMIESČIUOSE
Tel. KEDZIE 3882

Urba Flower Shoppe

Gėlės Mylintiems—Vestuvėms—Bankietams—Laidotuvėms—Papuošimams.
4180 Archer Avenue
Phone LAFAYETTE 5800

LOVEIKIS
KVIETKININKAS

Siunčiam Gėles Telegramu į Visas Pasaulio Dalis.

Gėles Vestuvėms, Bankietams ir Pamaldoms
3316 So. Halsted Street
Tel. BOULEVARD 7314

SIUSKIT PER NAUJIENAS PINIGUS LIETUVON

To prašo Lietuvos žmonės ir taip pataria Lietuvos bankai

Help Wanted—Male-Female
Darbininkų Reikia

REIKALINGI 25 AGENTAI.
Gali but jauni ar seni, vyrai arba moterys. Gali dirbti visą laiką arba vakarais. Patyrimas nereikalingas. Kreipkitės,
6551 So. Kedzie Ave. nuo 9 ryto iki 1 val. po piet.

Help Wanted—Male
Darbininkų Reikia

REIKALINGAS Patyręs Bučerys.
3953 So. Rockwell Street.

JAUNAS VYRAS; mokinys; meat market; turis truputį patyrimo; pastovus darbas; kreipkitės.
717 Maxwell St.

Business Chances
Pardavimui Biznial

SEZONO GERIAUSIAS BARGENAS
TAVERNA pilnai įrengta; didelis baras; stalai ir budelės. Išdirbtas biznis, maža renda, rimta priežastis pardavimui. 3147 So. Halsted St.

PARSIDUODA TAVERN — Geriausia vieta South Sidėj. Prie teatro—nėra kito taverno arti. Joe.
6822 So. Halsted Street.
Normal 8743.

PARSIDUODA TAVERNA arba išsirenduoja ant bizniavos gatvės. Parduosiu pigiai. Dėl ligos turiu apleisti biznį.
4300 Archer Ave., kampas 43rd St.

PARDAVIMUI PIRMOS KLASĖS Bakery Shop, įrengta su vėliausiais įrengimais. Parduosiu su paaukavimu. Pasitraukiu iš biznio.
Lafayette 6284;
Klauskit Walterio

PARSIDUODA TAVERNA— prie pat gatvėkarių barnių. Biznis išdirbtas per 20 metų.
1643 West 69th St.

PARDAVIMUI labai greitai bučernė ir grosernė. Pigiai dėl svarbios priežasties. 1967 Canalport Ave.

Automobiles

1933 PLYMOUTH Sedan. Tikras pirkinys, tik $245.
Newberry, 1025 No. Clark.

Furniture & Fixtures
Rakandai-Įtaisai

IŠPARDUODAME BARŲ FIKČERIUS 1937, visokio didžio su Coil šaldais ir sinkom. Taipgi storų fikčerius del bile kurio biznio įskaitant svarstykles, registerius ir ice baksius. Cash arba ant išmokėjimo. Pamatykite mus pirm negu pirksite kitur.
S. E. SOSTHEIM & SONS
1915 SO. STATE STREET
CALumet 5269.

Real Estate For Sale
Namai-Žemė Pardavimui

PAUL M. SMITH and COMPANY
Real Estate, Loans and Insurance
Tel. BOULEVARD 2800
Perkam parduodam ir mainom namus, lotus, biznius ir farmas; inšiuorinam namus, rakandus ir automobilius. Taipgi turime daug gerų namų pardavimui arba mainymui už gerus bargenus; greitas ir teisingas patarnavimas. Reikalui priėjus kreipkitės
4631 SO. ASHLAND AVE.
Ofisas 2-Tos lubos su J. J. Grish

BARGENAS
PARSIDUODA kampinis, biznio namas su tavernos fikturiais, parduosiu ar mainysiu į mažesnį namą. Randasi Bridgeporto apielinkeje. Atsišaukite 6630 So. Talman Ave., Prospect 3938.

PARSIDUODA BIZNIAVAS NAMAS, štoras ir 2 flatai su sklepu. Tas pats rendauninkas laiko taverną apie 3 metai. Pilna kaina $3,500. Lengvais išmokėjimais. Taipgi kitų bargenų.
Z. S. MICKEVICE and CO.
6816 So. Western Avenue
Hemlock 0800.

DIDELIS BARGENAS
$1000 — namas ir lotas. Randasi ant Canalport Ave. Kreipkitės — 1900 So. Union Avenue.

PARDUOSIU ARBA MAINYSIU medinę 6 kambarių bungalow; 2 lotai šale. Parduosiu pigiai arba mainysiu ant biznlavo nedidelio namo.
Savininkas 2341 So. Leavitt St.

PARDAVIMUI MEDINIS, 2 pagyvenimų, 5—5 kambarių. Arba mainysiu ant Lietuvos propertės.
Atsišaukite 1739 So. Halsted St., Box 640.

Farms for Sale
Ukiai Pardavimui

80 AKERIŲ, ant vieškelio dailus trobesis, tarp Hastings ir Kalamazoo, $3900. $2500 cash, $1400 valdžios paskola 18 metų. Mainysiu.
514 John, Kalamazoo, Mich.

Tabako Krautuvės
Tobacco Stores

MAX KOHN—Turim rusiška, turkiška tabaka. Pypkes, cigaretus, cigarus. Kviečiame į musų krautuvę.
1728 So. Halsted St., Tel. Canal 9345

Keli Nauji Dideli Streikai Chicagoj

Streiko klausimu balsuos ir gelžkelių darbininkai

C. I. O. Reikalauja pripažinimo ir derybų

C. I. O., organizuojanti tekstilio pramonę Chicagoje, vakar paskelbė streiką Bauer and Black bandažų dirbtuvėje, prie 2500 South Dearborn street.

Streiko vadas ir organizatorius J. H. Gibbons pareiškė, kad bendrovė nenori derėtis su darbininkais algų klausimu ir atsisako pripažinti uniją.

Nedirba apie 500 darbininkių.

Draudimas prieš C. I. O.

Shoreland viešbutis, 5454 S. Shore Drive ir Amerikos Darbo Federacija vakar išėmė draudimą prieš C. I. O.

C. I. O. paskelbė streiką viešbutyje, bet AFL nariai nutarė streiklaužiauti. Draudimo tikslas yra neleisti C. I. O. nariams pikietuoti viešbučio ir atkalbinėti Federacijos narius nuo darbo.

Streikuoja Baldų Dirbėjai

Vakar streiką taipgi paskelbė 800 darbininkų Rock-Ola Manufacturing Corporation dirbtuvėje, Kedzie ir Chicago avenue. Jie reikalauja unijos pripažinimo ir 10% atlyginimo pakėlimo.

Geležinkeliečiai Balsuos Streiko Klausimu

Penkių didžiųjų geležinkeliečių unijų vadai autorizavo visų savo narių-darbininkų balsavimus streiko klausimu. Unijos nuo kovo 22 d., reikalauja gelžkelių pakelti algas 20%, bet ikišiol negavo jokio atsakymo nuo gelžkelių.

Jeigu nariai nubalsuotų streikuoti, tai, manoma, kad federalė valdžia padarytų intervenciją ir prie streiko neprileistų.

Piuklas Užmušė 10 Vaikų Tėvą

Louis Foresta, 49 metų amžiaus, nuo 354 E. 91st street, mechanišku piuklu piovė malkas. Besisukdamas piuklas staiga truko ir jo skeveldra įlėkė tiesiai į vyro galvą. Jis mirė vietoj.

Foresta paliko dešimts vaikų našlaičiais.

Išvaikė pikietas prie Republic Plieno Lielyklos

Du policijos viršininkai šaukiami Washingtonan

Naktį, iš pirmadienio į antradienį, burys policistų išvaikė apie 60 pikietininkų prie streikuojančios Republic plieno liejyklos, South Chicagogje Tarp išvaikytųjų buvo burys moteriškių. Policija sako, kad pikietininkai užkabinėję streiklaužius, ragindami juos nedirbti.

Vėliau, apsisvarsčiusi, policija leido pikietininkams sugrįžti prie dirbtuvės.

Gegužės 30, prie tos pačios liejyklos įvyko garsiosios skerdynės, laike kurių policija mirtinai pašovė ir sumušė dešimts darbininkų, o apie šimtą sunkiai sužeidė. Dėl to įvykio senato autorizuota federalės valdžios komisija, La Follette Civil Liberties Committee, daro tyrinėjimą ir šaukia kelis policijos viršininkus Washingtonan.

Atskirą tyrinėjimą daro ir senato pašto reikalų komisija, kuri pareikalavo kapitonų Mooney ir Kilroy šiandien atvykti Washingtonan liudyti apie skerdynes. Kartu buvo pašauktas ir prokuroras Courtney, bet jis atsisakė važiuoti. Ar Mooney ir Kilroy bus šiandien Washingtone, šią žinią rašant nežinia. Vakar po pietų jie dar nebuvo apsisprendę. Jie vadovavo policistams laike kruvino įvykio.

Abiejų aukščiau suminėtų komisijų viršininkai žiurėjo Paramount trauktus skerdynių paveikslus. Pamatę filmuose užrekorduotas kruvinas scenas, senatoriai pasmerkė Chicagos policiją už bereikalingą žiaurumą ir kraujo praliejimą.

Apiplėšę ir nužudę krautuvininką jie ėjo šokti

Dabar dviem jaunuoliams gręsia mirties bausmė

Kiek laiko atgal du jaunuoliai Emil Trimarco, 19 metų, nuo 3133 Polk street ir Harold Julian, 18, nuo 3229 Flornoy street, apiplėšė ir nužudė krautuvininką Frank Panfil. (Jis užlaikė valgomųjų daiktų krautuvę ties 3756 Irving Park blvd. ir buvo gerai žinomas lietuviams).

Pasiėmę krautuvininko pinigų, jaunuoliai nuėjo į šokių salę ir juos prašoko-pragėrė. Netrukus po to vienas neištikimas draugas abu jaunuolius išdavė.

Vakar prieš teisėją Peter H. Sshwaba kriminaliam teisme prasidėjo jaunuolių byla. Prokuratura reikalauja jiems mirties bausmės.

APDRAUDA
(INSURANCE)
NAUJIENOSE
PER
A. RYPKEVIČIŲ
galite gauti apdraudos polisus
APDRAUSTI:
- Gyvastį
- nuo Ugnies
- nuo Vagių
- nuo Langų išdaužymo

AUTOMOBILISTAI:

Automobilių nuo ugnies ir pavogimo, nuo sužeidimo ar užmušimo žmogaus. Nuo sudaužymo kito automobiliaus. Nuo sudaužymo savo automobiliaus. Galite gauti bondsą (kauciją) iki $500.00, kuri tinka visoje Amerikoje ir daug kitokių rųšių apdraudas.

PASAULIO ĮVYKIAI PAVEIKSLUOSE

LAUKIA PIRMOS PAGALBOS — Du plieno pikietininkai, sužeisti laike policijos ir mušeikų puolimo Youngstown, Ohio, trokan įmesti važiuoja ligoninėn pirmos pagalbos. Mušeikos užmušė du, sužeidė 40.
Acme Photo

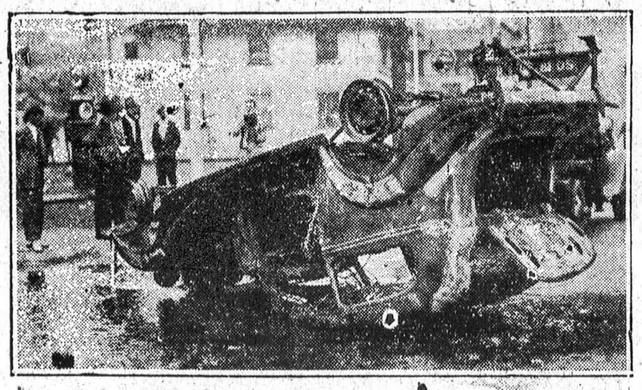

PO MUŠIO — Streiklaužių apverstas automobilis po kruvino mušio pereitos savaitės pabaigoje, prie Republic liejyklos, Youngstown, Ohio. Federalė taryba Clevelande vakar pradėjo žygius plieno streiką likviduoti.
Acme Photo

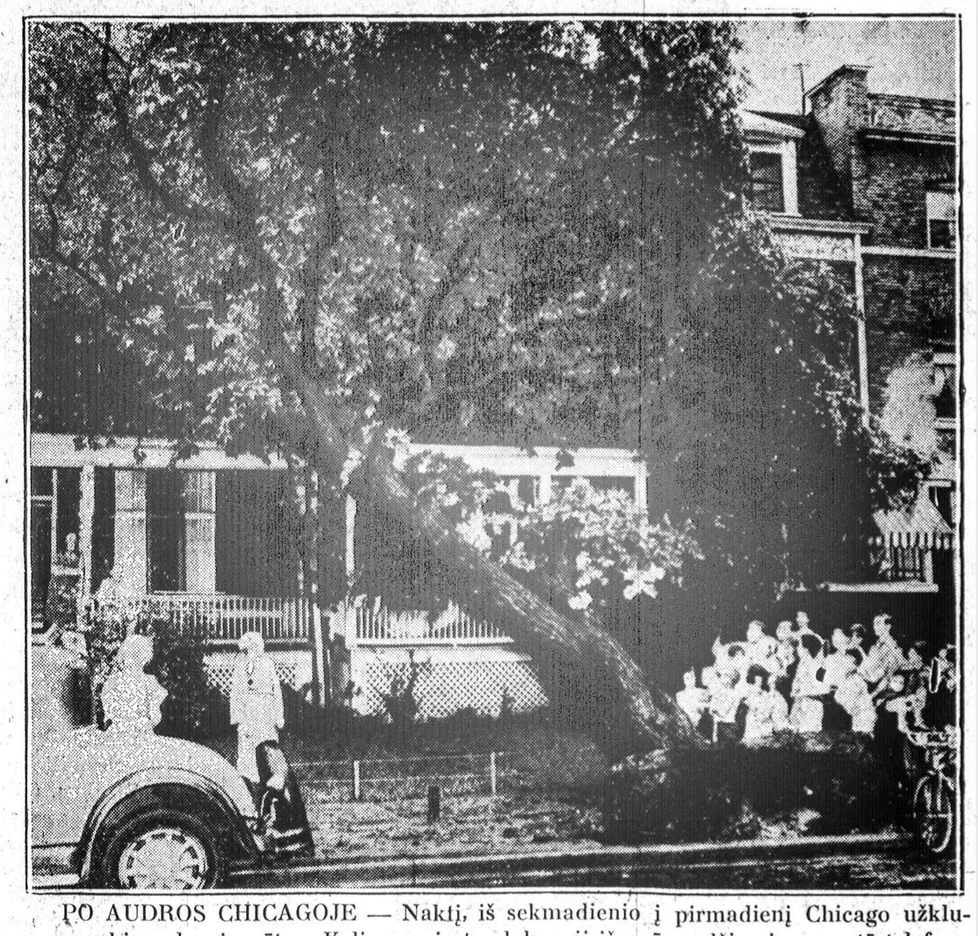

PO AUDROS CHICAGOJE — Naktį, iš sekmadienio į pirmadienį Chicago užklupo smarki audra ir vėtra. Keliose miesto dalyse ji išrovė medžius ir nuvertė telefonų stiebus. Paveikslas parodo išrautą ir ant namų užverstą medį ties 2437 Orchard st. Beveik visos gatvės, kur yra medžiai, buvo užverstos nulaužtomis šakomis.
Acme Photo

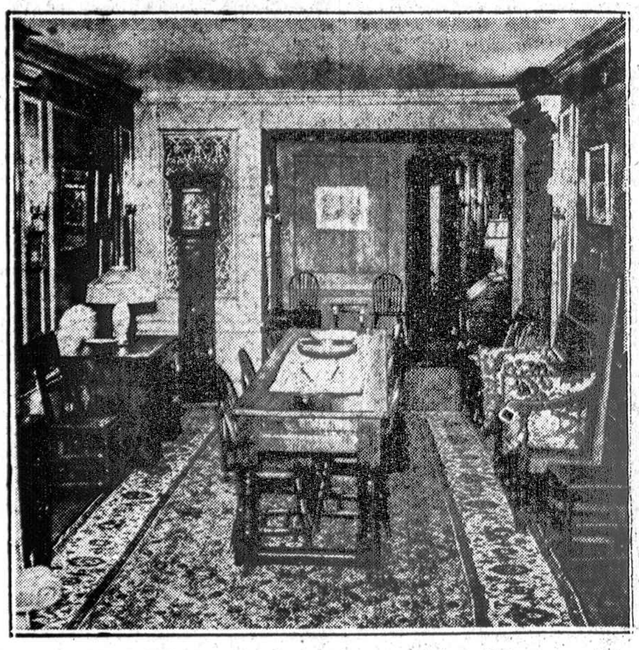

LICITACIJAI — Kai kurie puolusio Chicagos elektros magnato Samuel Insull brangųs baldai ir namų įrengimai, kurie bus parduoti iš licitacijos šią savaitę, kreditorių naudai.
Acme Photo

SUŽEISTAS — Laike puolimo ant streikierių prie Republic dirbtuvės Youngstowne, Ohio, buvo sužeistas ir "deputis" J. P. Barrett. Du streikieriai buvo užmušti, 40 sužeista.
Acme Photo

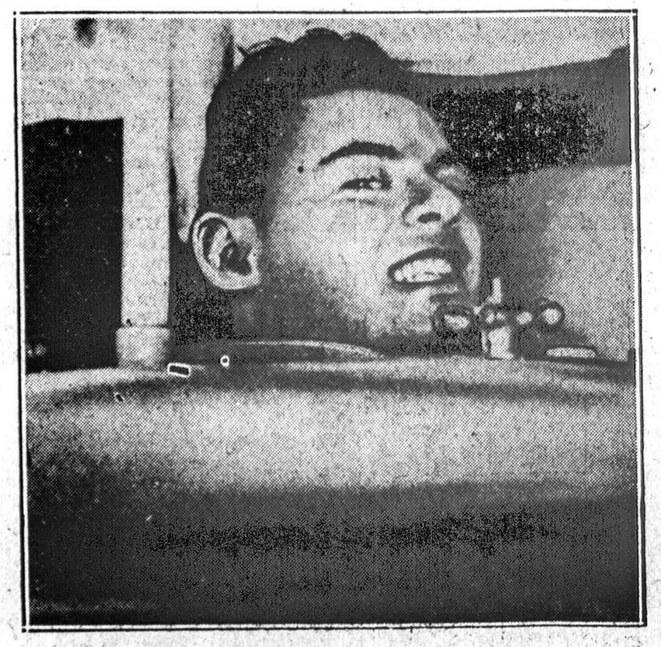

PARVEŽAMAS CHICAGON — Chicagietis Frederick Snite, Jr., suparaližuotas laike kelionės Kinijoje, yra gabenamas Chicagon, įdėtas į "mechaniškus plaučius". (Žiurėk pavikslą dešinėje).
Acme Photo

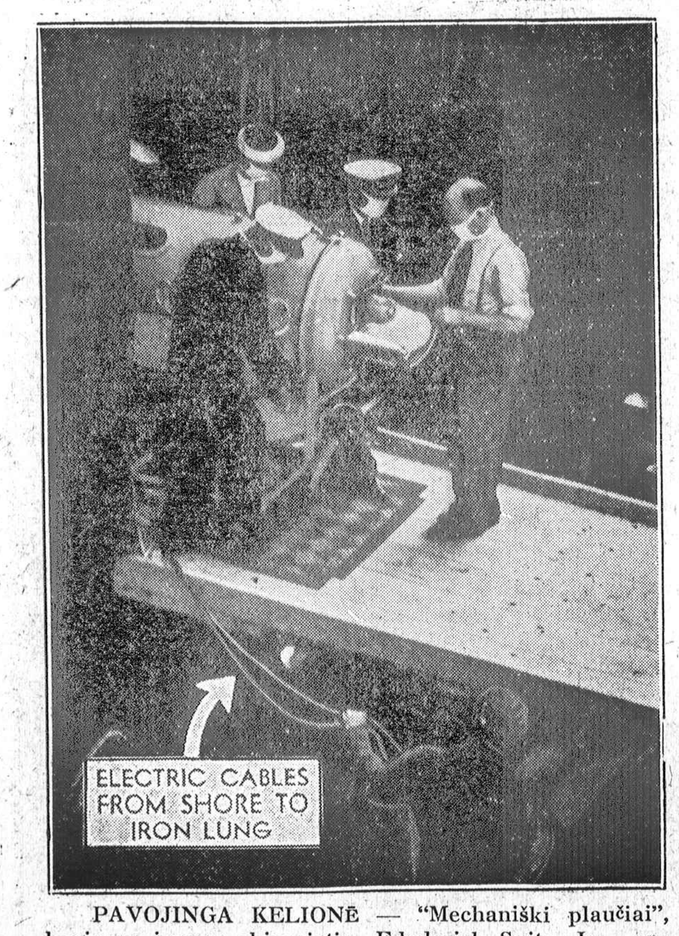

PAVOJINGA KELIONĖ — "Mechaniški plaučiai", kuriuose jaunas chicagietis Fdederick Snite, Jr., yra gabenamas iš Kinijos Chicagon. Paveikslas parodo sceną, "plaučius" su ligoniu (jo galva kyšo iš aparato) nuleidžiant nuo laivo, San Francisco uoste, Cal.
Acme Photo

ATSIDARĖ RADIO PARODA — Sherman viešbutyje šią savaitę atsidarė radio paroda ir radio stočių vedėjų konferencija. Berniukas rankose laiko milžinišką "tiubą" naudojamą radio stotyse.
Acme Photo

DIDŽIAUSIAS "TIUBAS" —Didžiausia ir stipriausia radio "tiuba" pasaulyje, išstatyta Chicagos parodoje. Ji turi 250,000 jėgą.
Acme Photo