This issue consists of two parts

The First and Greatest Lithuanian Daily in America

NAUJIENOS
THE LITHUANIAN DAILY NEWS
PUBLISHED BY THE LITHUANIAN NEWS PUB. CO., INC.
1739 South Halsted Street, Chicago, Illinois
Phone CANal 8500

Pirmas ir Didžiausias Lietuvių Dienraštis Amerikoje

# NAUJIENOS
## The Lithuanian Daily News

Entered as second-class matter March 7, 1914 at the Post Office at Chicago, Ill., under the Act of March 3, 1879

Ši laida susideda iš dviejų dalių

The First and Greatest Lithuanian Daily in America

NAUJIENOS
THE LITHUANIAN DAILY NEWS
PUBLISHED BY THE LITHUANIAN NEWS PUB. CO., INC.
1739 South Halsted Street, Chicago, Illinois
Phone CANal 8500

Pirmas ir Didžiausias Lietuvių Dienraštis Amerikoje

VOL. XXIV | Kaina 3c | Chicago, Ill., Šeštadienis, Liepos - July 3 d., 1937 | No. 156

# Nauji Japonijos Kaltinimai Rusijai

## Japonai kaltina rusus išnaujo įsibriovus į ginčijamą teritoriją Amuro upėj

TOKIO, liepos 2. — Japonija kaltina, kad Rusijos lėktuvai ir kanuoliniai laivai išnaujo įsibriovę į Manchukuo teritoriją. Kartu japonai griežtai užsigina neturį savo "ginkluotų jėgų" ginčijamose salose Amuro upėj ir kur bus ateityje pastatyta Japonijos kariuomenė pasienyje priklausys išimtinai nuo "vyriausios armijos komandos".

Armijos viršininkai sako, kad Rusijos iškelto klausimo apie japonų evakavimą salų nesą, nes salose esą tik ramųs žvejai ir švyturių sargai.

Japonai nori tik tiek, kad rusai ištrauktų savo kareivius iš Amuro upės salų ir tada Japonija ir Manchukuo sutiksiančios užimti taikią poziciją vien tik trokšdamos išlaikyti taiką.

Susirupinimo jaučiama dėl lėkimo Manchukuo laivo Hsingkai, kuris susirėmimo dieną prapuolęs Amuro ir Usuri upių santakoj.

Iš Tsitsihar, Manchukuo, gauta žinių, kad daug rusų pulkų kariuomenės, kavalerijos ir lėktuvų yra koncentruojama prie Konstantinovskaja ir Novopetrovski kaimų priešais ginčijamas Sennufu ir Bolšoi salas.

Bet Nichi-Nichi laikraštis pripažysta, kad kitoj Amuro upės pusėj kariuomenę taipjau koncentruoja ir Japonija su Manchukuo.

**Amerikos atstovas bando taikinti Rusiją ir Japoniją**

MASKVA, liep. 2. — Jungt. Valstijų ambasadorius Davies šiandie apsilankė pas užsienio reikalų komisarą Litvinov išreikšti viltį, kad Amuro salos incidentas liks lokalizuotas ir neišsivystys į pavojingą padėtį.

Litvinov atsakė, nors jis ir žinąs, kad ambasadorius veikia vien savo vardu, bet esąs tikras, kad prezidentas Rooseveltas ir valstybės sekretorius Hull irgi laikosi to paties sentimento.

Rusijos valdžia jau pirmiau paskelbė, kad ji atšauks savo ginkluotas jėgas iš Amuro srities, jei tą patį padarys ir Japonija. Tečiaus Japonija ir Manchukuo turi pripažinti Rusijos pretenzijas prie tų salų.

Kada gi japonai pasitrauks, tai Rusija sutiks pradėti derybas nustatymui sienos palei Amuro upę.

Dar nežinoma, ar maršalas Blucher perėmė tiesioginę komandą armijos, bet vistiek jis bus po kontrole politinio komisaro, komunistų partijos pasiųsto prižiurėti jo veikimą, einant nesenai įvesta sistema politinių komisarų kaipo patarėjų prie kiekvienos armijos dalies.

**Japonijos karštagalviai gali uždegti karą**

SHANGHAI, Chinijoj, liepos 2. — Gautomis iš Manžurijos žiniomis, Rusijos kareiviai jau pradėjo trauktis iš Sennufu ir Bolšoi salų Amuro upėj, kaip to reikalavo Japonija, kaipo sąlygą tolimesnių derybų taikiam išsprendimui incidento. Kitos žinios betgi praneša apie koncentravimą Rusijos kariuomenės šiauriniame Amuro upės krante.

Chiniečiai šaltai žiuri į dabartinius Rusijos ir Japonijos kivirčius ir nemano, kad paskandinimas Rusijos laivo buvo pripuolamas įvykis, bet kad tai buvo iškalno suplanuotas incidentas, japonams manant, kad dabar Rusijos armija, po šušaudymo armijos vadų, yra žymiai susilpnėjusi. Rusai gal ir vengs tolimesnių susikirtimų, bet iš japonų pusės galima tikėtis tik nesmagumų.

Amerikos ambasadorius Maskvoj Davies buvo apsilankęs ir pas Japonijos ambasadorių, ragindamas Japoniją lokalizuoti Amuro incidentą. Chiniečiai tam priduoda didelės svarbos, nors Davies ir sakosi kalbėjęs kaipo privatinis asmuo. Tokiais atsitikimais ambasadorius niekad nekalba pirvačiai ir todėl jo paraginimas yra tolygus įspėjimui Japonijos, kad ji negali tikėtis Amerikos pritarimo, jei Japonija kapitalizuos šį incidentą ir leis jam išsivystyti į karą.

Čia nujaučiama, kad keli Japonijos karštagalviai karo vadai palei Manchukuo-Siberijos sieną gali sudaryti ir daugiau incidentų, kurie uždegtų karą. Taip buvo ir su Mukdeno incidentu 1931 m., kuris privedė prie neoficialio karo su Manžurija, laike kurio japonai Manžuriją pasigrobė ir sudarė savo Manchukuo "valstybę".

Tokio pranešimai jau sako, kad karštagalvių ultrapatriotinės draugijos reikalauja Japoniją nutraukti diplomatinius ryšius su Rusija.

## 9 žmonės žuvo namui sugriuvus

HAVANA, Kuboj, liepos 2. — Devyni žmonės liko užmušti sugriuvus muriniam tenementui. 40 žmonių pasigendama. Name gyveno 120 žmonių. 40 žmonių liko sužeista.

**PAGIMDĖ 3 VAIKUS**

Raudonė—Raudonės kaimo gyv. S. Mazuraitienė, birželio 1 d. pagimdė tris vaikus, du berniukus ir vieną mergaitę. Motina ir vaikai sveiki.

**ORAS**

**Chicagai ir apielinkei federalio oro biuras šiai dienai pranašauja:**

Giedra; nedidelė permaina temperaturoje.

Vakar 3 val. po piet temperatura Chicagoje buvo 83°

Saulė teka 5:18, leidžiasi 8:29.

ATVYKSTA AMERIKON

Grupė Lietuvos sportininkų, kurie liepos 8 d., atvyks į Jungtines Valstijas dviejų mėnesių vizitui. Jie aplankys eilę Amerikos lietuvių kolonijų, tarp jų ir Chicagą.

# Prapuolė Lakunė Amelia Earhart Putnam

## 5 žuvo fajerverkų eksplioziojoj

NAMPA, Idaho, liepos 2. — Sukrautų vaistinėj fejerverkų eksplozijoj žuvo penki žmonės — du vaikai ir trys moterys— ir daugiau kaip 20 žmonių liko sužeista, kurių keliolika yra kritiškoj padėty.

## Siulo naują bilių reformavimui augščiausiojo teismo

WASHINGTON, liepos 2. — Keli demokratai senatoriai, jų tarpe ir tokie, kurie priešinosi prezidento Roosevelto pasiulytam reformavimui federalinių teismų, dabar įnešė senate savo bilių reformavimui augščiausio teismo, kuris leistų prezidentui bėgyje ateinančių šešių mėnesių paskirti tris naujus augščiausiojo teismo teisėjus.

Bilius pakelia teisėjų pasitraukimo su pilna alga amžių iki 75 metų, vieton dabartinių 70 metų.

## "Kristus" nuteistas kalėjiman

LOS ANGELES, Cal., liepos 2. — Negrų dievas "Father Divine" tarp savo sekėjų turėjo ir vieną baltą pasiturintį John Wueso Hunt, kuris save vadindavo "Jesus the Christ".

Kartą jis sumanė duoti pasauliui naują "išganytoją". Tuo tikslu jis 17 metų mergaitę Delight Jewett nusivežė iš Denver į Beverly Hills, Cal. ir su ja ten tvirkavo. Dabar federalinis teismas jį nuteisė 3 metams kalėjiman už peržengimą Mann akto — už išgabenimą merginos iš vienos valstijos į kitą tvirkavimo tikslais.

ST. PAUL, Minn., liepos 2.— Gubernatoriui Benson pasisekė sutaikinti senai besitęsiantį trokų draiverių streiką.

TOKIO, liepos 2. — Korėjos žiniomis, 50 Korejos banditų liko užmušta susirėmime su Japonijos kareiviais.

## Prapuolė skrendant Pacifiko vandenyną į Howland salą

HONOLULU, liepos 2. — Laivui Itasca įsakyta ieškoti lakunę Amelia Earhart ir navigatorių Fred Noonan, kurie prapuolė kely iš Naujosios Gvinejos į mažytę Howland salą, Pacifiko vandenyne, 2500 mylių atstume.

Jie 2:12 val. po piet (Chicagos laiku) pranešė, kad jie turi gasolino tik pusei valandos, o žemės niekur nematyt. 4 val. jie turėjo buti Howland saloj, prie kurios stovėjo ir laivas Itasca.

Manoma, kad galbut jie perskrido per salą jos visai nepastebėję. Nemanoma, kad jų lėktuvas galėjo išsilaikyti vandens paviršiuje ilgiau kaip iki 6:30 val. vakare. Bet jie turėjo guminę valtelę ir pludes.

## Streikieriai liudijo komitetui

WASHINGTON, liepos 2. — Šiandien La Follette civilių laisvių komitetui liudijo visa eilė streikierių apie Chicagos policijos suruoštą streikierių skerdynę geg. 30 d. prie Republic liejyklos. Jie paliudijo, kad policija visą laiką labai nuožmiai elgėsi su streikieriais, neleido jiems pikietuoti liejyklą, o ir tą dieną policija pirmoji pradėjo skerdynę nušaudama 10 streikierių ir arti 100 sužeisdama. Visi nušautieji buvo peršauti į nugarą, kada jie bėgo nuo policijos.

VATIKANAS, liepos 2. — Naujas Ispanijos sukilėlių atstovas prie Vatikano markizas Pablo de Churruca šiandie atnaujino derybas su Vatikanu dėl formalio pripažinimo sukilėlių valdžios. Bet nemanoma, kad tas pripažinimas bus greitai suteiktas.

# Lietuvos Naujienos

## Kruvinos muštynės Budviety

SEINAI. — Iš Budviečio (Seinų apskr.) praneša, kad ten birž. 13 d., per Šv. Antano atlaidus, gatvėj kilo smarkios muštynės. Susipešė dviejų kaimų "jaunimas" — Vingrėnų ir Strimbagalvės. Pavartota šaunamas ginklas. Penki žmonės sužeisti: Vasiukonis, gavęs šūvį į koją, Žukas, gavęs peilio smugį, pripuolamas pil. Valentukonis, kuris išvežtas į Kauną, Šaudys, Karaliunas ir, kalbama, karabelninko mergaitė; be to, nušautas Malinausko arklys. Įvykis tiriamas.

**LIEPOS 5 DIENĄ NAUJIENOS NEIŠEIS**

IR

NAUJIENŲ RAŠTINĖ

*per visą dieną bus uždaryta.*

"N." ADMINISTRACIJA.

## Šeduvoj sudegė moteris

ŠEDUVA. — Birželio 12 d. apie 24 val. Šeduvoje, Vytauto g-je kilo gaisras, kurio liepsnose žuvo Kazanauskienė, apie 60 metų amž. moteris, pil. Brenerio gyvenamas namas ir daržinė su tvartu, pil. Bero gyvenamas namas ir linų supirkinėjimo punkto sandėlis su linais. Be to, gerokai apdegė Kazanauskienės sunus ir gretimų pastatų siehos.

Gaisras prasidėjo iš pil. Brenerio daržinės, kuris taip greit plito, kad po 15—20 minučių jau visi jo trobesiai buvo paskendę liepsnose. Netrukus į nelaimės vietą atvyko miesto savanorių ugniagesių k-da ir daug žmonių, kurie dar spėjo pro langus išnešti kai kuriuos nelaimingųjų šeimų narius, nes jie buvo ugnies užklupti tebemiegant. Jų judomas turtas irgi beveik visas sudegė.

Kazanauskienės rasta tik suanglėję likučiai, kurie tuojaus buvo sudėti į karstą.

# Anglija ir Francija Padės Lojalistams?

## Francija ir Anglija nusitarusios aprupinti ginklais lojalistus, jei Vokietija ir Italija nepaliaus rėmusios sukilėlius

LONDONAS, liepos 2. — Anglija ir Francija šiandie nuvyko į neutraliteto komiteto susirinkimą griežtai pareikalauti atsteigti prižiurėjimą pildymo neutraliteto sutarties ir netiesioginiai prigrumoti, kad jei fašistinės valstybės neprisidės prie sulaikymo ginklavimo Ispanijos sukilėlių, tai neutraliteto sutarčiai bus leista numirti.

Anglija ir Francija griežtai pareikalavo, kad Francijos ir Anglijos laivams butų pavestas patruliavimas visų Ispanijos pakraščių ir griežtai atmetė Bokietijos ir Italijos pasiulytą planą, kuris butų leidęs Italijai ir Vokietijai atvirai ginkluoti sukilėlius, kuomet Anglija ir Francija ir toliau negalėtų nė kiek padėti lojalistams.

**Gal padės ginkluoti lojalistus**

PARYŽIUS, liep. 2. — Francijos užsienio reikalų ministerijos šaltiniai patvirtino žinias, kad Francija ir Anglija yra nusisprendusios teikti ginklus, amuniciją ir lėktuvus Ispanijos valdžiai, jei Vokietija ir Italija nepakeis savo nusistatymo linkui Ispanijos neutraliteto ir nepaliaus rėmusios sukilėlius.

**Ispanijos ministeris Paryžiuje**

Ispanijos užsienio reikalų ministeris Jose Giral Pereira atvyko incognito į čia pasitarti su Francijos užsienio reikalų ministeriu Yvon Delbos ir išgauti Francijos paramą Ispanijos lojalistams, jei susmuktų internacionalinė neutraliteto sutartis.

## Sukilėliai įsibriovė į Santander provinciją

HENDAYE, Francijoj, liepos 2. — Sukilėlių pranešimas sako, kad sukilėlių šiaurinė armija, daugumoj susidedanti iš italų ir vokiečių, perėjo Vizcaya provincijos sieną ir įsibriovė į Santander provinciją. Ji veržiasi linkui Santander miesto, į kurį pasitraukė nugalėtoji Baskų kariuomenė.

Sukilėliai perėję sieną į pietus nuo Somorrostra, paėmę 2,000 pėdų Mello kalną, kurio dalis yra Santander provincijoj, o kita pusė yra Vizcaya provincijoj.

**Sukilėliai bombardavo Santander**

MADRIDAS, liep. 2. — Penki sukilėlių bombardavimo lėktuvai sugriovė kelis namus ir sužeidė daugelį žmonių Santander mieste. Užmuštų betgi nėra. Tai buvo šeštas puolimas iš oro į dvi dienas.

Valdžios lėktuvai bombardavo Seville oro bazę ir sunaikino kelis sukilėlių lėktuvus.

## Iš KVC valdybos pasitraukia du nariai

KAUNAS. — Paskutiniuoju laiku KVC (Katalikų Veikimo Centro) valdyboje tarp valdybos narių pasireiškę nuomonių skirtumai, dėl kurių, kaip iš KVC valdybos narių teko sužinoti, prof. K. Pakštas ir dr. Maceina iš KVC valdybos išeina.

## Prieš civilinę metrikaciją

Iš Salantų ir Merkinės rašo, kad vietos klebonai, atatinkamai paruošę pamokslais parapijiečius bažnyčiose, renką parašus prieš civilinės metrikacijos įvedimą.

## Rusijos policija "likvidavo" 70 Estijos šnipų

MASKVA, liepos 2. — Leningrado slaptosios policijos viršininkas Leonid Zakovski paskelbė apie areštavimą ir "likvidavimą" daugiau kaip 70 žmonių, kurie tarnavę kaipo kontr-revoliucionierių šnipai ir "nukrypėliai" Estijos žvalgybai. Bandos vadas likęs užmuštas arti sienos, bandant nepasiduoti areštui.

Zakovski sako, kad dar ne visi šnipai sugaudyti. Dalis tų šnipų veikę raudonojoj armijoj ir amunicijos dirbtuvėse. Jis taipjau užsimena apie areštavimą dviejų vokiečių inžinierių ir išblaškymą bandos 50—70 žmonių Baltgudijoj, kuri tarnavo Lenkijos žvalgybai.

Jis taipjau paskelbė ir apie sušaudymą už šnipinėjimą neįvardyto raudonosios aviacijos korpuso komanduotojo.

HUNTSVILLE, Tex., 1. 2.— Elektros kedėj liko nužudytas Clemens Matura, 66 metų. Jis girtas budamas pernai užmušė senmergę Rebecca Corsey.

LIEPOS IR RUGPIŪČIO SEKMADIENIAIS

**NAUJIENŲ RAŠTINĖ BUS UŽDARYTA.**

Pradedant su LIEPOS 4 diena ir baigiant RUGPIŪČIO 31 diena Naujienų Raštinė bus sekmadieniais UŽDARYTA.

Kasdien raštinė atdara nuo 8 ryto iki 8 val. vakaro.

TELEFONAS CANAL 8500

NAUJIENŲ ADMINISTRACIJA.

## CIO. Piknikas ir Kiti Dalykai Melrose Parke

Melrose Park, Ill.—SLA 125 kuopa darbuojasi. Sekmadienį, liepos 4 d. rengia naminį pikniką prie 35th ave, pusę bloko į šiaurę nuo Division St., West Melrose Park parkutyje.

Lietuviai ir svetimtaučiai akyliai tėmija šį parengimą.

Praeitam kuopos susirinkime liko skaitytas laiškas su užkvietimu nuo SLA 226 kp. dalyvauti jų išvažiavime. Laiškas buvo priimtas ir nutarta dalyvauti, bet kažin kiek dalyvavo. Vieni dirbam sekmadieniais, kiti kitokiais savais reikalais užsiėmę ir panašiai.

**CIO Organizuoja Darbininkus**

Vietos dirbtuvių darbininkus pradėjo organizuoti į CIO uniją, o bosai pradėjo organizuoti į nepriklausomą uniją. Kaip išrodo, tai darbininkai nei prie vienos, nei prie kitos per daug nesiskubina. S.

## Grižo iš St. Louis, Mo.

Bridgeport—p. Harry Paticha, savininkas Boston Shoe Store, antrašu 3435 So. Halsted St., buvo išvykęs į St. Louis, Mo. paduoti užsakymus vėliausios mados baltų batų vyrams, vaikams, moterims ir panelėms. St. Louise yra vienas jš didžiausių centrų avalynės išdirbystės. Dabar Boston Shoe krautuvė turi didžiausį pasirinkimą visokių baltų batų. Pats p. Paticha gryžo iš kelionės pereitą ketvirtadienį.

—VBA

## Moterys Eina Į Policijos Tarnybą

Ketvirtadienį buvo miesto civilės tarnybos komisijos ekzaminai. Iš 1,120 moterų, norinčių patekti į policijos tarnybą, ekzaminus išlaikė tik dešimts moterų. Iš tų keturios eina laikinas policininkių pareigas.

Ekzaminai artimomis dienomis pasikartos, nes kandidačių nepakanka. Iš viso yra 38 tuščių vietų.

## Addis Furniture Co. Pranešimas Jaunavedžiams

Addis Furniture Co., kuri randasi antrašu 2241 W. Madison St., savo skelbime šiandien Naujienose turi įdomų pranešimą jaunavedžiams, kurie mano pradėti gyventi savo fliate. Jie prašomi pirma pamatyti ką gali pasiulyti Addis Furniture Co. fliato išrengimui pirm negu ims įrengimus pirkti. Galėsite pasikalbėti lietuvių kalboje ir viską apžiurėti be jokios atsakomybės iš jusų pusės.

Patėmykite tą skelbimą.

—VBA


DUODU ŽINOTI

Visiems draugams ir draugėms, kad atidariau

NAUJA ROAD HOUSE

WILLOW SPRINGS, ILL. ant Vinewood Ave.

Vienas blokas į pietus nuo buvusios mano vietos BIG TREE GROVE

Turiu Gražų Daržą PIKNIKAMS

*Šį metą duodam daržą* VELTUI PIKNIKAMS

JOHN MIKNIS

Telefonas WILLOW SPRINGS 62


## Moteris sužeista iki Besąmonės-Gyva

Ji Yra Emma Pok iš Ciceros

Automobilių nelaimėje pirmadienio naktį tapo sunkiai sužeista elektrikos prietaisų biznieriaus, gyv. 6116 West 27 g., Gus Pok žmona Emma Pok. Ji taip sunkiai sužeista, kad nuo pirmadienio dar nieko nėra kalbėjusi ir į nieką nereaguoja, todėl ir asmenybė nebuvo galima patirti, kol neatvyko jos vyras. Ji guli Elmhurst ligoninėje.

Su Emma Pok kartu važiavęs George Vesely, 5018 31 pl. užmuštas. Jis tarnavo pas real estatininką Benjamin Kohout, Berwyn už agentą.

## Chicagos Miesto Gyventojai Per Daug Eikvoja Vandenį

Viešųjų darbų komisionierius Oscar Herwitt įspėja Chicagos namų savininkus ne eikvoti per daug vandens. Jis sako, kad šiemet per pirmus šešis mėnesius išrinkta $6,925,545 galionų vandens, negu 1929 metais per tą patį laikotarpį. Tų metų tuo pačiu laikotarpiu buvo išrinkta tik $6,498,094.

Ragina ne eikvoti bereikalingai vandens karštose dienose.

## RADIO

### Budriko Radio Programas

Šį sekmadienį, t. y. Liepos 4, iš stoties WCFL, 920 kil. nuo 7:30 iki 8 val. Chicagos laiku girdėsite puikų radio programą. Kaip ir visados, programe dalyvaus didžiulė Budriko radio orkestra su gražiais muzikaliais kuriniais. Bus ir kitų gražių numerių. Šiuos programus, per 8 metus be sustojimo, leidžia Jos. F. Budriko radio ir rakandų krautuvė, 3417 So. Halsted St.

Beje, reikia pastebėti, kad naujas Budriko rakandų krautuvės namas jau gatavas ir "Budrik Furniture Mart" krautuvė jau atidaryta. Adresas 3409-11 So. Halsted st.—šale didžiosios krautuvės. S.


Vienintėlis Chicagoj Rodymas Pratęstas publikai reikalaujant.

2-RA IR PASKUTINĖ SAVAITĖ! Sovietų Rusijos Gražiausio Paveikslo

"Nightingale"

Pirmo Visų Spalvų Filmo

SONOTONE Van Buren arti Wabash

Savaitės dienomis 25c iki 2 P. M. —35c iki 6:30


Skelbimai Naujienose duoda naudą dėlto, kad pačios Naujienos yra naudingos.


Pasiteiraukite pirma pas mumis atnaujindami arba perkant naujus insurance. INFORMACIJOS DYKAI. CHICAGO R. E. FINANCE CO. 10801 Edbrooke Ave., Chicago

CRANE COAL COMPANY 5332 So. Long Ave. Tel. Republic 8402

POCAHONTAS Mine Run $7.40 (Screened) tonas

SMULKESNĖS Tonas $7.15

DR. O'CONNELL DENTIST

Žemos Kainos Kol Algos Mažos. Kreditu MOKĖKIT $1 Sąlygos Į SAVAITĘ

DR. O'CONNELL 135 SO. STATE ST.

Pranešimas Pinigų Taupytojams

SIMANO DAUKANTO FEDERAL SAVINGS AND LOAN ASSOCIATION OF CHICAGO direktorių susirinkime birželio 23, 1937 nubalsuota mokėti dividendą ant visų taupymo skyrių. Dividendas išmokamas LIEPOS PIRMĄ DIENĄ. 4%

Kviečiame lietuvius taupyti pinigus šioje bendrovėje, kur indėliai apdrausti iki $5,000.00 per Federal Savings and Loan Insurance Corporation, Washington, D. C.

DUODAM PASKOLAS ANT PIRMŲ MORGIČIŲ Chicagoje ir apielinkėse, lengvais išmokėjimais dėl nupirkimo, pataisymo ir statymo naujų namų. Dėl informacijų kreipkitės į

SIMANO DAUKANTO FEDERAL SAVINGS AND LOAN ASSOCIATION OF CHICAGO

2202 WEST CERMAK ROAD

Telephone CANAL 8887 BEN J. KAZANAUSKAS, Rašt.

Rakandų Namam Reikmenų

Didis July Clearance Išpardavimas

Peoples Krautuvese

Sučėdymai nuo 30% iki 45%

| | |
|---|---|
| $100.00 vertės Parlor Setai po | $59.50 |
| 98.00 vertės miegamų kamb. setai po | 56.50 |
| 85.00 vertės valgyklų setai po | 48.00 |
| 40.00 vertės Breakfast setai po | 22.50 |
| 65.00 vertės Gesiniai pečiai po | 39.50 |
| 45.00 vertės 9x12 kaurai po | 24.75 |
| 30.00 vertės lovų autfitai po | 18.75 |
| 6.50 9x12 Felt Base Kaurai | 3.97 |
| 18.00 vertės Springsiniai Matracai | 9.75 |
| 1.50 vertės Kukniom Krėslai | .98 |

Nepaprastai didis pasirinkimas kitokių prekių mažiausiomis kainomis mieste.

Imame senus rakandus į mainus ant naujų.

*Didelė Nuolaida. Lengvus Išmokėjimai.*

Patogiausia ir geriausia Krautuvė dėl namam reikmenų.

PEOPLES FURNITURE MANUFACTURING COMPANY

4179-83 Archer Ave. S. Nakrošis, vedėjas — 2536-40 W. 63rd St. M. T. Kezas, vedėjas

CHICAGO, ILLINOIS

SENIAUSIA IR DIDŽIAUSIA LAIDOJIMO ĮSTAIGA

John F. Eudeikis

LAIDOTUVIŲ DIREKTORIUS

AMBULANCE PATARNAVIMAS DIENĄ IR NAKTĮ

Visi Telefonai YARDS 1741-1742

4605-07 So. Hermitage Ave. 4447 South Fairfield Avenue

Tel. LAFAYETTE 0727

Dykai koplyčios visose Chicagos dalyse

Klausykite musų Lietuvškų radio programų Pirmadienio vakarais, 10:00 val. vakaro iš W.H.F.C. stoties (1420 K.)—Pranešėjas P. Šaltimieras.



## Laidotuvių Direktoriai

NARIAI Chicagos, Cicero Lietuvių Laidotuvių Direktorių Asociacijos

Ambulance Patarnavimas Dieną ir Naktį

TURIME KOPLYČIAS VISOSE MIESTO DALYSE.

S. P. MAŽEIKA — 3319 Lituanica Avenue — Yards 1139, Phone Yards 1138

J. LIULEVIČIUS — 4348 So. California Avenue — Phone Lafayette 3572

A. MASALSKIS — 3307 Lituanica Avenue — Phone Boulevard 4139

A. PETKUS — 1410 South 49th Court Cicero — Phone Cicero 2109

P. J. RIDIKAS — 3354 So. Halsted Street — Boulevard 4089

I. J. ZOLP — 1646 West 46th Street — Phone Boul. 5203, Phone Boulevard 5566

S. M. SKUDAS — 718 West 18th Street — Phone Monroe 3377

EZERSKIS IR SUNUS — 10734 S. Michigan Ave. — Tel. Pullman 5703

LACHAWICZ IR SUNUS — 2314 West 23rd Place — Phone Canal 2515; SKYRIUS: 42-44 East 108th Street — Tel. Pullman 1270

JUOZAPAS EUDEIKIS IR TĖVAS — 4704 So. Western Ave. — Phone Virginia 0883



Victor Bagdonas 2 Ofisai

Parkraustom forničius, pianus ir visokius rakandus bei štorus arti ar toli.

3406 SOUTH HALSTED ST. Yards 3408 | 6921 SOUTH WESTERN AVE. Hemlock 5040

Mrs. Anelia K. Jarusz

Physical Therapy and Midwife

6630 So. Western Ave., 2nd floor Hemlock 9252

Patarnauju prie gimdymo namuose ar ligoninėse, duodu massage electric treatment ir magnetic blankets ir tt. Moterims ir merginoms patarimai dovanai.

## ADVOKATAI

K. P. GUGIS

ADVOKATAS

Miesto ofisas—127 N. Dearborn St. Kamb. 1431-1434—Tel. Central 4411-2

Namų ofisas—3323 So. Halsted St. Valandos vakarais nuo 6 iki 8:30 Telefonas Boulevard 1310

Ketvirtadieniais ir Sekmadieniais—pagal sutartį.

JOSEPH J. GRISH

LIETUVIS ADVOKATAS

Telephone: Boulevard 2800 4631 SOUTH ASHLAND AVENUE

Res. 6515 So. Rockwell St. Telephone: Republic 9723

KL. JURGELIONIS

ADVOKATAS

3407 Lowe Ave. Tel. Yards 2510

A. A. SLAKIS

ADVOKATAS

7 So. Dearborn St.

Room 1230

Ofiso Tel. CENTRAL 1824 Namų Tel.—Hyde Park 3395

## AKIŲ SPECIALISTAI

DR. VAITUSH, OPT.

LIETUVIS

Mano 20 metų praktikavimas, jusų garantavimas.

Optometrically Akių Specialistas

Palengvina akių įtempimą, kuris esti priežastimi galvos skaudėjimo, svaigimo, akių aptemimo, nervuotumo, skaudamą akių karšti, atitaiso trumparegystę ir toliregystę. Prirengia teisingai akinius. Visuose atsitikimuose egzaminavimas daromas su elektra, parodančia mažiausias klaidas. Speciale atyda atkreipiama į mokyklos vaikus. Kreivos akys atitaisomos. Valandos nuo 10 iki 8 val. Nedėlioj pagal sutartį.

Daugely atsitikimų akys atitaisomos be akinių. Kainos pigiau kaip pirma

4712 South Ashland Av.

Phone Boulevard 7589

DR. G. SERNER

LIETUVIS AKIŲ GYDYTOJAS

Tel. Yards 1829

Pritaiko Akinius Kreivas Akis Ištaiso.

Ofisas ir Akinių Dirbtuvė 756 West 35th St. kampas Halsted St.

Valandos: nuo 10 iki 4, nuo 6 iki 8 Nedėliomis pagal sutartį.

## LIETUVIAI

GYDYTOJAI IR DENTISTAI Amerikos Lietuvių Daktarų Draugijos Nariai.

Ofiso Tel. Boulevard 5913

DR. BERTASH

756 West 35th St.

Cor. of 35th and Halsted Sts.

Ofiso valandos nuo 1-3 nuo 6:30-8:30 Nedėliomis pagal sutartį

Rez. 4910 SO. MICHIGAN BLVD. Tel. Kenwood 5107

Phone CANAL 6122

DR. S. BIEŽIS

GYDYTOJAS IR CHIRURGAS

2201 West 22nd Street

Valandos: nuo 1—3 ir 7—8 Seredomis ir nedėl. pagal sutartį

Rez. 6631 So. California Avenue Telefonas Republic 7868

Phone Hemlock 2061

DR. JOSEPH KELLA

DENTISTAS

6558 So. Western Ave.

Valandos nuo 9 iki 8 vakaro Seredoj pagal sutartį.

Ofiso Tel. Virginia 0036 Residence Tel. BEVERLY 8244

DR. T. DUNDULIS

GYDYTOJAS IR CHIRURGAS

4157 ARCHER AVENUE

Ofiso valandos: nuo 2—4 ir nuo 6—8 val. vakaro

Rezidencija: 8939 SOUTH CLAREMONT AVE.

Valandos—9—10 A. M. Nedėlioj pagal sutartį.

DR. I. E. MAKARAS

10758 S. Michigan Ave.

ROSELAND—CHICAGO, ILL.

Tel. PULLMAN 1193-8277

A. Montvid, M. D

West Town State Bank Bldg. 2400 WEST MADISON STREET.

Val. 1 iki 3 po pietų, 6 iki 8 vak. Tel. Seeley 7330

Namų telefonas Brunswick 0597

DR. V. A. ŠIMKUS

GYDYTOJAS IR CHIRURGAS

Valandos nuo 2 ikį 4 ir nuo 7 iki 9 val., Nedėliomis nuo 10 iki 12

3343 South Halsted St.

Tel. Boulevard 1401

Dr. A. J. Shimkus

GYDYTOJAS IR CHIRURGAS

Val. nuo 2 iki 4 v. p. p. ir nuo 7 iki 9 v. vak. Trečiadieniais ir Sekmadieniais sutartinai

OFISAS IR REZIDENCIJA

4300 So. Fairfield Ave.

Tel. Lafayette 8016

DR. STRIKOL'IS

Gydytojas ir Chirurgas

Ofisas 4645 SO. ASHLAND AVE.

Ofiso val.: Nuo 2 iki 4 ir nuo 6 iki 8 vak. Nedėlioj pagal susitarimą

Ofiso Tel.: Boulevard 7820 Namų Tel.: Prospect 1930

Phone Boulevard 7042

DR. C. Z. VEZEL'IS

DENTISTAS

4645 So. Ashland Ave.

arti 47th Street

Valandos nuo 9 iki 8 vakaro Seredoj pagal sutartį.

Kiti Lietuviai Daktarai

Doctor Manikas

PHYSICIAN-SURGEON

4070 Archer Avenue

Tel. Viginia 1116

Valandos: 1—3; 7—8 kasdien, išskyrus seredą. Sekmad. susitarus.

Birž., Liepos ir Rugp. nebus valandų popiet, bet bus nuo 10 iki 12 r.

Tel. Boulevard 5914 Dieną ir Naktį

Ofiso valandos: nuo 2 iki 4, nuo 7 iki 8:30 v. Nedėl. nuo 10 iki 12 a.m.

DR. S. NAIKELIS

GYDYTOJAS IR CHIRURGAS

Ofisas ir Rezidencija

3335 So. Halsted St.

CHICAGO, ILL.

## KITATAUČIAI

DR. HERZMAN

IŠ RUSIJOS

Gerai lietuviams žinomas per 31 metus kaipo patyręs gydytojas chirurgas ir akušeris.

Gydo staigias ir chroniškas ligas vyrų, moterų ir vaikų pagal naujausius metodus X-Ray ir kitokius elektros prietaisus.

Ofisas ir Laboratorija: 1034 W. 18th St., netoli Morgan St.

Valandos nuo 10—12 pietų ir nuo 6 iki 7:30 val. vakaro

Tel. Canal 3110

Rezidencijos telefonai: Superior 9454 ar Central 7464

Dr. Charles Segal

OFISAS

4729 So. Ashland Ave.

2-ros lubos CHICAGO, ILL.

OFISO VALANDOS:

Nuo 10 iki 12 val. ryto, nuo 2 iki 4 val. po piet ir nuo 7 iki 8:30 val. vakaro. Nedėliomis nuo 10 iki 12 valandai dieną.

Phone MIDWAY 2880

Telefonas Yards 0994

Dr. Maurice Kahn

4631 SOUTH ASHLAND AVE.

Ofiso valandos:

Nuo 10 iki 12 dieną, 2 iki 3 po pietų 7 iki 8 v. vak. Nedėl. nuo 10 iki 12

Rez. Telephone PLAZA 2400

DR. J. SHINGLMAN

KA TIK SUGRIŽO iš Medicinos Mokslo Seimo, Atlantic City

Praktikuoja 30 metų

Reumatizmas ir Širdies Ligos jo Specialybė

Valandos: 11-12 A. M., 2-4, 7-8 P. M.

Rezidencija 1638 So. 50th Ave. Tel. Cicero 3656

Ofisas 4930 West 13th Street Cicero, Ill.

## Diena Iš Dienos

### Išvyksta Atostogoms

Drg. A. Kundrotai ir Nora Skamarakaitė, nuo 6829 Calumet avenue, šiandien išvažiuoja atostogoms. Kartu su jais išvyksta ir brightonparkiečiai pp. A. Shimkai. Visi penki apsistos "kempinti" prie Fox River, netoli St. Charles, Ill.

Drg. Kundrotai yra gerai žinomi veikėjai progresyviškose organizacijose.

Į ežero Lake Delavan pakraščius, Wisconsine, atostogoms išvažiavo p. Elizabeth Mitchell su duktere Aldona, nuo 2038 West North avenue. Jos ten atostogaus apie dvi savaites laiko. Gyvens vasarnamyje Northsidės biznieriaus Jono Grigaičio, kuris ties 3800 Armitage avenue užlaiko salę ir alinę. (Sp)

### Išvažiuoja atostogoms pp. Stormai

Žinomi Westsidės biznieriai **pp. Alex ir Ona Stormai** išvyksta atostogoms į Indianos valstiją. Jie vyksta pas savo draugus **pp. Jankauskius,** kurie tenai turi gražų ukį. Taigi ten ir šventes praleis.

**Pp. Stormai** yra draugiški žmonės, už tai juos gerbia ir kiti. Jie turi tavernos biznį prie 2462 Blue Island avenue. **Rep. B. P.**

### Ir vėl gėlės ir dovanos p-niai Pratapienei

Praeitą metą birželio 28 d. **pp. M. ir M. Pratapai,** gyven. 2523 W. 45th Pl., minėjo savo 25 metų vedybinio gyvenimo sukaktį. Buvo suprašyta daug svečių; daug buvo dovanų, dar daugiau svečiams smagumo.

Šiemet, kada sučjo anų iškilmių metai, gal **pp. Pratapai** ir butų tai užmiršę, bet budrus draugai to negalėjo padaryti. **P-ia Švedienė,** duktė **Bronytė,** jos draugas John Schultz ir p. Bruno Švedas lyg dovanų dėdukai virste suvirto pas **pp. Pratapus** su dovanomis ir gėlėmis. Paskui jų ir **p. Jonas Pratapas,** brolis, **pp. Kairiai** su šeima ir kiti. Ant galo ir p-as **Matas Pratapas,** jaunasis. Taigi ir vėl vaišės iki pat vėlybos nakties. —J.

### Vyks į Wisconsiną nepriklausomybės šventei praleisti

Visi jau laukiame Suv. Valst. nepriklausomybės šventės. Dauguma turėsime net trijų dienų šventę. Tad vyksime kur kas įmanydami. Turi planus sudarę ir **pp. Undraitis, Sruoginis** ir **Antanaitis.** Visi jie turi ir po gražų automobilį. Jau sutarta kartu su šeimomis vykti į Wisconsino valstiją ir tenai laiką praleisti. **O. Frank Lukošius,** tur but, niekur kitur nevyks kaip į Sand Dunes saulėje pasimaudyti. Tai jo mėgiamiausias sportas. —D.

### Antanas Butchas su Dambrauskais išvažiuoja į Sodus, Mich.

BRIGHTON PARK. — Gerai žinomas biznierius Antanas Butchas, užlaikąs geležies krautuvę adresu 4414 S. Rockwell st. ir bridgeportiečiai Stanley ir Veronika Dambrauskai, kurie turi groserio biznį adresu 2857 So. Emerald ave., išvažiuoja į Sodus, Mich. Vadinasi, šie visi žymųs biznieriai šventes praleis Michigan valstijoj.

P-ia Marijona Butchas irgi norėtų buti tos smagios kelionės dalyviu, bet turi prižiurėti namus ir biznį. —**Rep. B. P.**

### Išvyko atostogų

Šiandien rytą išvažiavo atostogų ponai Lapaičiai (J. Lapaitis dirba "Naujienose") drauge su p. J. Luku. Lapaičiai dvi savaites praleis Eagle River, Wis., o Lukas yra pasirengęs vasaroti ištisus du mėnesius Woodboro, Wis. Grįš jis į Chicago tik rugsėjo pradžioje.

J. Lukas verčiasi auksinių daiktų, laikrodžių ir deimantų pardavinėjimu.

## Areštavo "Pakvaišėlį" Padegėją

**Chicagos Policija suėmė Jackson, Kuris Kaip Spėjama Yra 30 Padegimų Papildęs**

Ketvirtadienį Chicagos policija areštavo vieną "pakvaišusį padegėją", kuris yra įtariamas 30 įvairiausių padegimų papildęs. Viename iš tų padegimų žuvo net penki žmonės. Jis yra B. Jackson, 48 metų amžiaus. Be to, jis kaltinamas ir už įvairias vagystes.

Suimtasis prie kalčios neprisipažino. Jis, girdi, Cincinnati, O., truputį buvęs užgėręs, o kai pabudęs, pasijutęs Chicagoj esąs.

Jį policija suėmė YMCA hotely, perimdama jo telegramą, kurią jis siuntė į Cincinnati savo motinai. Jis iš motinos prašė pinigų prisiųsti.

### 4-tai Liepos Progress Bendrovė Ruošia Šaunų Radio Programą

Rytoj, nedėldienį yra ruošiama specialiai 4th of July gražus ir įdomus radio programas, kuris reguliariai yra leidžiamas kas nedėldienį, 11-tą valandą prieš piet, iš stoties WGES, pastangom Progress Furniture Company Krautuvės, 3224 So. Halsted Street.

Teko nugirsti, kad programo išpildyme dalyvaus grupė žymių dainininkų ir dainininkių su specialiai parinktom gražiom dainom. Bus smagios muzikos, žinių ir svarbių pranešimų. Klausytojai bus ypatingai sudomėti prekių vertybėms, kokias dabar Progress Krautuvė pasiulo, tęsdama didį July Clearance Išpardavimą, kame visiem yra progos pasipirkti įvairių namams reikmenų su dideliu pinigų sutaupymu. Nepamirškite pasiklausyti. **Rep. J.**

## TARP MUSŲ BIZNIERIŲ

### P. Jablonskienė naujai išpuoštoj tavernoj

CICERO. — P. Jablonskienė turi patyrimą taverno biznyje. Nuo šio mėnesio 1 dienos nuo partnerio atsiskyrė ir įstojo į savištovų biznį. Biznį atidarė naujai išpuoštoj krautuvėje S. Kielos name, 4843 W. 14 g.

Ji yra linksmaus budo moteris; manau, jai biznis čia seksis geriau, negu senojoj vietoj. Mat, 14 gatvė yra musų biznio vietė.

### Persikėlė ir Michulis su Balčaičiu

CICERO. — Michulis su Balcaičiu seni taverno biznieriai, taipgi persikėlė į naują vietą, butent, į 1401 S. 51 ct.

Į jų senąją vietą, 1409 S. 49 ave., atsikraustė p. Bruno Masilunas, apylinkei gerai žinomas biznierius, kuris neseniai vedė p-ią Zabolinskienę. Biznis jiedviem gerai sekasi, nes abu patyrę vertelgos. —D.

### Marquette Manor Wine & Liquor Krautuvė

MARQUETTE PARK. — Tik ką dabar atsidarė likerių sandėlis ir tavernas adresu 2458 W. 69 St. Vadinasi, visai nauja savos rųšiės biznio kombinacija.

Valdytojai šios naujos įstaigos labai mandagus žmonės. Gero jiems pasisekimo!

**Rep. B. P.**

### Naujas atsišaukimas

Artinasi nemalonus laikas. Už mėnesio ar kito ateis šienligės laikas. Tai liga, kuria ne vienas kuris kankinasi. Ieško priemonių, bet rasti negali.

Liga nepagydoma. Kasmet ji pasikartoja ir taip ji vargina savo auką. O vienok galima ir nuo jos kaip kur pasislėpti. Praeitą metą išvykęs į Wisconsino valstiją praleidau visą tą laikotarpį, t. y. penkias savaites ir jokio blogumo nejutau. Taigi nuo ligos pabėgau.

Tad kam tatai rupi, atsišaukite. Susitarę galėsime išvažiuoti ir kartu išvengsime tos nepaprastos ligos. Rašykite: Antanas Linge, 4835 W. 14 g., Cicero, Ill. —D.


**Pataisyk Stogą ir RYNAS DABAR**

Pašauk mus dėl dykai apskaitliavimų. 25 metai patyrimo. Blėkorius ir stogų dengėjas.

**Leonas Roofing Co.**
3750 WALLACE STREET
Tel. BOULEVARD 0250

TAISOM IR DENGIAM NAUJUS
**STOGUS**
ATLIEKAM VISUS BLĖKORIŲ DARBUS
**S.C. LESNIAK**
1802-06 W. 18-ta Gat.
TELEFONAS CANAL 0569
Apskaičiavimai dykai—kainos žemos. Darbas garantuotas.


## Dvi Moterys Gaus $10,000 Už Nuostolius iš Tabako Firmos

Ketvirtadienį federalio teisėjo Charles E. Woodward teisme prisiekusieji posėdininkai atiteisė dviem moterim $10,741 už nuostolius iš P. Lorillard kompanijos. Nuostoliai pasidarė kompanijos trokui įvažiavus į moteriškių automobilį.

Viena iš jųdviejų yra Julia Gross, gyv. 3026 N. Hamilton avenue, kita Doris Roderick nuo 2414 N. California ave. Pirmoji gaus $7,000.00, antroji $3,000.00. Likusioji sumos dalis $741 skiriama už automobiliaus sudaužymą.

Nelaimė atsitiko 1935 metais rugpiučio 17 d., važiuojant 12 keliu netoli Wisconsino valstijos ribų. P. Lorrillard yra viena iš stambiausių Amerikos tabako išdirbimo kompanijų.

## 1936 Metų Mokesčių Bilas Išsiuntinės Ateinančią Savaitę

Ateinančią savaitę, neanksčiau kaip antradienio, apskričio iždininkas pradės išsiuntinėti 1936 metų mokesčių pranešimus. Išsiuntinėjimas, manoma, užsitęs iki pabaigos šio mėnesio.

Pabaudas už nesumokėjima, manoma, skaityti tik nuo kurios nors dienos rugpiučio mėnesio.

### Adv. Frank Christenson perkelia biznio vietą

CICERO.—Advokatas Frank Christenson perkelia savo ofisą 4839 W. 14th g. Jis atlieka viską, kas tik rišasi su teismo reikalais p. Kielos name.

Jauno advokato tėvas yra miręs. Tarp lietuvių jis turėjo gerą vardą, nes čia jis daug yra veikęs. Matomai, ir sunus eis tėvo pėdomis. Linkiu geros pasekmės. —D.


Norėdami parduoti arba pirkti real estate kreipkitės į mus. Perkam ir parduodam real estate ir morgičius.
INFORMACIJOS DYKAI.
CHICAGO R. E. FINANCE CO.
10801 Edbrooke Ave., Chicago

NAUJIENŲ
Pinigų Siuntimo Skyrius atdaras kasdien nuo 8 v. ryto iki 8 val. vak. Nedėliomis nuo 9 v. ryto iki 1 v. p. p.

**Viso Gyvenimo Proga!**

Vėl sakome, pirk sau karą tiesiog iš U. S. Auto Finance Company, didžiausios Chicagoj automobilių finansavimo bendrovės ir sutaupyk daugiau kaip pusę.

Kiekvienas karas, kurį mes parduodame yra tikras, garantuotas, už skolą atgautas automobilis.

Virš 200 karų pasirinkimui. Kai kurie visai nauji, niekad nevartoti, atimti iš automobilių dylerių, kurie negalėjo atsilyginti savo dirbtuvėms.

Pats gražiausis ir didžiausis vėliausių automobilių modelių pasirinkimas tokiomis kainomis, kokioms antrininką nerasi niekur visose Suv. Valstijose.

**Šį pareiškimą mes pilnai garantuojame**

20 metų finansuojame automobilius ir tukstančiai ant tukstančių patenkinti kostumeriai yra jusų pasitenkinimo garantija.

1937 Terraplanes, 1936-1937 Buicks, 1936 Chevrolets, 1936 Fords, 1936 Packards, 1936 Pontiacs, 1937 ir 1936 Plymouths, 1936 Grahams, 1936 Dodges, 1936 Lafayettes, 1936 Hudsons, 1936 Oldsmobiles — už pusę kainos ir kai kurie mažiau kaip už pusę.

Turime taipgi 1933, 1934, 1935 Dodges, Buicks, Chevrolets, Fords, Nashes, Hupmobiles, Cadillacs, Packards — faktiškai visų išdirbysčių ir kokie tik yra daromi modeliai — virš 200 karų išviso už taip pigiai kaip $95.00.

**Užtikriname, kad Sutaupysite Mažiausiai 50 Nuošimčių.**

**Neprivalote mokėti butinai cash**

Mes priimsime jusų senąjį karą kaipo įmokesnį ir kitą galite mokėti mažais mėnesiniais išsimokėjimais per 2 metu.

Visi karai su musų besąlyginia 90 dienų garantija ir 10 dienų bandymo važiavimu.

Atdara kasdien iki 10 val. vakaro. Uždaryta sekmadieniais.

**U. S. Auto Finance Co.**
1340 W. 63rd St., kampas Loomis

Nesvarbu kur gyventum, mes apmokėsime jusų kelionės išlaidas, kad pamatyti šiuos nuostabius bargenus.

Liepos Mėnesio
DIDIS
**Išpardavimas**
RADIO
**Progress Krautuveje**
Naujų Radio Kainos Sumažintos Iki Pusės!

$129.00 Nauji Philco Radios po ..... $69.50
125.00 Nauji R.C.A. Radios po ..... 64.50
119.50 Nauji Grunow Radios po ..... 59.50
98.00 Nauji R.C.A. Radios po ..... 44.50
75.00 Nauji Philco Radios po ..... 39.50
69.00 Nauji Philco, Zenith, R.C.A., Victor ir kiti Radios po ..... 32.50

Naujų Midget Radios pasirinkimas už pusę kainos po $5.00, $7.50, $9.75, etc.

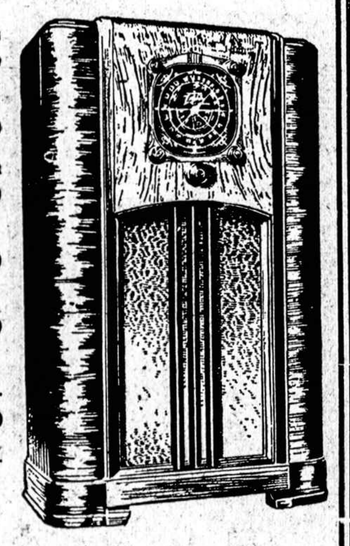

Pilnas pasirinkimas 1938 radios PMILCO, R. C. A., VICTOR, ZENITH ir kitų už mažiausias kainas

Didelė nuolaida už senus radios į mainus ant naujų. Lengvųs išmokėjimai.

PROGRESS FURNITURE Co INC
3224 So. Halsted Street
Tel. VICtory 4226 Chicago, Illinois.
J. KALEDINSKAS, Vedėjas

Pasiklausykite musų gražaus Lietuviško Programo rytoj, nedėlioj, 11 val. ryto iš stoties WGES, 1360 kil.

Už padėtus Pinigus Pirm July 11-tos
Nuošimtis Rokuosis nuo July 1-mos.

**10 Atsakymų** Dėlko Patartina TAUPYTI PINIGUS

STANDARD FEDERAL SAVINGS AND LOAN ASSOCIATION OF CHICAGO:
1. Išmokam 4%
2. Kiekvienai ypatai pinigai apdrausti iki $5000.00
3. Gryna Lietuvių įstaiga
4. U. S. Government priežiura
5. Nereikia laukt 2 arba 3 metus gauti nurokavimo kas 6 mėnesiai. Sausio 4%. Mes išmokam be jokio ir Liepos mėn.
6. Nėra Saugesnės įstaigos
7. Padėti pinigai niekados negali žuti
8. Depresija negali pakenkti
9. Reikalaudamas padėtus pinigus gali atsiimti
10. Skolinam pinigus ant saugių pirmų morgičių nuo 1 iki 20 metų

STATEMENT OF CONDITION AS OF JUNE 30, 1937

ASSETS:

| | |
|---|---|
| First mortgage real estate loans | $2,049,202.82 |
| Share loans | 1,500.00 |
| Real estate owned | 14,529.57 |
| Real estate sold on contract | 25,669.24 |
| Stock in Federal Home Loan Bank | 35,700.00 |
| Cash on hand and in banks | 120,602.34 |
| Furniture and fixtures | 3,013.00 |
| Accounts receivable | 394.85 |
| TOTAL ASSETS | $2,250,611.82 |

LIABILITIES:

| | |
|---|---|
| Total shareholders' interest | $1,547,604.76 |
| Advances from Federal Home Loan Bank | 419,875.00 |
| Taxes accrued on real estate owned | 303.46 |
| Accounts payable | 1,645.75 |
| Loans in process | 132,100.56 |
| Reserve for uncollected interest | 2,741.75 |
| Bonus for installment thrift shares | 372.29 |
| Undivided profits | 9,959.68 |

RESERVES:

| | | |
|---|---|---|
| For income collected in advance | $64,660.57 | |
| For Federal insurance | 6,842.49 | |
| For Contingencies | 48,387.10 | |
| For Real Estate | 16,118.41 | |
| Total reserves | | $136,008.57 |
| TOTAL LIABILITIES | | $2,250,611.82 |

July 1-mą išmokėjom 4% už 6 mėnesius viso $27,482.00.

**Standard Federal Savings & Loan Association**
OF CHICAGO
2324 South Leavitt Street, kampas 23rd Place
JUSTIN MACKIEWICH, President. HELEN KUCHINSKAS, Secretary.

**Lawn Manor Currency Exchange**
OFISUOSE PAS
Čekiai Išmainoma, Bankų Money Orderiai, Mokėkit Gazo, Šviesos ir Telefonų Bilas Čia.
F. H. Halvorsen Co.
3145 W. 63rd St. Arti Kedzie Avenue.
PHONE HEMLOCK 4300
VALANDOS 9 A. M. IKI 8:30 P. M.

**NAUJIENOS**

The Lithuanian Daily News Published Daily Except Sunday by The Lithuanian News Pub. Co., Inc. 1739 South Halsted Street

**Subscription Rates:**
$8.00 per year in Canada
$8.00 per year outside of Chicago
$8.00 per year in Chicago
3c per copy.

Entered as Second Class Matter March 7th 1914 at the Post Office of Chicago, Ill. under the act of March 3rd 1879.

Naujienos eina kasdien, išskiriant sekmadienius. Leidžia Naujienų Bendrovė, 1739 S. Halsted St., Chicago, Ill. Telefonas Canal 8500.

**Užsakymo kaina:**

| | |
|---|---|
| Chicagoje—paštu: | |
| Metams | $8.00 |
| Pusei metų | 4.00 |
| Trims mėnesiams | 2.00 |
| Dviem mėnesiams | 1.50 |
| Vienam mėnesiui | .75 |
| Chicagoje per išnešiotojus: | |
| Viena kopija | 3c |
| Savaitei | 18c |
| Mėnesiui | 75c |
| Suvienytose Valstijose, ne Chicagoj, paštu: | |
| Metams | $5.00 |
| Pusei metų | 2.75 |
| Trims mėnesiams | 1.50 |
| Dviems mėnesiams | 1.00 |
| Vienam mėnesiui | .75 |
| Lietuvoje ir kitur užsieniuose (Atpiginta) | |
| Metams | $8.00 |
| Pusei metų | 4.00 |
| Trims mėnesiams | 2.50 |

Pinigus reikia siųsti pašto Money Orderiu kartu su užsakymu.


## Čigoniška Politika

Sovietų Sąjungoje "sugedusio" kraujo nuleidimai vis dar nesiliauja. Europos laikraščiai mirgėte mirga naujais parnešimais apie kenkėjų ir šnipų likvidavimus. Vadinasi, jų sušaudymą. Tos žinios yra skelbiamos ir Amerikos laikraščiuose.

Komunistams tai baisiai nepatinka. Nepatinka ypačiai todėl, kad dėlei tų sušaudymų yra daromi ir komentarai. Butent, kad Sovietų Sąjungoje vis dėl to nėra viskas tvarkoje, jeigu reikia periodiškai "kraujas nuleisti," atseit, dar visai neseniai aukštinamus bolševikų žymius vyrus prie sienos statyti.

Kaip žinia, dar visai neseniai "sugedusio kraujo" nuleidimas buvo laikomas visai geru vaistu nuo visokių ligų. Tačiau šiandien kulturingi žmonės jau žino, jog tos rųšies vaistas gali ligoniui daugiau žalos padaryti, nei gero.

Jei sugedusio kraujo "nuleidimas" netinka atskiram individui, tai jis juo labiau netinka visai valstybei. O jeigu vis dėlto tai daroma, tai aišku, kad valstybės organizmas genda ir jis bandoma gydyti senoviškomis priemonėmis, kurios jau yra atgyvenusios savo dienas.

Tačiau komunistai stengiasi mus įtikinti, jog Sovietų Sąjungoje viskas tvarkoje. Girdi, likvidavimas vieno kito išdaviko, šnipo ir kenkėjo tik dar labiau sustiprins darbininkų tėvynę. Be to, nėra jokio reikalo sielotis dėlei Sovitų Sąjungos įvykių, nes kitur dar blogiau. Esą, Japonijoje prieš kiek laiko įvykęs tikras sukilimas: keli ministeriai likę paskersti, o premjeras kelias dienas turėjęs slapstytis.

Vadinasi, sielotis nėra ko, nes kitur yra dar blogiau nei Sovietų Sąjungoje! Tai labai kreiva logika, nes tuo budu mes viską galėsime pateisinti. Mes visada surasim, kad "kur nors kitur" yra blogiau ar kieno nors buklė dar blogesnė. Tąsyk mes vaidinsime ano optimisto vaidmenį: "Aš verkiau, nes neturėjau batų, kol pamačiau žmogų, kuris neturėjo kojų."

Laisviečiai trimituoja apie nepaprastus Sovietų Sąjungos atsiekimus įvairiose pramonės šakose. Girdi, štai per paskutinius penkerius metus liko pastatyti 5,000 naujų fabrikų. Tai juk milžiniškas dalykas. Daug nepaprastų darbų padaryta ir kitose gyvenimo srityse. Kodėl tad apie tai nekalbėti ir nerašyti?

Kada "Laisvės" redaktoriai "penkiais tukstančiais naujų fabrikų" bando įtikinti, jog Sovietų Sąjungoje viskas yra tvarkoje, tai jie mums primena aną čigoną, kuris stengiasi valstiečiui savo arklį įpiršti. Valstietis, apžiurėjęs čigono arklį, sako: "Bet juk tavo arklys aklas!" O čigonas į tai atsako: "Taip, taip, ponuli, tai bent šaunus kaklas!"

Tas čigono argumentas, žinoma, negali nė vieno suklaidinti: kiekvienam aišku, jog "šaunus kaklas" neatsveria to ydingumo, kad arklys yra aklas. Lyginai taip pat penki tukstančiai naujų fabrikų nieku budu nepateisina tų skerdynių, kurios paskutiniais keliais mėnesiais vyksta Sovietų Sąjungoje.

## Slaptas Karas

Daug rašoma apie Ispanijos kruvinus įvykius. Netrukus jau bus lygiai metai, kaip su Vokietijos naciais ir Italijos fašistais susitarę Ispanijos generolai pradėjo sukilimą, kad galėtų nuversti teisėtai išrinktą demokratišką valdžią. Tasai karas jau pusėtinai išgarsintas.

Bet štai apie trejetą mėnesių vyko kitas karas, apie kurį laikraščiai visai nieko nerašė. Tik kai tas karas liko beveik visai likviduotas, tai spaudoje apie jį pasirodė trumpi pranešimai. Butent, kad turkų diktatorius Ataturk sutriuškino kurdus ir nuvijo juos į kalnus.

Kurdų sukilimas Turkijoje prasidėjo prieš keturis mėnesius. Įvyko sukilimas dėl to, kad kurdai pasipriešino mokesčiams, kuriuos užkrovė turkai. Diktatorius Ataturk ryžosi "pamokyti" nepaklusnius kurdus ir pasiuntė armiją. Sukilėlių malšinimas truko apie trejetą mėnesių. Per tą laiką buvo įvesta tokia cenzura, kad pasaulis beveik nieko nežinojo, jog Turkijoj vyksta tikras karas. Tik kai kurdų sukilimas liko likviduotas, tai buvo apie tai paskelbti trumpi pranešimai. Pasirodė, kad per tris mėnesius turkai išžudė apie 5,000 kurdų!

Tai rodo, jog dar ir šiandien gali vykti "slapti karai," apie kuriuos pasaulis tik vėliau sužino. Kreditas dėlei to, žinoma, tenka budriems diktatorių valdomų kraštų cenzoriams.

# Apžvalga

### RAŠYTOJŲ LAIŠKAS NACIAMS

Sinclair Lewis yra vienas įžymiausių Amerikos rašytojų. Prieš kelis metus jis laimėjo Nobelio literaturos dovaną. O ta dovana paprastai yra skiriama įžymiausiems pasaulio rašytojams. Tokiu budu literaturos pasaulyje Lewis yra plačiai žinomas. Jo raštai yra skaitomi ne tik Amerikoje, bet ir visose kulturingose šalyse.

Sinclair Lewis daugiausia rašo romanus ir apysakas. Tačiau kai kurie jo romanai liko sudramatizuoti ir yra vaidinami scenoje. Pavyzdžiui, jo romaną "Dodsworth" scenai pritaikė Sidney Hovard, atseit, iš to romano padarė dramatišką veikalą, kuris yra išverstas ir į vokiečių kalbą.

Vienas Berlyno teatras sumanė pastatyti "Dodsworth" scenoje. Tačiau teatro vedėjas susidurė su labai rimta "problema," kurią jam butinai reikėjo išspręsti pirm nei jis galėjo veikalą scenoje pastatyti. Dalykas toks, kad vokiečių teatruose gali buti vaidinami kuriniai tik tų autorių, kurie gali įrodyti, jog jų gyslose teka grynai "arijoniškas" kraujas. Teatro vedėjas tad ir parašė laišką rašytojui Sinclair Lewis ir dramaturgui Sidney Hovard, kad jie prisiųstų įrodymų apie savo "arijoniškumą," nes kitaip jų veikalas negalėsiąs buti scenoje pastatytas.

Amerikos rašytojai tik ir laukė tokios progos, kad galėtų iškirsti išdaigą (šposą) vokiečių naciams. Nieko nelaukdami, Berlyno teatro direktoriui jie parašė tokį laišką:

"Malonus p. Bartsch:

Labai apgailestaujame, kad negalime prisiųsti paliudijimų, kurie laiduotų, kad mes esame arijonai. Niekas juk negali tikrai pasakyti, kas buvo musų senoliai per paskutinius kelis šimtus metų. Mes apie savo senolius tik tiek težinome, kiek Hitleris žino apie savuosius.

Atsakydamas į šį laišką, malonėk vartoti musų tikras ir legališkas pavardes: Sidney Horowitz, Sinclair Levy.

Su eikra pagarba,
**Sidney Howard,**
**Sinclair Lewis."**

Jei p. Bartsch yra bent kiek inteligentiškas žmogus, tai skaitydamas šį sarkastišką Amerikos rašytojų laišką jis turėjo parausti, kaip išvirtas vėžys. Bet nuo statymo "Dodsworth" Berlyno scenoje jis vis dėlto, tur but, turėjo atsižadėti.

### NAUJAS "PROFESORIUS"

Pasakojama, kad šešioliktame šimtmetyje Italijoje gyvenęs kunigaikštis Alfonso d'Este, kuris buvęs gana išmintingas ir protingas žmogus. Vieną gražią dieną tam kunigaikščiui atėjusi mintis į galvą patirti, kokia profesija yra gausingiausia. Jis tikėjosi tikslių informacijų apie tai gauti iš savo dvarionių. Vienok juo daugiau su jais kalbėjosi, juo visas klausimas darėsi painesnis. Ginčai buvo karšti ir truko labai ilgai, bet jie nieko neįrodė. Pagaliau dvaro juokdarys Govelle pareiškė, jog medicina turi daugiau "profesorių" nei bet kuri kita profesija. Jis pasiryžo tatai ir įrodyti.

Kitą dieną jis atsikėlė gana anksti. Apsirišo žandą skepetaite ir išėjo į gatvę. Pirmas pažįstamas, kurį jis sutiko, tuoj pradėjo klausinėti, kas su jo žandu pasidarė. Patyręs, jog dantį gelia, tuoj pradėjo rekomenduoti "geriausius vaistus," kurie ligą, kaip su ranka atima.

Kelių valandų buvyje Govelle sutiko apie porą šimtų pažįstamų, ir kiekvienas tų pažįstamų rekomendavo geriausius savo vaistus, kurie tikrai "mačina."

Grįžęs į palocių, Govelle sutiko kunigaikštį, kuris irgi pradėjo teirautis, kas su jo žandu pasidarė. O kai juokdarys pradėjo skųstis skausmu, tai ir kunigaikštis ėmė rekomenduoti savo "geriausius vaistus."

Tąsyk Govelle nutraukė raištį ir pareiškė: "Tamsta, kunigaikšti, taip pat medicinos 'profesoriams' priklausai ir bandai ligonis gydyti." Po to juokdarys parodė visus "receptus," kurius jis surinko tik per kelias valandas, ir pareiškė, jog dabar negali buti mažiausios abejonės, jog medicinos "profesorių" yra daugiau nei bet kurios kitos profesijos atstovų.

Ne tik šešioliktas šimtmetis pasižymėjo visokių "profesorių ir profesorkų" gausingumu, bet jų yra apsčiai ir šiandien. Ir juo kraštas mažiau kulturingas, juo daugiau yra "daktarų," kurie tariasi labai daug nusimaną apie visokias ligas.

Dabar susirado naujas "profesorius," kuris per kelis metus Sovietų Sąjungoje begyvendamas įsitikino, jog iš "bobiškų" vaistų juoktis nedera, nes jie kartais labai "mačina." Tas "profesorius" P. V. Žalpis Chicagos komunistų laikraštyje išdrožė ilgą pamokslą apie naminius vaistus ir apie tai, kaip jo vienas draugas bobiškais vaistais išgelbėjo savo "vidurius," prie kurių chirurgas taikėsi su peiliu. O tie bobiški vaistai buvę visai paprasti: kanapių grudai ir vanduo.

Taigi dabar viskas aišku, kaip ant delno: jei kieno viduriuose pradeda siausti "revoliucija," tai tuoj reikia saujomis kanapių grudus valgyti ir vandeniu užsigerti.

P. V. Žalpis žino ir daugiau labai "pamačlyvų" vaistų, kuriuos jis rekomenduoja savo skaitytojams. Be to, jis kviečia visas bobas tirti naminius vaistus ir skelbti pasauliui, kad jie tinka toms ar kitoms ligoms gydyti.

Reikia stebėtis iš laikraščio, kuris tokias nesąmones deda, o juo labiau iš "tavorščiaus" Žalpio, kuris vienu tarpu Minske kažkokiais "kulturiškais reikalais" rupinosi. Iš to rašto aišku, kad Žalpis, per tuos kelis metus begyvendamas Sovietų Sąjungoje, nė kiek neįprotėjo. Kaip tik priešingai, — atrodo, kad jis pradeda regresuoti ir, visai galimas daiktas, jog netrukus jis susilygins su tomis bobomis, kurių "labai pamačlyvus" vaistus jis geria.

### MIRĖ JUOZAS KAIRIUKŠTIS

Kaune mirė seniausias Lietuvos mokytojas Juozas Kairiukštis, kuris per ilgą savo gyvenimą daug nuveikė Lietuvos gerovei. Štai jo trumpas nekrologas, kurį išspausdino vienas Kauno laikraštis:

"Kaune mirė, po kelionės Okupuoton Lietuvon, senas veikėjas pedagogas Juozas Kairiukštis, gimęs 1855 m. kovo 5 d. Pakuonio valsč., Girininkų km. Mokytojo mokslą baigė 16-kos metų Veiverių mokytojų seminarijoje ir, kaip gabus žmogus, buvo prie seminarijos paliktas pavyzdinės pradinės mokyklos vedėju. Jis šioje mokykloje mokė dešimts metų, drauge dėstydamas ir seminarijoje. Čia jis pradėjo ir lietuviškąjį visuomeninį darbą, žadindamas jaunime susipratimą. Nuo 1880 m., apie dvidešimtį metų, J. Kairiukštis buvo Seinų vidurinės mokyklos mokytoju ir kunigų seminarijos profesorium. Seinuose budamas, uoliai platino iš Prusų gaunamus lietuviškuosius laikraščius ir knygas. Dėl to kartą jį kratė iš Suvalkų atvykę rusų valdininkai. Apie busimą kratą velionį įspėjo patys rusų žandarai, kurie J. Kairiukštį, kaip gerą žmogų gerbė.

Seinuose dirbdamas, J. K-tis išlaikė prie Vilniaus mokytojų instituto egzaminus ir įgijo vidurinės mokyklos mokytojo cenzą. Nuo 1903 m. J. K. dirbo vėl Veiverių seminarijoje. Dėstė matematiką ir lietuvių kalbą. 1905 m., rusų mokytojų valdžiai įskųstas kurstąs mokinius daugiau reikalauti lietuvių pamokų, buvo iš tarnybos pašalintas. Kurį laiką dirbo mokytojo darbą Lenkijoje. Nuo 1910 metų gyveno Vilniuje, kur mokė įvairiuose kursuose ir gimnazijose lietuvių kalbos, drauge dalyvaudamas visuomenės darbe.

Karo metu J. K. gyveno Voroneže. Ten buvo lietuvių gimnazijos mokytoju ir mokinių bendrabučio vedėju. 1918 m. grįžo į Vilnių ir ligi 1926 metų buvo lietuvių mokytojų seminarijos direktorium. Lenkams seminariją uždarius, J. Kairiukštis neteko darbo ir, vaikų kviečiamas, išsikėlė į Kauną. Mokytoju J. K. ištarnavo 54 metus. Išaugino aštuonetą vaikų, visus išmokslinęs: inžinierių Kazimierą (Vilniuje miręs), gydytojus Vladą ir Joną, pedagogą Stanislovą, menininką Vytautą, gimn. mokytoją Aldoną, meno istorijos daktarą Aliną ir mokytoją Jonę.

Velionis buvo kilnios sielos žmogus, geras mokytojas — lietuvis, nevienam tautiečiui nurodęs tiesų kelią į lietuvybę.

Palaidotas birželio 15 d. Kauno kapinėse, šeimos ir visuomenės gausingai palydėtas."

### PUTNA NORĖJĘS IŠ LENKŲ VILNIŲ ATIMTI

Ryšium su generolo Vytauto Putnos sušaudymu "Trimitas" prisimena tuos laikus, kai Želigovskis atplėšė iš Lietuvos Vilnių. Esą, tuo metu Putna turėjęs planą irgi "sukilti" ir iš Vilniaus lenkus išvyti. "Trimitas apie tai rašo taip:

"Vytautas Putna prieš karą buvo žinomas Rygos lietuvių tarpe. Karo metu baigė karo mokyklą, pasižymėjo kovose su vokiečiais. Kilus revoliucijai, perėjo bolševikų pusėn. 1920 m., sovietų lenkų karo metu, Putna buvo pėstininkų divizijos vadu Tuchačevskio vadovaujamoj armijoj. Su savo divizija jis buvo priėjęs Varšuvos priemiesčius. Apie šį karą Putna yra parašęs savo atsiminimų knygą. Nepaisant komunistinių pažiurų, jis buvo susipratęs lietuvis. Kai Pilsudskis, sulaužęs Suvalkų sutartį, smurtu pagrobė Vilnių, Putna kreipėsi į raudonąją karo vadovybę, prašydamas duoti jam dvi divizijas, su kuriomis jis norėjo taip pat "sukilti," kaip ir Želigovskis, ir eiti lenkų vyti iš Lietuvos sostinės. Iš pradžių rauonoji vadovybė esą su tuo sumanymu sutikusi, bet paskiau pasipriešinusi sovietų vyriausybė. Po sovietų lenkų karo Putna baigė raudonąją karo akademiją ir buvo paskirtas karo ataše iš pradžių Japonijon, vėliau Berlynan ir galiausia — Londonan, kur išbuvo lig pat atšaukimo, pereitų metų rudens, kada buvo iškviestas Maskvon ir ten suimtas. Pernai žiemą jis su maršalu Tuchačevskiu atstovavo Sovietų kariuomenei per Anglijos karaliaus Jurgio V laidotuves."

# Jeronimas Ubarevičius -- raudonosios armijos generolas

**(Keletas atsiminimų iš jo jaunų dienų)**

(Tęsinys)

**Nors ir gabus, gyvas, bet ne visuomenininkas**

Anuo metu ir Daugavpilio mokinių tarpe buvusios gana populiarios socialistinės idėjos. Vieni daugiau buvę palinkę į marksistines teorijas, kiti į praktiškai revoliucinį socializmą. Vėliau žinomas socialistų veikėjas, žuvęs Kubaniaus srityje, **Balys** tuo metu taip pat mokęsis Daugavpilio gimnazijoje ir jau tada buvęs didelis socialistinių idėjų skleidėjas. Jis ko ne visus mokinius socialistais pavertęs. **Bet Ubarevičiaus socialistų tarpe nebuvę.** Užimtas Napoleono ir kitų karžygių biografijų studijomis, socialistinėmis idėjomis tiesiog **nesidomėjęs.**

Nesidomėjęs jis ir kitokiu visuomeniniu judėjimu. 1911 metais Daugavpilyje dabartinio inžinieriaus **Valiukėno** iniciatyva buvęs suorganizuotas visų Daugavpilio mokyklų mokinių lietuvių burelis. Į tą burelį buvę įtraukti visi lietuviai mokiniai nuo 4 klasės. Tuose bureliuose buvusi studijuojama Lietuvos istorija, mokomasi lietuvių kalbos, skaitomi visi to meto lietuviškieji laikraščiai ir taip pat visi nariai buvę įpareigoti perskaityti visus esamus ir naujai pasirodančius lietuvių beletristikos kurinius, kuriuos iš eilės sekmadienių susirinkimuose tek davę referuoti. Ubarevičius **tris kartus kalbintas** į tą burelį prisidėti, vis diplomatiškai atsikalbinėjęs ir neprisidėjęs.

Stengdamasis visur ir visais atžvilgiais buti pirmuoju (pamatęs ką dviračiu gerai važiuojantį, išmokęs, dar geriau važiuoti, pamatęs ką gerai plaukiant, pasistengęs išmokti dar geriau plaukti...), jis buvęs **išdidus.** Tačiau ne atstumenčiai išdidus, ne tuščiai pasiputęs, o išdidus pagrįstai, išdidus tuo, kad vertinęs save realiai, sąmoningai spręsdamas esąs už daugelį kitų pranašesnis ir vertesnis.

Vienas tačiau vaizdas atrodo lyg ir kokia išimtis iš jo visų pasielgimų.

Tas pats jo draugas, kuris savo laiku buvo jam knygas perleidęs ir kitaip dar gimnazijoje įsitvirtinti padėjęs, kartą gavęs didoką maišą produktų iš tėviškės. Panešti nelabai tepajėgęs. O ir maišas buvęs gana nedailus. Mąnęs imti vežiką už 20 kapeikų. Tačiau Ubarevičius, parodydamas savo jėgą, užsikėlęs maišą ant pečių ir per visą miestą apie pusantro kilometro parnešęs tą maišą iki buto. Buvę tikrai sunku ir tada ir dabar suprasti, kaip tai tas elegantiškas gražeiva ryžosi eiti per visą miestą su sunkiu ir nedailiu maišu ant pečių. Tai gali buti paaiškinama ir vienos pusės fizinio pajėgumo demonstravimu, iš kitos pusės draugišku dėkingumu, kuriuo jis jam ką gera padariusiems pasižymėdavęs.

**Karjeristas?**

Šiandien, kada to žmogaus biografija baigta, galima drąsiai pasakyti, kad tai buvo didelio masto karjeristas, bet visai ne bloga to žodžio prasme. Jis nebuvo karjeristas — prisilaižėlis, pataikūnas. Jis tiktai siekė pasireikšti, nes jautė savyje didelį pajėgumą, didelį savim pasitikėjimą.

Kokioje srityje pasireikšti — jam gal buvo beveik vistiek. Baigęs realinę mokyklą ilgai svyravęs, kur stoti, kokioje srityje toliau mokytis. Kartą prasitaręs, **kad nevengtų ir į kunigus eiti,** jeigu butų koks laidas, kad bus galima pasiekti aukštesnio hierarchijos laipsnio. (Gal tuo tikslu dėl viso ko ir lotynų kalbos buvo mokytasi?...) Ir galima, esą, manyti, kad ir šioje srityje jis butų galėjęs tapti žymiu žmogumi.

Kad jis mokykloje budamas nesidėjo į lietuvių ratelį, iš to negalima jį įtarti netikru lietuviu buvus. Antandrajės sodžiuje nelietuvių nėra ir niekad nėra buvę. Jis nesidėjo greičiausiai todėl, kad jis nematė tame judėjime jokių tolimesnių perspektyvų. Žodžiu sakant, lietuvių judėjimas jam atrodė per ankštas. Tai buta iš prigimimo plačių vandenų žuvies...

1915 metais vasarą jį dar matė Užpaliuose vaikščiojantį kažin kokio instituto (universiteto) uniformoje. Tad savo karinę karjerą jis yra pradėjęs ne anksčiau, kaip 1915 metų rudenį.

(Bus daugiau)

# IŠ LIETUVOS

## Kaip baudžiavos laikais

**Prašo grąžinti pasitraukusius iš darbo darbininkus**

KAUNAS. — Šiomis dienomis kai kurios oficialės įstaigos gavo iš ukininkų skundų apie pabėgusius laukų darbininkus. Vienai Kauno policijos nuovadai buvo atsiųstas vieno ukininko prašymas iš Vilkaviškio apskr. Ukininkas savo skunde rašo, kad šią žiemą pasisamdęs merginą, kuriai už nepilnus metus buvo suderėta 150 lt., apie 12 centnerių bulvių, 1 centneris rugių ir dar kitų daiktų. Mergina, sužinojusi, kad mieste kai kada galima ir geriau uždirbti, pametė ukininką ir atvyko į Kauną. Ukininkas prašo ją grąžinti iš miesto. Ir kitoms įstaigoms pasiskundusieji prašo, jų žiniomis, iš kaimo atbėgusius į Kauną darbininkus grąžinti atgal į kaimus.

(Ukininkai skundžiasi, kad kaimuose buk trukstą darbininkų. Tečiaus, pasirodo, jokio trukumo nėra, tik bėda tame, kad daugelis ukininkų neatsiskaito su darbininkais ir nesumoka jiems algų. Tokie ukininkai ir negauna darbininkų).


SIUSKIT PER
NAUJIENAS
PINIGUS LIETUVON
To prašo Lietuvos žmonės ir taip pataria Lietuvos bankai

# Didžiulis SLA 36 Kuopos Piknikas

—Įvyks Liepos Darže Rytoj; Bus Programas su Dovanomis

Rytoj, Justice Park, Ill., Liepos darže įvyks didžiulis SLA. 36 kuopos piknikas. Vieta gražiai ir patogi gatvėkariais privažiuti.

Norint nuvykti gatvėkariais, reikia pavažiuti 63-čia gatve iki Argo, Ill. Paskui, čia persėsti į busą ir juo pavažiuti iki Justice Park, Ill. Tai ir viskas, nes atvažiavus į Justice Park, Liepos daržą nebus jau sunku susirasti. Pikniko vieta arti kelio ir, be to, plakatais išgarsinta. Busas kainuos tik 10c.

Be to, ką teikią mums miesto duzgesio nuvargintiems miestiečiams gamta toli užmiesty, čia rasime geros progos su pažįstamais smagiai laiką praleisti. Bus ir programas su dovanomis. Tad, nepraleiskite šios progos.

Už tikietus prašome kuopos narius atsiskaityti piknike su kuopos sekretoriumi p. Balčūnu.

A. Zalatoris

# Cohen Bros. Rakandų Krautuvė

*Kainų nekėlė, nors urmo kainos ir pakilo*

Jei pirkti rakandus, tai pirma apsižiurėk kur pigiau ir geriau. Viena iš geriausių vietų štai yra Cohen Bros. Rakandų krautuvė. Antrašas: 1401 So. Halsted gatvė.

Nors urmo kainos ir pakilo, bet ši bendrovė nutarė rakandus pardavinėti senomis kainomis del to, kad jai nereikia samdyti butas ir mokėti nuoma, nes namai savi. Tą ką ji turėtų sumokėti už nuomą, ji atiduoda pirkėjams, pardavinėdama rakandus pigiau. Beto, sąlygos čia lengviausios, patarnavimas sąžiningas ir neima paluikanų. Tą ji darė ir tebedaro jau per 40 metų.

Skelb.

# GIEDRA, ŠILTA ŠVENTĖMS

Chicagos oro biuras pranašauja, kad chicagiečiai galės drąsiai važiuoti provincijon sekmadieniui ir Nepriklausomybės šventei. Bus giedra ir šilta.

# Pagrobė $3,500 iš Liquid Carbonic Raštinės

Penki maskuoti priktadariai vakar rytą padarė drąsų ir iki mažiausių smulkmenų suplanuotą apiplėšimą, Liquid Carbonic Corporation dirbtuvėje, prie 3100 South Kedzie avenue. Nebodami apie 100 tarnautojų firmos raštinėje, vagys pasiėmė $3,500 iš kasos ir nudumė 31-mą gatve automobilyj. Prie rumų jie turėjo pasistatęę ir antrą automobilį atsargai.

# Išvyksta Pasitikti Sportininkus

Jonas Yuška, plačiai žinomas brightonparkietis biznierius ir Sporto komiteto iždininkas, kuris vyrtoj rytą iškeliauja į New Yorka pasitikti Lietuvos sportininkus. Jie atplauks laivu "Il de France" liepos 6 d.

P-s Yuška su svečiais vyks į Washingtoną, Baltimore ir Pittsburghą, o iš Pittsburgho juos parsivež į Chicago liepos 9 d., vakare. Liepos 10 d., Olympic salėje, Cicero, įvyks priėmimo bankietas.

Sp.


DAUGIAU VERTĖS UŽ JŪSŲ PINIGUS SUMETIMAI, DĖL KURIŲ TURIT PIRKTI

(1) 17 METŲ ŠIOJ VIETOJ.
(2) ŽEMI FINANSAVIMO KAŠTAI NĖRA PRIGAVYSČIŲ— NĖRA UŽKAMŠYMŲ
(3) GARANTIJA— O NE TUŠČIAS PRIŽADAS.
(4) PIRKLYBA YRA KARAKTERIS. VISUOMET GERA VERTYBĖ.

BILE VIENAS IŠ ŠIŲ SUMETIMŲ SAVAIME PAAIŠKINA, KODĖL JUS TURIT PIRKTI

ČIA!

| | | |
|---|---|---|
| '36 | Dodge de l. 4-d. tour. sed., extras | $650 |
| '36 | Olds. coupe; de luxe equipt | 585 |
| '35 | Ford Tudor sedan | 375 |
| '33 | Pontiac 5-pass. sedan | 285 |
| '28 | Buick sedan | 45 |
| '30 | Essex sedan | 50 |
| '30 | Buick sedan | 75 |
| '29 | Ford 2-door | 45 |
| '28 | Oldsmobile sedan | 45 |
| '29 | Chrysler sedan | 75 |
| '30 | Chevrolet coupe | 95 |
| '30 | Oldsmobile sport coupe | 60 |
| '30 | Oldsmobile sedan | 125 |
| '31 | Auburn sedan | 50 |
| '30 | Ford 2-door | 125 |
| '31 | La Salle sedan | 165 |

50 KITŲ, 1932—1936.
VISŲ IŠDIRBYSČIŲ IR MODELIŲ

MARQUETTE PARK MOTORS
J. J. GALLAGHER, Sav.
AUTORIZUOTAS AUTOMOBILIŲ DYLERIS.
6417-21-31 SOUTH WESTERN AVE.


# SUSIRINKIMAI

Draugystė Saldžiausios Širdies Viešpaties Jėzaus laikys pusmetinį susirinkimą antradienį, liepos 6 dieną, 7:30 vakare, Chicagos Lietuvių Auditorijoje, 3133 So. Halsted St. Malonėkite visi nariai atsilankyti, nes randas daug svarbių dalykų apsvarstyti.

—Frank Bakutis, nutar. raštin.

Lietuvių Keistučio Pašalpos Kliubas laikys pusmetinį susirinkimą sekmadienį, liepos 4, Hollywood svetainėj, 2417 W. 43rd St., 12 val. dienos. Duoklės bus priimamos nuo 11-tos valandos ryto. Pageidaujama, kad visi atsilankytumėte, nes yra daug svarbių reikalų.

—Bernice Keller, raštin.

Draugijos šv. Petronėlės susirinkimas bus liepos 6 dieną, 7:30 vakaro, šv. Jurgio parapijos svetainėje, Narės, malonėkite pributi, nes yra daug svarbių reikalų apsvarstyti.

—O. Kliučinskaitė, raštin.

Simano Daukanto Draugijos pusmetinis susirinkimas įvyks liepos 4 d. (sekmadienį), 12 val. dienos, Chicagos Lietuvių Auditorijos svetainėj, 3133 So. Halsted St. Susirinkimas yra svarbus, todėl kiekvienas draugas privalo butinai pributi.

—P. K. sekr.

ALS 129 kuopos pusmetinis susirinkimas įvyks sekmadienį, liepos 4 dieną, 1:30 popiet, J. Petrausko svetainėje, 1750 So. Union Ave. Visi nariai yra kviečiami atvykti paskirtu laiku.

—Valdyba.

# PARENGIMAI

SLA 36 kuopos piknikas įvyks sekmadienį, liepos 4 d., Liepos darže, Justice Park, Ill. Įžanga tik 10c. Už tą patį turėsite teisę ir dovaną išlaimėti.

Motinos ir Tėvai, kurių vaikai susituokia, turėtų paskatinti juos atlankyt Addis Furniture Co. ir pamatyti jos nuostabią parodą 3 ar 4 kambarių pilnų įrengimų kiekvienam priimtinomis kainomis.

Nupirktus dabar rakandus galima arba pristatyti tuojau, arba palaikyti vėlesniam pristatymui, ir tai nieko nekaštuos.

ADDIS FURNITURE CO.
OPEN EVERY EVENING UNTIL 11 P.M. 2241 W. MADISON ST. OPEN SUNDAY



FRANCIŠKA SMILINGIENĖ
po tėvais Darataitė,

Persiskyrė su šiuo pasaulių liepos 2 dieną, 12 valandą pietų, 1937 m., sulaukus 57 metų amžiaus, gimus Lieplaukės par. Neašukočių sodoj.

Amerikoj išgyveno 30 metų. Paliko dideliame nuliudime vyrą Petrą, dukterį Kazimierą Kachinskas, žentą Roger, anuką Roger, Jr., brolį Antaną Daraitis, Minneapolis, Minn., o Lietuvoje seserį Rozalija, brolį Juozapa ir gimines.

Kunas pašarvotas randasi namuose, 11429 Calumet Ave., Roselande. Tel. Pullman 4136.

Laidotuvės įvyks panedėlį, liepos 5 dieną, 9:00 val. ryto iš namų į Visų Šventų parap. bažnyčią, kurioje atsibus gedulingos pamaldos už velionės sielą, o iš ten bus nulydėta į Šv. Kazimiero kapines.

Visi A. A. Franciškos Smilingienės giminės, draugai ir pažistami esat nuoširdžiai kviečiami dalyvauti laidotuvėse ir suteikti jai paskutinį patarnavimą ir atsisveikinimą.

Nuliudę liekame,

Vyras, Duktė, Žentas, Broliai, Sesuo ir Giminės.

Patarnauja laid. dir. Fred Doty


Skelbimai Naujienose duoda naudą dėlto, kad pačios Naujienos yra naudingos.

# CLASSIFIED ADVERTISEMENTS.

## Miscellaneous
Įvairus

Tel. Victory 4965
STOGDENGYSTĖ
Mes dengiame ir pataisome visokios rūšies stogus, taipgi dirbame blėties darbus. Lengvos išlygos, jei pageidaujama.
BRIDGEPORT ROOFING CO.
3216 So. Halsted Street

IEŠKAU DARBO. Esu patyręs painteris ir ponieruotojas.
JOE AUGAITIS,
1608 So. 50th Ave., Cicero, Ill.
Tel. Cicero 2633.

## Furnished Rooms

RENDON 2 ir 1 kambarys su patogumais, šviesus, gražus su telefonu nebrangiai. Mme Komisarova, Tel. Humboldt 3789.

RENDON mažas švarus kambarys pavieniui vyrui Bridgeporto apielinkėj. Moderniškas namas. Atskiras įėjimas. Rašykite 1739 So. Halsted St. Box 648.

FURNIŠIUOTI KAMBARIAI, 1—2 ar 3, štymu apšildomi dėl vaikino ar ženotai porai be vaikų.
4442 So. Talman Ave.

FURNIŠIUOTAS KAMBARYS RENDAI. 731 West 18th St.
Anna Seter.

KAMBARYS ant rendos dėl vaikino ar merginos.
2435 West 45th St.

## For Rent

JUSTICE PARK GARDENS
Archer and Kean Avenues,
Tel. Willow Springs 10.
Turi Piknikam Daržą parenduoti per 3 sekmadienius Augusto mėnesy; taipgi per Labor Day ir daugeli šeštadienių arba naktų dėl Moonlight piknikų.
Mr. Jos. Lieppa.

4 KAMBARIŲ FLATAS ant rendos pigiai. Šviesus ir smagus.
3531 So. Halsted St.

EXTRA
RENDON gazolino stotis, Lone Star Inn; arba priimsiu partneri; Archer 4-A. Kenda $15.00.
N. SLISHIS
3046 So. Halsted St.

ANT RENDOS 3 kambariai, moderniškas namas, karštu vandeniu šildomas. 5604 So. Mozart.

RENDON 4 kambarių flatas su maudyne. Šviesus ,ant 1 lubų. Nebrangiai. 4148 So. Campbell Ave.


COAL
Anglys

KAINOS KYLA! PIRKIT DABAR
ANGLYS! ANGLYS!
PIRKIT AUKŠTOS RŪŠIES ANGLIS
WILMINGTON COAL
nuo
$4.75 IKI $6 TONUI
PIRKIT DABAR!! VEŽIMAIS KAINOS BUS DAUG AUKŠTESNĖS KITĄ MĖNESĮ
PRISTATYMAS MIESTE IR PRIEMIESČIUOSE
Tel. KEDZIE 3882

Seeley 9329
Dr. K. Nurkaitis
yra su
Dr. W. Pas
1747 W. Chicago Ave., 8519 Commercial Ave. So. Chicago, Ill. Pritaiko naujus akinius ir pataiso senus. Valandos: 9 iki 9 vakaro.



Urba Flower Shoppe
Gėlės Mylintiems—Vestuvėms—Bankietams—Laidotuvėms—Papuošimams.
4180 Archer Avenue
Phone LAFAYETTE 5800



LOVEIKIS
Siunčiam Gėles Telegramu į Visas Pasaulio Dalis.
KVIETKININKAS
Gėlės Vestuvėms, Bankietams ir Pagrabams
3316 So. Halsted Street
Tel. BOULEVARD 7314



Skolinam pinigus ant pirmų morgičių. Reikale atnaujinimo morgičių ateikite ir pasiteiraukite pirma pas mumis.
INFORMACIJOS DYKAI.
CHICAGO R. E. FINANCE CO.
10801 Edbrooke Ave., Chicago


**GERB. Naujienų skaitytojos ir skaitytojai prašomi pirkinių reikalais eiti į tas krautuves, kurios skelbiasi Naujienose.**

## Wanted To Rent

NORIU RENDUOTI GARAŽĄ arba šapą tinkamą dėl budavojimo "trailers". Turi turėti didelius langus ir aukštas duris, Marquette arba Chicago Lawn apielinkėj.
6921 So. Western Ave. Stanley.

## Personal
Asmenų Ieško

PAIEŠKO JONO MEŠKAUSKO jo sesuo iš Šiaulių. Jis gyveno Rokiškio apskrity, buvusiame Aleksandravsko apskrity. Atsišaukite patys arba žinantys praneškite. Dabar jis gyvena Chicagoj. Atsišaukite.
MRS. SOPHIE BIALEK
4807 So. Kolin Avenue,
Tel. Lafayette 1779

## Situation Wanted
Darbo Ieško

IEŠKAU DARBO už šoferi ar wachmaną. Esu 45 metų, nepijokas.
J. KAUDIS,
Tel. Canal 9090.

## Help Wanted—Female
Darbininkių Reikia

PATYRUSI, ŠVARI MERGINA; namų darbas; turi buti gera virėja; savas kambarys; maudynė; rekomendacijos; $12—$15; Graceland 2169.

MERGINA ar MOTERIS, 20-32, kaip patarnautoja tavernoj; nuolatinis darbas. Seeley 9195.

MERGINA; abelnas namų darbas; gera mokestis; geras namas; maža šeimyna. LEGATOR,
4544 North Central Park.

REIKALINGA JAUNA MERGAITĖ už veiterką į restaurantą. Patyrimas nereikalingas. Neilgos valandos,
666 W. 14th St. ir Union Ave.

REIKALINGA MERGINA, ne senesnė kaip 30 m., dirbti prie baro nuo 5 iki 1 val. vak. Valgis ir guolis ant vietos. Kreipkitės,
1739 So. Halsted St., Box 650.

## Help Wanted—Male
Darbininkų Reikia

REIKALINGI patyrę Alumino ir Brass Molderiai, kurie gali uždirbti po $1,00 ar daugiau per valandą. Central Pattern and Foundry Co.,
3737 So. Sacramento Ave.

REIKALINGAS BARTENDERIS, nusiauamžis, žmogus; turi buti pavienis. Taipgi žmogus tavernos biznių varyti. J. ANUSKAS, 3301 Lituanica Avenue.

REIKALINGAS trečiarankis kepėjo pagelbininkas kepykloj.
11932 So. Halsted St.

## Automobiles

1934 FORD COACH; nupigintas nuo $295 iki $225; Newberry's, 1025 North Clark.

## Furniture & Fixtures
Rakandai-Įtaisai

IŠPARDUODAME BARŲ FIKČERIUS 1937, visokio didžio su Coil Baksais ir sinkom. Taipgi štorų fikčerius del bile kurio biznio įskaitant svarstykles, registerius ir ice baksius. Cash arba ant išmokėjimo. Pamatykite mus pirm negu pirksite kitur.
S. E. SOSTHEIM & SONS
1915 SO. STATE STREET
CALumet 5269.

## Business Chances
Pardavimui Bizniai

PARDAVIMUI TAVERNAS, biznis per ilgus metus, 8 kambariai gyvenimui. Svarbi priežastis, parduosiu pigiai.
6818 So. Ashland Ave.

TAVERNA; 4 metų lease; $25,00 renda; $100 už lease ir staką.
1325 North Halsted St.

PARDAVIMUI Pirmos Klasės Bakery Shop, įrengta su vėliausiais įrengimais. Parduosiu su paaukavimu. Pasitraukiu iš biznio.
Lafayette 6284.
Klauskit Walterio.

PARSIDUODA pigiai Grosernė, Delicatessen ir Ice Cream. Yra įrengimai ir dėl bučernės. 4 kambariai pagyvenimui. 2955 So. Emerald Ave.

KAS TURITE TAVERNĄ ARBA lotą mainyt ant mažai vartoto automobilio? Reikalui esant pridėsiu pinigų.
Kreipkitės.
2502 W. 69th St. Tel. Grovehill 0306

NEPAPRASTA PROGA: Parsiduoda TAVERNAS įrengtas su visais patogumais. Kambariai del mažos šeimynos. Namas garu apšildomas, 2 karų garažas, renda tik $30, ant strytkarių linijos, 200 pėdų nuo didelio transportacijos kampo, priešais teatrą. Geriausioj ir pelningiausioj vietoj apielinkėje. Nupirkite už teisingą pasiulymą. Del persitikrinimo matykite tuojaus. Bargenas,
2436 W. 47th St., Chicago, Ill.

PARDAVIMUI TAVERNAS, pilnai įrengtas, nebrangiai.
936 E. 75th St.

## Business Chances
Pardavimui Bizniai

PARDAVIMUI TAVERNAS 3 stalai 12 krėslų, gražus naujas baras ir visi įrengimai. Parduoslu pigiai. 5626 West 65th St.

PARSIDUODA BARBERNĖS rakandai arba ir su barberne, 4 ruimų pagyvenimas. Geriausia vieta ir biznis iš visos Chicagos.
3581 So. Halsted St.

PARDAVIMUI BUČERNĖ ir grosernė, išdirbta 20 metų. Priežastis —liga. 1434 So. 50th Ave., Cicero, Ill

PARSIDUODA TAVERNA pigiai, netoli dirbtuvių. Biznis išdirbtas gerai. 2113 So. Halsted St.

KEPYKLA ANT RENDOS. Išdirbta vieta. Fixtures priklauso prie namo. Renda pigi. Gera vieta lietuviui duonkepiui. Svarbi priežastis apleisti vieta. Del platesnių informacijų rašykite: Naujienos, Box 647, 1739 So. Halsted St.

PIGIAI
PARSIDUODA TAVERNAS su visais rakandais. Baras ir pilnai reikalingų gėrimų. Labai patogi vieta, "ladies entrance". Didelis kambarys užpakaly. Įeiga iš dviejų gatvių per keturias duris. Aš viena našlė, sunku atsilaikyti. Gyvenimui keturi rumai ant antro aukšto.
TERESA VILTRAK,
2124 W. Coulter St.

PARSIDUODA GROSERNĖ geroj vietoj. Per daugelį metų išdirbta. Kambariai pagyvenimui. Pigi renda su listu. Priežastis pardavimo —einu į kitą biznį.
4345 So. Fairfield Ave.

PARSIDUODA TAVERNAS ant bizniavos gatvės priešais dvi svetaines, 3139 So. Halsted St.

PARSIDUODA TAVERNAS. Gražiai įrengtas. Graži vieta. Parduosiu pigiai, nes turiu apleisti miestą.
2919 West 69th St.

TAVERNA pardavimui Brighton Parke. 2557 W. 43rd St.

PARDAVIMUI TAVERNAS, biznis išdirbtas, visi geri įrengimai. Parduosiu pigiai, nes apleidžiu Chicagą. 2656 West 69th St.

PARDAVIMUI TAVERNAS, geras kampas, nauji fikčeriai; kitas biznis. Kreipkitės po 7 val. vakaro. 3901 Archer Avenue.

ANT PARDAVIMO restaurantas iš priežasties ligos, geras biznis.
3432 So. Halsted St.

## Real Estate For Sale
Namai-Žemė Pardavimui

PAUL M. SMITH and COMPANY
Real Estate, Loans and Insurance
Tel. BOULEVARD 2800
Perkam, parduodam ir mainom namus, lotus, biznius ir farmas; inšliuriame namus, rakandus ir automobilius. Taipgi turime daug gerų namų pardavimui arba mainymui už gerus bargenus; greitas ir teisingas patarnavimas. Reikalui priėjus kreipkitės:
4631 SO. ASHLAND AVE.
Ofisas 2-ros lubos su J. J. Grish

PARSIDUODA BIZNIAVAS NAMAS, štoras ir 2 flatai su sklepu. Tas pats rendauninkas laiko tavernа apie 3 metai. Pilna kaina $3,500. Lengvais išmokėjimais. Taipgi kitų bargenų.
Z. S. MICKEVICE and CO.
6816 So. Western Avenue
Hemlock 0800.

2-FLATŲ MURAS; 6—6 kambarių; štymu apšildomas; 6122 South Artesian Ave., Republic 4283.

BRIGHTON PARKE 4 pagyvenimų murinį namą prie Archer ir Sacramento gali nupirkti už $2,000. Atsišaukite.
6820 So. Campbell antros lubos.

BARGENAS. Parduosiu 6 kambarių katedžių, geriausiame stovyje. Nėra morgičių. Arba mainysiu ant privatiško loto. Atsišaukite greitai.
S. M., 3604 S. Emerald Avenue.

PUIKUS 1½ AUKŠTO KATEDŽIUS; 70th and Talman Avenue; arti Nativity bažnyčios; 4 kambariai, maudynė; ąžuolo grindys; 3 kambarių flatas atike; su maudyne; aukštas basementas; furnace apšildymas; uždarytas porčius; garažas; 30 pėdų lotas; kaina $4,500; cash $1200; tikras bargenas; NORMAN GEYER and CO., Inc., 4801 South Ashland Ave., Boulevard 7700.

PARSIDUODA 3 flatų murinis namas, 6—7—7 ruimų, garu apšildomas, karštas vanduo, naujai išdekoruotas; 2 karų garažas. Kaina $4500. $1500 inešti, kiti kaip renda. Priežastis — savininkas apleidžia miestą. Shurn, 318 So. Richmond St.

BARGENAS
PARSIDUODA 2 po 4 medinis namelis Brighton Parke, nes man našlei sunku laikyti. Reikalingam paliksiu morgičius. Savininkė.
2515 West 46th St.

PARSIDUODA NAMAS su grosernės biznių, arba mainysiu ant mažo namo. 3425 So. Union Ave.

## Real Estate For Sale
Namai-Žemė Pardavimui

PARSIDUODA LOTAS ant 32nd St. ir Lowe Ave., 25x125, visai pigiai, pačioj Bridgeporto širdy. Turi but parduotas šią savaitę. Normal 6902.

PARSIDUODA MARQUETTE PARKE:
Du-flatis namas, murinis 5 ir 6 kambariai, arti gatvekarių, $6800.
Mažai tereikia cash įnešti.
10-flatis ..... $20,500
Murinė cottage. Reikia inešti tik ..... $600.

BRIGHTON PARKE:
Dvieju aukštų murinis, 4 ir 3 kambariai, apšildomas, 2 karų garažas, beismentas tinkamas gyvenimui, arti gatvėkarių, ..... $4750.00
ant išmokėjimo.

80 AKRŲ FARMA, visai arti Chicagos. Gražiausi budinkai, gyvuliai, padargai ir mašinos, ..... $4750; arba mainys ant namo.
Rašykite ir aplaikykite pilną aprašymą. Tas suoėdys jusų laiką.
CHAS URNICH,
56 W. Washington St., Room 514.

BRIGHTON PARK murinis, 3 flatai. Pirmas apšildomas. Garažius — $6,500.
90 akerių farma Wisconsine, su gyvuliais, mašinerija. Geri budinkai. Prie vandens $4500.
CHARLES ZEKAS
4708 So. Western Ave.

DIDELIS BARGENAS
PARSIDUODA murinis 3-5-6 kamb. namas—šiltu vandeniu šildomas. Nešą geras rendas. Labai gražioj vietoj prie Gage Parko. Matykite šį namą dėl persitikrinimo.
5533 So. Claremont Ave. 1 blokas į rytus nuo Western. Savininkas—antram aukšte.

PARSIDUODA 4 pagyvenimų medinis namas — su 5 kamb. cottage, arba mainysiu ant ukės.
327 W. 58rd St. Antros lubos. Atsišaukite iki 5:00 val. vakaro.

## Farms for Sale
Ukiai Pardavimui

PARSIDUODA 3 akerių FARMA prie Chicagos. Yra ir daugiau žemės. Namas, gyvuliai. Parduosiu už cash arba mainysiu ant nedidelio namo.
W. A.,
107th St. and 104th Ave.
Palos Park, Ill.

FARMA PARDAVIMUI; 70 mylių nuo Chicagos; 120 akrų geros farmeriauti žemės esančios prie vieškelio U. S. 30; arti miestelio. Geri trobėsiai. Reikia parduoti, kad išlyginti palikimą.
HAMLET, INDIANA.
Route 1
P-lė Zemaičiunas

250 AKERIŲ FARMA; kietas kelias; 3 mylios miestelis, 20 mylių miestas; geras namas, rendauninkas; gera žemė; nupiaujama 100 tonų šieno; 1000 akerių bulvių; 1000 javų; geras miškas; naujas $5,000 besementas, barnė; 36x80; du silos; vandeniui viedrai; melžti mašina; 4 arkliai; 29 karvės; 6 vienamečiai; visas derlius; traktorius; kuliamoji mašina; visa mašinerija reikalinga operavimui; elektros šviesos; paaukojama už $9,000; dalis cash;
JOE PETERS,
Worcester, N. Y.

KLEVAI; 70 akerių; trout žuvies upelis; 20 akerių miško; vieškelis U. S. 31; ideali vieta resortui, kailių farmai; elektra; geri trobėsiai; Lincoln Log katedžius; dviejų aukštų, maudynė; frontas į vandenį; įkainuotas parduoti; Box 8, Bear Lake, Michigan.

DAILIEJI OZARKS; 40 akerių derlingos žemės; farma randasi šešiose myliose nuo kauntės sėdybos; didelis upelis; įstabus šaltinis; kaina tik $450, $50 įmokėti; $10 kas mėnuo; dykai kitų bargenų listas. Baker Land Company, Doniphan, Missouri.

PARSIDUODA 94 akrų ukis. Nėra morgičių. Arba mainysiu į Chicagos 2 pragyvenimų, kad ir bizniava namą, 40 akerių gero miško ir šaltinis bėga. 5 karvės, 1 bulius, 3 arkliai ir daug vištų. Barnė neseniai statyta, 25 karvės galima sutalpinti. Vanduo, kutė, ukio mašinos kaip naujas Ford traktorius. Laukai visi apsėti. Kornai, avižos ir dobilai. Kurie norite gražų ukį turėti, atvažiuokite ir pamatysite. Už pusę kainos parduosiu. Mirtis privertė parduoti.
WM. SABALAUSKAS
R. 3, Box 69, Tomah, Wis.

## Financial
Finansai-Paskolos

TĖMYKITE
Kurie turite nuosavybe namą, lotą, uke, bile kur Jungtinėse Valstijose arba Lietuvoj ir norėtumėt išmainyti, rašykite lietuviškai arba angliškai.
Taipgi skolinam pinigus ir perkam morgičius.
NAMON FINANCE CORP.
6757 So. Western Avenue
Chicago.
Biznis įsteigtas 1919 metais.

## Tabako Krautuvės
Tobacco Stores

MAX KOHN—Turiu rusiška, turkiška tabaką. Pypkes. cigaretus. cigarus. Kviečiame į musų krautuvę. 1728 So. Halsted St., Tel. Canal 9345

# Cezorius Uždraudė Rodyti Skerdynių Filmus Chicagoje

## Bet Juos bus Galima Pamatyti East Chicagoje

Paramount Bendrovė, kuri per mėnesį laiko slėpė South Chicago skerdynių filmus savo archyve, vakar paskelbė, kad leis kino teatrams juos rodyti publikai. Bet chicagiečiams tų filmų neteks matyti, nes vietos cenzorius, Leitenantas Harry Costello, juos uždraudė. Jis vakar aiškino, kad filmai nebus rodomi miesto ribose, pasiremiant patvarkymu, kuris draudžia rodyti publikai riaušių paveikslus.

Bet tie chicagiečiai, kurie norės filmus pamatyti, galės tą padaryti East Chicagoje, kur vyksta plieno streikas. Vėliau filmus veikiausiai rodys ir kitų priemiesčių kinomatografai.

Vakar paaiškėjo, kad policistas Walter B. Oakes, kuris South Chicagos skerdynėse žiauriai nušovė streikierių simpatizatorių, 1924 metais buvo prašalintas iš tarnybos už žiaurumą. Teismo keliu jis įsigavo atgal į uniformą 1931 metais. Teismo rekordai paliudija, kad "Oakes yra nekompetentiškas, žiaurus ir neboja savo pareigų."

Faktą, kad Oakes nušovė streikierių iškėlė civil liberties komisija Washingtone, kuri veda skerdynių tyrinėjimą.

## Keistučio Kliubo nariams žinotina

BRIGHTON PARK. — Rytoj 12 val. dieną Hollywood svetainėje, 2417 W. 43 g., įvyks Lietuvių Keistučio Kliubo pusmetinis susirinkimas.

Pagal kliubo patvarkymus pusmetiniai susirinkimai turi galios svarstyti ir didesnės svarbos reikalus. Tokių reikalų yra jau gana numatyta. Todėl prašau visus narius ir nares butinai į šį susirinkimą atvykti. —Pirm. **J. Kondroška.**

# Kaltina žmogžudyste vyrą, suvažinėjusį merginą

### Užmušė 30 metų cicerietę Mary Globis

Koronerio džiurė vakar nutarė atiduoti 28 metų cicerietį T. Wodeckį kriminaliam teismui už antros kategorijos žmogžudystę.

Wodecki, kuris gyvena ties 5117 West 29th street, užmušė automobiliu 30 metų Mariją Globis, nuo 1308 South 58th Court, Cicero, departamentinės krautuvės tarnautoją.

Nelaimė įvyko kai Wodecki bandė aplenkti kitą mašiną, kuri buvo sustojusi šalė keleivius išleidžiančio gatvekario. Moteriškę suvažinėjęs, Wodecki bandė pabėgti, bet policijos skvadas jį pasivijo.

**Profesorius Senn'as sveiksta**

Iš Madison, Wisconsin, p. J. Varkalą, auditorių, pasiekė žinia, kad ten pamažu sveiksta profesorius Alfredas Senn'as, kuris pereitą savaitę buvo sužeistas Chicagoje.

Grįždamas iš vizito pas p. Varkalą į Wisconsiną, prof. Senn važiavo Union bulvaru ir ties 39th street jo automobilį suspaudė du sunkųs trokai. Prof. Senn'ui buvo sukapotas veidas. Jo žmona ir sunus buvo sužeisti kiek lengviau. Gavę pirmą pagelbą, St. Paul ligoninėj, Bridgeporte, sužeistieji išvyko traukiniu į Madisoną. Automobiliu nebebuvo galima važiuoti.

# Spiria Youngstown Bendrovę Paskelbti Paliaubas su C.I.O.

## Firma bando sulaužyti streiką South Chicagoje

Gubernatorius Townsend ir Indianos valstijos darbo departamentas vakar spirte spyrė Youngstown plieno bendrovę paskelbti paliaubas su C. I. O. tokiomis pat sąlygomis, kurias priėmė Inland firma.

Ikišiol Youngstown viršininkai griežtai priešinosi, bet kokioms deryboms ir susitarimams. Bet Townsend mano, kad veikiausiai jie nusileis, nes East Chicago ir South Chicago dirbtuvių vedėjai vakar per visą dieną tarėsi su firmos viršunėmis Youngstowne, Ohio.

Gubernatorius grąsino firmai, kad neleis jai atidaryti liejyklos East Chicagoj, tol, kol paliaubos nebus paskelbtos. Jei benirovė bandys liejyklą atidaryti, tai gubernatorius su milicijos pagalba ją vėl uždarys.

Youngstown vedėjas naktį, iš ketvirtadienio į penktadienį ėmėsi žinksnių streiką sulaužyti South Chicagoje, kur randasi maža liejykla, samdanti apie 1,000 darbininkų. Kopijuodami Republic plieno korporacijos taktiką, jie įsigabeno į liejyklos žemes 18 Pullman vagonų su buriu streiklaužių, kurie vagonuose gyvens ir miegos.

Kiek streiklaužių yra dirbtuvės viduje — nežinia. Bendrovė tvirtina, kad apie 400, streiko vadai — kad apie 60. Atrodo, kad streiko vadų skaitlinė teisingesnė, nes streiklaužių skaičius nėra užtektinai didelis, kad pradėti liejyklą operuoti.

# Išaiškina Standard Federal Bendrovės Pasisekimo Misteriją

*Justinas Mackevičius — gabus biznierius.*

Kodėl Standard Federal Savings and Loan Bendrovė taip sparčiai auga?

Tas klausimas man buvo žingeidus, ypač per paskutinius metus.

Šiomis dienomis turėjau progą pasimatyti su p. Justinu Mackevičium, kuris yra šios bendrovės pirmininkas ir sprendžiant iš didelio skaičiaus kostumerių netik lietuvių, bet ir lenkų, vokiečių ir tt., kurie atsilankė, man bunant, ir iš musų pasikalbėjimų, visas dalykas man paaiškėjo.

Biznis yra vedamas po 1-s rušies sistema ir darbininkai yra nuodugniai susipažinę su tos rušies bizniu ir labai simpatingai priima kiekvieną kostumerį.

Todėl ,nėra ko stebėtis, kad ši bendrovė jau yra 2 milionų dolerių įstaiga.

P-nas Mackevičius sako: "Nėra skirtingumo tarpe šios šalies aukso ar sidabro ir narystės knygelės iš musų bendrovės, nes abu yra po "Uncle Samo kontrole."

Mums yra kuo didžiuotis, kad turime savo lietuvių tarpe tokių gabių biznierių, kaip Justiną Mackevičių.

—*J. Ž.*

Skelbimai Naujienose duoda naudą dėlto, kad pačios Naujienos yra naudingos.

HELLO JEVUTE!

Ar girdėjai, kad NAUJIENOS rengia

PIKNIKĄ

SU DOVANOMIS

Rugpjučio 8 Dieną?

ONYTĖ — Ne, nieko nežinau.

JEVUTĖ — Mano vyras sakė, kad piknikas bus gražiame Sunset Darže. Neužmiršk, — reikės nuvažiuoti.


# PASAULIO ĮVYKIAI PAVEIKSLUOSE

UNIJOS ATSTOVAS PASIRAŠO PALIAUBAS — Pasirašymas paliaubų sutarties Indianapolis, Indianos sostinėje, kuri užbaigė penkių savaičių plieno streiką Inland liejyklose, Indiana Harbore, Ind. Iš kairės dešinėn, Arthur Viat, darbo komisionieriaus pagelbininkas; Van A. Bittner, C. I. O. atstovas; Thomas Hutson, Indiana darbo komisionierius ir Clifford Townsend, valstijos gubernatorius, kuris vedė derybas. *Acme Photo*

...IR $30 SAVAITĘI — Mrs. Charles C. Fuller, Chicagos turtuolė, kuri apkaltinusi savo vyrą žiaurumu, laimėjo divorsą, dalį jo turto, dukterę ir — $30.00 į savaitę pragyvenimui.

DIRBTUVĖ VĖL UŽIA — Nutilusi penkioms savaitėms, Inland plieno liejykla užvakar vėl atgijo, kai C. I. O. streikas buvo užbaigtas paliaubomis. Abi puses sutaikė Indiana gubernatorius Townsend. Liejykla randasi Indiana Harbore, Ind.

PRANAŠAUJA DIDELĘ ATEITĮ — Prezidentienės F. D. Rooseveltienės globojama šokėja Roberta Jonay, kuri neseniai New Yorke padarė debiutą. Kirtikai sako, kad jaunuolės gabumas (ji yra 17 metų amžiaus) garantuoja jai gražią ateitį. Prezidentienė susidomėjo mergaite, pamėgusi jos apsiėjimą ir kuklumą. Sutiko ją Floridoje. *Acme Photo*

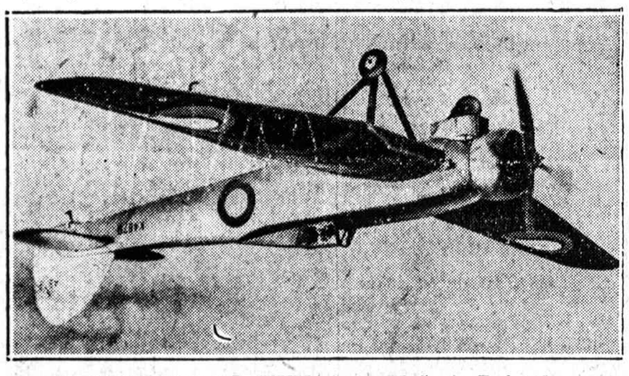

REKORDINIS LĖKTUVAS — Mažytis Bristol gamybos lėktuvas, kuriuo Anglijos oro laivyno leitenantas M. J. Adam iškilo 53,937 pėdas į orą, nustatydamas naują aukštumo rekordą. Pirmesnį rekordą nustatė italas pulkininkas Mario Pezzi, iškilęs 51,000 pėdų. *Acme Photo*

DŽIAUGIASI VAIKAI IR MOTERYS — Minia moterų ir vaikų prie Inland liejyklos Indiana Harbore, Ind., kai buvo gauta žinia, kad paliaubos tarp bendrovės ir C. I. O. streiką užbaigė. Minia sutiko pranešimą entuziastiškai. *Acme Photo*

REKORDISTAS — Anglijos karo oro laivyno leitenantas M. J. Adam, kuris iš Farnborough airporto, prie Londono, iškilo orlaiviu iki 53,937 pėdų aukštumos į orą. Jis pralenkė beveik 2,500-tais pėdų pirmesnį aukštumo rekordą, kurį buvo nustatę italai. Rekordinei kelionei leitenantas Adam turėjo užsivilkti specialį kostiumą su deguonio tanku, nes 53,000 pėdų aukštumoj oras labai retas. *Acme Photo.*

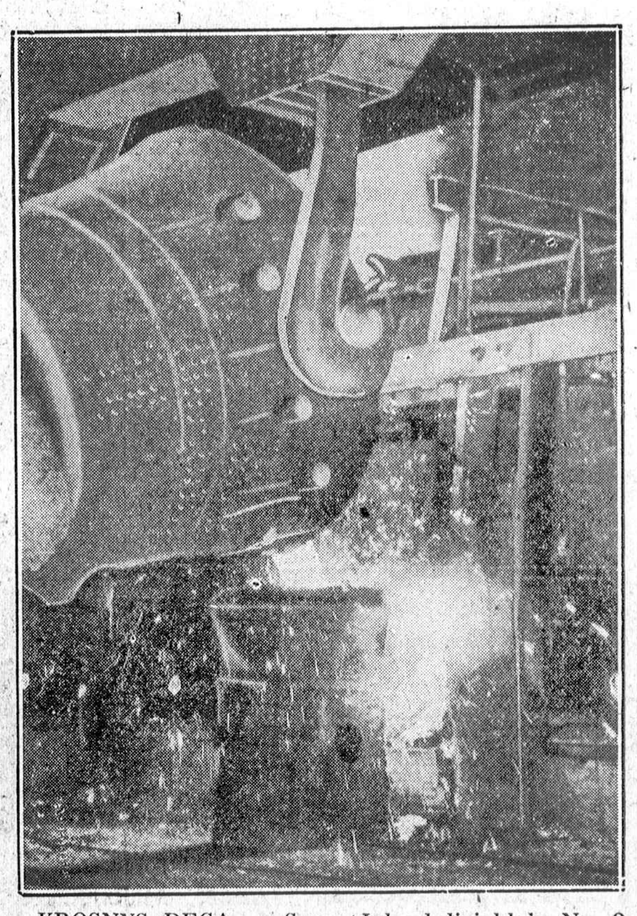

KROSNYS DEGA — Scena Inland liejykloje No. 2, East Chicagoje, po to kai plieno streikas buvo atšauktas paliaubomis, 12,500 darbininkų grįžo į darbą. Krosnys vėl ėmė degti, rudis vėl ėmė virsti plienu. Youngstown liejyklos tame pačiame mieste tebėra uždarytos.

JEI NE LĖKTUVAI...—Jei ne lėktuvai, tai gražioji, 17 metų panelė, chicagietė Martha Carr vakar butų ištekėjusi. Ji planavo slaptai susituokti su J. von Gaberlitz, 34 metų austru, Dumfries, Škotijoje. Patyręs apie dukters planus. George Russell Carr (kairėj) įsisėdo į lėktuvą Londone, nuskrido Škotijon į porą valandų ir sutuoktuves sulaikė. *Acme Photo*

Antra Dalis

# NAUJIENOS

Part Two

VOL. XXIV | Kaina 3c | Chicago, Ill., Šeštadienis, Liepos-July 3 d., 1937 | No. 156

## 4-to Liepos Nepriklausomybės Aktas ir Jo Autoriai

"... Mes tvirtiname, kad šitie dėsniai yra savaime aiškūs: visi žmonės gimė lygūs, ir jų sutvėrėjas suteikė jiems tulas neatimamas teises, tarp jų: gyvenimą, laisvę ir teisę laimės siekti. Kad šitas teises palaikyti, tarp žmonių buvo įsteigtos valdžios, kurios gauna sau galią nuo valdomųjų pritarimo. Jeigu valdžia pradeda žmonių teises griauti, tai jie turi teisę ją pakeisti arba visai panaikinti, o jos vieton įsteigti naują valdžią, pamatuodami ją tokiais principais ir suorganizuodami jos galią tokioje formoje, kokia jiems atrodys geriausia apsaugojimui savęs ir savo laimės."

Šitie žodžiai iš Jungtinių Valstijų Nepriklausomybės Akto šiandien skambėtų gana revoliucioniški daugumoje pasaulio dalių. Juos priėmė Antras Kontinentinis Kongresas, Philadelphijoj, kada absolutiškumas valdė beveik visą pasaulį ir kada mažai žmonių drįso pakelti klausimą apie teisę karalių ir kunigaikščių juos valdyti.

Mažai Amerikos vadų kreipė atydos į nepriklausomybę pradžioje kovos su Anglija. Pirmas Kontinentinis Kongresas, susirinkęs 1774 m., pakėlė Amerikos kolonijų skundus, bet apie nepriklausomybę anei žodis. Net ir Antras Konresas visai nemanė apie persiskyrimą nuo Anglijos. Bet pamažu Amerikos kolonijos pradėjo steigti valstijų valdžias ir jos ragino Kongresą paskelbti nepriklausomybę.

Birželio 7 d., 1776 m., Richard Henry Lee iš Virginijos įnešė rezoliuciją paskelbti valstijas nepriklausomas nuo Anglijos. Įnešimą parėmė John Adams ir per dvi dienas klausimas buvo svarstomas. Buvo paskirtas komitetas iš penkių vyrų, Thomas Jefferson iš Virginijos, John Adams iš Massachusetts, Benjamin Franklin iš Pennsylvanijos, Roger Sherman iš Connecticut ir Robert R. Livingston iš New Yorko pagaminti tinkamą nepriklausomybės paskelbimą.

Dokumentą, ištikro, parašė Thomas Jefferson. "Aš nevartojau nei jokios knygos nei kitų raštų kuomet jį rašiau", sakė Jeffersonas kiek metų vėliaus.

Bet akto principai sekė šiektiek liberališką filozofiją Locke, Voltaire, Rousseau ir Montesquieu, kurie jau per ilgą laiką rėmė natūrališkas teisas, populariską valdymą ir sukilimą prieš nepakenčiamą priespaudą. Bet kuomet šitie ir kiti filozofai rašė vientik savjelei sekėjų ir skaitytojų, Jeffersonas parašė savo garsų raštą beveik po Anglijos kanuolėmis pilnai suprasdamas, kad karas iki baisaus galo seks galutiną atsiskyrimą nuo Anglijos.

Komitetas raportavo Aktą birželio 28 d. Kelios mažos permainos buvo padarytos laike. Liepos d., 1776 m., priimtas ir po juo pasirašė 53 nariai. Trys nepribuvę delegatai vėliaus pasirašė.

Nuo to laiko daug buvo rašoma apie vyrus, kurie sudarė Antrą Kontinentinį Kongresą. Iš 56 delegatų iš trylikos kolonijų, net 2/3 dalys buvo advokatai, daugumas-tų dienų radikalai. Daug iš jų buvo tik paprasti žmonės, kurių tėvai buvo pabėgeliai iš Europos, 8 gimė užsienyje.

George Walton iš Georgia buvo dailidė, ir Roger Sherman iš Connecticut, turėjo dirbti prie kurpiaus iki sulaukė 22 metų. Abraham Clark, iš New Jersey, buvo vadintas "biednų žmonių advokatu". Francis Hopkinson, iš tos pačios valstijos, buvo vadovaujantis kolonijų poetas, o Benjamin Rush, iš Pennsylvanijos, buvo mokslininkas ir garsus advokatas. Toji valstija irgi davė Benjamin Franklin ir John Morton kurio prabočiai skandinavai apsistojo Delaware valstijoj, 17-tame šimtmetyje.

Vienas iš Maryland delegatų buvo William Paca, čekas arba italas.

Tarpe tų, kurie atstovavo South Carolina buvo Thomas Lynch, ainis garsios austriškos šeimynos "Lints" George Clmen, George Read, Thomas Nelson, William Hoover, William Ellery, Philip Livingston ir kiti buvo sunus imigrantų tėvų.

Sekantieji aštuoni delegatai, kurie pasirašė po Nepriklausomybės Akto buvo imigrantai—James Wilson, James Smith ir George Taylor iš Pennsylvanijos; Button Gwinett iš Georgia, Matthew Thornton; Francis Lewis, John Witherspoon ir Robert Morris.

FLIS

"Fortadžiulajų" Amerika šįmet švęs pirmadienį, liepos 5 d., nes liepos 4-ta išpuola sekmadienį.

Miestas perspėja tėvus uždrausti savo vaikams sprogdinti fejerverkus be suaugusio žmogaus priežiuros.

**MEDIS UŽMUŠĖ ŽMOGŲ**

ŠVĖKŠNA. — Šilininkų km. gyv. Vilkys su savo giminaičiu piovė medžius. Bet nenupiovus viso ąžuolo medžio kamieno, ąžuolas virto tiesiog ant Vilkio, o kadangi jis turėjo apie 70 metų amžiaus, nesuskubo pabėgti ir vietoje buvo ąžuolo užmuštas. Šis senelis nors jau ir turėjo daug metų, bet buvo dar gana stiprus.

APKALTINO CHICAGOS POLICIJĄ ŽMOGŽUDYSTE — Bendras vaizdas skerdynių prie Republic plieno liejyklos, South Chicagoje, dėl kurių senato civil liberties komisija apkaltino Chicagos policiją žmogžudyste. Komisija aiškina, jog faktai ir fotografijos su filmais parodo, kad policija be jokio reikalo nužudė dešimts žmonių, apie šimtą sužeidė.

Paveikslas parodo skerdynių pradžią, kai policija pradėjo mesti į streikierius (užpakalyje) gaso dujas ir šaudyti. *Acme Photo*

## Lietuvos Naujienos

### Pieno ukis Lietuvoje gausiai remiamas

**Šiemet pieninėms paskirta pusvienuolikto milijono litų pašalpų**

Dabartiniais laikais pieno ukis ukininkams yra vienas stambesniųjų pajamų šaltinių. Nuo 1934 metų ligi šiol pieno ukis Lietuvai yra davęs apie 350,000,000 litų. Šiemet numatyta užsienin išvežti 16,500 tonų sviesto, tai yra apie 20% daugiau, negu 1936 metais. Sviesto eksportas ir, aplamai, Lietuvos pieno ukis vyriausybės paramos dėka, kasmet auga.

Pieno ukiui nuo pat jo kurimosi pradžios vyriausybė duoda įvairių pašalpų. Nuo 1934 metų ligi šių metų pradžios pieno ukiui įvairių pašalpų ir primokėjimų vyriausybė davė apie 64,000,000 litų. Ypač didelę piniginę paramą pieno ukiui vyriausybė davė per paskutiniuosius metus. Užėjus krizei ir pasaulinėje rinkoje kritus kainoms, be gausių pašalpų pieninių statybai, vyriausybei teko stambias sumas primokėti sviesto kainų palaikymui. Nors dabar krizei kiek atslugstant užsienyje yra kiek aukštesnės sviesto kainos, tačiau be tų primokėjimų ukininkai už pieną gautų daug mažiau, negu kad dabar gauna. Vidutiniškai už sviesto kilogramą užsienyje dabar gaunama apie 2 lit. 50c. — 3 litus, neskaitant transporto ir kitų išlaidų. Tuo tarpu pieninėms už pirmos rųšies sviesto kilogramą išmokama po 3 litus.

Šiais metais pieno ukiui pašalpų paskirta 10,422,000 litų. Maždaug tiek pat pašalpų duota ir pernai, tik šiemet kiek padidintos pašalpos mašinoms arteriniams šuliniams ir filtrams įrengti ir grietinės nugriebimo punktams.

Padidėjus sviesto gamybai, kitais metais vasarą sviesto kainos krisdavo. Tačiau šiemet pieninėms išmokamos kainos nesumažintos, gal but, ir nebus sumažintos. Šiais metais visą Lietuvoje pagamintą sviestą, nežiurint kiek padidėtų gamyba, bus galima išvežti į užsienius. **Tsb.**

### Lenkai neduoda teisių lietuvių spaudai

Sunkus Vilniaus krašto lietuvių spaudos gyvenimas. Ją smarkiai varžo lenkų cenzura, lietuvių laikraščiai konfiskuojami, jų redaktoriai baudžiami. Taip jau keli mėnesiai nebegali išeiti vienintelis Vilniaus krašto lietuvių jaunmo laikraštis—žurnalas "Jaunimo Draugas." Šis žurnalas buvo skiriamas tik grynai kulturiniams Vilniaus krašto lietuvių reikalams, tačiau lenkai jį sulaikė. "Jaunimo Draugas" dabar nebeišeina. Tokiu brutališku lietuvių jaunimo spaudos užgniaužimu lenkai daro labai didelę skriaudą Vilniaus krašto lietuviams.

Negalint pasirodyti "Jaunimo Draugui," Vilniaus krašto lietuviai norėjo išleisti kitą jaunimui skiriamą laikraštį. Buvo kelis kartus kreiptasi į atitinkamas lenkų įstaigas ir prašyta leidimo. Tačiau lenkai vis atsako neigiamai ir leidimą visai neduoda. Tiesiog juokingi yra tie lenkų motyvavimai neduoti leidimo leisti lietuvišką laikraštį. Lenkai vis atsako, kad esą panašiu vardu jau anksčiau paduotas prašymas leisti laikraštį. Tokiais naiviais vaikiškais išsisukinėjimais lenkai, lyg dar ir pasityčiodami, jau keletą kartų atsakė Vilniaus krašto lietuviams.

Panaši buklė ir Varšuvoje. Varšuvos lietuviai, minėdami savo savišalpos draugijos 30 metų sukaktuves, pasiryžo padėti leisti lietuvišką dvisavaitinį laikraštį "Šviesos Kelią." Tuo reikalu Kazimieras Umbrožiunas įteikė vyriausybės komisarui Varšuvoje atitinkamą pareiškimą. Vyriausybės komisaras K. Umbrožiunui leisti Varšuvoje lietuvišką laikraštį uždraudė tais pačiais motyvais, kaip Vilniaus krašte. **Tsb.**

**Skelbimai Naujienose duoda naudą dėlto, kad pačios Naujienos yra naudingos.**

## IŠ URUGVAJAUS, BRAZILIJOS IR IŠ ARGENTINOS

(Specialaus "Naujienų" kores. Pietų Amerikoje)

**Maloni viešnia iš Čikagos**

Vasario 4 d. 1937 Delta Line laiuv "Delsud" į Buenos Aires iš Čikagos atvyko jauna lietuvaitė panelė **Vera Yasikevičiutė**, visuomeninių mokslų studentė. "A. L. Balso" korespondentui teko maloni proga pasikalbėti su tolima viešnia "City Hotel," kuriame ji gyveno nuo atvykimo iki pereito sekmadienio, kol išvyko porai savaičių į Mendozą.

Panelė Vera Argentinoje išbus du mėnesius, savo studijų ir atostogų proga. Nežiurint, kad ji yra gimusi Amerikoje, bet labai gražiai kalba lietuviškai ir savo ilgas, gražias geltonas kasas tikrai lietuviškai nešioja.

Be to, čia keletą mėnesių viešėjo čikagietis real estate biznierius Mr. John Dobil-Dobilas, pilnas linksmų anekdotų.

Beveik visuose USA laivuose, plaukiojančiuose tarp Jusų ir musų Amerikos tarnauja po 2-3 lietuvius jurininkus. Yra taipgi lietuvių inžinierių. O karo laive "Lamson" tarnauja kaipo gydytojas Dr. Jonas M. Bačiulis.

**Aukos Ispanijos respublikos gynimui nuo barbarizmo**

MONTEVIDEO. — Beveik visi Urugvajaus gyventojai troškta, kad sukilusieji Ispanijos atžagareiviai butų greičiau nugalėti. Tam tikslui renkama aukos visoje Urugvajaus respublikoje. Vien tik Socialistų Partija pasiuntė 10 tukstančių Largo Caballero vadovaujamai vyriausybei. Komunistai, anarchistai taipgi pasiuntė Ispanijon apie 25 tukstančius prancuziškų frankų.

Ispanijos respublikos gelbėjime nuo fašizmo Urugvajaus lietuviai taipgi neatsilieka. Visuose profesiniuose sindikatuose, kur dirbamas Ispanijos gelbėjimo darbas, dalyvauja ir musų tautiečiai. Konstrukcijos Darbininkų Sindikate darbuojasi Antanas Bružas, Aleksandras Karnavalas ir kiti draugai. Lietuvius organizuoti draugai sutinka su šukiu: Vivo los lituonas! Gi lenkai ir jugoslavai, kaipo tamsiausi, pasižymi streiklaužiavimais.

Karžygiškas musų protėvių kraujas musų gyslose dar neišbluko. Visuomet eikime vieningai kovon prieš žmonijos neprietelius. Nugalėsime, tik daugiau broliškumo!

**—Lietuviškas Eretikas.**

**Įsimylėjusių tragedija**

SAO PAULO. — Brazilijos lietuvių koloniją sujaudino dviejų jaunų gyvybių žuvimas.

Petronėlė Rinskaitė 8 mėnesius draugavo su Julium Gorskiu. Ji 16, jis 25 metų amžiaus. Nors jaunoji buvo labai gražiai auklėjama, bet jos tėvai toms vedyboms priešinosi, net uždrausdami kalbėti su minimu sužadėtiniu.

Sausio 30 d., 1937 m. jaunavedis sutikęs gatvėje Petronėlę, klausė, kada bus vestuvės. Ji, bijodama savo tėvų, atsakė, kad niekuomet. Tada Julius išsitraukė revolverį ir dviem šuviais vietoje nušovė Petronėlę Rinskaitę. Pamatęs, kad ji jau nebegyva, kitas dvi kulkas suvarė savo smilkinin. Ligoninėje padarytas abiejų lavonų skrodimas ir abu pačioje jaunystėje tragingai žuvę žmonės palaidoti, dalyvaujant daugybei vietos lietuvių.

Lai buna jiems lengva Brazilijos žemelė.

**—Jonas Butauskas.**

**Iš Brazilijos lietuvių spaudos**

"Lietuvis" rašo: Brazilijos lietuvių komunistų laikraščio "Musų Žodžio" redaktorius Albinas Kinas, deportuojamas į Lietuvą, Prancuzijoje iš laivo pabėgo ir išvyko Ispanijon.

"Šviesa" rašo: Nesantaika Brazilijos lietuvių kolonijoje didėja. Brazilijos Lietuvių Centrą organizavus jin prisidėjo visos srovės, apart komunistų ir to elemento, kuris iš litinių pašalpų gyvena. Konsulas ragina lietuvius dalyvaut išeivių parodos rengime Sao Paulo mieste kovo mėnesyje, bet jo valdininkai nutarė nedalyvaut, tik surengt lietuvių dieną toje parodoje. Vienok, anot "Šviesos", diena ir paroda įvyks.

"Lietuvių Aidas Brazilijoje" rašo: Brazilijos lietuvių kolonijos vienybės darbą griauna vadinamoji "Lietuvių S-ga Brazilijoje," prie kurios iš litų šildosi keli ponaičiai. Reikia sustabdyti bereikalingai siunčiamas pašalpas dykaduoniams ir Brazilijos lietuvių kulturiniai tautinis veikimas susitvarkytų. Greitu laiku Brazilijos lietuviai turės savo centrą, tuomet iškris ginklai iš rankų tiems, kurie litus gaudami neapykantą P. Amerikos lietuviuose sėja. Tatai patvirtino ir juos bereikalingai šelpiančio DULRo pirmininkas adv. R. Skipitis.

Juozas Lukoševičius išlaikė provizoriaus egzaminus ir Sao Paulo mieste savo vardu atsidarė vaistinę. Tai pirmutinis lietuvis aptiekorius Brazilijoj, kurio vaistinę "L.A.B." pataria saviems palaikyti.

Vasario 1 d., 1937 m. Santos kalėjime mirė 37 metų amžiaus lietuvis Petras Trabalas, sėdėjęs už muštynes.

Rio de Janero "Vilties" s-gos valdybon 1937 metams išrinkti A. Bernatavičiutė, J. Ramanauskas, Iz. Ramanauskas, J. Rimkevičius, P. Sinkevičius.

Ristikas Juozas Komaras dar vis laužo kaulus į Braziliją suvažiavusiems "galijotams."

Komaras turi kelis pasiulymus vykti Anglijon, Vengrijon ir į kitas Europos šalis, bet jam taipgi geras sąlygas vėl siulo Buenos Aires Luna Parko administracija, nes be jo čia negali sutraukt publikos. Greitu laiku paaiškės, į kur iš Rio de Janeiro vyks musų Juozas.

### ATVAŽIUOJA IŠ LIETUVOS

*Mečius Kviklys*

*Alfas Gilvydis*

*Vytautas Alantas Jaksevičius*

*Vytautas Augustauskas*

Keturi nariai "Sportininkų Ekskursijos", kuri atvažiuoja iš Lietuvos dviejų mėnesių vizitui Amerikoje. Jie bus New Yorke liepos 6, o Chicagoje liepos 9 d.

Vytautas Alantas Jaksevičius yra "Lietuvos Aido" (tautininkų) vyriausias redaktorius. Vytautas Augustauskas redaguoja sporto žurnalą "Fiziškas Auklėjimas" ir yra Kauno Kulturos Rumų direktorius. Alfas Gilvydis "seimo" vice-pirmininkas, o Mečius Kviklys, to "seimo" sekretorius ir švietimo ministerijos vyresnysis inspektorius.

(SP)

# KORESPONDENCIJOS

## Binghamtoniečiai Pas Sklandytojus J. Pyragių ir B. Ožkinį

### Aplankė Juos Elmira, N. Y. Konkurse

**Elmira, N. Y.**—Jau nuo kurio laiko buvo žinoma, kad Elmira N. Y. mieste, birželio 26 d. prasidės tarptautinės sklandimo konkursas, kurį ruošia "Soaring Society of America" ir kur dalyvaus Lietuvos sklandytojai, p. Jonas Pyragius ir Bronius Ožkinis. Tad, sulaukus sekmadienio, birželio 27-tos p. P. Adomaitis ir šių žodžių autorius įsisėdę į p. Adomaičio naująjį Plymouthą ir už valandos ir pusės pasiekėm Elmira, kuris randasi 60 mylių į vakarus nuo Binhamton, N. Y.

Elmiroje pasiteiravome to aerodramo, kur musų tautiečiai yra apsistoję. Mes buvom painformuoti, kad aerdromas randasi ant "Harris Hill", apie 8 m. atsto už miesto, ir, kad tas kalnas turįs apie 900 pėdų aukščio. Už keliolikas minučių mes jau radomėsi ant to garsaus Harris Hill viršaus, o kadangi jau buta po pirmos, tai radome geroką skaičių autų ir apščiai publikos. Įėjus Harris Hill aerdromą, tuojaus metėsi į akis, kad tai yra WPA produktas. Viešųjų darbų pagelba yra atlikta daug visuomeniai naudingų darbų. Aerdromas įrengtas gana gerai, be to, tai ir gamtiškai atatinkama vieta.

Einame ieškoti svečių iš Lietuvos. Žiurime į daugelio žmonių veidus ir ieškome lietuviškų išvaizdų. Pamatėme didelį žmonių burį, prieiname, žiurime, kad jie visi apžiurinėja lietuviškus sklandytuvus "L. y Biržietis" ir "L. y. Ruta". Pažiurėjome ir mes, bet lakunų nematyti. Leidomiesi toliaus, susitinkame daugiaus Binghamtoniečių, p. A. Jaksevičius su žmona, ir J. Markunas su žmona ir sunumi Albertu. Susidaro didesnis burys. Juokaujame, kad dabar jau bus lengviaus ieškomus surasti. Bet aklas ieškojimas vaisių nedavė, mat, lietuvis kartais nieku nesiskiria nuo kitų baltų žmonių. Tad prisiėjo pasiinformuoti pas aerodromo viršininkus, o šie maloniai apsiėmė patarnauti.

Perėjome per visą publiką, nuvykome į lietuvių gyvenamąją kabiną ir vis juju nerandame. Kurgi jie butu dingę? Bet mums galu gale patarta laiks nuo laiko atvykti į kabiną ir vėliaus ar anksčiaus mes juos surasime.

Taip ir buvo padaryta. Už valandžiukės, antru kartu nuvykstu į kabiną. Matau gražioje aviacijos uniformoje stovinti jauną, ne aukšto ugio vyrą. Tai buta leitenanto Broniaus Ožkinio. Susipažinau. Netrukus atvyko ir p. Jonas Pyraius, paskiaus ir visas Binghamtoniečių burys. Susipažinome, persikeitėm po keletą sakinių, bei fražių ir vykome pas sklandytuvus.

**Prie Lietuviškų Sklandytuvų**

Atvykus prie sklandytuvų, vėl radome didelį žmonių burį žiurinėjant į svečių lėktuvus. Labiausia publika domisi "L. y. Ruta" sklandytuvu, kurį p. Ožkinis sukonstruktavo. Mat, jis mažytis, žalios-baltos spalvos, vienintėlis tokios rušies visame aerodrome, kuomet "L. y. Biržietis" p. Pyragiaus sklandytuvas jau turi du kitus sau lygios konstrukcijos sklandytuvus.

Ant abiejų sklandytuvų, apart vardų, yra žodis **Kaunas** ir po atatinkamą numerį. Sklandytuvai yra saugomi 4 jaunų vyrų ir vietinės aviacijos mokyklos.

Aerodromo viršininkai, matyt, stengiasi patenkint Lietuvius lakunus kiek galima nuoširdžiausiai, nes mums bestovint prie sklandytuvų, tuojaus buvo pasiulyta juos apiplaut, nuvalyti ir apdengti drobėmis, o pasirodžius debesiui, lėktuvai buvo nugabenti į saugesnę vietą.

Taipgi yra paskirtas vienas jaunas vokietukas, vardu Kurt Simon, jiems gelbėti visame kame. Kadangi vokietukas yra Europietis lakunas, ir jau šioje šalyje pagyvenęs, tad moka ir anglų kalbą, o musų lakunai abu vartoja vokiečių kalbą, tad kartu jie jaučiasi kaip namie.

**Lietuviai Sklandytojai Laikomi Aukštoje Pagarboje**

Aerodromo viršininkai, sklandytojai ir kiti aviacijos žinovai lietuvius sklandytojus laiko aukštoje pagarboje. Pasirodo, kad p. Pyragius turi užsitarnavęs taip vadinamą "Silver See" ženklą. Vienas iš viršininkų man paaiškino, kad tik keli sklandytojai visame pasaulyje turi tuos ženklus.

Mums be bunant kartu su svečiais, labai tankiai pertraukdavo musų pasikalbėjimus visokie laikraštininkai, fotografai ir judžių atstovai.

P-s Pyragius su B. Ožkiniu yra visų kviečiami. Elmiros Chamber of Commerce juos užkvietė pietums, Oro-Aviacijos mokykla užkvietė juos atvykti į jos įstaigą. Soaring Society of America kliubas pakvietė pas save ir rytojaus dieną, musų lakunams ir jųjų palydovui bus duotas automobilis jųjų patogumui per visą kontesto laiką.

**Lietuviai Tikisi Laimėti Kontestą**

Paklausius jų apie kontesto galimybes, musų lakunai sakėsė, kad jie abu yra įsitikinę ir pasiryžę kontestą laimėti, tik dėja, Lietuvos su Amerika neturinti tam tikslui-reikalui sutarties ir dabar susitrukdė jiems sklandymą. Bet tikimasi, už dienos-kitos reikalas bus išlygintas "ir mes parodysime ką mes galime," pareiškė Pyragius su p. Ožkiniu.

**Lakunai Yra Draugiški ir Inteligentiški Vyrai**

Kaip p. Pyragius, taip ir p. Ožkinis yra labai draugiški, inteligentiški, pilni energijos, kalbus ir svetingi vyrai. Binghamtoniečiams jie labai patiko. Pasikalbėta apie daug dalykų. Teko padaryti ir keletas nuotraukų su lietuviškais sklandytuvais ir svečiais—lakunais. Taipgi ir pavežioti juos naujoju Plymouthu. Laimingo pasisekimo konteste.

P. B. Balčikonis

Remkite tuos, kurie garsinasi "NAUJIENOSE"

## Kazys Liutkus Išvyko Vizitui Į Rytus

### Atlankys eilę Atlantiko pajurio kolonijų

Vakar rytą Chicago kelioms savaitėms apleido SLA veikėjas ir aktyvus narys kitose draugijose, Kazys Liutkus. Jis išvažiavo į rytines valstijas ir ten aplankys savo pirmesnę "tėviškę" Baltimore, Md.

Jis taipgi sustos vizitui Washingtone, Philadelphijoj, New Yorke, Brooklyne, Waterbury, Conn., Meriden ir Hartford, Conn., Bostone, Mass., Albany, Buffalo ir Niagara Falls, New Yorke ir Detroite, Mich.

Po trijų-keturių savaičių kelionės p. Liutkus iš Detroito sugrįš Chicagon.

Garsinkitės "N-nose"

AR ŽINOTE KĄ RAŠO "KELEIVIS?"

Ar žinai, kodėl vieni jį giria, kiti keikia, bet visi mėgsta jį skaityti?

Net kunigai pasislėpę jį studijuoja, nors savo parapijonims draudžia jį į rankas paimt.

"Keleivį" žmonės mėgsta dėl to, kad jis niekam nepataikauja ir nesibijo teisybę skelbti.

Žmonių mulkintojus ir apgavikus jisai lupa be jokio pasigailėjimo.

Be to, jame rasi visokių patarimų, pamokinimų, gražių eilių, įdomių paveikslų ir žinių iš viso pasaulio.

Kainuoja tik $2.00 metams.

Adresas toks:

"KELEIVIS"

253 Broadway,
SO. BOSTON, MASS.

Madni Akiniai

$3.25

Su Garsiaisiais SKAITYMUI, SIUVIMUI — AUROLEX Stiklais ARBA TOLUMUI

Pavargusiom Akim

Užbaigti su Ultra-Mokslišku Išekzaminavimu... pas Winner's Tiktai! Padirbti musų pačių Laboratorijoj—Parduodami musų pačių Krautuvėse—Jųs Sutaupot Skirtumą

APDRAUDOS CERTIFIKATAS DYKAI

Išduodama su kiekviena Winner akinių parduota pora, užtikrinant jusų pilniausią pasitenkinimą

Pasitarkit su musų Valstijoj Registruotais Regėjimo Specialistais, išėjusiais Pripažintas Kolegijas... Joks keisas nėra Persunkus.... Mes specializuojamės Sunkiai-Pritaikomuose keisuose. Prisidėkit prie eilių Tukstančių dėkingų klijentų visoj šaly

LIBERALĖS KREDITO SĄLYGOS

Vadovybė D-ro Albert Earl Winner, O.D., D. O. S.

WINNER OPTICAL CO.

3206 W. 63rd St. Near Kedzie Ave.

Atdara Antradienį, Ketvirtadienį, Šeštadienį iki 9 val. vak.
Krautuvės Daugely Didžiųjų Miestų

VASAROS SPECIALAI
APIE PAGALBA GROŽIUI

Jus rasit kad yra lengva ir ekonomiška užlaikyti savo išžiurą vėsią, šviežią ir dailią, jei pasinaudosit žemomis kainomis ir našiu patarnavimu teikiamu CROWN BEAUTY SHOP.

SPECIALIS PASIULYMAS DEL LIEPOS PARMANENT

Musų Naujas Natural Oil metodas pakeis jusų plaukus į dailiai minkštas, naturalias bangas. Pilnai su shampoo, trimu ir pirštų wave, tik $2.95

SHAMPOO IR FINGER WAVING

Pirmadienį, Antradienį ir Trečiadienį ...... 35c
Ketvirtadienį, Penktadienį ir Šeštadienį 50c

CROWN BEAUTY SHOPPE
3442 So. Halsted Street
Apointmentam šaukit YARDS 2514
Atdara Antradienio, Ketvirtadienio, Šeštadienio Vakarais
CROWN DEPT. STORE — HELEN MAZEIKA, Vedėja

Roosevelt Furniture Company, INC.

Parlor Setai.
SIMTAI SETŲ PASIRINKIMUI. PENKIŲ METŲ KANDŽIŲ GARANTIJA. PRIIMSIM JUSŲ SENĄ SETĄ MAINAIS.
Kainos nuo $39.50

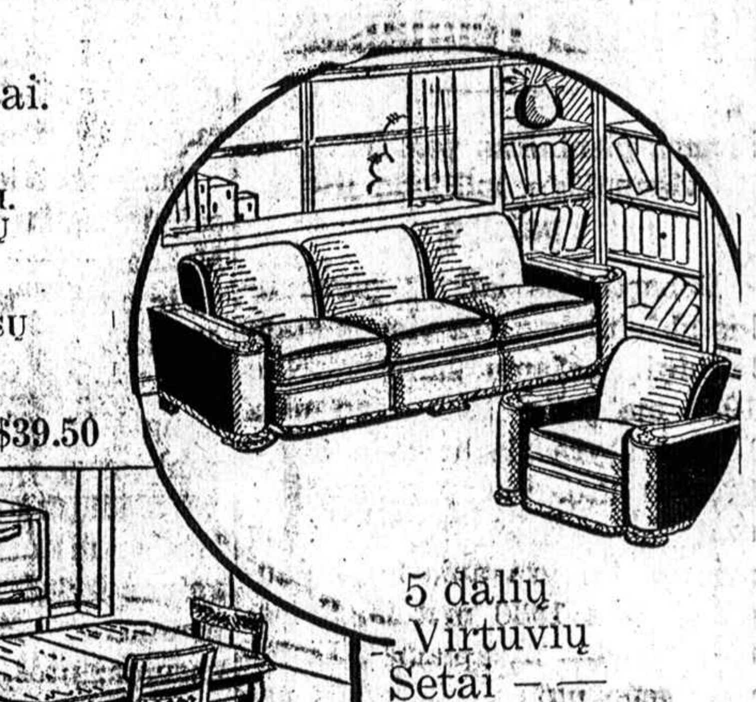

5 dalių Virtuvių Setai $19.50

3 dalių BEDROOM SETAS (Lova Dreseris ir komodė) Walnut Medžio TIK $39.50

Krautuvė atidara: Antradieniais, Ketvirtadieniais ir Šeštadieniais iki 10 val. vak.

Lengvi Išmokėjimai

ROOSEVELT FURNITURE COMPANY
2310 W. ROOSEVELT ROAD
Phone: SEE 8760

Mes turim iš-sikelt iš šios vietos

2,000,000 FEET OF FINEST LUMBER
PLYWOOD, PLASTER BOARD, ROOFING, DOORS & PLUMBING

Kreipkit domesį į šį MILŽINIŠKĄ STAKĄ ir IŠPARDAVIMĄ geriausios kokybės Statybai Materiolo, kokį galima gauti. Net jei nevartosit šį materiolą šiemet, visvien apsimoka jis PIRKTI DABAR. Palyginkit musų kainas — pažiurėkit į reguliares kainas apačioj — po to pastebėkit musų siulomas sutaupas! PIRKIT DABAR!!!

ŽIURĖKIT Į MUSŲ KAINAS!

2% NUOLAIDOS, JEI ATSIVEŠIT ŠĮ SKELBIMĄ Į KIEMĄ.

Puikiausios, visai naujos 2X4's
No. 2 rušy ir geresnėj, švarus, tiesus stakas visų ilgių. Geltonoji pušis. Puikus pirkinys! 2¼ lin. Pėda. REGULIARĖ $49.00 VERTĖ — $32 Už 1,000 Lentų Pėdų

Tongued and Groved 1x6 LENTOS
Naujas, švarus stakas. Geltonoji pušis dėl sheating, po-padlagio, stogo lentų ir tvorų. 100 Pėdų $2.70. Reguliarė $42.00 Vertė — $27 Už 1,000 Lentų Pėdų

1,000 DURŲ
5xX panel eglės durys— Geriausios, kokias puinigai perka. —Pirkit daug dabar. —Reikia iškraustyti iš vietos. Tikras barženas. Reguliarė $4.50 vertė — $2.25

2,000 Rolių Pirmos Rųšies ROOFING
Absoliučiai Pirmos Kokybės 90-sv. rolė. Reguliarė vertė $2.35. Musų kaina tik $1.60. 75-sv. rolė. Reg. vertė $2.15. Musų kaina tik $1.50. 35-sv. rolė. Reg. vertė $1.15. Musų kaina tik 80c. Barrett's 14 ir 15 sv. Roofing Felt $2.35 vertės $1.50

PLYWOOD — Visų Mierų Arkušos
¼ Colio, Three Ply Fir Panels—Geriausios Galimos Gauti. 4x6 Pėdų Miera, 4x7 Pėdų Miera, 4x8 Pėdų Miera. Niekuomet Nesiulyta šia Kaina Pirmiau — 3½c Kvad. Pėda

ASBESTOS BACK WALL TILE
Keaseby ir Mattison išidrbystės gražiausių spalvų ir finišių. Reguliarė kaina 65c kvadratinei pėdai. (Taipgi cap ir base stripsai pusdykio kainomis!) Virt. ir maud. — 25c Kvad. Pėda

8"Shiplap
No. 2 ir geresnės rųšies. Niekuomet pirmiau nesiulyta tokia žema kaina! Nepraleiskite šio pirkinio! Reguliarė $50 Vertė — $33 Už 1,000 Lentų Pėdų

2x4, 2x6, 2x8
Dimension Lumber—Puikios rųšies Hemlock. Naujas, švarus stakas. Visų ilgių. Visas sveikas medis. Reguliarė $37.50 Vertė — $28.50 Už 1,000 Lentų Pėdų

CRATING LUMBER
Brand New No. 2 Grade. Reguliariai $38.00 vertės Už 1000 Pėdų — $21

GERIAUSIOS NAUJOS SCREEN DOORS
VISŲ MIERŲ $1.98 vienos

Geriausios Naujų Kombinacijų DURYS Viso didžio $7.00 vertės už vienas $4.95

TVOROS IR VARTAI
Geriausias naujas Amerikos Plieno ir Dratų Aptvėrimas. iki 6c vertės — 2c Lin. Pėda

Naujos WALL BOARDS
Visų mierų arkušuose iki 4x12 pėd. Aukščiausios kokybės, 4c vertės, dabar nuostabiai žema kaina — 1½c Kvad. Pėda

PLIENO SASH
Geriausi Visai Nauji. $6 Vertės Kiekvienas — $1.75

VONIOS
Vertės iki $18.00. — $5 KIEKVIENA

INSULIAVIMO LENTA
Jusų atikui, garažui ir užpakaliniam gonkui. Reguliarės 4c Vertės. Nepraleiskit Šio Pirkinio — 1½c Kvad. Pėda

Geriausias Stogo Coating 50c vertės po 37c. galionui 5 gal. kenuose.

Geriausi Nauji Sash ir Rėmai Visų Mierų už mažiau kaip ½ kainos

Geriausi nauji cviekai, 100 svarų bačkelė .......... $3.10

Nauji 7-pėdų Cedar stulpai .......... 10c vienas

4,000 ryšulių —Lath Ryšuliui .......... 12c

Vidaus ir oro pusės maleva — visų spalvų — $2.25 vertės .......... $1.25 galionas

Lumber Trailers Geriausiam Stovy .......... $25.00 vienas

Naujas ir Vartotas Plieno Aptvėrimas ir Decking. Pirkit savo kainomis.

Vartotos Durys .......... Vienos 25c

Vartoti Sash .......... vienas 15c

Naujos Cement-Filled Steel Columns. Iki 10 pėdų $3.25 vien.

Wash Basins .......... vienas $1.00

Didelis Piuklas Miškui piaustyti su Waukesha Motoru, Pilnai Įrengtas; $1,000 vertės tik už $200. Daug Kitų Bargenų!

★ Bldg. Material Liquidators ★
SOUTH-EAST CORNER
22nd ST. and ASHLAND
OPEN ALL DAY SUNDAY

NAUJIENŲ RUDENINIS PIKNIKAS
"SUNSET PARK" DARŽE
Sekmad., Rugpiučio-August 8, 1937
Prie 135th ir Archer Avenue, Route 4-A
BUS DAUG SURPRIZŲ — TĖMYKIT SEKANČIUS PIKNIKO APGARSINIMUS

# Roselando Draugijų bendras piknikas gerai pasisekė

**Atvyko Daug Svečių; Išdalinta Keturios Dovanos; Šį Sekmadienį Bus Kitas Piknikas**

**Roseland,**—Sekmadienį, birželio 27 d., Rossis Grove piknikų darže roselandiečiai gražiai pabaliavojo. Į pikniką buvo atsilankę daug svečių, jų tarpe buvo ir keletas žymesnių vietos biznierių, kaip tai: A. Balchunas, A. Bielinis, A. Nakrašas, A. Balaišis, F. Viršilas, D. Shatkus ir Burnsidietė Marė Maciukevičienė.

Tokiu buriu svečių rengėjams tikrai buvo kuo pasidžiaugti. Paminėtina, kad du iš paminėtų biznierių: F. Viršilas ir Dominik Shatkus yra čia gimiai lietuviai taverno biznieriai. Dominikas Shatkus tai sunus mirusio roselandiečio veikėjo Domininko Shatkaus. Jis nors jau keletas metų kai miręs, bet užmiršti jo roselandiečiai negali ir dar vis apgailestauja jo ankstybos mirties.

Piknike buvo ir L. D. Aido choras, kuris davė dainų programą. Pikniko dalyviams choras labai patiko. Pavakariais buvo išdalinti laimėjimai. Išdalinta keturios dovanos. Iš keturių dovanų viena teko lietuviams, butent trečioji—$10.00, kitos svetimtaučiams. Piknikas ir finansiniai nusisekė gerai.

**Ateinantį Sekmadienį Bendras Dviejų Draugijų Piknikas**

Ateinantį sekmadienį, liepos 4 d. įvyks bendras dviejų draugijų piknikas. Vytauto No. 2 draugija kartu su Klĭubu ir Draugiju susivienijimu rengia pikniką Wildwood miške, prie 127 . ir Wentworth avenue.

Tos draugijos yra pažangios ir pasižymėjusios savo veikla ne vien vietinėje dirvoje,—jos visuomet remia ir visą visuomeninį darbą darbu ir piniais. Šį syki vietą piknikui turi nurmatę gražią ir netoli. Todėl tikimasi svečių susilaukti daug.

Vieta nors ir netoli, galima privažiuoti gatvėkariais, bet rengimo komitetas yra parupinęs dar ir troką. Kas norės galės nuvažiuoti veltui. Trokas išeis nuo darbininkų svetainės, 10413 S. Michigan avenue 12-tą, 1-mą ir 2-rą val. po pietų.

Jei liepos 4 d. lytų, tai piknikas bus atidėtas iki sekančios dienos, t. y. liepos 5 d. Ta diena yra švenčiama Fourth of July ir todėl nedirbama diena.

Kviečiame visus dalyvauti.

**Untanas**

## Nejudomojo Turto Vertybę Atstatant

**Kennet E. Rice**

Mr. Kenneth E. Rice yra Chicago Title and Trust Kompanijos vice prezidentas. Jis, šiomis dienomis susisaukęs spaudos atstovus Union Kliube, tarp kitko pasakė, kad Chicagos miestas su naujų rezidencijų statyba yra toli atsilikęs nuo daugumos Amerikos miestų.

Ekonominės politinės ir socialės priežastys, esančios didžiausios to Chicagos miesto statybos darbų atsilikimo kaltininkės. Paskui, ypač stengėsi jis pažymėti tą faktą, kad svarbiausis visų tikslas yra akstinti privačios nuosavybes statybą, nes kylant privačiai nuosavybei, kilsime visi,—jai grus ji, grus bankai, laikraščiai ir bendrai visi.

* * *

Jo žiniomis per šešis metus, baigiant 1936 metais, buvo atimta 73,000 nuosavybių tik vien Cook apskrity. To turto verte buvusi $1,700, 000, 000.

# Reikalauja $30,000 iš policijos už skerdynes

**Trijų nušautų streikierių giminės užvedė bylą**

Šeimynos trijų plieno streikierių, kurie buvo nušauti Republic Plieno skerdynėse, So. Chicagoje, vakar užvedė bylą apskričio Circuit teisme, reikalaudami $30,000 atlyginimo iš policijos.

Skundėjus atstovauja Trust Company of Chicago, paskirta administratore nušautųjų Joseph Rothmund, Anthony Tagliere ir Leo Francisco palikimų.

Apskųstieji yra Chicagos policijos viršininkai ir kapitonai su leitenantais, kurie vadovavo policistams laike skerdynių, kuriose išviso žuvo 10 žmonių.

Dabartiniu laiku senato Civil Liberties komisija Washingtone daro skerdynių tyrinėjimą ir kvočia viršininkus ir eilinius policistus, kurie kraujo praliejime dalyvavo.

Tyrinėjimas dar negreit bus baigtas, bet jau paaiškėjo iš policistų pareiškimų, kad ašarines dujas ir buožes jiems parupino Republic plieno korporacija.

# Pavogė ridikiulį nuo lietuvės ir 4 kitų moterų

Grand Crossing ir South Chicago policija savo distriktuose ieško vagilių, kurie ėmė terorizuoti vietos moteris ir atiminėti nuo jų ridikiulius.

Tarp apiplėštų yra lietuvė Mary Zamulis, nuo 7633 Cornell avenue. Kitos moterys, kurios nukentėjo nuo piktadarių yra:

Dorothy Holmes, 7617 East End avenue, Julia Geiger, 8049 Constance avenue, Mildred Rogers, 1312 S. 73rd street ir Helen McCarthy, 7327 Kenwood avenue.

# Gal Pavadins Kurią Nors Gatvę Joe Louis Vardu

Joe Louis, Detroito negrui laimėjus pasaulio bokso čampionatą, Chicagoje kyla sumanymas pavadinti kurią nors miesto gatvę jo vardu. Jei yra kokių galimybių, tai tik antram warde. Už tokį gatvės pavadinimo pakeitimą turi pasisakyti balsavimo budu bent 60% tos gatvės priešakinės dalies gyventojų.


Kelionei į Lietuvą

BALTASIS ŠVEDŲ LAIVYNAS

Nuolatinis susiekimas

NEW YORK — KLAIPĖDA

(Per Gothenburgą, Švediją)
Laivų išplaukimai iš New Yorko

GRIPSHOLM ..... liepos 24
KUNGSHOLM ..... rugpiučio 19
DROTTNINGHOLM ..... rugp. 26
GRIPSHOLM ..... rugsėjo 4

Sutaupysi pinigą pirkdamas laivakortę ten ir atgal.

Reikalaukite musų bendros apie kelionę brošiurėlės ir kainoraščio. Gaunama nemokamai pas visus musų autorizuotus agentus, arba

Swedish American Line
181 North Michigan Avenue
Chicago, Ill.

KIEKVIENOS RUŠIES KYLA YRA PAVOJINGA

Tiktai mokesliškas paraištis tinkamai jums pritaikintais pagal skirtingą kylos rūšį jums tikrai padės. Vengkite nemalonumų. Atsiduokite į patyrusio Experto paraiščio pritaikintojo rankas. Ateikite pas mus paraiščiui pritaikyti su pilnu pasitikėjimu!

Elastikinės pančiakos, diržai, braces, pažeistiems, ševerykai tiems, kurių sąnariai nesveiki.

VYRAS IR MOTERIS PRIŽIŪRĖTOJAI | Specialistai Dirbtinų Kojų, Rankų, Diržų Visiem Sudarkymam | KAINOS PRIEINAMOS

Chicago Orthopedic Co., 183 W. Lake St.
ARTI PRIE WELLS STREET

Kodėl Šveisti?
JUSŲ GRINDIS GALIMA LENGVAI NUŠLUOSTYTI, SAUSA MAPA, KAI APŠLAKSTYSITE JAS SU
PILSEN
LIGHT FLOOR OIL
REIKALAUKIT BUTINAI PILSEN BRAND

JUS TAIP PAT DŽIAUGSITĖS
BUDAMI MUSŲ SPULKOS NARIAIS
Už praeitų metų indėlius MUSŲ NARIAI GAVO ..... 4%
Dėl informacijų
ATVAŽIUOKITE BILE DIENA
arba pašaukite
CANAL 8500
LITHUANIAN BUILDING, LOAN AND SAVINGS ASSOCIATION
(MEMBER FEDERAL HOME LOAN SYSTEM)
1739 So. Halsted Street

Norėdami Geriausios ANGLIES
Visuomet Kreipkitės į
WESTERN COAL & SUPPLY CO.
4916 SO. WESTERN AVENUE
TELEFONAS PROSPECT 3400
J. MOŠČIPAN, Prezidentas. PATARIMAI DYKAI



Reikalaukite DEGTINĖS

Tom Taylor
2 Metų senumo

STRAIGHT KENTUCKY BOURBON DEGTINĖ.
90°
GALIMA GAUTI VISOSE TAVERNOSE

MUTUAL LIQUOR COMPANY
4707 SOUTH HALSTED STREET
Visi Telefonai Yards 0801
VIENINTELIS DISTRIBUTORIUS



3409 ir 3411 So. Halsted Street

TAI NAUJA BUDRIKO RAKANDŲ KRAUTUVĖ. Streikai trukdė budavojimą, bet dabar krautuvė jau gatava. Prekės katrų buvo daugybė užpirkta, dabar bus parduodamos su didele nuolaida ir kožnas pirkėjas aplaikys gražią dovaną.

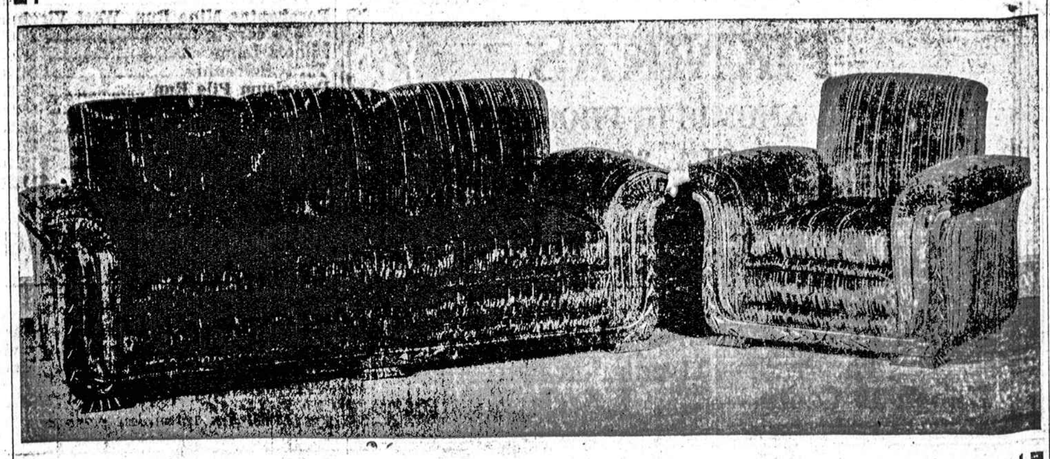

Mainykite savo seną PARLOR SETĄ dabar ant naujo moderniško. Kaina tiktai ..... $54.50

GRAŽUS KARPETAS DYKAI.

ELEKTRIKINĖS LEDAUNĖS po ..... $69.50 ir $99.50

SKALBIAMOS MAŠINOS Thor, vertos $125.00 ..... po $69.50

MAYTAG keturkampės ..... po $39.50

Mažos RADIOS po $6.95. Visos 1938 metų Radios įstatytos pamatymui.

Jos. F. Budrik, Inc.

3409-11 SO. HALSTED ST. 3417-21 SO. HALSTED ST.
Telefonas BOULEVARD 7010

BUDRIKO PROGRAMAI: Nedėlioje WCFL — 970 Kil., nuo 7:30 iki 8 val. vakaro.
Panedėliais ir Pėtnyčiomis WAAF — 920 Kil., kaip 5:00 val. vakaro.
Ketvergais WHFC — 1420 Kil., kaip 7 valandą vakaro.


## Margais Šilkais Išsiuvinėtas Panelis

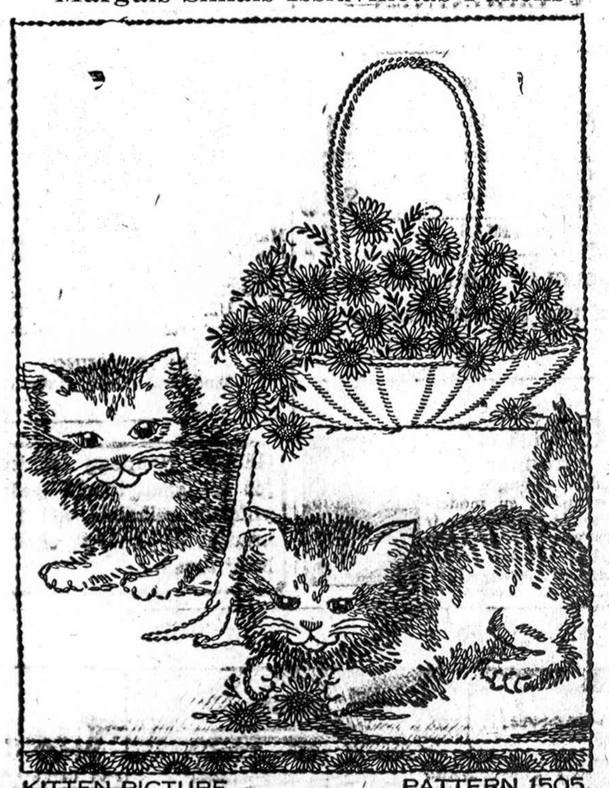


No. 1505 — Išsisiukit sau tokį panelį ir pakabinkit ant sienos. Jis papuoš jusų namus ir malonu bus juose gyventi. Atsiminkite, kad ne viena kaiminka jums pavydės, kai pamatys jusų gražų darbą.

NAUJIENOS NEEDLECRAFT DEPT.,
1739 So. Halsted St., Chicago, Ill.

Čia įdedu 10 centų ir prašau atsiųsti man Pavyzdį No. .....

Vardas ir pavardė .....

Adresas .....

Miestas ir valstija .....


NAUDOKITE VAISTUS, kuriuos PARUPINO GAMTA

Jei Neveikia Jusų Vidurial, Vartokite

Nida Herb ARBATĄ

Ji yra sudaryta iš parinktų gydymo ypatybes turinčių lapų, žolių, šaknų, sėklų ir gėlių.

TURI GERĄ SKONĮ—KVAPĄ IR YRA ŠVIEŽUS.

KAINA 50 CENTŲ PAKELIS

Klauskite pas savo vaistininką arba užsakykite nuo

NIDA LABORATORIES, NOT INC.

ANTANAS G. KARTANAS, Savininkas
2555 West 69th Street
Telefonas HEMLOCK 0318.
Chicago, Illinois.


GARSINKITĖS "NAUJIENOSE"

Pirkite savo apielinkės krautuvėse Garsinkitės Naujienose

# Du nauji dainininkai muzikos mokyklos koncerte

**Algirdas Brazis ir Genovaitė Zelnis**

Praeitą sekmadienį, birž. 27 d., Kimball Hall, senas muzikos mokytojas Alexander Nakutin apvaikščiojo savo 30-tas metines mokyklos įkurtuves. Tam rimtam meno darbui davė savo mokinių pildomą koncertą.

Programas susidėjo vien iš dainininkų, kurių buvo apie dvidešimt penki. Tarp minėto skaičiaus mokinių dalyvavo sekanti lietuviai: Algirdas Brazis, p-lė Genevaitė Zelnis, Pranas Jacobs ir Stasys Rimkus. Nežiurint taip didelio burio jaunų dainininkų, kurių keliatas buvo apdovanoti nuo saviškių gėlių bukietais, musų lietuviai dainininkai sugebėjo taip gerai dainuoti, kad jiems publika suteikė daug kredito savo gausiais aplodismentais. Ypatingai reikia pažymėti Algirdą Brazį, kuris koncerte užėmė vadovaujamą vietą. Jo gražus ir žymiai išlavintas balsas atkreipė visų domėsį, kai jis uždainavo "Tykiai, Tykiai Nemunėlis Teka" ir "Vision Fugitive" — "Herodiade". Sveikintinas jaunas dainininkas. Jo talentas ir pasiryžimas gali suteikti daug malonumo lietuviams.

O štai antra programo dalyvė p-lė Genevaitė Zelnis, buvus savo laiku "Birutės" seka retorė, išeina ant scenos su tikrai artistišku malonumu ir uždainuoja: "Kad Galėčiau" — Dirvianskaitės. Tą gražią lietuvių dainą dainininkė sudainavo taip gražiai, kad publika buvo sužavėta kaip daina, taip ir dainavimu. Toliaus dainininkė sudainavo sekančias dainas: "The Crying of Water" ir "All the Summer Through". Publika daug plojo musų jaunai dainininkei, kuri savo rimtu budu, talentingu gražiu balsu gali pasiekti didelės meno aukštumos. Linkėtina!

Kazys.

# W. P. A. Ekskursijos į Chicagos Žymesniąsias Vietas

Kas savaitę WPA rengia dykai ekskursijas į Chicagos žymesniąsias vietas. Jose gali dalyvauti visi beskirtumo vyrai, moterys, vaikai, seni ir jauni. Del smulkesnių informacijų pašaukite Canal 6841. Sekančios savaitės programa seka.

**Antradienį, liepos 6d.** Lankys Illinojaus universiteto medicinos kolegiją, gražiausį medicinos knygyną ir kitka.

Susirinkti 2:30 v. p. p. prie 1853 W. Polk g.

Tą pačią dieną aplankymas, taip vadinamas, Jane Addams settlement ir kiti su tuo surišti dalykai.

Susirinkti 8 v. p. p. prie Hull House, 800 S. Halsted g.

**Trečiadienį, liepos 7 d.** Proga aplankyti skulpturos darbu dirbtuves, patirti modeliavimą ir panašus dalykai.

Susirinkti 2:30 v. p. p. prie 766 W. Adams g.

**Ketvirtadienį, liepos 8 d.**— Ankstybasai krikščionių menas. Proga susipažinti su Rytų ir Bizantijos įtaka į ankstybųjų krikščionių vadus.

Susirinkit 2:30 v. p. p. meno instituto karidoriuje.

Tą pačią dieną bus proga susipažinti kaip lavinami radio pranešėjai linksmintojai.

Susirinkti 8 v. vak prie 410 S. Michigan avenue.

**Penktadienį, liepos 9d.** Proga susipažinti kaip aprupinama darbais. Susirinkti 2:30 v. p. p. prie 225 N. Wabash ave., 10 aukštas. Paskui kita ekskursija 8 val. vak. Susirinkit prie Daily News Plaza, 400 Madison g. Čia bus proga pamatyti dirbtuves, misijas, hotelius, darbų parupinimo įstaigų raštines ir kiti dalykai.

**Šeštadienį, liepos 10 d.** Rusija Chicagoje." Proga pamatyti rusų ortodoksų katedrą, jų religinius paveikslus, jų kooperatyvines dnaugijas, išgirsti balalaikų orkestros ir kiti dalykai.

Susirinkti 2:30 v. p. p. prie rusų šv. Trejybės katedros, 1121 N. Leavitt g.

Sp.

# Ar paklausys daugum?

Chicagos miesto taryba nutarė Nepriklausomybės paskelbimo dieną—Liepos Ketvirtą švęsti be triukšmo, bet ugnatraškių (firecrackers) ir nubausti tėvus, jei leis vaikams tokius žaislus pirkti.

Tai sveikas ir pagirtinas nutarimas. Tokio laukėme jau senai. Tie šaudymai, tie laukiniai žaislai ne tik kad neneša niekam jokios naudos, bet, priešingai, daugiausiai žalos padaro. Tokie žaislai, ne vienam kartais ir tvirčiausius dirksnius pakrikdo. O kiek yra rankų ir kitų kuno dalių sužalojimų buvę, kiek liko be akių ir panašiai.

Taigi, ir kam visa tai reikalingą? Vienok, butų klaida manyti, kad Amerikoje visi yra tų žaislų mėgėjai. Anaiptol. Tas paprotys, kiek pastebėta, yra daugiausiai įsigalėjęs ateivių ir šiaip darbininkų gyvenamose vietose. Jie belepindami savo vaikus, leidžia jiems daryti ką tik jie nori. Už tai, šiandien liepos 4 dieną daugeliui tiek baimės padaro, kad kitas nenori ir iš namų tą dieną išeiti.

Ar daug kas paklausys to nutarimo? Pagyvensime—pamatysime.

A. R.

# Pradėjo švęsti Ketvirtą Liepos truputį per anksti

**Už tai Ričardas Žadeikis šiandien yra už grotų**

Pradėjęs vakar anksti rytą švęsti "Liepos Ketvirtą," 21 m. Ričardas Žadeika, nuo 2531 Thomas street, šiandien sėdi už grotų policijos nuovadoje. Kartu su juo sėdi jo draugas Matas Bolsinga, 22 metų, nuo 2334 Augusta Bulvaro, kuris irgi "šventė."

Vakar anksti rytą abu jaunuoliai važiavo automobiliu Washington Bulvaru. Automobilis buvo be šviesų, tad policija jaunuolius bandė sulaikyti. Žadeika išsitraukęs revolverį iš kišeniaus ėmė šaudyti į orą, o kai policija prisiartino, tai ginklą numetė ant šaligatvio.

—Ką jųs čia darote?—klausia policistas.

—Švenčiam "Fordžiulajų!"—atsakė jaunuoliai.


DIDŽIAUSIAS SANDĖLIS VARTOTO STATYBOS MATERIOLO CHICAGOJ

**2,000,000 pėdų naujo ir vartoto statybos materiolo.** Atsilankykit apžiurėti ir susipažinti. Durys—25c; Klevo lentos grindims—$10 M. Stogams padengimai, elektrikinės ir plumbingo reikmenės.

**Harvey Wrecking Company**

1701 WEST CERMAK ROAD

**Tel. SEELEY 6761**



**APDRAUDA**

(INSURANCE)

**NAUJIENOSE**

PER

A. RYPKEVIČIŲ

galite gauti apdraudos polisus

APDRAUSTI:

- Gyvastį
- nuo Ugnies
- nuo Vagių
- nuo Langų išdaužymo

AUTOMOBILISTAI:

Automobilių nuo ugnies ir pavogimo, nuo sužeidimo ar užmušimo žmogaus. Nuo sudaužymo kito automobiliaus. Nuo sudaužymo savo automobiliaus. Galite gauti bondsą (kauciją) iki $500.00, kuri tinka visoje Amerikoje ir daug kitokių rųšių apdraudas.


Skelbimai Naujienose duoda naudą dėlto, kad pačios Naujienos yra naudingos.


Telefonas YARDS 5858

**PAUL STUDIO**

ATSIŽUMĖJUSIŲ FOTOGRAFŲ NAMAS

**3213 S. Morgan St. Chicago, Ill.**

Vestuvių, Bankietų ir Šeimynų Grupės tai Musų Specialumas.

**GARSINKITĖS "NAUJIENOSE"**


**Čia Lengva Nusipirkti Naujus Rakandus**

Seklyčios Setai po $49.00 ir aukščiau

Miegamųjų Setai po $49.00 ir aukščiau

Atsilankykit ir apžiurėkit musų tavorą, nejausdami jokių pareigų

**Mes nepakėlėme savo kainų, nors urmo kainos ir pakilo. Mes rendos nemokame ir jums ją atiduodame.**

Musų lengviausios sąlygos padės jums padaryti savo namus kaip palocių.

Visi žino, kad pas mus yra lengviausia pirkti, kad parduodame pigiausia ir patarnaujame sąžiningai.

Mes neimame palukanų. Tą mes darėm per 40 metų. Tukstančiai namų turi musų rakandus ir džiaugiasi, kad pigiai pirko.

Pinigas šiose dienose yra brangus draugas. O pirkdami pas mus jųs neišleisit daug pinigų. Visuomet užtikriname patenkinimą ir pinigų sutaupymą.

40 metų toj pačioj vietoj ir tie patys šeimininkai.

RAKANDŲ PIRKTI EIKITE VISOMET PAS:

**COHEN BROS.**

**FURNITURE COMPANY**

**1401-3-5-7-9 SOUTH HALSTED STREET**

Krautuvė atdara utarninko, ketvergo vakarais, o taipgi nedėliomis.

**Pinigai Maloniai Grąžinami, Jei ne Patenkinti.**


## MADOS

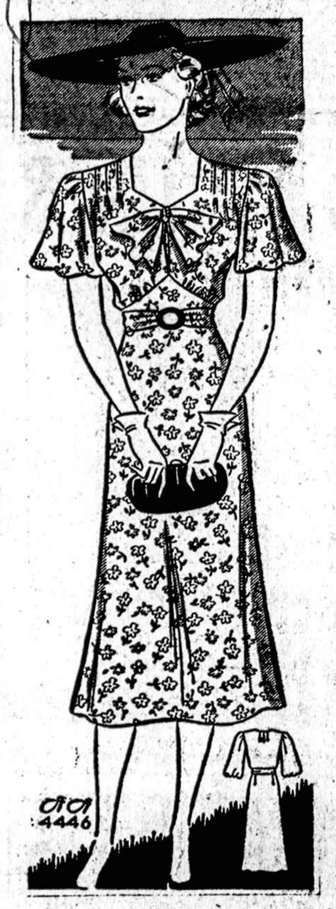

No. 4446 — Vėsi vasarinė suknelė be rankovių. Lininis, batistinis arba kitoks koks lengvas materiolas tinka šiai šauniai suknelei. Sukirptos mieros 12, 14, 16, 18, 20, taipgi 32, 34, 36, 38 ir 40 colių per krutinę.

**Norint gauti vieną ar daugiau virš nurodytų pavyzdžių prašome iškirpti paduotą blankutę arba priduoti pavyzdžio numerį pažymėti mierą ir aiškiai parašyti savo vardą pavardę ir adresą. Kiekvieno pavyzdžio kaina 15 centų. Galite pasiųsti pinigus arba pašto ženkleliais kartu su užsakymu. Laiškus reikia adresuoti: Naujienos Pattern Dept., 1739 So. Halsted St., Chicago, Ill.**

NAUJIENOS Pattern Dept.
1739 S. Halsted St., Chicago, Ill.
Čia įdedu 15 centų ir prašau atsiųsti man pavyzdį No._____
Mieros _____ per krutinę
_____
(Vardas ir pavardė)
_____
(Adresas)
_____
(Miestas ir valstija)


**JOSEPH BALSEVIČIS**

GELEŽIES KRAUTUVĖ

Malevos, Aliejaus, Stiklai ir Varnišas.

*Taipgi Elektrikos ir Plumbingo Reikmenys*

**2325 South Hoyne Avenue**

Telefonas CANAL 6850.



**Praleiskite Vakacijas Indianoj!**

PRIE GRAŽIOS CEDAR LAKE, IND.

Tiktai 40 mylių nuo Chicagos. Turime Cottages rendon, taipgi hotelio kambarius. Ežeras, labai geros maudynės. Geras žuvavimas. Atvažiuokite ir patirkite patys. Kainos nebrangios.

**CEDAR BEACH HOTEL**

JOHN STASAITIS, CEDAR LAKE, IND., Route 41 to Cook, Ind.

Dykai "Picnic Grounds" piknikams ir išvažiavimams.



**PIKNIKAS**

SU DOVANOMIS IR PROGRAMU

Rengia SLA. 36 Kuopa

**Sekmadienį, Liepos-July 4 d., 1937**

JUSTICE PARK GROVE

LIEPPOS DARŽE

**Archer and Kean Ave. — Justice Park, Ill.**

Dovanų laimėjimas bus piknike. Gera muzika. Pradžia 11 valandą ryto.

**Įžanga 10 Centų** **Kviečia Komitetas.**



NAUJAI ATIDARYTAS

**LIETUVOS SANDĖLIS**

911 West 33rd Street

Užlaikome KUMPIUS ir kitus skanumėlius importuotus iš Lietuvos. Visi produktai yra tikrai lietuviški, nes jie yra gauti per BALTIC IMPORT CO.

809 West 19th Street


# DAILY BUSINESS DIRECTORY

**KASDIENINIS BIZNIO SĄRAŠAS—ALFABETO TVARKOJE**

***Šis skyrius yra vedamas tikslu pagelbėti musų skaitytojams susirasti, kur galima nusipirkti įvairių paprastų ir nepaprastų daiktų, intaisų ir reikmenų. Jeigu iš telpančių čia skelbimų negalite susirasti ko ieškot, pašaukite Naujienas, Canal 8500, ir klauskite Biznio Patarėjo. Čia jųs gausite informacijų, jeigu tik jų bus galima gauti.***


**ANGLYS — COAL**

KAINOS ANGLIŲ KYLA!

**Užsisakykit anglis dabar!**

Galiu pristatyti dabar ar vėliau — pagal sutartį. Pristatom bile kur Chicagoje

Kainos perkant 4 tonus ar daugiau:

| | |
|---|---|
| Pocahontas Mine Run, Virginia 75% cars | $6.95 |
| Pocahontas Mine Run, West Virginia 65% cars | $7.65 |
| Illinois Lump | $6.05 |
| Yard Screening | $4.70 |
| Petroleum Pile Run | $8.75 |
| Rex Egg or Glindo Egg | $6.90 |
| Millers Creek Lump | $8.75 |
| Black Band Lump | $7.15 |
| Chesnut Hard Coal | $12.70 |
| Coke Kappers | $11.20 |

ir kitokias anglis pristatom.

Pašaukit: Lafayette 8980

**OKSAS EXPRESSING**

4405 So. Fairfield Ave.



**JOSEPH LEASES**

Furnišių muveris. Taipgi pristatom anglis ir koksus. Greitas patarnavimas. Šaukite bile laiku, mes jums patarnausim teisingai.

JOS. LEASES

3327 So. Lituanica Avenue

Tel. YARDS 0965.



**• LIGONINĖS—HOSPITALS**

SVEIKATOS KLINIKA

| | |
|---|---|
| TONSILAI IŠIMAMI už | $12 |
| PALAGUI PAGELBA LIGONINĖJE | $50 |
| PALAGO PAGELBA NAMIE už | $20 |
| EKZAMINAVIMAS OFISE | $1 |

DOUGLAS PARK HOSPITAL

1900 So. Kedzie Avenue

Tel. Lawndale 5727.



**CONRAD**

FOTOGRAFAS

Studija įrengta pirmos rųšies su moderniškomis užlaidomis ir Hollywood šviesomis. Darbas garantuotas.

420 W. 63rd ST.

Tel. ENG. 5888-5840



**• RESTAURANTAI**

**Universal restaurant**

GERESNIŲ VALGIŲ VALGYKLA

750 West 31st Street

A. A. NORKUS, Savininkas

Tel. Victory 9670



**Pete YOUNG'S Tavern**

Mano užeigoje visados randasi geros rųšies degtinės, Garden City alus, cigarai, cigaretai, saldainių, užkandžiai ir mandagus patarnavimas. Užeiga prieš lietuvių tautiškų kapinių vartus. Kviečia visus savininkas,

PETE YOUNG

82nd and Kean Avenue


**GERB. Naujienų skaitytojos ir skaitytojai prašomi pirkinių reikalais eiti į tas krautuves, kurios skelbiasi Naujienose.**

PETER PEN