The First and Greatest Lithuanian Daily in America
NAUJIENOS
THE LITHUANIAN DAILY NEWS
PUBLISHED BY THE LITHUANIAN NEWS PUB. CO., INC.
1739 South Halsted Street, Chicago, Illinois
Phone CANal 8500
Pirmas ir Didžiausias Lietuvių Dienraštis Amerikoje

NAUJIENOS
The Lithuanian Daily News

Entered as second-class matter March 7, 1914 at the Post Office at Chicago, Ill., under the Act of March 3, 1879

The First and Greatest Lithuanian Daily in America
NAUJIENOS
THE LITHUANIAN DAILY NEWS
PUBLISHED BY THE LITHUANIAN NEWS PUB. CO., INC.
1739 South Halsted Street, Chicago, Illinois
Phone CANal 8500
Pirmas ir Didžiausias Lietuvių Dienraštis Amerikoje

VOL XXIV | Kaina 3c | Chicago, Ill., Pirmadienis, Rugpiučio-August 2 d., 1937 | No. 180

Senatas Priėmė Darbo Valalndų Ir Algų Bilių

Nugalėta smarki opozicija

Prieš bilių išėjo daugelis Darbo Federacijos unijų ir ukininkai, bet bilius liko priimtas 56 balsais prieš 28

WASHINGTON, rugp. 1. — Smarki fabrikantų, kaikurių unijų, ukininkų ir visų atgaleivių opozicija liko nugalėta, senatui 56 balsais prieš 28 priėmus prezidento Roosevelto pasiulytą bilių, kuris suteikia valdžiai galias nustatyti visose pramonėse maksimum darbo valandas ir minimum algas.

Senatorius Connaly, dem., kuris tikrindamas, kad bilius užveria visas pavojingasias ypatybes NRA, buvo pasiulęs biliaus svarstymą atidėti, bet jo pasiulymas buvo atmestas 48 balsais prieš 36.

Visi atgaleiviai ir fabrikantai dėjo pastangas tą bilių atmesti, nes jis buk įvedąs "federalinę diktaturą" šalies biznyje ir industrijoje.

Prie tų atgaleivių prisidėjo ir didelė ukininkų organizacija Grange, kuri irgi reikalavo biliaus svarstymą atidėti iki kito kongreso.

Prie reikalavimo bilių atidėti prisidėjo ir daugelis Amerikos Darbo Federacijos unijų. Pats Aemirkos Darbo Federacijos prezidentas William Green pirmiau irgi buvo pasisakęs prieš bilių, bet vėliau, pasikalbėjęs su prezidentu Rooseveltu, sutiko bilių paremti, tečiaus daugiausia tik dėlto, kad jis tikisi daugiau laimėti atstovų bute, negu senate.

Senatui bilių priėmus, dabar bilius tapo pasiųstas svarstyti atstovų butui.

Šis bilius yra vienas iš penkių svarbesnių prezidento Roosevelto programo bilių, kurie turi buti priimti kongreso dar šiame posedyje. Kiti biliai yra: cukraus kvotos įstatymais, Wagnerio namų statybos bilius, reformavimas žemesnių federalinių teismų ir papildymas federalinių pajamų taksų įstatymų, kad užkirsti kelią turtuolių išsisukinėjimui nuo mokėjimo pajamų taksų.

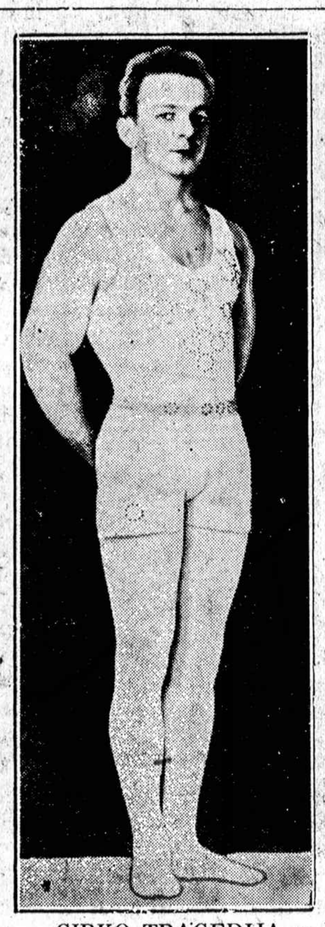

CIRKO TRAGEDIJA — "The Flying Codonas" — buvo bene garsiausi Amerikos cirkų akrobatai, kurių triukai ant trapezų, etc., neturėjo sau lygių. Bet cirkų lankytojai "Codonų" daugiau nebematys. Traginga mirtis užbaigė jų karjerą. Tarp Alfredo Codona (kairėj) ir jo žmonos, Vera Bruce (dešinėj) kilo šeimyninis nesusipratimas. Kai žmona nuėjo pas advokatą užvesti divorso bylą, vyras ją mirtinai sužeidė ir pats nusišovė. *Acme Photo*

Teroras Belfaste tebesiaučia

BELFAST, šiaurinėj Airijoj, rugp. 1. — Teroras, kuris prasidėjo su atvykimu į Ulsterį vienai dienai karaliaus Jurgio VI ir jo žmonos, vis dar tebesiaučia. Visas miestas buvo supurtytas eksplozijos, sprogus minai už 50 mąstų nuo policijos barakų. Teroristai sumušė ir vieną įtariamą šnipą.

Policijai betgi ikišiol nepasisekė sugauti nors vieną teroristą, nors teroras buvo plačiai paplytęs.

Mažame gaisre nutroško 2 moterys

CHICAGO. — Kilus mažam gaisrui jų namuose, kuris viso padarė nuostolių už $50, Mrs. Mary Dummect, 76 m. ir jos duktė Mrs. Eva Keck, 52 m., gyvenančios netoli Downers Grove, pastarosios vyrui išbėgus į kaimynų ukį pašaukti ugniagesius, įpuolė į namą išsinešti daiktus. Jos pateko į drabužių klozetą ir ten abi nutroško nuo dumų.

ORAS

Chicagai ir apielinkei federalio oro biuras šiai dienai pranašauja:

Apsiniaukę, galbut lietus; maža permaina temperatoroje.

Saulė teka 5:43, leidžiasi 8:09.

Rupinasi stropiau prižiurėti laivus

WASHINGTON, rugp. 1. — Sujudintas sudegimu įlankoj pakraščių pasažierinio laivo City of Baltmore senato prekybos komitetas skubiai priėmė bilių, kuris įvestų stropesnę priežiurą ne tik vandenyno, bet ir pakraščių laivų ir reikalautų vesti pilną pasažierių sąrašą.

Fordas jau pakėlė automobilių kainas

DETROIT, Mich., rugp. 1.— Brangstant visoms prekėms ir žaliavai, manoma, atėjo eilė pradėti kelti ir automobilių kainas.

Pirmą žingsnį toje kryptyje padarė Fordas, pakeldamas kainas savo automobilių. Manoma, kad dabar pradės kelti kainas ir visi kiti automobilių gamintojai.

5 žuvo lėktuve

OSLO, Norvegijoj, rugp. 1. — Penki norvegai, jų tarpe Chris Braathen, kuris lydėjo dvi adm. Byrd ekspedicijas į pietinį ašigalį, liko užmušti, jų lėktuvui nukritus į uostą.

LANSING, Mich., rugp. 1. — Gubernatorius Frank Murphy, kuris vetavo legislaturos priimtus valstijos darbo santykių įstatymus, nes jie yra reikalingi svarbių pataisymų, dabar šaukia nepaprastą legislaturos posedį tuos įstatymus pataisyti ir juos išnaujo priimti.

Advokato raštinėj nušovė žmoną ir pats nusišovė

LONG BEACH, Cal., rugp. 1. — Buvęs garsiausias cirko akrobatas Alfredo Codona advokato raštinė mirtinai peršovė savo žmoną Vera Bruce, su kuria buvo persiskyręs ir tada pats nusišovė. Jo žmona taipjau buvo garsi cirko akrobatė.

Prieš porą metų Codona buvo sunkiai susižeidęs ir nebegalėjo atlikti savo sunkiuosius triukus cirke. Tečiaus jis vistiek iš cirko nesitraukė, nors ir buvo pasiturintis žmogus. Vėliau ir jo žmona atsiskyrė nuo jo, nes jis pasidarė nebesugyvenamas. Dabar jiedu ir jos motina susitiko pas advokatą pasitarti dėl pasidalinimo $50,000 turtu. Jis paprašė advokatą išeiti, nes norys su žmona ir jos motina vienas pasikalbėti. Advokatui išėjus, jis išsitraukė revolverį ir savo žmoną peršovė, o paskui pats vietoj nusišovė. Jo žmona mirė ant rytojaus.

Naciai nukirto galvas 4 žmonėms

BERLYNAS, rugp. 1. — Naciai neva už šalies išdavystę nukirto galvas keturiems žmonėms iš pasienio provincijų— trims iš Saar distrikto, o vienam iš Silezijos.

SNOWHEGAN, Me., rugp. 1 — Miesto teisėjas pasmerkė mirčiai 4 metų policijos šunį kaipo pavojingą, nes jis įkandęs vienam žmogui. Bet šunies savininkai skaito šunį savo apsauga, todėl nenusileidžia ir teisėjo nuosprendį apeliuos.

Bažnyčioj nušovė gydytoją ir tada pats nusišovė

EL CENTRAL, Cal., rugp. 1. — Užsibaigus pamaldoms ir žmonėms jau einant iš bažnyčios, prie vietos adventistų bažnyčios privažiavo štukų perintojas Fred W. Simmons, 40 metų ir su šautuvu rankoje puolė į bažnyčią, kurioj dar buvo apie 65 žmonės. Čia pribėgęs prie sėdėjusio Dr. O. Lamar Webster iš Holtville, niekо nesakęs ir jam nematant paleido į galvą šuvį. Daktaras pasoko ir pribėgo prie altoriaus, krisdamas ant grindų. Bet Simmons paleido dar vieną šuvį, pribaigdamas daktarą. Tada gi Simmons paleido šuvį sau į širdį, pats krisdamas vietoj negyvas.

Priežasties šaudymo nežinoma, nes nebuvo žinoma apie kokius nors barnius tarp jųdviejų.

8 žuvo Kanados traukinio katastrofoj

SUDBURY, Ont., rugp. 1.— Aštuoni klajunai bedarbiai liko užmušti ir 8 sužeisti Canadian National geležinkelio prekių traukiniui nušokus nuo bėgių 97 mylių atstume nuo čia. 8 vagonai nusirito į griovį ir per šimtus mąstų liko išardyti bėgiai.

TOPEKA, Kan., rugp. 1. — Miss Marie Fink, 21 m., pranešė policijai, kad trys negrai nušovė jos vaikiną Verne Hedrick, su kuriuo ji sėdėjo automobily. Paskui ją nuvilko į lauką ir ją išgėdino.

Amerika netaikysianti Japonijai neutraliteto įstatymų

TOKIO, rugp. 1. — Užsienio reikalų ministeris Hirota užtikrino parlamentą, kad Jungt. Valstijos, kaip matyt, nesiruošia pritaikinti neutraliteto įstatymus, kurie draudžia pardavinėjimą karo medžiagų kariaujančiomis šalimis, dabartiniam Japonijos ir Chinijos karui. Pasak Hirota, Jungt. Valstijos visai nemano kištis į iškilusius Azijoje kivirčius.

Ministeriai parlamento posedyje labai ruščiai kalbėjo apie susidariusią padėtį.

Karo ministeris gen. Sugiyama tikrino, kad Japonija turi buti pasiruošusi karu išspręsti iškilusius nesutikimus, nes Nanking valdžia atmetė lokalį susitaikymą.

Finansų ministeris tvirtino, kad naujai perkainavus Japonijos banko rezervą, valdžia susilaukė didelio popierinio pelno.

Dar 30 žmonių suimta Rusijoj

MASKVA, rugp. 1. — "Bezbožnik" praneša, kad Orlo distrikte liko suimta 30 žmonių, jų tarpe vyskupas ir 12 kunigų už "kontr-revoliucinį sąmokslą" atsteigti pravoslavų bažnyčios galią.

BOMBAY, Indijoj, rugp. 1. — Mahatma Gandhi, kuris paskelbė planus įvedimui prohibicijos Indijoje į du metus, taipjau pranašavo, kad ir Jungt. Valstijose su laiku busianti įvesti dar griežtesnė prohibicija.

CHINIJA SIUNČIA ARMIJĄ PRIEŠ JAPONUS

Karas tarp Chinijos ir Japonijos "darosi ..neišvengtinas", Chinijos valdžiai siunčiant kariuomenę į šiaurinę Chiniją.

NANKING, rugp. 1. — Chinijos karinė vyriausybė paskelbė, kad centralinės valdžios kariuomenė naktį visu frontu paėjo į priekį nuo Paotingfu į Luiliko, 13 mylių į pietus nuo Changhsintien, kur yra apsikasusios stiprios japonų jėgos. Pastarasis miestas yra už 20 mylių į pietvakarius nuo Peiping.

Chinijos valdžia sako, kad tiesioginis susirėmimas tarp Chinijos centralinės valdžios kariuomenės ir japonų "darosi neišvengtinas".

(Ikišiol kare su japonais dalyvavo tik šiaurinės Chinijos kariuomenė, kuri yra beveik nepriklausoma nuo Chinijos valdžios. Įsimaišymas Chinijos centralinės valdžios kariuomenės reikš pradėjimą atviro karo ne vien kurios Chinijos provincijos, bet visos Chinijos su Japonija. Chinijos ambasadorius Washingtone pareiškė, kad Chinija visai nenori karo, bet ją į karą stumia pati Japonija, be paliovos grobdamosi Chinijos žemes).

Yra žinių, kad centralinė Chinijos valdžia pasiuntė į šiaurinę Chiniją 50,000 rinktinių kareivių kariuomenę bent laikinai sulaikyti japonus iki Chinija suspės sumobilizuoti ir atgabenti į frontą dar daugiau kareivių. Kaip manoma, Chinija dabar turi po ginklu apie 1,000,000 kareivių armiją.

Chinijos valdžios vadas Wang Ching-wei įspėjo šalį prisiruošti prie vedimo karo su japonais senoviniu būdu, panašų į tą, kurį naudojo rusai nugalėjimui Napoleono — viską naikinti priešo kelyje, kad priešas nerastų nė maisto, nė pastogės ir butų priverstas viską prisivežti iš tolimos šalies per didelius plotus, kur nėra nė kelių, nė kitų patogių susisiekimo priemonių.

Tokis karas labai apsunkintų japonus, nes ir savo šalyje maisto ištekliai nėra dideli, o ir iš Manchukuo didelės pagelbos negali tikėtis, nes ir ten veikia "banditai", dėlei ko visuomet yra reikalinga laikyti ten didelę kariuomenę. Be to visą laiką ten tenka budriai daboti ir Rusijos sieną.

Chinijos kariuomenė pastaruoju laiku padarė didelę pažangą ir jos apsiginklavimas yra daug geresnis, o ir abelnai Chinijos jėgos yra daug stipresnės, negu buvo kada Japonija pirmą kartą puolė Manžuriją keturi metai atgal.

Japonai tikėjosi greitai numalšinti šiaurinę Chiniją ir tada ją atskirti nuo centralinės Chinijos. Bet vyriausioji 29-ta armija pasitraukė čielybėje; pasiliko tik nedideli bureliai, tečiaus ir juos japonai neįstengia numalšinti. Dėlei to pas japonus pradeda reikštis nusiminimas.

NAUJI MAIŠTAI ISPANIJOS SUKILĖLIŲ EILĖSE

Maištai ištiko keturiose vietose, bet juos sukilėliai numalšino dideliu nuožmumu. Sukilėliai nuginčija.

HENDAYE, Francijoj, rugp. 1. — Žinios iš Ispanijos valdžios šaltinių tikrina, kad maištai plečiasi Ispanijos sukilėlių eilėse.

Tomis žiniomis, smarkių mušių tarp maištininkų ir sukilėlių ištiko Malagoj ir Montril, pietinėj Ispanijoj.

Pirmiau gi buvo žinių apie didelį maištą Granadoj, kurį sukilėliai dideliu nuožmumu numalšino.

Ateina žinių ir prasidedančius maištus tarp sukilėlių Baskų fronte, kur jau įvyko mušių tarp maištininkų ir sukilėlių.

Gibraltaro žinia sako, kad Malagoj yra girdimos smarkios eksplozijos ir sukilėliai deda desperatiškų pastangų lokalizuoti maištą.

Maištas ten kilęs kada Ispanijos kareiviams liko įsakyta apleisti barakus ir užliesti juos atvykusiems Italijos kareiviams.

Malagoj nesenai iškilęs ir smarkus komunistų darbininkų maištas.

Gen. de Llano, kuris daro visus sukilėlių pranešimus per radio, griežtai nuginčija žinias apie maištus Granadoj ir kituose sukilėlių laikomuose miestuose. Jis taipjau davė suprasti, kad sukilėliai ruošiasi prie naujo labai smarkaus puolimo Madrido.

"Madrido fronte viešpatauja pilnas ramumas. Bet mes neturime užmiršti, kad po ramumo ateina audra", tikrino gen. de Llano.

Dagi Tientsin, kur buvo stipriausios japonų jėgos, tebėra nenumalšintas ir nuolatos iškyla nauji chiniečių ir japonų susirėmimai. Dėlei to japonai pakartotinai bombardavo chiniečių dalį miesto, bet vistiek dar ne visus ginkluotus chiniečius įstengė nugalėti.

LIEPOS IR RUGPIUČIO SEKMADIENIAIS

NAUJIENŲ RAŠTINĖ BUS UŽDARYTA.

Pradedant su LIEPOS 4 diena ir baigiant RUGPIUČIO 31 diena Naujienų Raštinė bus sekmadieniais UŽDARYTA.

Kasdien raštinė atdara nuo 8 ryto iki 8 val. vakaro.

TELEFONAS CANAL 8500

NAUJIENŲ ADMINISTRACIJA.

Kauno Vaizdai

Keletą žingsnių ženges Vilniaus gatve, užsuki Marijampolės gatveliukštėn. Tai, tur but, bus keisčiausia Kauno gatvė, nes ten gyvena tik vieni mėsininkai, aptarnaują visą žydų visuomenę košerna mėsa.

Policininką pamatę košernos mėsos "fabrikantai" slapstosi, kaip pabaidyti žvirbliai į savo krautuvėles ir capu lapu griebia, visa kas nešvaru. Mat, 1 nuovados policija griežčiausiai įsakė laikytis švaros ir baudžia už tos rūšies nusikaltimą be jokio pasigailėjimo.

Senamiesčio gyventojai šitąjį kampelį vadina gatve, kurioje neužuodžiama kiauliena. Pasak vieno seno sargo Marijampolės gatvės mėsininkai kasdieną papiauna po tukstantį veršiukų ir po 2—4 tukstančius paukščių.

— Kai suveža paukščius, tai šitoj gatvelėj kyla toks alasas, kad ir katedros varpai neįstengia to triukšmo nustelbti, — pasakoja vieno knygyno vedėjas — "Gyvulėliai, paukščiai, rodos, nujaučia savo likimą, nes kai tik vežimai prie gatvės kampo privažiuoja tuoj prasideda baisus "koncertai".

Sunku man aprašyti tą slegiantį įspudį, kokį patyriau matydamas gyvulėlių bei paukščių "transportą".

Mėsininkai iš kartos karton (o toj gatvėj taip yra), kruvinu amatu besiversdami lieka nebejautrūs, net žiaurūs.

Štai, stovi kampe vežimas. Arklys viena akimi. Vežimas pilnas vištų. Subėga mėsininkai, vištas tampo iš vežimų, ergeliuoja, ginčijasi. Pagaliau, diktas, raudonveidis mėsininkas trukteli arklį. Arklys aklas, suka į kitą gatvės pusę. Ir ką gi? Mėsininkas taip žiauriai kumštimi ėmė tvoti arkliui per galvą, kad vos ir sveikoji akis jam neiššoko... Nė vienas draugų nepadarė pastabos, žiurėjo į tai ramiai, lyg nieko dėti.

GATVĖS IŠSIGIMĖLIS.

Prieš kurį laiką šitoj gatvėj, kur neužuodžiama kiauliena, keletas jaunesniųjų pradėjo kiauliena valgyti. Mat, tarnavo jie kariuomenėj ir pripratо prie tos "netrefnos" mėsos. Ir išėjo tas "kriminalas" aikštėn, kai vienas kiaulienos mėgėjas norėjo vesti gana turtingo mėsininko dukterį. Sužadėtinė pamačiusi, kad jos busimasis vyras skaniai raito kumpio gabalą, su didžiausiu išgąsčiu paskelbė savo artimiesiems, o šie savo keliu apšaukė nusikaltėlį "išsigimėliu", ir dukters tekėti neleido. Taip ir ligi šių dienų kai kurie mėsininkai šitą vyrą laiko toli nuklydusiu ir vis rengiasi jo burną plauti pienu. Kiaulienos gi mėgėjas nuo "Maisto" gaminių, ypač nuo kumpio, neatsisako. Šitą faktelį tyčia pabrėžiu, kad butų aišku, kiek Marijampolės gatvė yra konservatyvi. Šiaip jau beveik visi mėsininkai nusiskundžia, kad juos kai kurių religinių papročių saugotojai išnaudoja ir jie negalį bent kiek žymesnio kapitalo susitaupyti.

MOTINA — ELGETA.

Šitom gatvelėm kuprinėja suvargusi senutė Marijona B. Ji elgetauja. Kada pereina visus kunigus, kada ir prie katedros vartų maldininkai pasišykšti jai naujai nukaltą centą į ranką įmesti, ji pasisuka pas mėsininkus ir bent vištos koją arba saują kruvinų plunksnų paplėšyti gauna. Elgetų Kaune nemaža ir bučiau visiškai senutės neužkalbinęs, jei ne mano geras senamiesčio palydovas.

— Šita ubagė yra vieno žydmaus kauniškio motina, — pareiškė jis man.

Pasekiau senutę iki katedros šventoriaus ir užkalbinau. Gražia lietuviška kalba, kiek kupiškietiškai ištardama, senutė tuojau pradėjo "garbavoti" savo sunų mokslinčių ir verkti be perstojo.

— Aš, ponuliuk, kaip pasenęs katinas bastaus po miestą, o jis, sunus, gyvena tokiuos kambariuos, kad ir padlagos blizga, kaip veidrodis. Vienus metus dar laikė mane, bet vėliau ta jo pati išvijo, ir gana. Ji sako, kad aš "smerdzi"... Paškudstva lenkė lietuviškai nė poterių nesugrabalioja, o tokia ponia, kad neduok Viešpatie. Vaikščioju visur dažnai, net po sunaus langais ateinu, tegu jam nors burs gėda. Vieną kartą jis pagrąsino mane policijai atiduosiąs. Sako, be reikalo elgetauji. Mokėsiu aš tau po 20 litų per mėnesį, ir gyvenk sau. O kur motinai šilima, kur meilesnis žodis? Prie ruskio, kol vyras buvo gyvas, iš paskutiniųjų leidome į mokslus, o užaugo, išponėjo, siurbėlė pasidarė...

Kalbėjo motina be perstojo, šluostydama ašaras, ir sunku buvo suprasti, kodėl sunus, žinomas Kaune inteligentas, negali išmaitinti vienos savo motinos.

Prie katedros didžiųjų durų yra didelės akmeninės plytos su visokiais lotyniškais užrašais. Beveik prievarta senutė privedė mane prie tų plytų ir prašė jai tuos užrašus paaiškinti. Tukstančio žmonių jau keliais nutrinti užrašai ir vos ne vos galimi išskaityti lenkiškai "Dieve pasigailėk".

— Tai aš tamstai geram ponoliokuf paaiškinsiu, kas čia yra. Vieną kartą kanauninkas Dogelis per pamokslą sakė. Buvo dar prie šito barzdotojo rusų ciesoriaus Kaune toks didelis ponas. Jis išniekindavo mergeles, užmušdavo baudžiauninkus ir daug kitų nusikaltimų padarė. Tačiau didžiausias jo nusikaltimas, kad jis išvijo savo senutę motiną už tai, kad ji priešinosi jo panai kažkokiai valakei ar žydelkai. Senutė nepergyveno ir mirė. Tai žinai, vaikeli, kad tik motina mirė, tai sunui tuoj atėmė rankas kojas. Suprato jis a. a., kad Dievas nubaudė jį už tai, kad jis numarino motiną. Už viską dovanojo, bet už motinos ašaras sutramdė, nubaudė. Tai jis mirdamas parašė kunigam tokį raštą ir liepė ant akmeninės toblyčios išdrukavoti, kad per tą vietą, kur jį palaidos, mintų visi ir jį niekintų. Ar supranti, ponaičiuk? Ot, jis davė pinigų, kad jį palaidotų šitoj štai vietoj, prie katedros. Taigi, matai. Gal jau du šimtai metų kai jis guli čia žemėje ir visi žmonės mindo jo kapą. Ir aš, matote, biedna ubagė minu ant tos toblyčios ir dažnai pagalvoju, ar nebus taip kada nors ir mano sunui. Už motinos ašaras nukentės, pavierysit.

Ilgai senutė vartė iš manęs sidabrinį litą gavusi ir žiurėjo į tariamą dvarininko kapą. Kaip ten bebutų, bet motinos dienai atėjus ne vienas mūsų inteligentų, ypač sukurusių mišrias šeimas, turėtų susigėsti dėl žmoniškesnio elgimosi su savo vargšėm proletarėm motinom. Nes šitokių faktų Kaune galima užtikti ne vieną.

RESTORANO PADAVĖJA PRIE DIDŽIOJO ALTORIAUS.

Po pietų katedros viduje tylu ir prietamsis. Nuo potvynio nukentėjo bažnyčios grindys, jos žymiai įdubo ir sulinko. Davatkėlės bukštauja, kad katedros apačia smunka į žemę. Beveik prie kiekvieno altoriaus "po karbonką" aukoms. Priešais prie vyskupo Valančiaus marmurinės lentos, kur parašas lenkiškas. M. Wolončevski Mordzilsię ir t.t. Kitų vyskupų parašai lietuviški. Žvilgteriu prie didžiojo altoriaus, kur yra popiežiaus legato, arkivyskupo ir vyskupų sostai, klupo mergaitė ir labai gailiai verkia. Pasirodo, kad tai buvusi X baro padavėja. Mane kviečia ją užkalbinti. Išeinu šventorium. Pulkas balandžių, kaip šventos dvasios, skraido pro vieną jauną klieriką, kuris juos lesina ir prižiuri. Netrukus išeina ir maldininkė. Sunkiai sekasi man ją užkalbinti. Ji slepia ašaras ir skuba neatsigrįždama.

— Nesijuokit iš manęs, kad aš verkiau. Mano padėty būdamas ir tamsta verktum.

Iš karto smigo man galvon šiaip sau šelmiška mintis, kad toji mergaitė mylimojo palikta kritiškam momente, prašė kurio nors šventojo, kad jį suriestų į baronką... Pasirodė, ne taip yra. Ketvirtį metai iš kaimo ji pabėgo Kaunan ir po ilgų kelionių gavo X restorane vietelę.

— Kokia trisdešimt litų surinkdavau per mėnesį, bet šeimininkai už indus ir atskaitydavo. Pagaliau šiaip taip gavau vietą bare, kurią laikiau ir gera ir pelninga. Neperseniai ir iš ten išėjau.

— Išvarė.

— Aišku, išvarė. Toks machalas kabinėjos prie manęs, vežėsi į viešbutį. Pabėgau iš jo. Tai jis kitą dieną atėjo į barą girtas ir pradėjo visaip kabinėtis. Supykau. Be to, jis man už alų buvo skolingas 14 litų. Priminiau jam, kad geriau, tegu skolą grąžina, tai jis... man sudavė keletą kartų per veidą. Sužinojo šeimininkai ir aš turėjau išeiti gatvėn...

Pamojo ranka mergina ir nuskubėjo Vilniaus gatve atsigrįždama, gailiai šypsodamąsi. Aišku, kad ieškodama pagalbos pas darbdavius, pas šventuosius, ji, pagaliau, išeis tamsią naktį į Laisvės alėją ir kalbins tą patį inteligentą, kuris jai negrąžino 14 litų už alų, sumušė ir atėmė bent šiokį tokį duonos kąsnį. Atgal pas savo namiškius, į Viduklę, iš kurios apylinkės ji yra kilusi, nebegrįš, nes budama Kaune tėvui rašydavo melagingus laiškus, kad ji turi gerą tarnybą ir senatvėj jam padės. Tėvas gi vos šiaip taip vegetuoja.

— "L. Ž."

"SĖDĖJIMO STREIKAS" KALĖJIME. — Meyer Golas, 32 metų kalinys San Quentin kalėjime Los Angeles, paskelbė keistą "sėdėjimo streiką", kuris tęsėsi 19 valandų. Užsilipęs ant 85 pėdų elektros stiebo, Golas pareiškė tol nenulipsiąs, kol viršininkai neprižadės neuždaryti jo kalėjime, bet paleisti gyventi kokioj nors neapgyventoje saloje. Golas nulipo nuo stiebo, gavęs ne salą, bet kalėjimo viršininkų prižadą parupinti jam gerą maistą ir už "revoliuciją" nebausti uždarymu rusyje.

GERB. Naujienų skaitytojos ir skaitytojai prašomi pirkinių reikalais eiti į tas krautuves, kurios skelbiasi Naujienose.

ATNAUJINKIT SAVO LINOLEUM
WITH
PILSEN
WHITE LINOLEUM VARNISH
SUGRĄŽINA SPALVĄ JUSŲ NUBLUKUSIAM, NUDĖVĖTAM LINOLEUM. PADARO LENGVĄ NUVALYTI
— REIKALAUKIT BUTINAI PILSEN BRAND —

MOTERYS...
Jau galite gauti naują, padidintą ir pagerintą
Valgių Gaminimo Knygą
Kaina su persiuntimu tiktai $1.10
NAUJIENOS
1739 So. Halsted St.
CHICAGO, ILL.

LAIDOTUVIŲ DIREKTORIUS
John F. Eudeikis
SENIAUSIA IR DIDŽIAUSIA LAIDOJIMO ĮSTAIGA
AMBULANCE
DIENĄ IR NAKTĮ
Visi Telefonai YARDS 1741-1742
4605-07 So. Hermitage Ave.
4447 South Fairfield Avenue
Tel. LAFAYETTE 0727
Dykai koplyčios visose Chicagos dalyse
Klausykite mūsų Lietuvių radio programų Pirmadienio vakarais, 10:00 val. vakaro iš W. H. F. C. stoties (1420 K.) — Pranešėjas P. ŠALTIMIERAS.

Laidotuvių Direktoriai

NARIAI Chicagos, Cicero Lietuvių Laidotuvių Direktorių Asociacijos

Ambulance Patarnavimas Dieną ir Naktį
TURIME KOPLYČIAS VISOSE MIESTO DALYSE.

S. P. MAŽEIKA — Yards 1139
3319 Lituanica Avenue — Phone Yards 1138

J. LIULEVIČIUS
4348 So. California Avenue — Phone Lafayette 3572

A. MASALSKIS
3307 Lituanica Avenue — Phone Boulevard 4139

A. PETKUS
1410 South 49th Court — Cicero — Phone Cicero 2109

P. J. RIDIKAS
3354 So. Halsted Street — Boulevard 4089

I. J. ZOLP — Phone Boul. 5203
1646 West 46th Street — Phone Boulevard 5566

S. M. SKUDAS
718 West 18th Street — Phone Monroe 3377

EZERSKIS IR SUNUS
10734 S. Michigan Ave. — Tel. Pullman 5703

LACHAWICZ IR SUNUS
2314 West 23rd Place — Phone Canal 2515
SKYRIUS: 42-44 East 108th Street — Tel. Pullman 1270

JUOZAPAS EUDEIKIS IR TĖVAS
4704 So. Western Ave. — Phone Virginia 0883

SONOTONE
66 E. Van Buren — Air conditioned — Vidudienis iki vidunakčio 25c iki 2 P.M.
"Anna"
Nustebinantis atidengimas Šnipų Sovietų Rusijoj
"FORWARD"
Išimtinai Vėliausios ISPANIJOS ŽINIOS — iš karo lauko Loyalistinėje Ispanijoje

3 SAVAIČIŲ PERKRAUSTYMO IŠPARDAVIMAS
MUSŲ KAINOS NUKAPOTOS
2x4's ½c linijos pėdai. Maple flooring $10 per M. 1x6 D & M kuone bet kokia kaina, atsižvelgiant į orderio didumą.
Duokit mums orderius dabar išpardavimo kainomis.
Harvey Wrecking Co.
1701 WEST CERMAK ROAD
Tel. SEELEY 6761

PATRUKĘ?
Raištys visoms patrukimo rūšims. BODY BRACES, ELASTIC STOCKINGS gatavai padaryti, arba padirbsim tamprias pančiakas jūsų mierai. Mes esam specialistai planavime ir padirbime dirbtinų dalių ir visų kitų mokslinių kunui prietaisų. Jei turit bet kurią ydą, kreipkitės į mus—Specialistus moksliniuose prietaisuose per tris gentkartes.
KAINOS PRIEINAMOS
Vyras ir moteris prižiūrėtojai.
CHICAGO ORTHOPEDIC CO.
183 W. Lake St.
Arti prie Wells Street.

CRANE COAL COMPANY
5332 So. Long Ave.
Tel. Republic 8402
POCAHONTAS Mine Run (Screened) ..... tonas $7.40
SMULKESNĖS Tonas $7.15

Victor Bagdonas
2 Ofisai
Parkraustom forničius, pianus ir visokius rakandus bei štorus arti ar toli.
3406 SOUTH HALSTED ST. Yards 3408 | 6921 SOUTH WESTERN AVE. Hemlock 5040

Garsinkitės "N-nose"

ADVOKATAI

K. P. GUGIS
ADVOKATAS
Miesto ofisas—127 N. Dearborn St.
Kamb. 1431-1434—Tel. Central 4411-2
Namų ofisas—3323 So. Halsted St.
Valandos vakarais nuo 6 iki 8:30
Telefonas Boulevard 1310
Ketvirtadieniais ir Sekmadieniais—pagal sutarti.

JOSEPH J. GRISH
LIETUVIS ADVOKATAS
Telephone: Boulevard 2800
4631 SOUTH ASHLAND AVENUE
Res. 6515 So. Rockwell St.
Telephone: Republic 9723

KL. JURGELIONIS
ADVOKATAS
3407 Lowe Ave. Tel. Yards 2510

A. A. SLAKIS
ADVOKATAS
7 So. Dearborn St.
Room 1230
Ofiso Tel. CENTRAL 1824
Namų Tel.—Hyde Park 3395

AKIŲ SPECIALISTAI

DR. G. SERNER
LIETUVIS AKIŲ GYDYTOJAS

Tel. Yards 1829.
Pritaiko Akinius Kreivas Akis Ištaiso.
Ofisas ir Akinių Dirbtuvė
756 West 35th St.
kampas Halsted St.
Valandos: nuo 10 iki 4, nuo 6 iki 8
Nedėliomis pagal sutartį.

LIETUVIAI

GYDYTOJAI IR DENTISTAI
Amerikos Lietuvių Daktarų Draugijos Nariai.

Phone Hemlock 2061
DR. JOSEPH KELLA
DENTISTAS
6558 So. Western Ave.
Valandos nuo 9 iki 8 vakaro
Seredoj pagal sutartį.

Phone CANAL 6122
DR. S. BIEŽIS
GYDYTOJAS IR CHIRURGAS
2201 West 22nd Street
Valandos: nuo 1—3 ir 7—8
Seredomis ir nedėl. pagal sutartį
Rez. 6631 So. California Avenue
Telefonas Republic 7868

Ofiso Tel. Boulevard 5913
DR. BERTASH
756 West 35th St.
Cor. of 35th and Halsted Sts.
Ofiso valandos nuo 1-3 nuo 6:30-8:30
Nedėliomis pagal sutartį
Rez. 4910 SO. MICHIGAN BLVD.
Tel. Kenwood 5107

Ofiso Tel. Virginia 0036
Residence Tel BEVERLY 8214
DR. T. DUNDULIS
GYDYTOJAS IR CHIRURGAS
4157 ARCHER AVENUE
Ofiso valandos:
nuo 2—4 ir nuo 6—8 val. vakaro
Rezidencija:
8939 SOUTH CLAREMONT AVE.
Valandos—9—10 A. M.
Nedėlioj pagal sutartį.

DR. I. E. MAKARAS
10758 S. Michigan Ave.
ROSELAND—CHICAGO, ILL.
Tel. PULLMAN 1193-8277

A. Montvid, M. D
West Town State Bank Bldg.
2400 WEST MADISON STREET
Val. 1 iki 3 po pietų, 6 iki 8 vak.
Tel. Seeley 7330
Namų telefonas Brunswick 0597

Dr. A. J. Shimkus
GYDYTOJAS IR CHIRURGAS
Val. nuo 2 iki 4 v. p. p. ir nuo 7 iki 9 v. vak. Trečiadieniais ir Sekmadieniais susitarus
OFISAS IR REZIDENCIJA
4300 So. Fairfield Ave.
Tel. Lafayette 8016

DR. STRIKOL'IS
Gydytojas ir Chirurgas
Ofisas 4645 SO. ASHLAND AVE.
Ofiso val.: Nuo 2 iki 4 ir nuo 6 iki 8 vak. Nedėlioj pagal susitarimą
Ofiso Tel.: Boulevard 7820
Namų Tel.: Prospect 1930

Phone Boulevard 7042
DR. C. Z. VEZEL'IS
DENTISTAS
4645 So. Ashland Ave.
arti 47th Street
Valandos nuo 9 iki 8 vakaro
Seredoj pagal sutarti.

Kiti Lietuviai Daktarai

Doctor Manikas
PHYSICIAN-SURGEON
4070 Archer Avenue
Tel. Viginia 1116
Valandos: 1—3; 7—8 kasdien, išskyrus seredą. Sekmad. susitarus.
Birž., Liepos ir Rugp. nebus valandų popiet, bet bus nuo 10 iki 12 r.

Tel. Boulevard 5914 Dieną ir Naktį
Ofiso valandos: nuo 2 iki 4, nuo 7 iki 8:30 v. Nedėl. nuo 10 iki 12 a.m.
DR. S. NAIKELIS
GYDYTOJAS IR CHIRURGAS
Ofisas ir Rezidencija
3335 So. Halsted St.
CHICAGO, ILL.

KITATAUČIAI

DR. HERZMAN
IŠ RUSIJOS
Gerai lietuviams žinomas per 31 metus kaipo patyręs gydytojas chirurgas ir akušeris.
Gydo staigias ir chroniškas ligas vyrų, moterų ir vaikų pagal naujausius metodus X-Ray ir kitokius eletros prietaisus.
Ofisas ir Laboratorija:
1034 W. 18th St., netoli Morgan St.
Valandos nuo 10—12 pietų ir nuo 6 iki 7:30 val. vakaro
Tel. Canal 3110
Rezidencijos telefonai:
Superior 9454 ar Central 7464

Dr. Charles Segal
OFISAS
4729 So. Ashland Ave.
2-ros lubos
CHICAGO, ILL.
OFISO VALANDOS:
Nuo 10 iki 12 val. ryto, nuo 2 iki 4 val. po piet ir nuo 7 iki 8:30 val. vakaro. Nedėliomis nuo 10 iki 12 valandai dieną.
Phone MIDWAY 2880

Telefonas Yards 0994
Dr. Maurice Kahn
4631 SOUTH ASHLAND AVE.
Ofiso valandos:
Nuo 10 iki 12 dieną, 2 iki 3 po pietų 7 iki 8 val. Nedėl. nuo 10 iki 12
Rez. Telephone PLAZA 2400

Garsinkitės Naujienose

PITTSBURGH'O NAUJIENOS

Lietuvos Skautų Atstovų Atsisveikinimo Kalbos Pittsburghe

Pasakytos Per Radio Iš Stoties W.W.S.W. P. Dargio Lietuvių Radio Programe

PITTSBURGH, Pa. — Lietuvos skautų sutiktuvėse, Pittsburghe, kurios įvyko Liepos 18 d., LMD. svetainėje, dalyvavo 5 Lietuvos skautų atstovai, butent: skautų delegacijos vadas Kazys Laucius ir delegacijos nariai, J. Vainauskas J. Vosylius, J. Bulota ir Petras Neniškis.

Liepos 21 d., pp. Laucius ir Vainauskas, atsisveikinę su Pittsburgho lietuviais, išvyko į Chicago, o J. Vosylius, paviešėjęs keletą dienų Pittsburghe, išvyko į tolimąją Floridą.

Pittsburghe buvo pasilikę kiek ilgesniam laikui tik Leit. Juozas Bulota ir Petras Neniškis. Sekmadienį, liepos 25 d., per Lietuvių Radio programą, kuriam vadovauja p. Dargis, jie pasakė šias, žemiau telpančias, atsisveikinimo kalbas.

— Pgh'o Naujienų Vedėjas.

—o—

P. Neniškio Kalba

Sesės ir broliai lietuviai:

"Kur giria žaliuoja
Ten mano namai" —

dainuojate jųs kartais gražiuose savo parengimuose. Mes vaizduojamės Lietuva žalia ne vien dėl to, kad ji apgaubta tankių miškų kylimu. Dabar daug kas joje žalia. Žalias laukų atolas, žali dobilai, sodžiai ir vienkiemiai ramųs ir vieniši, skęsta žalių sodų gilumose. Tad ten, žalioje Lietuvoje yra musų namai.

"Jos miškuose atostogauja daug skautų. Visuose miškuose išdygsta maži ir didesni palapinių miestai. Žalias samanų apdangalas virsta gražių alėjų tinklu. Iš tų samanų, geltono smėlio, įvairiaspalvių upių akmenukų tiesiasi lietuviškų papuošimų raštai.

"Ten patys skautai verda sriubą, patys kepa mėsą, patys bulves skuta. Patys pasistato lovas, kedes, staliukus.

"Taip, gamtos puigeverty, pagyvena skautai porą savaičių. Maža tematę saulės ir nejautę pušų kvapo — dabar atsigauna. Mėgo kitų patarnavimus — o čia viską padaro patys.

"Be abejo, Jųs norite pamatyti lietuvių stovyklą. Ypač Jusų akys pasiilgo ramių neužmatomų lygumų ir švelnaus tolimų miškų mėlynumo.

"Kitais metais musų brangi Nepriklausoma Lietuva švenčia 20 metų sukaktį. Tiek pat senumo turi ir Lietuvos skautų sąjunga. Lietuvos skautai džiaugsis, matydami savo tarpe kelis Pittsburgho skautus ir skautes, kuriuos atsiųsti jau pažadėta. Nemažiau džiaugsis ir kiekvienų tautiečiu, kuris aplankys žaliąją Tėvynę.

"Mes lauksime Tamstų."

—o—

Leit. J. Bulotos Kalba

Brangųs lietuviai!

"Ši maža minutė laiko, kuri man yra skirta į jus kalbėti, leis man išreikšti džiaugsmą ir padėką, kad mes, Lietuvos skautų grupelė, čia buvom taip vaišingai ir maloniai priimti musų Amerikos brolių.

"Praleidom dešimts dienų Amerikos skautų tautinėj stovykloj, Washingtone: stengėmės savo tautiniais dirbiniais ir stovyklos lietuvišku įrengimu propaguoti savo Tėvynę kitų tautų jaunimo tarpe. Taip pat priimti visus mus gausingai laukančius Amerikos lietuvius.

"Mes jautėme visur ir visuomet tą ypatingą lietuvišką brolišką šilumą ir mes grįžtame į Lietuvą kupini gražiausių atsiminimų ir padėkos savo broliams.

"Kitais metais mes turime tautinę Lietuvos skautų stovyklą Panemunėje. Kur tik mes susitikom savo brolius lietuvius-amerikiečius, visur mes kvietėme nepamiršti Tėvynės ir apsilankyti — atvažiuoti pas mus, o mes turėsime pareigą ir meilę Jums atidėliojant, Jus priimti ir Jus globoti Lietuvoj.

"Šiandien per šį radio, aš, dar kartą pakartodamas musų visų norą, kviečiu visus be išimties ir be įsitikinimų skirtumo atvykti pas mus 20-ties Lietuvos nepriklausomo gyvenimo metų proga.

"Mes žinome, kad tai yra gana sunku įvygdyti, bet mes tikime musų brolių darbštumu ir sruvenančia Jumyse Tėvynės meile, kad Jųs susiorganizuosite ir atsiųsite savo jaunimo atstovus į musų stovyklą Lietuvoj, tuomi tampriau susijungsime bendram darbui musų krašto gerbuviui.

"Priimkite nuo musų (Liet. skautų) širdingą atsisveikinimo žodį ir padėką už Jusų vaišingą ir malonų musų priėmimą.

"Iki pasimatymo kitą metą Lietuvoj."

Nepagelbėjo Nei Trijų Mišių Užpirkimas

Skautų parengimo "ožio ragan" nesuvarė

PITTSBURGH, Pa. — Liepos 18 d. Pittsburgho Lietuvių Vaizbos Butas Lietuvių Ukio darže renge Dariaus ir Girėno tragingos mirties sukaktuvių paminėjimą. O kad užtikrinus rengimo pasisekimą, tai musų gerieji vaizbininkai buvo užpirkę net 3-ias mišias už Dariaus ir Girėno vėles. Buvo garsinamas ir per radio, netik mišių užpirkimas, bet ir rengiamas paminėjimas.

Sakoma, kad užpirktos mišios buvusios tikrai geros, nes buvę užmokėta po $5, ar po daugiau, kad kunigai ir bažnyčiose užsakytų netik, kad mišios bus laikomos už Darių ir Girėną, bet kad Vaizbos Butas rengia ir paminėjimą liepos 18 d. Reiškia, buvo rengiamasi prie didelių iškilmių.

Prie to, nekurie musų geri tautiški patriotai iš džiaugsmo trynę rankas, kad Vaizbos Butas savo parengimu tikrai suvarys į "ožio ragą" Lietuvos skautų sutiktuvių parengimą.

Ne dėlto musų tautiški patriotai linkėjo nepasisekimo skautų parengimui, kad jie butų priešingi Lietuvos skautams. Visai ne. Bet jie buvo nekokios nuomonės apie skautų sutiktuvių komitetą, kuris buvo sudarytas visai ne pasiklausus "didžiųjų galvų". O jei skautų parengimas butų nepavykęs, tai "uodegoms" butų buvęs užduotas skaudus smugis.

Bet kaip reikia, dalykai išėjo visai atbulai.

Skautų sutiktuvių parengimas pavyko kuo geriausiai, o vaizbininkai savo parengime visai nieko neturėjo.

Reiškia nė mišios negelbėjo.

— "Uodega".

Kaip Man Patiko Pittsburghas

Paskautininkis, Vytaut. Didž. Universiteto Studentas

Rašo Petras Neniškis

Pittsburgho saulė paglamonijo pečius. Ir taip — net raudonai, karštai. Tad karšta pečiams ir viskam karšta. Nuo karščio žmonės alpsta. Jei saulės karštis veikia galvą, ją svaigina, tai minčių karštis veikia pustą, jį turtina, jausmų karštis veikia širdį, ją gaivina ir gydo. Žodžiu, karštis veikia vaizduotę, ją gyvina, o vaizdų gausumas praplečia mintis.

Tiek aš galiu pasakyt apie save — taip aš jaučiuosi čia Pittsburghe.

Jau važiuodamas iš New Yorko gerėjausi gražiai sulygiuotais kalnais su žaliais, kaip Lietuva, krumais. Ir mieste kalnai. Jie pakelia ir slepia. Kelia mintis, o slepia vaizdus. Ar nereikia didesnio pagrindo išvadai — jei pakilsi viršun, pamatysi ir tą, kur pats esi ir kitą pusę, kurios čia budamas nematei.

Įvairiomis progomis girdėjau daug nuoširdžių žodžių. Iš nuoširdumo pažinsi lietuvį. Pittsburghiečiai ypač atviri, nuoširdųs ir svetingi. Jie tikri lietuviai.

Mus sutiko labai gausųs buriai lietuvių. Sunku vaizduotis, kad esi ne Lietuvoj. Už tai tenka dėkoti visiems, kurie sugeba sudaryti tokias sąlygas, kurios rište pririša prie žmonių. Nepažįstami prieš savaitę, lieka geriausi bičiuliai ir draugai.

Dienos praleistos Pittsburgho lietuvių tarpe — didelis įnašas mano žinių ir protavimo lolynan.

Čia susidarė skautams organizuoti komitetas. Tai didelis, istorinis musų skautijos įvykis. Bet tai įvyko visai paprastai. Buvo skautams sutikti komitetas. Pusės valandos skaitlingam posėdy šis komitetas padarė darbo apyskaitą ir pasivadino kitu vardu. Gražios pajėgos reiškia gražius padarinius. O tempas įspudingas. Kalba trumpa, motyvuota, sprendimas griežtas, aiškus.

Šitas tempo karštis, gyvina visą žmogų ir pakelia optimizmą.

Baigiu giliausią padėka visiems, su kuriais teko laimės susipažint ar pasimatyt.

Pittsburgh, Pa.
1937.VII.24.

REPORTERIO PASTABOS

Ligonių "Kongresas"

Tenka girdėti apie visokius kongresus, bet kol kas niekad ir niekur nebuvau girdėjęs, kad ligoniai laikytų kongresus.

Tačiau šiomis dienomis teko skaityti laiškas iš Lietuvos, kuriame rašoma apie **ligonių "kongresą"**. Laiškas sako, kad Plungės miestelyje liepos 1, 2 ir 3 prie Liurdo Panelės švenčiausios suvažiavo daugybė visokių ligonių, sergančių visokiomis baisiomis ligomis, jau nekalbant apie aklus, šlubus ir kitokius invalidus.

Į Plungę ligoniai suvažiavo ne savo reikalus svarstyti, bet prie stebuklingos Liurdo Panelės melstis. Laiške rašoma, kad per to kongreso maldas ir auka 9 ligoniai pasveikę. Reiškia, stebuklingu budu buvo išgydyti. Laiškas nesako, kokiomis ligomis serganti ligoniai pasveiko: ar neregiai atgavo regėjimą, ar berankiams ataugo rankos, ar bekojams išaugo kojos? Juk stebuklams viskas yra galima ir kaip atrodo, ligonių kongreso dalyviai dručiai tiki į stebuklus.

Kas organizuoja ligonių "kongresus"

Laiško autorė nepasako, kas organizavo tą Plungės ligonių "kongresą". Nesako ar tam ligonių "kongreso" šaukimui buvo reikalingas apskrities viršininko ir karo komendanto leidimas ar ne. Bet reikia manyti, kad "kongreso" organizavimu ir šaukimu, tur but, pasirupino Lietuvos katalikų dvasiškija. Suprantama, kad iš ligonių kongreso gana gerai kunigėliai pasipelnė.

Valdiškas leidimas, tur but, buvo gautas be didelio sunkumo, nes ligonių kongresas visai nebuvo pavojingas Smetonos valdžiai. Kongreso dalyviai važiavo į Plungę ne tautos reikalus svarstyti, bet melstis ir kunigams aukas duoti.

O jei per tokius ligonių "kongresus" gali užsikrėsti ligomis ir sveiki žmonės, tai tautos vado valdininkai tuomi mažai, matomai, rupinasi, jau nekalbant, kad "ligonių kongresai" nekokios garbės Lietuvai suteikia kulturingo pasaulio akyse. Tas pastato Lietuvą ant vienos papėdės su Indija.

Visai kitas reikalas

Jei Lietuvos ukininkai arba darbininkai nori sušaukti savo kongresą, tai jau visai kitas reikalas. Čionai yra reikalinga visokie valdiški leidimai ir užtikrinimai, kad nebus prasitarta prieš tautos "vadą"; nebus nusiskundžiama varginga padėtis, nebus tartas žodis apie pagerinimą buvio.

Tokie kongresia Lietuvoje ne labai leidžiami. O jei ir yra leidžiami, tai didžiausioje policijos priežiuroje. Prisiminkime tik Šakių ukininkų suvažiavimą Lietuvos nepriklausomybės sukaktuvių dienoje. Ten buvo suvažiavę ukininkai be valdžios leidimo (ar su leidimu, tikrai nežinau) švęsti Lietuvos nepriklausomybės šventę ir aptarti savo reikalus.

Kas tenai atsitiko?

Tur but visiems yra žinoma, kad Lietuvos tautiška valdžia, išgirdusi apie Šakių "ukininkų kongresą" įsakė policijai ir kariuomenei jį išvaikyti.

Pasekmėje įvyko kraujo praliepimas, areštai ir karo lauko teismo mirties sprendimai. Tai matote, kad su sveikų žmonių kongresais Lietuvoj yra visai kitoks reikalas, negu su ligonių "kongresais".

Ne vien tik Plungė

Lietuvoje yra laikomi ligonių "kongresai" ne vien tik Plungėje. Randasi ir daugiau stebuklingų vietų Lietuvoje, kur maldomis ir gausiomis aukomis kunigams yra gydomos visokios ligos ir yra šaukiami ligonių "kongresai". Tik prisiminkim apie Šilavą, Alvytą ir kitas stebuklingas vietas. Bus nesunku dasiprotėti, kiek Lietuvoj yra atlaikoma ligonių "kongresų", kurie kraštui neteikia jokios garbės.

Arijonų Prisikėlimas

Juozas Pronskus 1930 m. parašė ir išleido knygą, kuri vadinasi "Arionų Prisikėlimas" ir kurioj yra pranašaujamas Arionų prisikėlimas Lietuvoje.

Kaip išrodo, p. Pronskaus pranašavimas yra beveik išsipildęs, nors ir ne pilnai. Visame pasaulyje jau yra žinoma, kad arionai tikrai yra prisikėlę, tik ne Lietuvoje, bet Vokietijoje.

Jei p. Pronskus savo knygą butų parašęs vokiečių kalba ir pranašavęs arionų prisikėlimą Vokietijoj, tai jis tikrai butų buvęs gerai Hitlerio apdovanotas, o knyga apie arionų prisikėlimą butų buvusi tikra brangenybė Vokietijos knygynuose.

Nors p. Pronskaus knygoje apie arionų prisikėlimą ne visos mintys atitinka Hitlerio skelbiamai evangelijai, bet faktas pasilieka faktu. P-as Pronskus savo knygoje kalba apie arionų padermės didybę, Hitleris juk tokiomis mintimis vaduodamasis skelbia kryžiaus karą žydams ir turi nemažai kivirčių su Romos katalikų bažnyčia.

Pronskus, rašydamas "Arionų Prisikėlimą", tur but, nė sapnote nesapnavo, kad prisikėlę arionai skelbs karus ir bus tokie baisųs akiplėšos, kokiais yra Hitlerio "arionai".

Reporteris.

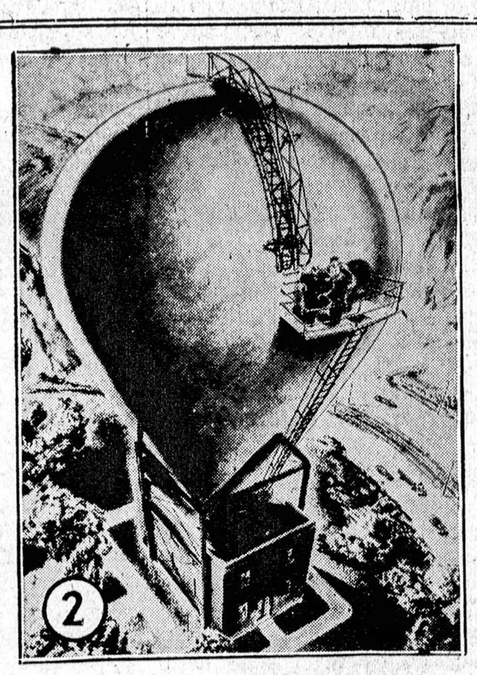

"ATOMŲ DAUŽYTOJAI" — East Pittsburgh, Pa., Westinghouse laboratorijose yra statomas keistas, į apverstą kiaušinį panašus aparatas, vadinamas "atomų daužytoju". Apratas, kurį išrado Dr. W. H. Wells (kairėj) skaldysiąs atomus — mažiausias elementų (medžiagos) daleles į elektros daleles. Kairėj, aparatas, konstrukcijos stadijoje; dešinėj, kaip aparatas atrodys, kai bus užbaigtas. *Acme Photo*

VILNIUS PAVEIKSLUOSE—

Binkio ir Tarulio 188 puslapių didelio formato

VILNIAUS ALBUMAS

Kainavo $4.00, dabar su persiuntimu TIKTAI $3.00

NAUJIENOS
1739 SO. HALSTED ST.
CHICAGO, ILL.

BUDRIKO RAKANDŲ KRAUTUVĖ

Apex

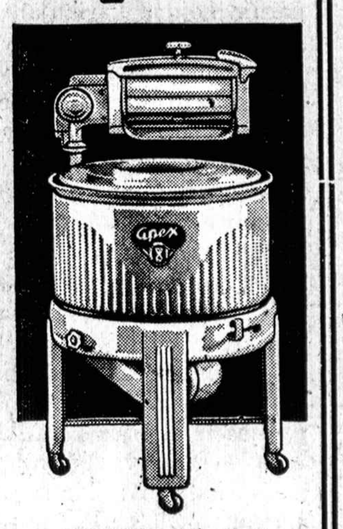

pasiulo jums šias moderniškas skalbyklas po

$49.50

ir aukščiau, mokant po $1.00 į savaitę.

Gausite gražią dovaną pirkdami dabar

Jos. F. Budrik, Inc.

3417—21 SO. HALSTED ST.
3409—11 SO. HALSTED ST.
Tel. Boulevard 7010

BUDKRIO PROGRAMA:
WCFL — 970 Kil., nuo 7:30 val. vak. Nedėliomis.
WAAF — 920 Kil., Panedėliais ir Pėtnyčiomis nuo 5 val. vak.
WHFC — 1420 Kil., Ketvergais nuo 7 iki 8 val. vakare.

MUSU SPAUDOS DARBU

KAINOS PERŽIURĖTOS IR

labai nupigintos!

• Ateikit ir susipažinkit su musų Nauju Kataliogu. Jųs nusistebėsit kaip pigiai ir gerai mes padarysime jusų darbą

UŽSAKYMUS Į KITUS MIESTUS PASIUNČIAM PAŠTU.

NAUJIENOS
1739 SO. HALSTED STREET
Pašaukit CANAL 8500 ir musų agentas užeis pas jus su sempeliais paimti jusų užsakymą.

NAUJIENOS

The Lithuanian Daily News
Published Daily Except Sunday by
The Lithuanian News Pub. Co., Inc
1739 South Halsted Street
Telephone CANal 8500

Subscription Rates:
$8.00 per year in Canada
$5.00 per year outside of Chicago
$8.00 per year in Chicago
3c per copy.

Entered as Second Class Matter March 7th 1914 at the Post Office of Chicago, Ill. under the act of March 3rd 1879.

Naujienos eina kasdien, išskiriant sekmadienius. Leidžia Naujienų Bendrovė, 1739 S. Halsted St., Chicago, Ill. Telefonas Canal 8500.

Užsakymo kaina:

Chicagoje — paštu:	
Metams	$8.00
Pusei metų	4.00
Trims mėnesiams	2.00
Dviem mėnesiams	1.50
Vienam mėnesiui	.75
Chicagoj per išnešiotojus:	
Viena kopija	3c
Savaitei	18c
Mėnesiui	75c
Suvienytose Valstijose, ne Chicagoj, paštu:	
Metams	$5.00
Pusei metų	2.75
Trims mėnesiams	1.50
Dviem mėnesiams	1.00
Vienam mėnesiui	.75
Lietuvoje ir kitur užsieniuose (Atpiginta)	
Metams	$8.00
Pusei metų	4.00
Trims mėnesiams	2.50

Pinigus reikia siųsti pašto Money Orderiu kartu su užsakymu.

Amerikos Neitralitetas.

Japonijos užsienių reikalų ministeris Koki Hirota pareiškė parlamente, kad Amerikos Jungtinės Valstijos dabartiniame Azijos krizyje neketina sustabdyti ginklų pardavinėjimą kariaujančiom šalim. Tokią žinią jisai gavęs iš Amerikos valstybės departamento.

Iš to matome, kad Washingtonas šitame atsitikime elgiasi visai priešingai, negu Ispanijos atžvilgiu. Dėl Ispanijos karo J. V. kongresas priėmė vadinamąjį "neitraliteto įstatymą", kuris draudžia valdžiai arba privatinėms amunicijos firmoms pardavinėti ginklus bet kuriai Ispanijos frakcijai. Šiuo įstatymu Amerika patarnavo sukilėliams, nes ji atėmė teisę teisėtajai Ispanijos vyriausybei pirkti ginklus Jungtinėse Valstijose, tuo tarpu kai gen. Franco gauna ginklų kiek tik jam reikia iš Italijos ir Vokietijos.

Logiškai elgiantis, reikėjo tą pačią taisyklę pritaikyti ir Japonijai su Kinija, nes čia irgi eina karas. Japonijos ir Kinijos konfliktas yra dagi labiau panašus į karą, negu kova Ispanijoje, kadangi pirmame atsitikime kariauja dvi skirtingos tautos, o Ispanijoje valdžios priešai pakėlė maištą ir tarptautinės teisės atžvilgiu sukilėliai nieku budu negali buti laikomi "kariaujančia šalim".

Jeigu Washingtonas pripažino, kad Ispanijoje yra karas, ir nutarė nepardavinėti ginklų nė vienai "kariaujančiai šaliai", tai juo labiau jisai turėjo vykinti savo "neitraliteto" politiką link Japonijos ir Kinijos.

Tačiau, kaip minėjome, jisai šitame atsitikime elgiasi visai kitaip. Kodėl? Todėl, kad yra perdaug aišku visiems, jogei atsisakymu pardavinėti ginklus Amerika padėtų Japonijai. Nes Japonija turi pakankamai savo ginklų, o Kinija neturi. Washingtonas nenori, kad Japonija kinus sutriuškintų.

Kai ėjo klausimas apie Ispaniją, tai Washingtonas nepaisė. Net ir vadinamieji liberalai J. V. senate stojo už įstatymą, draudžiantį Ispanijos vyriausybei pirkti ginklus Amerikoje. (Tie "liberalai", beje, paskui labai gražiai nusimaskavo, kovodami prieš Vyriausiojo teismo reformą).

Kadangi dabar pati Amerikos valdžia mato, kad jos keista "neitraliteto" politika yra visai nepritaikoma praktikoje, tai ji turėtų pasiulyti kongresui tą įstatymą atšaukti arba bent pakeisti.

Apžvalga

NUBAUDĖ UŽ ŠMEIŽTĄ.

Anglijos komunistų laikraščio "Daily Worker" leidėjas, Edward Richard Poutney, užmokėjo generaliniam darbininkų unijų sekretoriui, Sir Walter Citrine, $2,500 atlyginimo už šmeižtą ir teismo išlaidas. Be to, teismas išleido prieš komunistų organą pastovų "indžonkšeną" niekuomet nedėti panašių šmeižtų prieš Anglijos darbininkų vadą.

Byla buvo sutaikinta ir teisėjas patvirtino susitaikinimo sąlygas. Teisėjas pareiškė, kad jeigu šalys nebutų pabaigusios savo ginčo geruoju, tai jisai butų paskyręs komunistų leidėjui kalėjimo bausmę.

"Daily Worker" šių metų gegužės mėnesį per dvi dienas rašė apie tariamą "šnipų mašinos" veikimą Anglijos darbininkų judėjime. Tos "mašinos" tikslas esąs sekioti ir išdavinėti darbdaviams "kovinguosius" darbininkų unijų narius. Anot komunistų organo, su tąja "šnipų mašina" palaikąs artimus ryšius Sir Walter Citrine, Darbininkų Unijų Kongreso Generalinės Tarybos sekretorius.

Laikraštis tvirtino turįs "dokumentus, kurių tikrumą mes garantuojame", toms "nuostabioms reveliacijoms" paremti. Bet kai Walter Citrine patraukė komunistų organą tieson, tai pasirodė, kad jokių dokumentų jisai neturi. Organo leidėjas ne tik sutiko užmokėti 500 svarų sterlingų ($2,500) atlyginimo ir padengti skundėjo teismo išlaidas, bet ir jį atsiprašyti. O teisėjas Hewart tarė:

> "Mano nuomone, Sir Walter parodė didelį savo širdies kilnumą, paleisdamas kaltininkus su tokia lengva bausme."

Komunistai mėgsta labai dažnai "dešiniuosius" darbininkų vadus atakuoti, kaip "parsidavusius" kapitalistams, ir kitokiais budais šmeižti.

VOKIETIJOS KOMUNISTŲ VADAS IŠMESTAS IŠ PARTIJOS.

Neseniai buvo pranešta spaudoje, kad sovietų valdžia sušaudė tarp kitų "išdavikų" ir du Vokietijos komunistų vadu, Neumann'ą ir Remmele, kurie buvo pabėgę nuo Hitlerio teroro ir radę prieglaudą Sovietų Sąjungoje.

Tokis pat likimas, matyt, buvo ruošiamas ir trečiam stambiam Vokietijos komunistų šului, Muenzenberg'ui, gyvenančiam Paryžiuje. Kominterno valdyba neseniai "pakvietė" jį į Maskvą. Bet Muenzenberg, patyręs apie tai, kas atsitiko su Remmele ir Neumann'u, atsisakė tą "pakvietimą" priimti, pasiteisindamas tuo, kad jisai sergąs, ir pasiuntė į Maskvą gydytojo paliudymą.

Tokiu budu jisai išgelbėjo savo kailį. Bet Maskva už nepaklusnumą tuojaus paskelbė Muenzenberg'ą "išdaviku" ir išbraukė iš Vokietijos komunistų partijos emigrantų organizacijos.

Apie tai rašo New Yorko savaitraštyje "New Leader" buvęs Vokietijos reichstago narys Gerhart Seger.

Muenzenberg buvo komunistų atstovas Vokietijos reichstage ir pasižymėjo komunistų judėjime daugiausia, kaip nepaprasto gabumo laikraštininkas. Jisai seniaus leido Berlyne labai populiarų laikraštį "Welt am Abend". Atėjus į valdžią Hitleriui, Muenzenberg pasišalino į užsienį ir suorganizavo keleto komunistų laikraščių leidimą Paryžiuje, Prahoje ir k. Jisai parašė pagarsėjusią knygą apie nacių terorą, "Rudąją Knygą" (Das Braune Buch).

Bet Stalinas palaikė jį, kažin kodėl, neištikimu — gal but, įtarė kaip "trockistą".

Stalino giljotina, pasirodo, "valo" nuo neištikimų elementų ne tik Sovietų Sąjungos komunizmą, bet ir kitų tautų komunistinį judėjimą. Ir Lietuvos komunistai jau pradėjo tą giljotiną pajusti — Dr. St. Matulaitis tapo suimtas Minske. (Laimė Pruseikos, kad jisai ana metą, kai buvo "pakviestas" į Maskvą, tenai nevažiavo!..)

ŠVENTI KAPITALISTAI

So. Bostono "Darbininke" vienas jo bendradarbių rašo:

> "Bažnyčia nepadarys kapitalizmo šventu, bet nori kapitalistus padaryti šventaisiais."

Toks "stebuklas", girdi, esąs galimas. Kitąsyk šv. Elzbieta, kuri buvo kilusi iš karališkos giminės, paklausė Kristaus mokslo ir savo didelius turtus išdalino vargšams.

Tokių atsitikimų buvo. Bet tai retenybė. Daug dažniau buna taip, kad tie patys, kurie skelbia Kristaus mokslą, virsta kapitalistais — sakysime, daugelis vyskupų ir pralotų, bažnytiniai ordinai ir pats Romos papa.

Jie savo lobių ne tik neatsižada, bet juos kaip įmanydami didina. O ar bažnyčia jiems tatai daryti draudžia? Nieko panašaus. Jie apšaukia "bedieviais" tuos, kurie sako, kad dvasiškija neprivalo krautis turtus. Kai Ispanijos respublika sumanė nusavinti beturčių naudai vyskupų ir vienuolynų lobius, tai katalikų bažnyčia susidėjo su fašistais ir Afrikos maurais ir pradėjo karą prieš respubliką!

Štai kas išeina iš "šventų kapitalistų".

Skelbimai Naujienose duoda naudą dėlto, kad pačios Naujienos yra naudingos.

SSSR gyvenimo netikėtinumai ir Europos pergyvenimai

(Mūsų specialaus korespondento)

(Tęsinys)

Turi gabių vyrų, bet neturi gerų politikų

Geras daiktas yra per šiaurės ašigalį pasiekti Šiaurės Amerikos lygumas. Visa tai tik įrodo, kad SSSR turi gabių vyrų, bet neturi gerų politikų. Ir šitie gabūs vyrai kaip tik įrodo, kad SSSR žmonės šalinasi bendrų krašto reikalų ir metasi į tokius žygius, kurie mažiausiai grąso jų politiniems nusistatymams.

Juk istorija žino, kad kartais žiauriausiais monarchijos laikais puikiausiai žydėjo literatura ir klestėjo mokslas. Žmonės, žinoma, gabūs žmonės, atsipalaidojo visai politikos, metėsi į mokslus, į literaturą. Čia gali buti geru pavyzdžiu kad ir tasai pats Puškinas, kurio mirties sukaktuves taip iškilmingai SSSR atšventė, juk ir jo talentas sužibo kaip tik sunkios reakcijos laikais. Žinoma, iš čia neseka, kad demokratijos kraštuose literatura ir mokslas negalėtų žydėti. Tuo tik norima pasakyti, kad didžios ir gabios asmenybės visokiais laikais ir prie visokių gyvenimo sąlygų savo gabumų nenumarina, bet jos aukštai iškyla ir visas gyvenimo kliutis nugali. Tik silpnesnieji, vidutinių gabumų žmonės, kartais dingsta nemokėdami ir nesugebėdami jiems nepalankioms gyvenimo sąlygoms prisitaikinti.

Tad ir SSSR šiose gyvenimo sąlygose atsiranda asmenybių, kurios tikrai didelius darbus sugeba nuveikti, bet tai negali buti įrodymu, kad tenais gyvenimas normaliu pulsu eina ir kad tenais tik dėka savotiškos politiškos santvarkos tie talentai gimsta.

Užsienio darbininkai

Aišku, kad paskutinieji SSSR įvykiai savotiškai nuteikė ir tą užsienyje darbininkijos dalį, kuri komunistų įtakoje buvo. Jie dabar pasiliko labai disorientuoti, prarado tą pasitikėjimą, kurį seniau turėjo. Ar taip seniai jie didžiavosi, kad ir tuo pačiu Tuchačevskiu, Ubarevičiumi, K. Radeko miklia plunksna, o štai dabar tenka staiga visa tai kitaip įvertinti. Komunistiniam judėjimui užsieniuose tikrai suduotas didelis smugis, toksai smugis, kurio aršiausi jo priešai negalėjo suduoti.

Dabar garbinamas Ježovas, Jegorovas, Vorošilovas, bet kas gali buti tikras, kad ir jų likimas nebus toksai pat, kaip ir jau sušaudytųjų. Juk plačiai kalbama, kad Stalinui Vorošilovo populiarumas labai esąs įkyrus ir kaip kas mena, kad pirmoje eilėje dabar suklupsiąs Vorošilovas. Esą, ir jį ištiksiąs toks pat likimas, kurio sulaukė Tuchačevskis. Ar dar taip seniai visi gerėjosi Tuchačevskio baltuoju arkliu, ant kurio sėdėdamas jis priimdavo milžiniškus kariuomenės paradus, ir šiam maršalui minios žmonių kėlė triukšmingas ovacijas. O štai dabar jis apšauktas SSSR išdaviku ir sušaudytas.

Kiek daug buvo rašyta apie Ubarevičiaus vedamos armijos buvusius tikrai šaunius manievrus. O štai Putnos didžiulėmis nuopelnai puolant lenkus, net lenkų generolai savo prisiminimuose šio lietuvio, kaipo kario gabumus labai aukštai yra įvertinę ir juodu dabar labai didelėje negarbėje nužudyti, tai yra karo teismo sprendimu sušaudyti.

Nebesidomi politika

Sakoma, kad SSSR žmonės jau dabar visai nustoję apie politiką kalbėti ir kalba tik paliepiami, žinoma, kalba tik kas įsakyta kalbėti, nes visi bijo savo nuomonę reikšti. Štai vienas iš gabiausių SSSR teisės žinovų lietuvis Pašukanis padėtas į kalėjimą už tai, kad jis keli metai atgal buk rašęs ne taip, kaip derėja tikram Stalino šalininkui rašyti. Jo tos knygos jau daug metų atgal išleistos, o dabar turi nešti už jas atsakomybe. Tuomet, kai jis rašė, tur but, ir pačiam Stalinui patiko, bet dabar politikai kita linkme pakitėjus visa tai jau netinka. Sakykite, kuriame kulturingame krašte yra tokiais atsitikimais žmonės dedami į kalėjimus!

Ne veltui SSSR mokyklos iki šiol neturi rimto savo krašto istorijos vadovėlio. Bijosi kas nors šitokio atsakomingo darbo imtis. Pasakysi ką nors ne taip, — ir štai įgysi trockisto vardą ir tavęs laukia daugiau kaip liudnas likimas.

Tokiam režimui esant gali žydėti tik bendro pobudžio mokslai, pritaikomieji mokslai, ypač technikos srityje, bet ne istorijos, literaturos ir visuomeninės minties mokslai. Reikia buti arba tikrai drąsiam, kad šitokio atsakomingo prieš diktatorių darbo imtis, arba reikia buti ne mokslininku tikra to žodžio prasme, bet tik diktatoriaus minčių kompiliatorium. Bet šiuo atsitikimu kas gali buti tikras, kad diktatorius seniau savo sakytų minčių neatsižadės. —**Para Bellum.**

(Galas)

Ką duoda žmogui medus?

Medus yra surenkamas iš gryniausių ir švelniausių gėlių medžiagų ir dėlto jis turi tokių pat ypatybių, kaip ir augalai, iš kurių žiedų jis yra surinktas. Medus pirmiausia turi daug gydomųjų privalumų. Jo kvapas, jo malonus skonis ir lengvas įsisiurbimas organizman gaivina žmogų. Šalto vandens stiklas su šaukštu išmaišyto jame medaus yra geresnis ir malonesnis gėrimas nekaip visoki limonadai. Toks gėrimas ypač patartinas nervingiems žmonėms. Jis labai nuramina nervus ir pataiso virškinimą. Labai naudingas tokiems žmonėms yra medus su duona ir paprastu baltu suriu, arba medus su agurkais. Seniau, kai dar buvo Europoje nežinomi balzamai medus buvo vartojamas jų vietoje vidurių žaizdoms gydyti. Karšto pieno stiklas su ištirpytu jame medaus šaukštu yra labai naudingas silpniems žmonėms, ypač sergantiems plaučiais, gerkle ir viduriais. Lietuvoje kaimuose gerklės uždegimą nuo peršalimo ir kosulį gydo sulydytu sviestu su medum. Medaus saldumas žmogui daug yra malonesnis už cukraus saldumą. Medus yra maistingesnis už cukrų. Jis turi baltymų, kurių cukruje nėra. Medus yra bičių pienas. Jis taip pat yra skirtas jaunoms bičių kartoms auginti, kaip pienas jaunų žinduolių. Nežinoma yra atsitikimai, kuomet medus butų žalingas valgyti, išskyrus gal tik vienos cukraus ligos ir tuo atveju, kai jo perdaug iš karto valgoma. Šiaip jis yra naudingas visur, visiems ir visuomet.

MUSŲ SKAITYTOJA

KUNIGAI AR KOMUNISTAI NIEKINA KRISTŲ?

Neseniai viename angliškame dienraštyje perskaičiau žinią iš New Yorko apie tai, kaip vienas kunigas vaizdavo Kristų, jei jis dabar grįžtų šin pasaulin. Kristaus vaizdą šių laikų gyvenime kunigas piešė per pamokslą šv. Patriko katedroje, New Yorke. Tą darė kunigas John B. Delaunay, kurs esąs "dean of men at the University of Portland, Ore." Į New Yorką jis atvyko tik į svečius.

Sakytas kunigas per pamokslą pareiškė, kad Kristus, dabar grįžęs ant žemės, ieškotų darbo ne kaipo koks kompanijos viršininkas arba baltarankis darbininkas, bet kaipo karpenteris kokioje nors medžio apdirbimo dirbtuvėje. Kristus taptų unijistu ir butų išrinktas unijos delegatu tarpininkauti tarp darbdavių ir darbininkų. Minėtas kunigas aiškino, kad karštagalviai darbdaviai Kristų vadintų radikalu. Kristus, toliau aiškino minėtas kunigas, mėgtų lošti golfą, kaitintis saulėj, lankytų "fėrus" ir eitų į muvies, kad galėtų pamatyti Mickey Mouse.

Man rodos, kad tokiu kunigo pamokslu apie Kristų kiekvienas katalikas turėtų ne vien stebėtis, o ir pasipiktinti. Perskaitęs minėtame laikraštyje (Daily Times, liepos 21, 1937) aną žinią, aš sekiau "Draugą". Žiurėjau, ar neparašys ką nors apie tai. Vietoj paaiškinimo apie papiktinantį pamokslą "Drauge" radau (liepos 28) pastebėlę apie "Šlykštų komunistų darbą". Sakoma, kad Anglijoj komunistai platiną plakatus, kur vaizduojama kryžius su komunistų emblema— Piautuvu ir Kuju. Toks komunistų pasielgimas, rašo "Draugas", sukėlęs vyriausybės ir visuomenės narius. Jie prašą vidaus reikalų ministerio, kad jis kuogreičiausia užkirstų kelią šitokiai provokacijai.

Palyginkime Anglijos komunistų ir minėto kunigo Kristaus išniekinimus. Aš nesu jokis komunistas ir jokis komunistų užtarėjas, bet, man rodos, kad vaizduoti kryžių su piautuvu ir kuju nėra šlykštus darbas. Gal net atbulai buti. Gal tai butų komunistų žingsnis prie Kristaus. Prileiskime, stebuklą: imtų Stalinas su savo partija ir pasiduotų popiežiaus valiai. Ar popiežius tada draustų piautuvą ir kują gretinti su kryžium? Visai ne. Juk matome, kaip popiežius leidžia pravosłavams turėti savotiškus kryžius, savotiškas apeigas ir pamaldas, leidžia jų popams ženytis, jei tik jie pripažįsta jį (popiežių) už galvą savo bažnyčios.

Dabar grįžkime prie kunigo Delaunay išvedžiojimų.

Jei šiaip jau eilinio katalико paklaustum, ką, jo manymu, Kristus veiktų, nužengęs ant šio pasaulio, tai jis samprotautų šitaip: Kunigai moka, kad katalikiškąją bažnyčią įsteigė pats Kristus. Kristus tebėra tos bažnyčios galva, o popiežius yra tik jo vietininkas. Todėl, jei Kristus nužengtų ant žemės, tai popiežius nužemintai pervestų bažnyčios valdymą Kristui, o pats sutiktų priimti tokią vietą, kokią Kristus jam pavestų. Juk tai butų logiškas katalико išvedžiojimas. Kristus, budamas Romos katalikų bažnyčios įsteigėjas, nereikalautų eiti karpenteriauti arba buti išrinktas kokiu ten delegatu, bet popiežiu pastumęs šalin pats atsis ant jo sosto, ir valdytų bažnyčią. Tačiau kunigai ka visai kitką. Jie sako, popiežius ne vien neužl Kristui savo vietos, bet nė nas Ry[illegible]o katalikų kun Kristaus nė už zakrasti nepriimtų.

Kunigai prisipažino, kad Kristų dabar sutiktų taip, jį sutiko anų laikų fariz Ir nebutų kitaip, jei Kr grįžtų ant žemės.

Kunigo Delaunay pam apie Kristų papildymui pas tykime sau klausimą, kas tų, jei Kristaus motina I ja nužengtų vakacijų pra ant žemės? Kadangi mi kunigas nurodo, kad Kr nė zakrastijono vietos n tų, tai kunigai Marijos n savo gaspadinę nepriimtų sakytų jai: Tu žydelka, tu sų Paulinoms, Jozapinoms dvigoms, Barboroms, Kei nesi pora. Ir Marija turėt ti pas viengenčius žyd parsisamdyti kuriame nor dų restorane už dišvošerk ba veiterką.

— Agnostik

Medaus naudin gumas

1936 m. pabaigoje čekų dikų "Styk" laikraštis ja tra laida išleido knygą vaistingus augalus. Ten tojas Muelleris rašo ir medaus naudingumą ž sveikatai.

Meduje yra daugiausia nuoginio cukraus. Be to formaldehidų ir kvapiųjų lių, todėl medus turi de kuojančių savybių.

Senovėje medų vartoda tiktai valgiui, bet labai vartojo vaistams ir net vėlių kunams balzamuoti.

Senovės Atėnuose (G joje) iš medaus gami "ragouto" gėrimą, kuriu iškilmes vaišindavo sveči vaškinių taurių.

Anakreonas, Hippokrat Domokritas laikė medų iš svarbiausių ilgo an priemonių.

Ir dabar daugelis gyd medų laiko labai nau žmogaus sveikatai. Gyd Paulichas vieton žuvų t kurių daugelis vaikų laba mėgsta, pataria duoti me sviestu: 1 dalis medaus dalys sviesto. Medų su s pašildo, ištirpdo ir geria.

Žindomiems vaikams, serga sloga, patariama su nu duoti medaus. Medu stiprina širdies veikimą.

Medus turi 70—80% raus, truputį vitaminų ir lippoidų bei fermentų, palengvina maisto virški

1934 m. gydytojas Z pastebėjo, kad medus ne liuojančias žaizdas gana tai išvalydavo ir paskui šviežią žaizdą galima buv siūti. Uždėjus ant žaizdos daus, pradžioje jaučiamas šėjimas, deginimas, bet p jaučiamas kaip ir atvėsim ramybė.

Taip pat pastebėta, kad dus gana gerai gydo nuo tas vietas, žaizdas bu ryklėje ir žarnose. Medų žaizdų reikia keisti ka val.

Markuzė tyrimais su ži mis surado, kad meduje vitamino B2. Jeigu val nebuna vitamino B2, tai stoja augimas, pasireiškia rios odos ligos ir kitokie negalavimai.

J.

Namai ir Žemė

Veda W. V. MANKUS

VALDŽIOS SUBSIDIJA BUTINAI REIKALINGA STATYMUI NAMŲ NETURTINGIEMS ŽMONĖMS

Įdomi brošiura apie patyrimus Anglijoje

National Public Housing Corporation išleido knygutę, parašytą kapitono R. L. Reiss, Anglijos namų statybos eksperto, kurioje nurodinėjama patirti faktai mažų ir žemos kainos, darbininkams statomų namų statyboje.

Anglijoje stoka žemos kainos namų pasireiškė tuoj po pasaulinio karo. Kad aprupinti darbininkus butais, valdžia ėmė rupintis statymu tinkamų namų. Ten ir iki šiol mažų namų, skirtų darbininkų gyvenimui, statyba yra valdžios gana stropiai kontroliuojama. Kontroliuojama kaip konstrukcija, taip ir kainos, planavimas, vietos, vartojamos statyboje medžiagos, teikimas viešo patarnavimo ir transportacija. Nuo 1920 iki šiol po panašia priežiura ir pagelba, pastatyta apie pusantro milijono namų. Tame darbe įgytus patyrimus autorius nurodinėja ir duoda sugestijų, kurios butų galima ir čia pavartoti, ypač nuvalymui atsigyvenusių, senų distriktų ir atstatymui naujais namais.

Reikia "jungtinio kooperavimo".

Jisai pareiškia, kad, kaip ten, taip ir čia, be federalės, valstijos ir vietinės miestų finansinės pagelbos tokie darbai yra negalimi. Tik jungtinai visiems kooperuojant, galima atstatyti pageidaujamas apielinkes ir aprupinti mažai uždirbančią kliasą tinkamais butais. Jis pabrėžia, kad tokie namai turėtų buti parduodami ilgų metų išsimokėjimui bei nuomuojami tik tiems darbininkams, kurie savo uždarbiu neišgali aukštesnių kainų bei nuomų mokėti. Tuomi bus apsaugota privati industrija statyboje. Kaipo pavyzdį autorius nurodo, kad nuo 1919 iki 1937, privatinės įstaigos Anglijoje pastatė apie pustrečio milijono mažų namų. Tat, valdžios subsidavimas netik kad nepaveržė privatinį statybos darbą, bet prie šingai, dar jį paskatino. Anglijoje į panašų koopervimą žiurima ne kaipo į koki laikiną užsimojimą, bet kaipo į nuolatinį ir butiną privalumą.

Federalė valdžia dirba.

Paskutiniais keliais metais ir čia, Jungtinėse Valstijose, valdžia bent federalė, nemažai jau padarė atstatymui nusenusių namų ir reikia tikėtis, kad ateityje į tą adrbą bus įtraukta valstijos ir lokalės miestų valdžios. Gal pasimokins Anglijos patirimais ir čia bus galima išvystyti panašus subsiduotas rekonstrukcijos darbas.

Vasarai Įpusėjus — Nuomininkams Naujі Rupesčiai

Aukštos nuomos netrukus dar daugiau pakils.

Vasarai įpusėjus, netrukus ateis rugsėjo mėnuo. Vėl nuomuotojams artinasi nauji rupesčiai apie pakėlimą gyvenamų butų nuomų.

Išsisėmus perviršiui atliekamų butų, namų savininkai tampa valdytojais situacijos. Nuomas drąsiai kelia, žinodami, kad nuomuotojui išėjus, tuoj rasis kitas ir reikalaujamą nuomą be vargo gaus. Nuomotojams su mažu uždarbiu, ir pragyvenimo kaštais vis kylant, nebepermatomai kaip bus galima beišsimokėti. Padėtis vis darosi labiau įtempta. Mažuose namuose nuomos jau dabar yra beveik pasiekusios tokio aukščio kaip buvo 1926 metais.

Apartamentiniuose namuose didesnių butu po 5 ir 6 kambarius dar šiek tiek randasi, jų kainos dar nėra pasiekę aukščiausios normos, bet darbo žmogui mokėti 50 ar 65 dolerius į mėnesį neįmanoma. Butų po keturis ar tris kambarius nebegalima rasti. Ateitis atrodo rusti. Gal but šiek tiek prigelbės užbaigimas federalių projektų, bet kada jie bus gatavi, dar niekas tikrai nepasako.

Viena išeitis yra ta, kad kas turi susitaupęs keletą šimtelių, lai perka nuosavą bakužę, nors ir seną. Bet ir tas nevisiems įmanoma.

Gyvenimas, mat, jau toksai, —jei vieni džiaugiasi, tai kiti dejuoja.

Lietuviai Pereitą Savaitę Pirkę Pardavę Namus

Praėjusią savaitę nejudinamo turto tranzakcijų rekorduose pasirodė šių lietuvių pavardės:

Ciceros Lietuvių Spulka pardavė F. Rashinskui, ant North Kedvale, prie W. Waveland aves.

E. Zubas pirko ant S. Mozart, prie W. 72 st.

M. Kapres pardavė ant S. Rockwell, prie W. 61st st.

S. Jucas pirko ant S. Rockwell, prie W. 72 st.

W. Petroshus pardavė K. Tamulewicz'ui ant S. St. Louis prie W. 44th st.

P. Sraperas pirko ant Archer ave., prie S. Sacramento ave.

P. Karvelis pardavė ant Archer ave., prie S. Richmond street.

S. Barauskis pardavė J. Krumis ant W. 64 pl., prie S. Central avenue.

C. Sabel pardavė J. Astrauskui ant W. 69th, prie South Campbell ave.

C. Makol pardavė P. Pranckui ant W. 69th st., prie So. Campbell ave.

B. Dzimidas pirko ant W. 119 st., prie S. Wentworth avenue.

A. Garuckas pardavė J. Rule ant S. Calumet, prie 54th st.

F. Kukuraitis pirko ant W. 79th st., prie So. Prairie ave.

A. Petris pirko ant ave. F., prie 106th st.

A. Markus pirko Cicero, Ill.

P. Burbulis pardavė ant W. Fullerton prie S. La Clare aves.

B. Stankus pardavė G. Masalskiui ant S. Campbell, prie W. 45th street.

PAVYZDINGAS SALIONAS

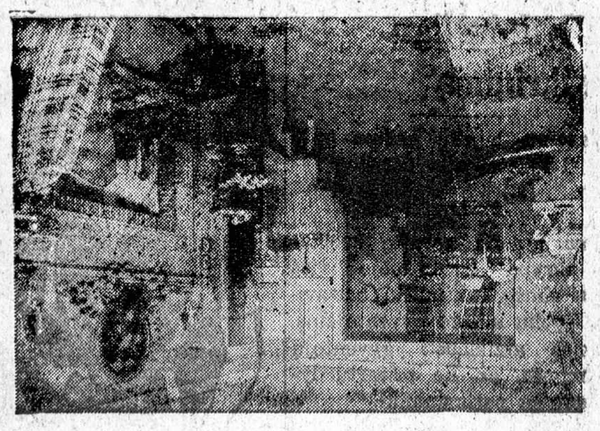

Iliustracija viršuj yra pavyzdys puošniai, patogiai ir praktiškai įrengto "gyvenamojo kambario"—"saliono". Dabar jėjo madon dideli gyvenamieji kambariai. (kiti kambariai mažinami). Namų ekspertai apskaičiavo, kad šeimyna daugiusiai laiko praleidžia gyvenamąjam kambaryje ir todel tas kambarys privalo buti erdvus malonus ir patogus.

KODĖL NĖRA MASINĖS MAŽŲ NAMŲ PRODUKCIJOS

Yra fabrikų, kurie pristato namus "suvyniotus popieryje", bet produkcijos augimą trukdo miestai ir amatinės unijos

Fabrikuoti Namai.

Kalbant apie priemones pastatymui nebrangių naujų namų, kuriuos darbo žmonės galėtų nupirkti, ne kartą prisimenama, kaip čia galėtų buti, kad Amerikoje, masinės produkcijos šalyje, kur viskas gaminama ne pavieniai, bet didžiausiais kiekiais, vis dar pasilieka lyg "hand made" — rankomis daromi. Argi negalima padėti namų statybos ant masinės produkcijos pamatų taip, kad namų dalys butų išdirbamos pagal nustatytus planus, tukstantinėmis skaitlinėmis. Juk taip gaminami namai, butų galima pastatyti gal tik už trečdalį dabartinių kainų. Kodėl valdžia nesirupina panašios statybos išvystymu, kas butų didžiausia nauda biednesniajai kliasai?

Ar ištikrųjų jau panaši statyba visai negalima? Juk mes vartojame beveik viską gaminta masinės produkcijos budu ir esame pasitenkinę. Tad, kodėl namus negaminti masiniai?

Apie šį klausimą vėlesniais laikais pradedama gana plačiai diskusuoti, pareiškiama daug sveikų nuomonių už abi pusi, ir, laikui bėgant, gal publika bus prirengta masinės produkcijos idėjai.

Vienok reikia žinoti, kad panašios masinės produkcijos sistema yra vartojama jau gana seniai. Rekliama, garsinimai yra skleidžiami gana intensyviai ir firmos tam tikslui praleidžia dideles sumas pinigų, bet daugelis žmonių dar nei nežino, kad tokie dalykai yra galimi.

Čia atrodo, kad tik valdžia galėtų šią idėją išplėsti. Juk čia pat, Chicagoje, turime kelias gana žymias firmas, kurios specializuojasi gaminimui "ready made" "gatavų" namų, kuriuos pirkėjui pristato "suvyniotus popieryje."

Matai, namas visgi yra namas. Bus jis didelis ar mažas, ir, nors jis ir butų jau pusiau pastatytas dirbtuvėje, bet, visgi jo ant lioto atvežti negalima; kad jį baigti statyti numaliavoti, sutvarkyti, pamatus sudėti ir tt. šiaučius bei kriaučius nepatejkia. O statybos amatų unijos panašiems prefabrikavimas nepritaria, nesutinka net tokius namus statyti. Toliaus net miestas turi patvarkymus neleidžiančius miesto ribose panašius namus statyti.

Pati fabrikuotų namų mintis yra gana sveika, bet dar daug vandens prabėgs, iki tas bus galima įvykdinti gyvenime.

Pirkimai Ir Kitos Transakcijos Chicagoj Pereitą Savaitę

Praėjusią savaitę Chicagoje namų parduota 1061, už $1,767,551. Morgičių išduota 615, sumoje $3,335,655.

Naujiems namams permitų išduota 22, už $261,850.

De Paul universitetas pradėjo statyti naują trobesį prie W. Belden ir N. Osgod st. Prekiuos $250,000.

Dviejų blioku ilgio krautuvės namas pradėta statyti prie N. Sheridan Rd., W. Devon ave. ir Broadway. Bus ilgiausia krautuvė Amerikoje, užims 900 per 250 ketvirtainių pėdų. Žemė kainavo $2,850,000, o namo pastatymas prekiuos $3,000,000.

Žemė – Pamatinis Ir Pastoviausias Turtas

Žmonės vėl skaito lotus saugiais ir naudingais investmentais.

Tur buti pas visus žmones, pamatiniu ir pastoviausiu turtu yra pripažįstama žemė, kurios nei kandis suėda nei ugnis sunaikina. Vertingiausia žemė yra skaitoma ta, kuri daugiausiai žmonėms prieinama ir pageidaujama. Tat, nestebėtina, kad tiek daug žmonių stengiasi įsigyti sau gabalą žemės formoje, loto, tam, kad pasistatyti sau namą arba palaukus patogaus momento, parduoti su pelnu.

Pasiremiant raportais, paruoštais Načionalės Real Estate asociacijos, per pirmus ketverius mėnesius šių metų, Jungtinėse Valstijose pastatyta apie 80,000 mažų, vienšeimynių namų, kuomet tuomi pat laikotarpiu parduota apie 150,000 lotų. Tai yra dvigubai daugiau, negu pastatyta naujų namų. Tas liudija, kad pas žmones jau pradeda atsigaut upas ir pasitikėjimas žemę, kaipo saugiu ir naudingu investmentu. Vienok su apgailavimu reika pažymėt, kad per paskutinius du mėnesiu statyba vėl žymiai sumažėjo dėl besaikio pabrangimo statybos medžiagų.

JŲS TAIP PAT DŽIAUGSITĖS
BUDAMI MUSŲ SPULKOS NARIAIS
Už praeitų metų indėlius MUSŲ NARIAI GAVO 4%
Dėl informacijų
ATVAŽIUOKITE BILE DIENĄ
arba pašaukite
CANAL 8500
LITHUANIAN BUILDING, LOAN AND SAVINGS ASSOCIATION
(MEMBER FEDERAL HOME LOAN SYSTEM)
1739 So. Halsted Street

Reikalaukite DEGTINES
Tom Taylor
2 Metų senumo

STRAIGHT KENTUCKY BOURBON DEGTINĖ
90°
GALIMA GAUTI VISOSE TAVERNOSE
MUTUAL LIQUOR COMPANY
4707 SOUTH HALSTED STREET
Visi Telefonai Yards 0801
VIENINTELIS DISTRIBUTORIUS

Džiunko Pedlioriai
Mes ieškom gerų, pastovių Džiunko Pedliorių, kurie nori susitarti su gaivia įstaiga, siulančia geriausias kainas už visas popieros stako rušis ir norinčia padaryt metam kontraktus, paremtus marketu, ir imti popierą VISĄ LAIKĄ, nežiurint aplinkybių.
KAINOS PEDLIORIAM:
Miašyta popiera ..... $ 6.00 tonui ir aukščiau
Laikraščiai ..... $ 7.00 tonui "
Corrugated ..... $10.00 tonui "
Maišytos knygos ..... $13.00 tonui "
Viršuj paduotos kainos ima veikti tuojau. Mes taipgi padedam suffinansuoti biznį kiekvienam norinčiam atidaryti junk shop ir picker shop. Mes apsaugosim pikerių šapas, norinčias tvarkyti pedliorius.
ĮRENGIMAI GREITAM IŠKROVIMUI.
Thomas Paper Stock Co.
841 West 22nd Street
Tel. Seeley 7565

Važiuokit Su Mumis
NAUJIENU PIKNIKAN
Nedėlioj, RUGPIUČIO 8 DIENĄ, 1937
SUNSET PARK
Prie 135th ir Archer
Kartu pasiinksminsim ir Pašoksim

LIETUVOS-AMERIKOS
Termometras
Šis įdomus termometras vienu laiku parodo oro stovį pagal Lietuvoj ir Amerikoj vartojamus. Tokį termometrą jųs niekur negalite nusipirkti. Jis padarytas specialiai pagal NAUJIENŲ užsakymą. Bet jųs jį galite gauti

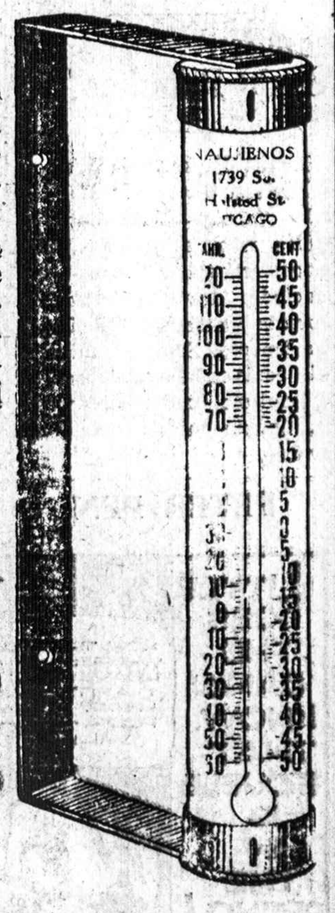

DYKAI
jeigu DABAR užsirašysit "Naujienas" ant metų ir prisiųsit
Chicagoje $8.00
Kitur Suv. Valstijose ir Kanadoj nupiginta kaina ... $5.00
Siųskit money orderį arba čekį —
NAUJIENOS
1739 South Halsted Street
CHICAGO, ILL.

Diena Iš Dienos

Išsiėmė Leidimus Vedyboms

(Chicagoje)

Anthony Carlino, 22, su Anna Gullota, 21

Edward Kubicki, 23, su Josephine Wassel, 20

Mike Butkus, 26, su Mary Salles, 26

John Pekuszko, 21, su Doris Stankus, 21

Edward Burke, 27, su Martha Gailiunas, 22

Raymond Prosser, 43, su Justine Senonis, 27.

Bruno Venckus ir draugai išvyko į Wisconsin atostogoms

BRIDGEPORT. — Degtinės Old Fort Dearborn firmos agentas **p. Bruno Venckus** išvyko atostogų į Wisconsin valstiją. Kartu su juo išvyko ir keletas jo asmeninių draugų. Jie ten turi išsinuomavę mažą namelį, kur mano pragyventi porą savaičių. —VBA.

Grįžo iš Ligoninės p-nia B. Bogwell

Ilgą laiką išbuvusi ligoninėje **p-ia B. Bogwell** jau namuose. Ji automobilių nelaimėje buvo tiek skaudžiai sužeista, kad dar ir šiandien — šešioms savaitėms praėjus — negali vaikščioti. Ji gyvena prie 3104 W. 44 gatvės. —**O. Ž.**

Frank Sabaliauskas grįžo iš atostogų

BRIGHTON PARK. — Praėjusį sekmadienį **Frank Sabaliauskis,** kurs turi gerai įrengtą čeverykų taisytuvę adresu 2957 W. Pershing rd., buvo išvykęs pas brolį **Vincentą Sabaliauskį** į Tomah, Wis. Jis ten turi gražų ukį ir puošnias sodybas.

Su juo kartu automobiliu išvažiavo ir geri **Sabaliausko** draugai marquette parkiečiai **Staponkai.**

P-as Vincas Sabaliauskas ten svečius gražiai priėmė ir visą laiką juos gerai trytino.

Rep. B. P.

Šiandien "Senių Piknikas"

Harm's Parke, prie Western ir Berteau avenue, šiandien įvyks "Senių"—"Old Settlers" 63-čias metinis piknikas, kurį kasmet rengia Chicago Turngemeinde draugija. Piknikas paprastai sutraukia didelis minias žmonių. Seniausi chicagiečiai, seniausi dalyviai, seniausia moteris, seniausias vyras, etc., gauna medalius ir kitas dovanas.

MANIEVRAI SOLDIERS' LAUKE. — Illinois valstijos milicijos, 33 divizijos nariai atakuoja "priešą" per dujų debesis, manievruose, kurie įvyko Chicago Soldiers' lauke. Manievrai buvo repeticija milžiniškoms iškilmėms, kurios įvyko stadione rugpiučio 14 ir 15. Paveikslas žemiau parodo.

milicijos tanką, kuris taipgi buvo demonstruojamas manievruose. Tankas važiuoja per visas kliutis ir padaro apie 60 mylių į valandą.

Viešųjų mokyklų mokslas bus praplėstas

Norima įvesti kursą iš kriminalogijos mokslų

Besiplečiant lytiniams prasikaltimams jaunuolių tarpe, buvo priversti susirupinti tuo klausimu kai kurie teisių žinovai, visuomenės veikėjai ir pats mokyklų superintendentas Dr. William Johnson. Šis turi jau ir specialią programą paruošęs.

Bus įvestas mokslas apie prasikaltimus

Savo programą mokyklų superintendantas pirma duos apsvarstyti mokytojams ir šiaip veikėjams. Tai numatyta padaryti spalių mėnesį. Be sveikatos mokslų, jis mano, kad reikėtų mokyklos vaikams aiškinti ir prasikaltimų mokslas, ypač iš lytinio prasikaltimo srytiės. Tokios nuomonės yra ir grand jury.

Toliau eina vyriausias kriminalio teismo teisėjas Michael L. McKinley, jis sako, kad lytinis klausimas turėtų buti apkalbamas net ir tėvų su vaikais kartu.

Reikia piktžolės išnaikinti

Tačiau visai kitokios nuomonės yra Chicagos Universiteto psichologijos profesorius. Jis sako, kad šis klausimas daugiau dera gydytojams spręsti, negu mokykloms. Jis mano, kad prasikaltimai reiškiasi nenormaliuose vaikuose ir, todėl, jos iš sveikųjų tarpo reikėtų atskirti. Jokiomis kitomis priemonėmis nebusią galima prasikaltimų vaikų tarpe sumažinti.

9 iš 10 balsuoja už lytinių ligų patikrinimą

Balsavimo lapelių galima gauti iš sveikatos tarybos

Per praeitą savaitę sveikatos taryba išsiuntinėjo virš trijų šimtų tukstančių balsavimo lapelių miesto gyventojams. Tikslas atsiklausti gyventojų nuomonės, ar jie pritartų lytinių lygų patikrinimui.

Balsavimas yra netikrasšiaudinis, todėl, ir parašo nereikalinga. Užtenka tik pažymėti "yes" ar "no" ir sugrąžinti lapelį tarybai. Dabar jau pradeda aiškėti ir tų balsavimų išdavos: balsuoja 9 iš 10 už patikrinimą.

Tad, jei šis balsavimas praeitų teigiama prasme, tai šių ligų patikrinimas butų daromas dykai, valdžios lėšomis.

Norintieji dalyvauti balsavime, lapelių galite gauti sveikatos taryboje.

Šiandien Laidojama Pranciška Urban-Maskaliunienė

Šiandien 2 valandą po pietų, gražiose Tautiškose Lietuvių Kapinėse buvo palaidota Pranciška Urban-Maskaliunienė, kuri mirė liepos 30 d., sulaukusi 50 metų amžiaus.

Vėlionė paliko vyrą Povilą Urban, tris sunus, Mykolą, Joną ir Julių, dvi seseris, Agnes Ascilla ir Ona Šermeckas, ir eilę kitų giminių.

Laidotuvės prasidės iš laidotuvių direktoriaus S. P. Mažeikos koplyčios, 3354 So. Halsted street, kur kunas yra pašarvotas.

Santykiavo su podukromis; viena laukiasi kudikio

Šeštadienį Marquette nuovada suėmė tulą Edwin Kramp, 24 metų amžiaus, gyv. 1824 S. Ridgeway už nemoralį elgesį su savo podukromis. Jį įtarė jo žmona Mrs. Bessie Kramp. Vyriausioji duktė yra 17 metų amžiaus, jaunesnioji 15. Gi, ši jau laukiasi ir kudikio. Beto, viena pasisakė, kad patėvis kartą ją užpuolęs dar jaunutę — devynių metų amžiaus, grąsindamas, kad už pasisakymą nubausęs.

Mrs. Kramp turi šešis vaikus: trys iš antrųjų vedybų — su Kramp. Mergaitės paimtos į jaunuolių namus ekzaminacijai. Po to jas sugrąžins motinai.

Policija sako, kad bus paimtos patikrinimui ir kitos dvi mergaitės; abi jaunesnės negu 10 metų.

MADOS

No. 4460 Augesnei moterei išėimui suknelė. Tamsus, juodas ar mėlynas materiolas kaip tik pritiks šiai elegantiškai suknelei Kirptos mieros 34, 36, 38, 40, 42, 44, 46 ir 48 colių per krutinę.

Norint gauti vieną ar daugiau virš nurodytų pavyzdžių prašome iškirpti paduotą blankutę arba priduoti pavyzdžio numerį pažymėti mierą ir aiškiai parašyti savo vardą pavardę ir adresą. Kiekvieno pavyzdžio kaina 15 centų. Galite pasiųsti pinigus arba pašto ženkleliais kartu su užsakymu. Laiškus reikia adresuoti: Naujienos Pattern Dept., 1739 So. Halsted St., Chicago, Ill.

NAUJIENOS Pattern Dept.
1739 S. Halsted St., Chicago, Ill.
Čia įdedu 15 centų ir prašau atsiųsti man pavyzdį No.....
Mieros ..... per krutinę
(Vardas ir pavardė)
(Adresas)
(Miestas ir valstija)

Buy gloves with what it saves

Nėra reikalo sėkėti 50c ar daugiau, kad gauti gerą dantų košelę. Listerine Tooth Paste didelis tūbas parsiduoda už 25c. Ji valo ir apsaugo dantis. Be to galite sutaupinti čia už kurinos galite nupirk[illegible] pirštinaites ar [illegible] kita [illegible] Pharmacal Co.

LISTERINE TOOTH PASTE 25c

"NAUJIENŲ" PIKNIKAS
RUGPJUČIO 8 — 1937
SUNSET DARŽE
135th ir Archer Ave.

Bosses Won't Hire People with Halitosis (BAD BREATH)

People who get and hold jobs keep their breath agreeable

With the best to choose from these days, employers favor the person who is most attractive. In business life as in the social world, halitosis (unpleasant breath) is considered the worst of faults.

Unfortunately everybody suffers from this offensive condition at some time or other—many more regularly than they think. Fermentation of food particles skipped by the tooth brush is the cause of most cases. Decaying teeth and poor digestion also cause odors.

The quick, pleasant way to improve your breath is to use Listerine, the quick deodorant, every morning and every night.

Listerine halts fermentation, a major cause of odors, and overcomes the odors themselves. Your breath becomes sweet and agreeable. It will not offend others.

If you value your job and your friends, use Listerine, the safe antiseptic, regularly. Lambert Pharmacal Company, St. Louis, Mo.

Don't offend others · Check halitosis with LISTERINE

Full-flavored

—perfect for cooking!

● *Kraft* American has a mellow, full-flavored richness that makes it perfect for sandwiches. And for cooked dishes you can depend on *this* American Cheese to melt *perfectly.*

Stop Itching Skin

Ar kenčiat nuo niežų, degimo, suerzintos odos? Nėra tam reikalo. Per 30 metų Zemo suteikė pagelbą milionams kentėtojų. Dėka ypatingos sudėties, Zemo paprastai atšaldo, suramina ir palengvina Ekzemą, Paprastą Išbėrimą, Spuogus, Dedirvines ir panašius odos erzinimus greitai. Nusipirkit Zemo šiandien—visose aptiekose, 35c, 60c, $1. LJun

zemo FOR SKIN IRRITATIONS

Preferred by millions to mayonnaise..

● Choice ingredients whipped to amazing creaminess in the Kraft Miracle Whip machine.

SIUSKIT PER NAUJIENAS PINIGUS LIETUVON

To prašo Lietuvos žmonės ir taip pataria Lietuvos bankai

APDRAUDA
(INSURANCE)
NAUJIENOSE
PER
A. RYPKEVIČIŲ
galite gauti apdraudos polisus

APDRAUSTI:
- Gyvastį
- nuo Ugnies
- nuo Vagių
- nuo Langų išdaužymo

AUTOMOBILISTAI:

Automobilių nuo ugnies ir pavogimo, nuo sužeidimo ar užmušimo žmogaus. Nuo sudaužymo kito automobiliaus. Nuo sudaužymo savo automobiliaus. Galite gauti bondsą (kauciją) iki $500.00, kuri tinka visoje Amerikoje ir daug kitokių rūšių apdraudas.

Kaip žuvis be vandens, taip geras lietuvis be "Naujienų" neturėtų buti.

DAILY BUSINESS DIRECTORY

KASDIENINIS BIZNIO SĄRAŠAS—ALFABETO TVARKOJE

Šis skyrius yra vedamas tikslu pagelbėti musų skaitytojams susirasti, kur galima nusipirkti įvairių paprastų ir nepaprastų daiktų, intaisų ir reikmenų. Jeigu iš telpančių čia skelbimų negalite susirasti ko ieškot, pašaukite Naujienas, Canal 8500 ir klauskite Biznio Patarėjo. Čia jūs gausite informacijų, jeigu tik jų bus galima gauti.

ANGLYS — COAL

KAINOS ANGLIŲ KYLA!
Užsisakykit anglis dabar!
Pristatom bile kur Chicagoje.
Kainos perkant 4 tonus ar daugiau:
Pocahontas Mine Run, Virginia

75% cars	$6.95
Pocahontas Mine Run, West Virginia 65% cars	$7.65
Illinois Nut	$5.60
Rex Egg	$7.50
Black Band Lump	$8.75
Millers Creek Lump	$9.00
Chestnut Hard Coal	$13.35

ir kitokias anglis pristatom.
Pašaukit: Lafayette 8980

OKSAS EXPRESSING
4405 So. Fairfield Ave.

• LIGONINĖS—HOSPITALS

SVEIKATOS KLINIKA

TONSILAI IŠIMAMI už	$12
PALAGUI PAGELBA LIGONINĖJE	$50
PALAGO PAGELBA NAMIE už	$20
EKZAMINAVIMAS OFISE	$1

DOUGLAS PARK HOSPITAL
1900 So. Kedzie Avenue
Tel. Lawndale 5727.

CONRAD
FOTOGRAFAS

Studija įrengta pirmos rūšies su moderniškomis užlaidomis ir Hollywood šviesomis. Darbas garantuotas.
420 W. 63rd ST
Tel ENG 5883-5840

• RESTAURANTAI

Universal restaurant
GERESNIŲ VALGIŲ VALGYKLA
750 West 31st Street
A. A. NORKUS, Savininkas
Tel. Victory 9670

Pete YOUNG'S Tavern

Mano užeigoje visados randasi geros rūšies degtinės, Garden City alus, cigarai, cigaretai, saldainių, užkandžiai ir mandagus patarnavimas. Užeiga prieš lietuvių tautiškų kapinių vartus. Kviečia visus savininkas,

PETE YOUNG
82nd and Kean Avenue

PETER PEN

KAS 500,000 ŽMONIŲ UŽSIKREČIA SIFILIU AMERIKOJE

Apie ligą, prieš kurią Chicago ir Valstija vedą kovą

Paskutiniu laiku Chicagos ir Illinois valstija pradėjo griebtis griežtų žingsnių prieš venerines ligas. Tam tikslui buvo pravestas vedybinis įstatymas, reikalaujantis medikalės egzaminacijos iš susituokiančių; gyventojai dabar yra raginami savanoriai pasiduoti panašioms egzaminacijoms, kad persitikrinti ar turi ligą ar ne, etc.

Susidomėjimas sifiliu ir kitomis venerinėmis ligomis yra labai didelis. Štai ką sako apie sifilį Dr. Thomas Parran, federalis sveikatos skyriaus viršininkas (surgeon-general):

"Aš žiuriu į sifilio ligą kaipo nudienos svarbiausią problemą. Dar nelabai seniai svarbiausias šios ligos klausimas buvo gydymas, bet gydymas šiandien yra antraeilis dalykas.

"Nudien klausimas: **neduoti progos žmogui susirgti, kaip išnaikinti ligą ir kokių priemonių imtis, kad sveiki nesusidurtų su sergančiais.**" Kitais žodžiais, nėra tai klausimas gydytojo, bet klausimas sanitaro, filantropo, legislaturos ir valstybės vyrų. Yra tai klausimas viešos žmonių sveikatos ministerijos ir kaipo tokį klausimą mes esame priversti jį gvildenti. Laikas atėjo, kad mes ilgiau negalim uždaryti akis akyvaizdoje skaudžiai blogų pasekmių ir mes turim taip paselgti, kaip kad mes paselgiam su kitos rūšies skaudžiais blogumais, kurie paliečia žmonių sveikatą.

Tai yra musų pareiga supažindinti visuomenę su visais skaudžiais klausimais, kurie paliečia visuomenės sveikatą...

"Štai ką aš rekomenduoju daryti sifilio reikalu — suteikti galią sveikatos departamentui naikinti ligą.

'Tuom aš noriu pasakyti, kad ta liga butų sulyginta su ligomis kaip tai raupai, cholera ir kad sveikatos departamentui butų duota galia kovoti lygiomis sąlygomis, kaip kad kovojama su visomis kitomis užkrečiamomis ir limpamomis ligomis.

"Gydytojų šventa pareiga yra atvirai ir drąsiai visuomenę supažindinti su pasekmėmis sifilio. Mes, gydytojai, turim pasikviesti talkon laikraštiją, amboną, mokytojus, moteris ir visokeriopos rūšies draugijas. Visuomenė privalo užgirsti ir sužinoti kas yra sifilis ir kas yra kitos venerinės ligos.

Apskaičiuojama paviršutiniai, kad USA kasmet sifiliu naujai užsikrečia daugiau nei 500,000 žmonių. Kas metas gimsta su prigimta sifilio liga 60,000 kudikių. Iš kiekvieno šimto širdies liga mirusių žmonių, nuo 10 iki 12 žmonių turėjo susendintą neišgydytą sifilį. Tiems žmonėms gyvenimas yra sutrumpintas gyvenimas 25 metais.

Mažiausiai 10 nuošimčių visų bepročių ligoninėse atsirado ten per sifilį. Liga daugiausiai užsikrečia jaunuoliai tarp 20 metų amžiaus. Vyrų du syk daugiau suserga nei moterų.

"Čia paduodu trumpai budus ir priemones sustabdymui sifilio platinimosi:

"1. Sveikatos departamentų štabai privalo buti išmokslinti kaip apsieiti su sifiliu sergančiu žmogumi. Gydytojai privalo išmokti moderniškomis priemonėmis ligą gydyti.

"2. Kiekvienas sifiliu susirgęs žmogus turi buti raportuotas sveikatos departamentui;

"3. Jaunavedžiai privalo pasiduoti egzaminacijai;

"4. Egzaminavimas turi buti laisvas ir leistinas kiekvienam gydytojui; neturtingi jaunavedžiai privalo buti egzaminuojami sveikatos departamentuose dykai;

"5. Gydymas susirgusiems turi buti neapmokamas. Reikalui esant, ligoniui privalo buti suteikta ir ligoninės priežiura.

"6. Pamokos apie sifilį ir kitas veneriškas ligas turi buti dėstomos mokyklose, o literatura apie tas ligas platinama tarp visų žmonių."

Dr. A. L. Graičunas.

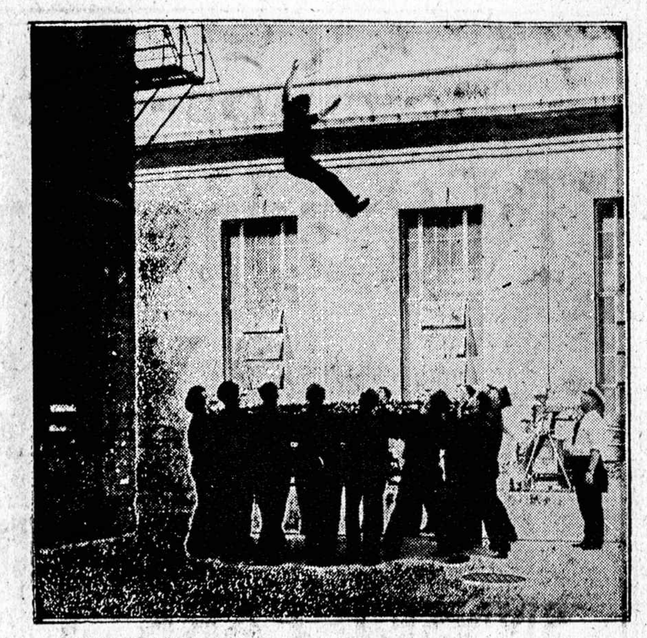

RUOŠIASI PARODAI — Rugsėjo 5 ir 6 d.., Chicagos Soldiers' lauke įvyks ugniagesių departamento paroda. Ugnies kovotojai rodys kaip jie gesina gaisrus, gelbėja žmones iš degančių namų, etc. Paveikslas parodo "padegėlį" šokantį iš "degančio" namo į didelį tinklą, kurį ugniagesiai naudoja, kai negali patys kopėčiomis prie degančių namų pireiti.

SUSIRINKIMAI

Draugija Saldžiausios Širdies Viešpaties Jėzaus laikys mėnesinį susirinkimą antradienį, rugpiučio 3 d., 7:30 val. vak., Chicagos Lietuvių Auditorijoj, 3133 S. Halsted St. Malonėkite visi nariai atsilankyti, nes randas daug svarbių dalykų aptarti draugijos labui. —**Frank Bakutis**, nut. rašt.

Lietuvių Scenos Mylėtojų Ratelio susirinkimas įvyks rugpiučio 2 d., pirmadienį, M. J. Pučkoriaus namuose adresu 10049 So. Perry ave., 7:30 v. v. Visi nariai ir rėmėjai malonėkite laiku susirinkti. —**Ant. Jocius.**

Draugijos Šv. Petronelės susirinkimas įvyks pirmadienį, rugpiučio 2 d. 7:30 val. vakare, Šv. Jurgio parapijos svetainėje. Narės malonėkite pributi, nes yra rengiamas išvažiavimas, tai reikės rinkti darbininkes.

O. Laurinavich, rašt.

Chicagos Draugijų, Kliubų Valdybos 1937 metams

"LIETUVA" BENO VALDYBA 1937 METAMS: K. Jurgon—pirmininkas, 1618 So. 48th Ct., Cicero, Ill.; F. Bistra—pirm.-pagelb., 4548 South Francisco Ave., Chicago, Ill.; J. BALAKAS—nut. rašt., 1432 So. 50th Court, Cicero, Ill. J. Balakas, Jr.—fin. rašt., 1432 So. 50th Ct., Cicero, Ill.; K. Jenušauskas —kasierius, 3461 So. Morgan St., Chicago, Ill.; Eris Reksnis — kasos globėjas, 4455 So. Fairfield Ave., Chicago, Ill.; L. Jeseviče—kasos globėjas, 4624 So. Paulina St., Chicago, Ill.; Ignas Jurevičė—maršalka, 3347 So. Morgan St., Chicago, Ill.; J. Keturakis—Lyderis, 1525 So. 51st Ave., Cicero, Ill. Telefonas Cicero 4534 J.

LIETUVIŲ TEATR. DRAUGYSTĖS RUTOS No. 1 1937 M. VALDYBA: Pirmininkas—F. Aušra; Pagelbininkas—Antanas Mitrauskas; Protokolų raštininkas — S. Wernis, 6804 Perry Ave.; P-nia Stewart, 5948; Finansų raštininkė; Anna Alleliunienė; Pagelbininkė—Josephine Yuškienė; Kasos globėjas —Ted. Seleskis; Pagelbininkas—Edward Blumas; Kasierius—Justin Yuškėnas; Ligonių apiekunai —Josephine Yuškienė ir Joe Razmėnas; Maršalka—F. Žukauskas.

HUMBOLDT PARK LIETUVIŲ POLITIKOS KLIUBO VALDYBA 1937 METAMS: K. Walskis—pirm., 3341 Evergreen Ave., tel. Belmont 7678; John Kuprevičius—vice-pirmininkas, 3446 W. Pierce Ave.; Anton Lungevicz—nut. rašt., 1814 Wabansia Ave., tel. Humboldt 2285; S. Buneckis—finansų rašt., 3247 Beach Ave.; A. Zillius—kasierius, 3327 Le Moyne St.; T. Kubilius—maršalka, 3222 Pierce Av.

A. A.

JONAS GEČAS

Mirė liepos 31 dieną, 6:45 val. vakarę, sulaukęs pusės amžiaus.

Gimė Šviekšnos parapijoj, Gedmintų dvare, Lietuvoje.

Paliko žmoną Jevą Gečienę, po tėvais Jurgelaitę, du sunus: Juozapą ir marčią Stephanie, ir anuką Daniel, ir Joną ir marčią Jean; dvi dukteris: Dorothy ir žentą Epol ir 4 anukus ir Frances. Lietuvoje paliko seserį, 4 pusseseres, 1 pusbrolį.

Kunas pašarvotas randasi I. J. Zolp koplyčioje, 1646 West 46th Street.

Laidotuvės įvyks rugpiučio 5 dieną, 8 val. ryto. Iš koplyčios bus nulydėtas į Šv. Kryžiaus parapijos bažnyčią, kurioje atsibus gedulingos pamaldos, o iš ten bus nulydėtas į Šv. Kazimiero kapines.

Laidotuvėms patarnauja graborius I. J. Zolp, Telefonas Boulevard 5203.

JUSTINAS SHIMANIS

Persiskyrė su šiuo pasauliu liepos 31 dieną, 4:57 valandą po piet 1937 metais, sulaukęs pusės amžiaus, gimęs Švenčionių apskrity, Rimšių parapijoj, Dukštų kaime.

Amerikoje išgyveno 25 metus.

Paliko dideliame nuliudime moterį Jėvą, po tėvais Teresaitę, dukterį Anelę, du sunus Jurgį ir Richardą, brolį Kazimierą, du dėdes Nikodemą ir Boleslovą Simanius, dvi dėdienes ir daug kitų giminių, o Lietuvoj tėvą Kazimierą, du brolius Joną ir Viktorą ir dvi brolienes, seserį Emiliją ir švogerį Juozapą Černauskus, kurie gyvena Agentinoj.

Kunas pašavotas randasi 4330 South Hermitage avenue, telefonas Boulevard 0090.

Laidotuvės įvyks Trečiadienį, rugpiučio 4 dieną, 8 valandą ryto iš namų į Švento Kryžiaus parapijos bažnyčią, kurioje atsibus gedulingos pamaldos už velionio sielą, o iš ten bus nulydėtas į Šv. Kazimiero kapines.

Visi A. A. Justino Shimanio giminės, draugai ir pažįstami esat nuoširdžiai kviečiami dalyvauti ladotuvėse ir suteikti jam paskutinį patarnavimą ir atsisveikinimą.

Nuliudę liekame,
Moteris, Duktė, Sunus, Tėvas, Broliai ir kitos Giminės.

Laidotuvėse patarnauja Laidotuvių Direktorius J. F. Eudeikis, Telefonas YARDS 1741.

MIEGKAMBARIO KOMODEI APKLOJIMAS IR PADUŠKAITĖ DĖL LOVOS

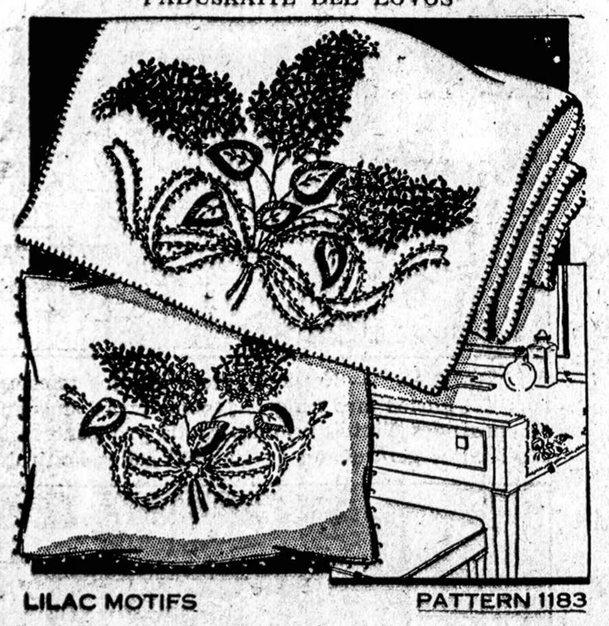

LILAC MOTIFS PATTERN 1183

No. 1183—Margais šilkais arba siulais išsiutas apklojimas komodei ir paduškaitė dėl lovos. Išsiuvimas prezentuoja alyvų motyvą, todėl vartokit lilijavus siulus geresniam efektui.

NAUJIENOS NEEDLECRAFT DEPT.,
1739 So. Halsted St., Chicago, Ill.

Čia įdedu 10 centų ir prašau atsiųsti man Pavyzdį No. .....

Vardas ir pavardė .....

Adresas .....

Miestas ir valstija .....

CLASSIFIED ADVT.

Miscellaneous
Įvairus

?

KAS BUS GARSINAMA ŠIOJE VIETOJE LAUKITE — PAMATYSITE

Tel. Victory 4965
STOGDENGYSTĖ
Mes dengiame ir pataisome visokios rūšies stogus, taipgi dirbame blėtjes darbus. Lengvos išlygos, jei pageidaujama.
BRIDGEPORT ROOFING CO.
3216 So. Halsted Street

For Rent

GERA PROGA
IŠSIRENDUOJA pilnai įrengta taverna. Lietuvių apgyventa. Renda nebrangi. ANTON NORBUT, 4500 So. Paulina St., tel. Yards 2652.

Personal
Asmenų Ieško

PAIEŠKAU apsivedimui vaikino, ne jaunesnio kaip 45 metų — 50 metų, kad turėtų nors $2,000 turto. Prašau iš kitų miestų nerašyti. Aš esu 44 metų našlė, be vaikų. Nebiedna. Tolesnių žinių gausite, kai susirašysime. Rašykite
1739 So. Halsted St., Box 678.

Help Wanted—Female
Darbininkių reikia

REIKALINGA JAUNA VEITERKA restauranui. 3828 So. Halsted Street.

COAL
Anglys

WILMINGTON ANGLYS

Lump	$6.00
Mine Run	5.75
Egg	6.00
Nut	6.00
Screenings	4.75

PIRKIT DABAR!! VEŽIMAIS KAINOS BUS DAUG AUKŠTESNĖS KITĄ MĖNESĮ
PRISTATYMAS MIESTE IR PRIEMIESČIUOSE
Tel. ARDMORE 6975

Urba Flower Shoppe
Gėlės Mylintiems—Vestuvėms—Bankietams—Laidotuvėms—Papuošimams.
4180 Archer Avenue
Phone LAFAYETTE 5800

LOVEIKIS
Siunčiam Gėles Telegramu į Visas Pasaulio Dalis.
KVIETKININKAS
Gėlės Vestuvėms, Bankietams ir Pagrabams
3316 So. Halsted Street
Tel. BOULEVARD 7314

JUOZAPAS GIRDIENIS

Persiskyrė su šiuo pasauliu rugpiučio 1 dieną, 10:30 val. ryte, 1937 m., sulaukęs pusės amž., gimęs Kauno rėdyboj, Telšių apskrity, Alsėdžių par.

Amerikoj išgyveno 32 metus.

Paliko dideliame nuliudime moterį Petronėlę (po tėvais Budraitę), sunų Aleksandrą, du posuniu Pranciškų ir Liudviką Mingėlus, podukrą Justiną Masiokienę ir giminės Petreikius.

Kunas pašarvotas 10944 Indiana Ave., Roseland. Laidotuvės įvyks trečiadienį, rugpiučio 4 d., 8:30 val. ryto iš namų į Visų Šventų parap. bažnyčią, kurioje atsibus gedulingos pamaldos už velionio sielą, o iš ten bus nulydėtas į Šv. Kazimiero kapines.

Visi A. A. Juozapo Girdienio giminės, draugai ir pažįstami esat nuoširdžiai kviečiami dalyvauti laidotuvėse ir suteikti jam paskutinį patarnavimą ir atsisveikinimą.

Nuliudę liekame,
Moteris, Sunus, Posuniai, Podukra ir giminės.

Patarnauja laid. dir. Lachavičius ir Sunai. Tel. Canal 2515 arba Pullman 1270.

Skelbimai Naujienose duoda naudą dėlto. kad pačios Naujienos yra naudingos.

Help Wanted—Female
Darbininkių Reikia

NAMŲ PRIŽIŪRĖTOJA; 25-40; savas kambarys; abu šeimininkai dirba; vaikas 4 metų; Keystone 7996.

MERGINA, 20—35, patyrusi; namų darbas ir priežiura vaikų; nėra sunkaus skalbimo ar langų valymo; nėra virimo; labai gražus namas; geros rekomendacijos; gera alga. Šaukit Mr. Edelson, State 6300.

PATYRUSI MERGINA; virš 20; abelnas namų darbas; virimas; mažas vaikas; pasilikti; rekomendacijos; $10.00; Midway 7136.

Help Wanted—Male-Female
Darbininkų Reikia

YRA DARBŲ; vyram ir moterim; hoteliuose, restoranuose, institucijose; cooks, pantry, houseman, cleaners ir kiti. Modern Hotel Bureau, 879 North State St.

Help Wanted—Male
Darbininkų Reikia

LIKERIŲ SĖLSMANAI REIKALINGI. TURINTYS TAVERNĮ PARAMĄ. VISA EILĖ LIKERIŲ.
MES MOKAM 65% NUO PELNO IR SUTEIKIAM KOSTUMERIUS.
Šaukit MOTEL,
PROSPECT 7008.

REIKALINGAS patyręs shearman dėl No. 3 shears, taipgi 2 darbininkai laužymo kieme.
WARSHAWSKY and CO.,
1920 So. State St.

REIKALINGI VYRAI geležies skrapo kieme; kreipkitės
South Side Paper Stock Co.
5833 So. Throop St.

Automobiles

AUTOMOBILIAI pigiai. Visų išdirbimų. Garantuoti. $25 ir iki $700. Mainai ar lengvi išmokėjimai.
O. K. AUTO SALES
Wisconsin and Ogden Aves.
Berwyn, 2 blokai į rytus nuo Harlem.
Lietuvis sėlsmanas.

1934 TERREPLANE Coach; radio, šildytuvas; tobulas; $95 įmokėti; Newberry, 3155 North Cicero.

Musical Instruments
Muzikos Instrumentai

MUZIKALIŲ INSTRUMENTŲ IŠPARDAVIMAS
1,000 Instrumentų Pasirinkimui
$55.00 dviejų eilių AKORDIONAS, 8 basai, rankų darbo, italioniškas $35.00.
75 smuikai—$3.50 ir aukščiau.
50 gitarų—$3.50 ir aukščiau.
GOLDENSTEIN'S MUSIC SHOP
914 West Maxwell Street
3 blokai į vakarus nuo Halsted

Furniture & Fixtures
Rakandai-Įtaisai

IŠPARDUODAME BARŲ FIKČERIUS 1937, visokio didžio su Coil Baksais ir sinkom. Taipgi štorų fikčerius del bile kurio biznio įskaitant svarstykles, registerius ir ice baksius. Cash arba ant išmokėjimo. Pamatykite mus pirm negu pirksite kitur.
S. E. SOSTHEIM & SONS
1915 SO. STATE STREET
CALumet 5269.

PARSIDUODA 4 kambarių rakandai. Tinkami pavieniems arba jaunai porai. Atsišaukite vakarais.
3123 S. Union Ave.
Antros lubos užpakaly.

Business Chances
Pardavimui Bizniai

PARSIDUODA lunchroom. Gera vieta, pigi renda. Priežastis — liga.
Bridgeport Lunchroom,
3482 So. Halsted St.

PARDAVIMUI kriaučių šapa. 8 metai išdirbta vieta. Mainysiu ant automobiliaus arba ko kito.
4436 S. Fairfield Ave.

Real Estate For Sale
Namai-Žemė Pardavimui

PILNA KAINA $3,700
Morgičiaus savininkui reikalinga cash. Jis paaukos už pusę originalio morgičiaus. Kampas, 2 krautuvės, muras, arti 59 ir Western.
MANOR REALTY
2532 W. 63rd Street
Hemlock 8300

PARSIDUODA BIZNIAVAS NAMAS, štoras ir 2 flatai su sklepu. Tas pats rendauninkas laiko taverna apie 3 metai. Pilna kaina $3,500. Lengvais išmokėjimais. Taipgi kitų bargenų.
Z. S. MICKEVICE and CO.
6816 So. Western Avenue
Hemlock 0800.

PAUL M. SMITH and COMPANY
Real Estate, Loans and Insurance
Tel. BOULEVARD 2800
Perkam, parduodam ir mainom namus, lotus, biznius ir farmas; inšiuriname namus, rakandus ir automobilius. Taipgi turime daug gerų namų pardavimui arba mainymui už gerus bargenus; greitas ir teisingas patarnavimas. Reikalui priėjus kreipkitės:
4631 SO. ASHLAND AVE.
Ofisas 2-ros lubos su J. J. Grish

Real Estate For Sale
Namai-Žemė Pardavimui

7 KAMBARIŲ NAMAS paaukaujama palikimui išlyginti; 19th and Kedzie; telefonas Van Buren 5467.

Farms for Sale
Ukiai Pardavimui

6 MYLIOS Vakaruose nuo Plainfield, Wisconsin; Route No. 51; 480 akerių; dirbama žemė; trobėsiai; $8.5 už akerį greitam pardavimui; R. B. Steck, Farmington, Illinois.

60 AKERIŲ farma pardavimui arba mainams ant namo. Kripkitės į Mrs. Anna Kember, 1824 So. 49th Avenue, Cicero, Ill.

ATVAŽIUOKIT į L. B. ANDERSEN and Co. mažas farmas. Priešais Touhy Ave., Vakaruose nuo Park Ridge; 22 minutės iki vidumiesčio; taip pigiai, kaip $250 kiekvienai; išmokėjimai; ofisas ant nuosavybės; Des Plaines 3058-J.

Financial
Finansai-Paskolos

INVESTUOKIT DABAR
į Saugmenes Vadovaujančių Korporacijų bargeno kalnomis ir dalyvaukit nepaliaujamai Gerėjančiuose Uždarbiuose
PATIKRINKIT SAVO SAUGMENES bukit tikri, kad esat atstovaujami progresyviausiose grupėse.
Leiskit Mum Padėti Jum išrišti jusų investmentų problemas
Telefonuokit ar rašykit apointmentui
A. C. STERLING
Management of Investment and Trading Securities Accounts.
208 So. La Salle St.
Suite 788, Chicago, Ill.
Tel. Randolph 6646

Building Material

Musų 350 Pėdų Vėrauzė Sugriuvo

TURIM PAAUKOTI VISUS MUSŲ MATERIOLUS

Naujos 1" lentos—1000 pėdų	$21.00
2x4, 2x6, 2x8, 2x10, 2x12 —M. pėd.	27.00
Naujas plywood, visų mierų arkušai, kvad. pėda	3½c
Insulating board, kvad. pėda	1½c
Nau plaster board, kvad. pėda	2¢
Nauja wallboard, visų mierų arkušai, kvad. pėda	1½c
Nauji cedar stulpai, 7 pėdų ilgio, vienas	10¢
Geriausios naujos durys viena	2.25
108 kvad. roll roofing, firsts	80¢
Geriausias naujas wire fensing lin. pėda	2½c
800 galionų vidaus ir išorio malevų $2.50 maleva—visų spalvų galionui	1.25
Vonios, geriausiam stovy viena	5.00
Prausinės, visokių mierų, viena	2.50
Nauji plieno sash, $6.00 vertės, vienas	1.75
Lath, ryšuliui	15¢
RAKANDAI	
Nauji matrasai, $10.00 vertės	3.95
Naujos sulankstomos lovos, $8.00 vertės	3.45
Naujos Studijom Sofos — Spec. vertės	14.95
Geriausios naujos metalinės lovos, spec. vertės	4.95
Lovom Springsai, $10.00 vertės	3.95

1,000,000 pėdų GERO, SVEIKO VARTOTO LUMBERIO — JUSŲ PAČIŲ KAINA!!

2221 S. Ashland Ave.

Tabako Krautuvės
Tobacco Stores

MAX KOHN—Turim rusiškę, turkišką tabaką. Pypkes, cigaretus, cigarus. Kviečiame į musų krautuvę. 1728 So. Halsted St., Tel. Canal 9845

GARSINKIT SAVO BARGENUS

•

ŠIMTAI ŽMONIŲ IEŠKO NAMŲ NUSIPIRKTI

•

PAŠAUKIT MUS TUOJAU
CANAL 8500

Musų apgarsinimų kainos prieinamos. Už pakartojimus duodame gerą nuolaidą.

175,000 žmonių Grant Parkų Koncerte

Programoj garsioji artistė Lily Pons; sėdynių pritrukus, daugelis grįžo namon

Dar niekad nėra buvę tokios gausios minios Grant Parkų muzikos koncertų klausyti, kaip šeštadienį: pritruko sėdynių, pritruko ir vietos parkuose. Dauguma negalėdama rasti tinkamos vietos parkuose, kad ir iš tolo muzikos pasiklausyti, grįžo namon, ar vyko kas kur, gal, ir labai nepatenkinti.

Policijos apskaitymu žmonių galėjo buti nuo 175,000 iki 200,000. Tai dar niekad nebuta Chicagos parkų muzikos istorijoje skaitlinė.

Tiek nebuvo nė pernai, kai koncertavo garsusis Rubinoff

pernai, rugpiučio 7 d. kai davė savo koncertą garsusis smuikininkas Rubinoff. Tada buvo apskaičiuota kad publikos dalyvavo apie 125,000. Tačiau, kaip matote, tą skaičių kur kas prašoko praeito šeštadienio koncertas.

Programos centras, galima sakyti, buvo garsioji operos ir radio žvaigždė Lily Pons. Nėra abejonės, kad jos asmenybė čia vaidino svarbiausią rolę, kad tokiai skaitlingai publikai sutraukti. ....

Grant parkuose įvyksta koncertai kas vakarą, pradedant 8 val. Jie duodami veltui. Jokios įžangos mokesčio nėra.

Labai daug žmonių buvo

Nežino kada išbėgo iš prieglaudos moronas

Kada moronas išbėgo iš Kankakee prieglaudos policija nežino. Taip aiškina Maxwell nuovadijos kapitonas John Egan. Bet moronas nesnaudžia. Penktadienį jis užpuolė devynių metų mergaitę 1839 So. Loomis gatvėje.

Žilinskis prie kaltės prisipažino. Sakosi buvęs girtas. Šiandien jo teismas Felony teisme.

Per dvi dienas uždarė daugiau kaip 400 alinių

Uždarinėjimas tęsis ir toliau

Visos alinės, kurios nėra išsiėmusios leidimų, bus uždarytos. Taip sako policijos komisijonierius Allman. Tik per dvi praeitas dienas jau uždarę 400 alinių. Pradėtas darbas, bus tęsiamas ir toliau.

Du banditai apiplėšė kompaniją; pabėgo su $650

Šeštadienį du banditai įėję į Central Paper Stock kompanijos įstaigą, 2455 Elston ave., paliepė visai eilei tarnautojų gulti, o patys ėmė "šeimininkauti". Jų darbas, atrodo, nebuvęs už dyką. Paėmę $650. Savininkas Morris Smolensky turėjo atiduoti $500, ką buvo tik ką parsinešęs iš banko. Banditai buvę maskuoti ir revolveriais ginkluoti.

Abu dirbo ir ėmė pašalpą

Oliver Grandsart, 36, gyv. 1944 S. Halsted gat. šeštadienį suimtas už tai, kad jis dirbdamas, ėmė pašalpą. Jis dirba Omaha Packing kompanijai, 2320 So. Halsted gat. Dirba ir jo žmona Helen. Ji dirba Weiss Liquor kompanijoje, 1229 So. Wells gat. Jų bendros pajamos siekia $1,202. Iš pašalpos stoties gavo $324.

Pasisekė "Pirmyn" Choro "Vasariniai Šokiai"

Į Wedgewood viešbutį suvažiavo gražus burys svečių

Liepos 31 d., šeštadienį, įvyko "Pirmyn" choro surengti "Vasariniai šokiai". Wedgewood viešbučio "Roof Gardene", kur šokiai buvo surengti, susirinko gražus burys senosios kartos ir suvirš šimtas jaunimo.

Nejausdami vasaros karščio, svečiai linksmai šoko, kortavo, šnekučiavosi aukšto viešbučio dangoraižio viršunėje įrengtose salėje ir promenadoje.

Tarp žymesnių svečių buvo Lietuvos konsulas Chicagoje p. Petras Daužvardis ir p-a Daužvardienė; pulk. ir p. L. Houghtaling'ai (kurie net žada vykti kartu su choru į Lietuvą ateinančiais metais), garsusis tenisistas Juozas Žukas, choro rėmėjai drg. K. Baronai, Antanas Vilis, p. Valiulis, Manikas ir visa eilė kitų.

Tarp svečių buvo ir didelės "delegacijos" iš "Naujosios Gadynės" ir Roselando "Aido" chorų, su pirmininkais J. Virbicku ir Louis Mikučiu priešakyje. Visi trys chorai, "Naujoji Gadynė", "Aidas" ir "Pirmyn" turi sudarę draugišką "entente", vieni kitiems pagelbsti, lanko vieni kitų parengimus ir sugyvena kuo geriausiuose santykiuose.

Šokiams grojo J. Steponavičiaus orkestras. Vakarui einant prie pabaigos įvyko trumpas dainų ir kalbų programėlis. Visos kalbos sukosi apie "Pirmyn" chorui svarbią temą — važiavimą Lietuvon ateinančiais metais. Visi kalbėtojai parodė didelį pritarimą tam sumanymui ir pareiškė, kad kartą pasiryžęs ką nors įvykinti, choras savo ištesės ir ateinančiais metais, apie šį laiką, jau bus Lietuvoje.

Lai jų žodžiai tampa kunu!

Dalyvavęs.

Dovanos--Dovanos--Dovanos

Naujienų Piknike

SVEČIAMS

Jei Laimikis Jums Nusišypsos!

Nedelioj, Rugpiučio 8 d., 1937

SNNSET PARK - - - - 135th ir Archer

Iš Peoples Furniture Krautuvės

NAUJAUSIOS MADOS VIRTUVĖS PEČIUS $69.70 VERTĖS

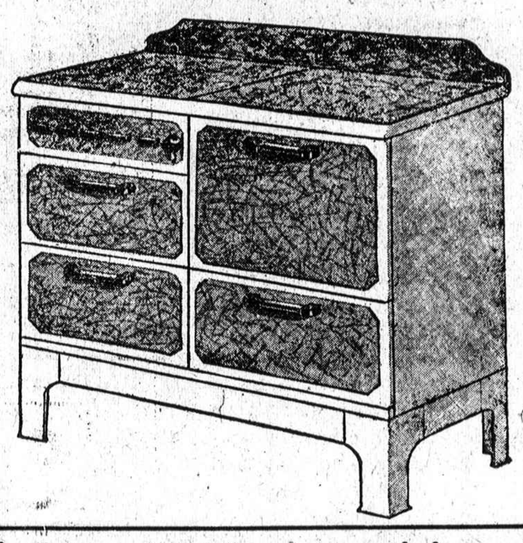

GRAŽI KEDĖ, PADARYTA PEOPLES FURNITURE KOMPANIJOS RAKANDŲ DIRBTUVĖJE

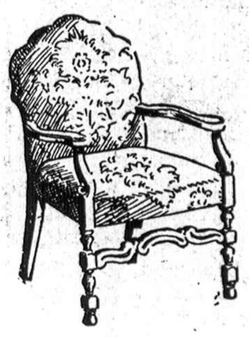

$10.50

Sekit kitus Pikniko apgarsinimus Naujienose dėl Dovanų, kurios jus laukia

Garsinkitės "Naujienose"

PASAULIO ĮVYKIAI PAVEIKSLUOSE

TURI NEDORĄ MOTINĄ—Brookfield žvėryno bezdžionė Meshie pagimdė bezdžioniukę Eve, bet, matyt, neturi motiniškos meilės ir naujagime yra nepatenkinta, nes nuo gimdymo jos beveik nepenėjo. Eve vos nenudvėsė iš bado. Bet sargai ją išgelbėjo ir atėmė nuo nedoros motinos. Dabar Eve po kelis kartus į dieną gauna maisto, kuris jai įduodamas vaistų lašintoju.

APELIUOJA — Nuteistas dviems metams kalėjimo už nesumokėjimą federalei valdžiai income tax mokesčių, buvęs Illinois valstijos valdininkas William H. Malone (kairėj) ruošiasi apeliuoti bylą. Dešinėj jo advokatas Albert Fink. Malone nuteisė federalis teisėjas Chicagoje, Holly.

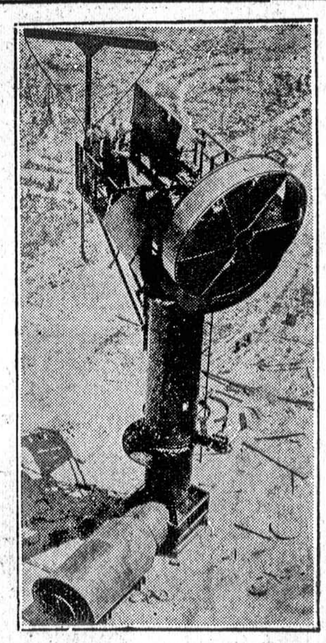

KARŠTO VĖJO MAŠINA — Apsaugojimui Californijos sodų nuo šalnos, dabar ten yra naudojama speciali mašina, kuri dirbtinu budu pagamina "karštą" vėją ir, vėsiam orui užėjus, juo apipučia sodus. Vienas toks aparatas apšildo dešimts akrų žemės plotą.

—*Acme Photo*

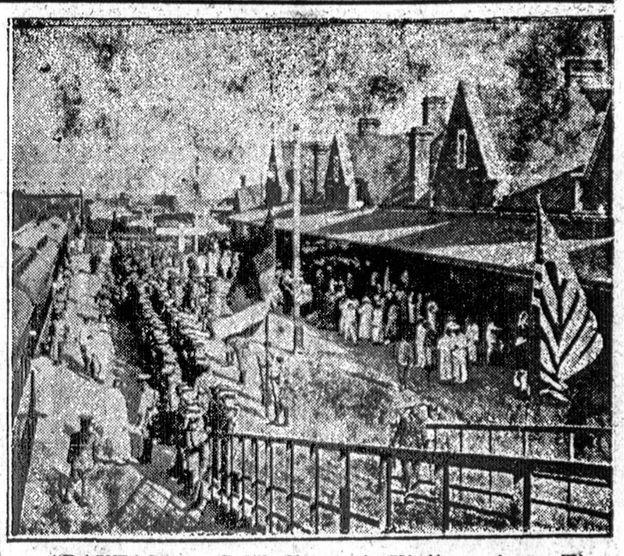

"RAKTAS" — Gelžkelio stotis Kinijos mieste, Tientsin, dėl kurios tarp kinų ir japonų įvyko smarkus mušis, pražudęs šimtus žmonių. Stotis yra centras šiaurinės Kinijos gelžkeliams ir "raktas" šalies kontrolei.

SUSITUOKĖ—John H. Alcock (kairėj) buvęs Chicagos policijos viršininkas ir buvusi Mrs. John E. Kehoe, Chiagos turtuolė, kurie pereitos savaitės pabaigoje "elopino" ir susituokė Rockford, Ill.