The First and Greatest Lithuanian Daily in America
NAUJIENOS
THE LITHUANIAN DAILY NEWS
PUBLISHED BY THE LITHUANIAN NEWS PUB. CO., INC.
1739 South Halsted Street, Chicago, Illinois
Phone CANal 8500
Pirmas ir Didžiausias Lietuvių Dienraštis Amerikoje

NAUJIENOS
The Lithuanian Daily News

Entered as second-class matter March 7, 1914 at the Post Office at Chicago, Ill., under the Act of March 3, 1879

The First and Greatest Lithuanian Daily in America
NAUJIENOS
THE LITHUANIAN DAILY NEWS
PUBLISHED BY THE LITHUANIAN NEWS PUB. CO., INC.
1739 South Halsted Street, Chicago, Illinois
Phone CANal 8500
Pirmas ir Didžiausias Lietuvių Dienraštis Amerikoje

VOL XXIV | Kaina 3c | Chicago, Ill., Penktadienis, Rugpiučio-August 27 d., 1937 | No. 202

Japonai peršovė Anglijos Ambasadorių

Japonijos lėktuvas puolė automobilių važiuojantį Anglijos ambasadorių ir jį sunkiai sužeidė šuviais iš kulkosvaidžio

Anglija protestuos, bet nedarys didelio incidento iš peršovimo jos ambasadoriaus.

LONDONAS, rugp. 26. — Anglijos valdžia užprotestuos dėl Japonijos lakuno prie Shanghai iš kulkosvaidžio peršovimo Anglijos ambasadoriaus Sir Hughe Knatchbull-Hugessen, bet vengsianti daryti iš to didelį internacionalinį incidentą.

Japonai jau išreiškė apgailavimą dėl to įvykio ir buk jau prisiuntę formalį atsiprašymą.

Japonijos lėktuvas peršovė Anglijos ambasadorių.

SHANGHAI, rugp. 26.—Anglijos ambasadorius Chinijoje Sir Hughe Knatchbull-Hugessen liko peršautas ir sunkiai sužeistas Japonijos lėktuvui puolus jo automobilių ir apšaudžius jį iš kulkosvaidžio, ambasadoriui važiuojant iš Nanking į Shanghai pasitarti su Anglijos laivyno komanduotoju, konsulais ir kitais Anglijos viršininkais.

Dėlei didelio kraujo nutekėjimo teko daryti kraujo transfuziją. Kraują davė Jungt. Valstijų marinas. Ambasadoriui esą peršauta kepenys. Jo gyvastis esanti pavojuje.

Ambasadorius važiavo automobiliu į Shanghai pasitarti su kitais Anglijos viršininkais. Ant jo automobiliaus buvo iškabinta aiškiai matoma Anglijos vėliava. Kartu važiavo Anglijos militarinis atašė pulk. Lovat-Fraser, kuris vairavo automobilį, ambasadoriaus privatinis sekretorius Graham ir Anglijos patarėjas prie Chinijos finansų ministerijos Hall Patch, kuris taipjau yra viršininkas ir Anglijos iždynės.

Automobiliui važiuojant per Wusih, virš kelio pasirodė Japonijos lėktuvas, kuris nusileido žemyn ir sužiniai pradėjo iš kulkosvaidžio šaudyti į Anglijos automobilį. Tuoj ambasadorius sukniubo pervertas kulkos.

Prieky automobiliaus gi, vidury kelio sprogo lėktuvo numesta didelė bomba.

Trenksmas laikinai pritrenkė visus važiavusius automobilį ir jie automobilį sustabdė iki pilnai atsipeikėjo. Tada suskato sužeistą ambasadorių vežti į Shanghai ligoninę ir nors telefonu buvo užsakyta paruošti vietą ir operacijos kambarį, bet visgi iki atliko 50 mylių kelionę, gana daug kraujo nutekėjo.

Ši žinia visus sujudino ir dabar visi tik ir kalba apie ką Anglija darys dėl peršovimo jos ambasadoriaus.

Lėktuvai sunaikino Amerikos pieninę.

Tuo pačiu laiku 20 japonų lėktuvų smarkiai bombardavo ir sunaikino amerikiečių valdomą Shanghai priemiesty Poplar pieninę, nors virš pieninės buvo iškelta didelė Amerikos vėliava.

Taipjau Japonijos karo laivas paskandino su visa 91 žmogaus įgula Chinijos matavimo laivą Chiaojih.

Japonai bando pateisinti savo blokadą.

Kadangi Japonija neturi jokio legalio pagrindo skelbti Chinijai blokadą, nes ji nėra paskelbusi Chinijai karą, tai dabar Japonijos militaristai suka galvą rasti budus tą blokadą pateisinti.

Jie pripažysta, kad Japonija ne tik nenutraukė ryšius su Chinija, bet ir tie ryšiai esą "draugiški", tečiaus tuo pačiu laiku eina mušiai, liejasi kraujas.

Nesant oficialio karo, japonai negali užkabinti ir svetimų šalių laikyti. Bet jie kartu visgi įspėja, kad Jungt. Valstijų ar Anglijos laivai negabentų amunicijos ir ginklų, nes kitaip ir tų šalių laivai gali susilaukti nemalonumų.

Dideli japonų nuostoliai.

PEIPING, rugp. 26. — Japonai skelbia aplaikę šiaurinėj Chinijoje porą nedidelių ir nesvarbių laimėjimų. Tečiaus jų nuostoliai buvo tokie dideli, kad tie laimėjimai tų nuostolių visai nėra verti. Tuo pačiu laiku japonai išeikvojo ir labai didelį kiekį artilerijos amunicijos, nes japonams tenka šaudyti aklomis.

Trumpai apie Chinijos karą

● Japonijos lėktuvas peršovė ir sunkiai sužeidė Anglijos ambasadorių Chinijoje ir Sir Hughe Knatchbull-Hugessen. Anglija užprotestuosianti, bet didesnio incidento nekelsianti.

● Shanghaijuje Japonijos lėktuvai sunaikino amerikiečių Poplar pieninę, virš kurios buvo iškelta didelė Amerikos vėliava.

● Japonai šiaurinėj Chinijoj aplaikė porą mažų laimėjimų, bet su labai dideliais jiems patiems nuostoliais.

● Japonai oficialiai paskelbė dar nenorį nė girdėti apie taiką su Chinija.

● Prezidentas Rooseveltas ir valstybės sekretorius Hull tariasi apie Japonijos karą Chinijoje ir apie japonų grumojimą Amerikos laivams.

● Kare užmuštas japonų ir Manchukuo komanduotojas gen. Fuji.

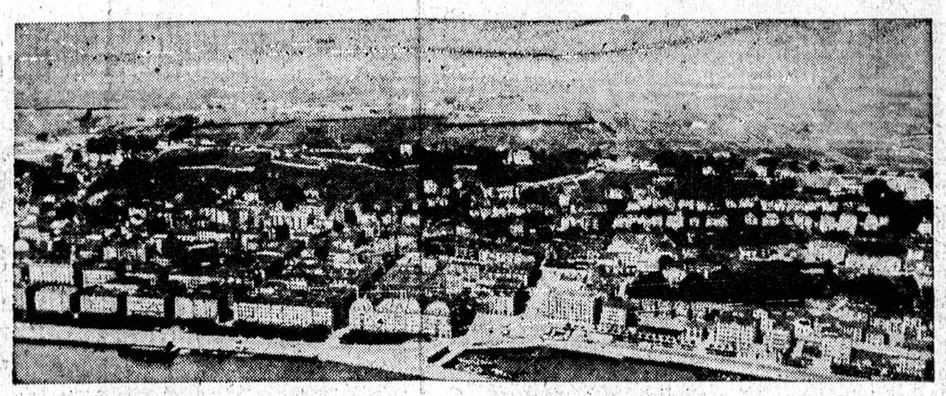

PUOLĖ — Vaizdas Stander miesto Baskų žemėje, Ispanijoje, kurį užvakar užėmė gen. Franco sukilėliai. Miestas yra svarbus pramonės centras ir kurortas.

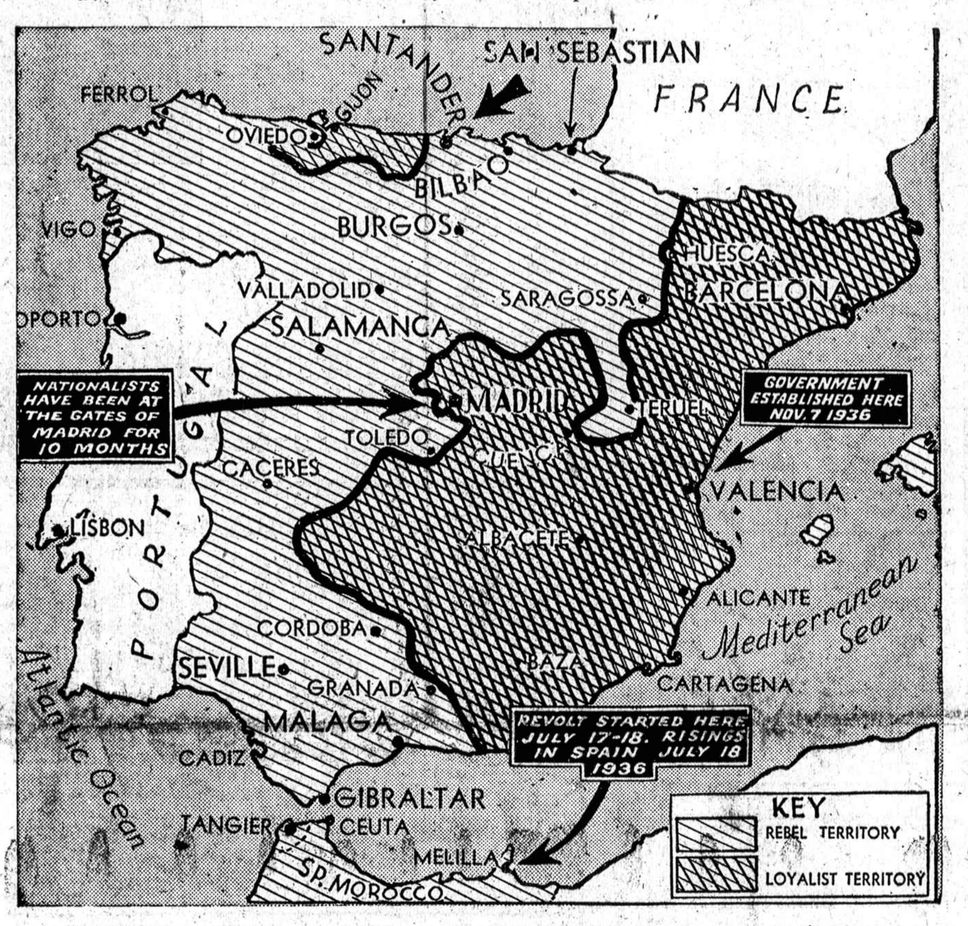

ISPANIJA — Žemlapis viršuj parodo Ispanijos teritorijos pasidalinimą tarp valdžios ir sukilėlių. Tamsioji dalis priklauso Madridui, šviesesnioji sukilėliams. Užvakar sukilėliai užėmė Santanderį.

Japonija dar nė girdėti nenori apie taiką Chinijoje

TOKIO, rugp. 26. — Premieras princas Fuminaro Konoye šiandie pareiškė, kad Japonija nepriduoda jokios svarbos Amerikos ir Anglijos pasiulymams baigti Chinijos ir Japonijos karą.

Girdi, svetimos valstybės nesuprantančios Japonijos pozicijos ir todėl Japonija negalinti nė svarstyti svetimų valstybių pasiulymų. Užsitęsus karui, Japonija tikisi susilaukti ir daugiau pasiulymų iš svetimų valstybių, bet ir į juos nekreipsianti jokios domės, nes svarbiausias Japonijos rupesnis dabar yra nubausti Chiniją, jei ji laiku nesusipras ir pati nepaprašys taikos Japonijos sąlygomis.

Bombardavo Anglijos laivą Ispanijos pakraščiuose

ATHENAI, Graikijoj, rugp. 26. — Atvykęs į čia Anglijos aliejaus laivas Innford pranešė, kad už 20 mylių nuo Barcelonos nepažintas lėktuvas numetė prie laivo penkias bombas.

Taipjau Afrikos pakraščiuose laivas matė kaip daug sukilėlių laivų stabdo ir egzaminuoja užsienio laivus.

Streikuoja dekoruotojai

NEW YORK, rugp. 26. — Čia sustreikavo apie 18,000 dekoruotojų ir maliorių, reikalaudami 30 val. darbo savaitės ir $1.75 į val. Kitur jie reikalauja ir $2 į val.

Meksikos valdžios darbininkai įgys teisę streikuoti

MEXICO CITY, rugp. 26.— Meksikos valdžios darbininkai įgysią visas tas teises, kokias turi privačiai samdomi darbininkai. Jie galės organizuotis, sudaryti sindikatus ir, svarbiausia, turės teisę streikuoti, ko negali daryti jokios kitos šalies valdžios darbininkai. Tą projektą patiekė prezidentas Cardenas ir jei bus patvirtintas seimo, pataps šalies įstatymu.

Arbitruos geležinkelių darbininkų algų klausimą

CHICAGO. — Penkios operuojančių geležinkelių darbininkų brolijos sutiko priimti federalinę arbitraciją išsprendimui jų ginčo su geležinkeliais, kurie atsisakė išpildyti darbininkų reikalavimą pakelti algas 20 nuoš.

Sekmingai nusileido roboto valdomas lėktuvas

DAYTON, O., rugp. 26. — "Aklas skraidymas" padarė didelę pažangą, kada bandomasis lėktuvas, vairuojamas vien tik radio roboto, išskrido iš Patterson lauko ir padaręs 10 mylių lanką sekmingai nusileido Wright lauke. Nors lėktuve sėdėjo du armijos lakunai ir civilis inžinierius, bet nė vienam jų nereikėjo nė piršto prikišti prie vairavimo lėktuvui nusileidžiant.

Po pirmo sekmingo bandymo bus daromi tolimesni bandymai ir bus tobulinamas robotas iki bus rastas pilnai sekmingas budas lėktuvams nutupti airporte kad ir didžiausioj migloj.

Užmuštas Japonijos armijų komanduotojas

TOKIO, rugp. 26. — Japonijos žinių agentura vakar paskelbė, kad maj.-gen. Shigeo Fuji, vyriausias komanduotojas bendrų Japonijos ir Manchukuo armijų į šiaurę nuo Didžiosios Chinijos Sienos, liko užmuštas chiniečių.

FAREHAM, Anglijoj, rugp. 26. — Du armijos lėktuvai susidurė ore. Nelaimėj žuvo trys lakunai.

Nušovė dar 20 Lenkijos valstiečių

Lenkijos policija tebešaudo streikuojančius pietinės Lenkijos valstiečius

VARŠAVA, rugp. 26.—Gautomis iš provincijos žiniomis, policija įvairiose vietose nušovė dar 20 streikuojančių valstiečių ir 30 valstiečių sužeidė.

Valstiečiai streikuoja reikalaudami atsteigimo Lenkijoje demokratinės tvarkos. Streikas ypač yra palietęs pietinę Lenkiją. Policija ikišiol jau virš 70 valstiečių nušovė.

Paremdami valstiečių streiką, 24 val. generalinį streiką buvo paskelbę ir kelių industrinių miestų darbininkai. Streiką buvo paskelbę socialistai parodymui bendrumo darbininkų ir valstiečių reikalavimų. Ypač solidaridariai į streiko paskelbimą atsiliepė Krokuvos darbininkai, kur prie streiko prisidėjo net ir transporto darbininkai.

Sukilėliai bando baigti užkariavimą šiaurinės Ispanijos

HENDAYE, Francijoj, rugp. 26. — Sukilėliai oficialiai paskelbė, kad jie baigė užėmimą Santander, paskutinio svarbaus miesto šiaurinėje Ispanijoje.

Dabar sukilėliai stengiasi kaip galima greičiausia užkariauti likusį dar neužkariautą neddielį šiaurinės Ispanijos plotą — Asturiją.

Sukilėliai skelbia, kad užėmus tą "amžino pavasario miestą" Santander, sukilėliams pasidavė 15,000 lojalistų.

Bet už miesto yra dar 50,000 lojalistų armija, kuri esanti apsupta ir dar nežinanti apie Santander pasidavimą.

Daug Santander gyventojų pabėgo laivais į Franciją, nes tai buvo vienintėlis kelias pabėgti iš apsupto miesto.

Kada sukilėliai bus galutinai užėmę visą šiaurinę Ispaniją, jie galės mesti visą šiaurinėje Ispanijoje veikusią didelę armiją naujam puolimui Madrido. O sukilėliai čia turėjo gal apie 100,000 kareivių armiją, susidedančią daugiausia iš italų.

Atidėjo kuštynes

NEW YORK, rugp. 26. — Šiandie turėjo įvykti negro Joe Louis ir Anglijos kumštininko Tommy Farr, kumštynės, bet dėl lietaus jos tapo atidėtos iki pirmadienio.

MADISON, Wis., rugp. 26. — Amerikos Mokytojų Federacijos konvencija nutarė laikinai atidėti klausimą atsimetimo nuo Amerikos Darbo Federacijos ir prisidėjimo prie CIO, bet vistiek konvencija pasisakė už industrinį unionizmą ir už bendradarbiavimą su kitomis darbininkų švietimo organizacijomis.

LOS ANGELES, Cal., rugp. 26. — Albert Dyer, WPA darbininkas, liko pasmerktas mirčiai. Jis buvo įtariamas išgėdinęs ir nužudęs tris jaunas mergaites.

WASHINGTON, rugp. 26.— Prezidentas Rooseveltas išvažiuoja šiandie vakare į Hyde Park kelių dienų poilsiui.

WASHINGTON, rugp. 26.— WPA namų statybos ekspertai apskaito, kad šiuo laiku Jungt. Valstijoms truksta mažiausia 5,600,000 gyvenamų namų.

Prezidentas ir Hull tariasi Chinijos-Japonijos karo

WASHINGTON, rugp. 26.— Prezidentas Rooseveltas pašaukė pasitarimui valstybės sekretorių Hull. Jiedu tarsis apie kritišką padėtį tolimuose rytuose — Chinijos ir Japonijos karą ir paskiausius įvykius — Japonijos lėktuvo peršovimą Anglijos ambasadoriaus ir japonų grumojimą Jungt. Valstijų laivams.

Po to pasitarimo seks pilnas kabineto susirinkimas.

Vatikanas dabar oficialiai pripažins sukilėlius

VATIKANAS, rugp. 26. — Sukilėliams užkariavus šiaurinę Ispaniją ir nuožmiai išskredus katalikus baskus, papa formaliai "de facto" pripažins sukilėlius ir priims jų atstovą.

ARLINGTON, Vt., rugp. 26. — Charles Benson, 29 m., nušovė savo žmoną Viola, 28 m. ir savo sunų Kenneth, 3 m. Tada ir pats nusižudė. Bandė nušauti ir savo uošvę, bet nepataikė.

BERLYNAS, rugp. 25. — Amerikos charge d'affaires Gilbert dalyvaus nacių kongrese Nuremberge kaipo Vokietijos valdžios svečias ir Jungt. Valstijų oficialis atstovas. Pirmą kartą dalyvaus taipjau Anglijos ir Francijos ambasadoriai.

NEW YORK, rugp. 26. — Trys plėšikai einančiame Brooklyn-Manhattan požeminiame traukinyje užpuolė Miss Anna Klein, 25 m., knygvedę Morton Dress Co. iš Brooklyn ir atėmė iš jos $3,800, kuriuos ji vežėsi iš banko apmokėjimui darbininkų algų.

FAIRBANKS, Alaskoj, rugp. 26. — Jimmy Mattern pasitraukė iš ieškojimo prapuolusių Rusijos lakunų bijodamasis sudaužyti savo lėktuvą. Oras tebėra labai nepalankus skraidymui.

JERUZOLIMAS, rugp. 26.— Boutros Aranki, krikščionis prezidentas Birzeit miesto tarybos, liko nušautas politinių priešininkų. Tas miestas pasilaiko vien tik aukomis Jungt. Valstijose gyvenančių arabų.

ORAS

Chicagai ir apielinkei federalio oro biuras šiai dienai pranašauja:

Apsiniaukę, gal tarpais lietus; maža permaina temperatūroje.

Vakar 2 val. po piet temperatura Chicagoje buvo 81°.

Saulė teka 6:09, leidžiasi 7:34.

Kanadoje Ir Kitur

Rašo DOMINIKAS KURAITIS

(Tęsinys)

Daug žemės, bet mažai gyventojų

Kanada yra milžiniškas kraštas. Ji turi didesnį žemės plotą nei Jungtinės Valstijos drauge su Alaska. Tačiau gyventojų ji turi visai mažai,—vos 9,600,000 su viršum. Vadinasi, neturi nei dešimties milijonų. Tuo tarpu Jungtinių Valstijų gyventojų skaičius netrukus pasieks 130 milijonų.

Kanadoje yra dar tiek daug dykos žemės kad turės praeiti tikrai daug laiko, kol ji bus pradėta žemės ukiui naudoti. Tiesa, yra daug kalnų bei laukų, kurie žemės ukiui visiškai netinka. Ten vien tik akmenys. O tokioje žemėje, aiškus daiktas, niekas neauga.

Vienok, iš kitos pusės, ten dar yra milijonai akrų geros žemės. Ta žemė yra derlinga ir naši, ir iš jos butų galima padaryti daug tukstančių ukių. Daug yra puikių ežerų ir miškų. Reikia tik žmonių ir darbo, kad visomis tomis gerybėmis butų galima pasinaudoti.

Trukstą ambicijos

Naujakurių beveik niekur nesimato. Vadinasi, negalima pastebėti pionierių, kurie per tukstančius metų negyvenamas vietas bandytų derlingais ukiais paversti. Net jau įsikurę ukininkai visai nekaip gyvena. Atrodo, kad jiems truksta ambicijos. Jie vos kruta, vos pasivelka. Baisiai jau jiems sunku kur tvorą pataisyti ar žmoniškesnį kelią per savo lauką išvesti. Neprisirengia jie net savo namų tinkamai aplopyti. Tiesiog vaikščioja tarsi miegdami: be vilties, be noro kurti geresnį gyvenimą. Kaip gyveno jų tėvai, taip ir jie gyvena. Žodžiu, jiems truksta ambicijos.

Miesteliai

Kanados miesteliai irgi labai prastą įspudį daro. Atmosfera ten kažkoki prislėgta skurdi. Jei tenka miestelyje apsinakvoti tai didžiausias vargas; reikia pusėtinai pabėginėti kol surandi kur įmanomesnę vietą nakvynei.

Miesteliai paprastai yra paskendę dulkėse; cementuotų kelių ar gatvių mažai tėra. Matyti, tai yra tokia prabanga, kuria tik didesnieji miestai gali ja naudotis.

Pramonė taip pat dar menkai tėra išvystyta. Jei yra kokios dirbtuvės, tai jos didesniuose miestuose susispietusios.

Man pradeda skverbtis į galvą, kad Kanados pažangos didžiausias akstinas yra Jungtinės Valstijos. Net keliai ten yra taisomi tik todėl, kad vasaros metu labai daug turistų suvažiuoja iš Amerikos. Kanadiečiai naudojasi įvairiausiomis gyvenimo reikmenėmis, kurios yra Amerikos pagamintos, kaip antai: radio aparatai, automobiliai ir įvairios mašinos.

Ir vis dėlto Kanada laikosi į Anglijos skverną įsikibusi, nors iš jos beveik nieko negauna. Kreditas už gražius ežerus ir miškus gamtai priklauso o ne kam kitam. O jei kas yra šiaip kulturingesnio Kanadoje sukurta tai čia kreditas tenka ne Anglijai, bet Amerikai. Jau vien tas faktas, kad gal apie dešimt nuošimčių kanadiečių daro pragyvenimą iš Amerikos turistų, rodo, kiek daug Kanadai reiškia Amerika.

Rodosi, už tokį milžinišką paramą kanadiečiai turėtų buti labai dėkingi Amerikai. Bet taip nėra. Tos paramos jie nejvertina.

"Alimonija"

Lyg ir su pašaipa kanadiečiai Ameriką vadina "States". Kažkodėl jie vengia žodžio "United",—tur but, tai neskamba jiems gerai.

Kanados gyventojai dažnai sako, jog Kanada ir "States"—tai vyras ir žmona. Mano manymu, "States" yra vyras, o Kanada žmona, kuriai rupi tik "alimoniją" gauti. Butent, daryti didelį pelną iš turistų.

Manau, kad tos žmonos buklė pasidarytų visai nekokia, jei "vyras" pradėtų nebemokėti alimonijos . . .

(Bus daugiau)

Lietuviai Kaliniai Parolių T-bos Prašo Grąžinti Laisvę

Ateinantį pirmadienį Illinois valstijos parolių taryba svarstys 582 prašymus nuo kalinių, reikalaujančių laisvės. Tarp tų kalinių yra sekami lietuviai:

Frank Tarutis
Tony Kirdas
John Korbus
George Fabian
Joseph Jasinskas
Joseph Maseikis
George Šveda
Matas Damyonaitis
George Matulis.

Teisę prašyti laisvės iš parolių tarybos turi jau ir John J. Bagdonas, bet dėl kokios tai priežasties jis prašymo nepadavė. Matyt, jo likimu niekas nesirūpina.

Remkite savo apielinkė biznierius

SUKĖLĖ TRIUKŠMĄ — 18 metų slaugė Anne Kuchta, kurią nežinomas lytinis pamišėlis nužudė, užklupęs ją bemiegančią Chicago Hospital ligoninėje. Kai po žmogžudystės Chicagos gyventojai sukėlė didžiausį triukšmą, tai policija nusigando ir surengė "oblavą" prieš panašius piktadarius. Suėmė 107-nis.

Acme Photo

Apiplėšė Lietuvio Alinę

Du ginkluoti banditai šios savaitės pradžioje apiplėšė lietuvio Antano Yociaus alinę ties 611 West 59th street. Supančioję savininką ir uždarę jį užpakaliniame kambaryje, vagys pasiėmė iš registerio $11.

PATRUKĖ?

Raištys visoms patrukimo rųšims, BODY BRACES, ELASTIC STOCKINGS gatavai padaryti, arba padirbsim tamprias pančiakas jusų mierai. Mes esam specialistai planavime ir padirbime dirbtinų dalių ir visų kitų mokslinių kunui prietaisų. Jei turit bet kurią ydą, kreipkitės į mus—Specialistus moksliniuose prietaisuose per trįs gentkartes.

KAINOS PRIEINAMOS
Vyras ir moteris prižiurėtojai.
CHICAGO ORTHOPEDIC CO.
183 W. Lake St.
Arti prie Wells Street.

BIRUTĖ

Did you hear of the Birutės plans for the coming season? Well, maybe I shouldn't tell you all but here are a few of the facts I gathered.

It's going to be an up an coming season — take it from me. On September 12th, we're going to gather at the Sand Dunes for our last swim and a good jolly time, and by singing around the fire we will end our summer picnic season.

In October, we are going to have a card and bunco party with no end to beautiful door prizes, gifts, and prizes for the lucky ones.

In November its an operetta, Pericola by Offenbach — a three act comic operetta full of colorful music with a misterious Peruvian setting.

In December — Oh, Oh that telling, I'd better stop because I may give away the secret.

All members must be present at our rehearsal on Friday, August 27th, at Sandara Hall, 814 W. 33rd St. Bring your friends. We have a number of new members but we are always glad to see new faces. Those who like to sing and have fun, don't miss Birute's rehearsals.

Aldona Gulbin.

Dėl Highball . . . .
ar dėl tikro Straight Whiskey Gėrimo . . . .
Reikalaukit
"HILLS BEST" ar "OLD McGRAW"
Užsifundyk Sau Šiandien...
Pasišauk Burnelę iš

N. KANTER, Pres.

HILLS BEST 90 Straight Whiskey Vienų Metų Sena
VEIK VISOSE KAIMYNINĖSE TAVERNOSE
OLD McGRAW 90 Straight Whiskey Vienų Metų Sena

MUTUAL LIQUOR COMPANY
4707 SOUTH HALSTED ST. All Phones YARDS 0800
VIENINTELIS DISTRIBUTORIUS

LAIDOTUVIŲ DIREKTORIUS
John F. Eudeikis
SENIAUSIĄ IR DIDŽIAUSIA LAIDOJIMO ĮSTAIGA
AMBULANCE
DIENĄ IR NAKTĮ
Visi Telefonai YARDS 1741-1742
4605-07 So. Hermitage Ave.
4447 South Fairfield Avenue
Tel. LAFAYETTE 0727

Dykai koplyčios visose Chicagos dalyse

Klausykite musų Lietuvių radio programų Pirmadienio vakarais, 10:00 val. vakaro iš W. H. F. C. stoties (1420 K.) — Pranešėjas P. ŠALTIMIERAS.

ŠAUKIT CALUMET 6969
UNIVERSAL PLUMBING & HEATING SUPPLY COMPANY, Not Inc.
10 West 18th Street
I VAKARUS NUO STATE STREET

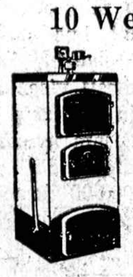

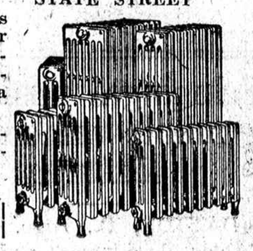

Ir musų patyręs inžinierius atvažiuos į jusų namus ir sutelks DYKAI apskaičiavimą dėl namų apšildymo reikmenų (plant), garu arba karštu vandeniu šildomą.
NEREIKIA PINIGŲ IMOKĖTI — 36 MĖNESIAI IŠMOKĖJIMUI—ŽEMA PALUKANŲ KAINA.
Atdara vakarais iki 7 val. Nedėliomis iki 1 v. dieną

SPECIAL DĖL RYTOJAUS!

Never before such a Buy
COMPLETE ROYAL CLEANING OUTFIT
ALL 3 UNITS
FULL SIZE FLOOR CLEANER
POSITIVE MOTH SPRAYER
POWERFUL HAND CLEANER
$56.95 VALUE
Now $39.95 AND YOUR OLD CLEANER
• Floor Cleaner has motor driven brush . . . great suction power . . . is quick and thorough. A cleaner that should last a lifetime.
LIPSKY'S MUSIC AND RADIO STORE
4916 West 14th Street Tel. Cicero 1329

Laidotuvių Direktoriai

NARIAI Chicagos, Cicero Lietuvių Laidotuvių Direktorių Asociacijos

Ambulance Patarnavimas Dieną ir Naktį

TURIME KOPLYČIAS VISOSE MIESTO DALYSE.

S. P. MAŽEIKA Yards 1139
3319 Lituanica Avenue Phone Yards 1138

J. LIULEVIČIUS
4348 So. California Avenue Phone Lafayette 3572

A. MASALSKIS
3307 Lituanica Avenue Phone Boulevard 4139

A. PETKUS
1410 South 49th Court Cicero Phone Cicero 2109

P. J. RIDIKAS
3354 So. Halsted Street Boulevard 4089

I. J. ZOLP Phone Boul. 5203
1646 West 46th Street Phone Boulevard 5566

S. M. SKUDAS
718 West 18th Street Phone Monroe 3377

LACHAWICZ IR SUNŲS
2314 West 23rd Place Phone Canal 2515
SKYRIUS: 42-44 East 108th Street Tel. Pullman 1270

JUOZAPAS EUDEIKIS IR TĖVAS
4704 So. Western Ave. Phone Virginia 0883

Maskvos Meno Teatro Žvaigždė
LEONID LEONIDOV
("Caro Jono Nuožmiojo" žvaigždė vėliausioj jo karakteristikoj)
"GOBSEK"
IŠ NERAMAUS BALZAC KLASINIO VEIKALO
Ir—Šiaurės Polio Lėkikų priėmimas Maskvoj
SONOTONE
Van Buren arti Wabash
Oras kontroliuojamas
Šiokiomis dienomis 11 val. ryto iki vidurnakčio 25c iki 2 v.. p p.

CRANE COAL COMPANY
5332 So. Long Ave.
Tel. Republic 8402
POCAHONTAS Mine Run (Screened) ..... tonas $7.40
SMULKESNĖS Tonas $7.15

Victor Bagdonas 2 Ofisai
Parkraustom forničius, pianus ir visokius rakandus bei štorus arti ar toli.
3406 SOUTH HALSTED ST. Yards 3408
6921 SOUTH WESTERN AVE. Hemlock 5040

DUOKIT SAVO VAIKŲ AKIS PATIKRINTI
prieš pradedant mokyklą eiti
AKINIAI ANT KREDITO
Dr. R. J. Berkovitz
3505 SO. HALSTED STREET
1937 WEST 35th STREET
Du moderniški ofisai.

ADVOKATAI

K. P. GUGIS
ADVOKATAS
Miesto ofisas—127 N. Dearborn St. Kamb. 1431-1434—Tel. Central 4411-2
Namų ofisas—3323 So. Halsted St. Valandos vakarais nuo 6 iki 8:30
Telefonas Boulevard 1310
Ketvirtadieniais ir Sekmadieniais—pagal sutartį.

JOSEPH J. GRISH
LIETUVIS ADVOKATAS
Telephone: Boulevard 2800
1631 SOUTH ASHLAND AVENUE
Res. 6515 So. Rockwell St.
Telephone: Republic 9723

KL. JURGELIONIS
ADVOKATAS
3407 Lowe Ave. Tel. Yards 2510

A. A. SLAKIS
ADVOKATAS
7 So. Dearborn St.
Room 1230
Ofiso Tel. CENTRAL 1824
Namų Tel.—Hyde Park 3395

AKIŲ SPECIALISTAI

DR. VAITUSH, OPT.
LIETUVIS
Mano 20 metų praktikavimas, jusų garantavimas.
Optometrically Akių Specialistas
Palengvina akių įtempimą, kuris esti priežastimi galvos skaudėjimo, svaigimo, akių aptemimo, nervuotumo, skaudamą akių karštį, atitaiso trumparegystę ir toliregystę. Prirengia teisingai akinius. Visuose atsitikimuose egzaminavimas daromas su elektra, parodančia mažiausias klaidas. Specialė atyda atkreipiama į mokyklos vaikus. Kreivos akys atitaisomos. Valandos nuo 10 iki 8 val. Nedėlioj pagal sutartį.
Daugely atsitikimų akys atitaisomos be akinių. Kainos pigiau kaip pirma
4712 South Ashland Av.
Phone Boulevard 7589

DR. G. SERNER
LIETUVIS AKIŲ GYDYTOJAS

Tel. Yards 1829.
Pritaiko Akinius
Kreivas Akis
Ištaiso.
Ofisas ir Akinių Dirbtuvė
756 West 35th St.
kampas Halsted St.
Valandos: nuo 10 iki 4, nuo 6 iki 8
Nedėliomis pagal sutartį.

LIETUVIAI

GYDYTOJAI IR DENTISTAI
Amerikos Lietuvių Daktarų Draugijos Nariai.

Phone Hemlock 2061
DR. JOSEPH KELLA
DENTISTAS
6558 So. Western Ave.
Valandos nuo 9 iki 8 vakaro
Seredoj pagal sutartį.

Phone CANAL 6122
DR. S. BIEŽIS
GYDYTOJAS IR CHIRURGAS
2201 West 22nd Street
Valandos: nuo 1—3 ir 7—8
Seredomis ir nedėl. pagal sutartį
Rez. 6631 So. California Avenue
Telefonas Republic 7868

Ofiso Tel. Boulevard 5913
DR. BERTASH
756 West 35th St.
Cor. of 35th and Halsted Sts.
Ofiso valandos nuo 1-3 nuo 6:30-8:30.
Nedėliomis pagal sutartį
Rez. 4910 SO. MICHIGAN BLVD.
Tel. Kenwood 5107

Ofiso Tel. Virginia 0036
Residence Tel. BEVERLY 8244
DR. T. DUNDULIS
GYDYTOJAS IR CHIRURGAS
4157 ARCHER AVENUE
Ofiso valandos:
nuo 2—4 ir nuo 6—8 val. vakaro
Rezidencija:
8939 SOUTH CLAREMONT AVE.
Valandos—9—10 A. M.
Nedėlioj pagal sutartį.

DR. I. E. MAKARAS
10758 S. Michigan Ave.
ROSELAND—CHICAGO, ILL.
Tel. PULLMAN 1193-8277

A. Montvid, M. D
West Town State Bank Bldg.
2400 WEST MADISON STREET.
Val. 1 iki 3 po pietų, 6 iki 8 vak.
Tel. Seeley 7330
Namų telefonas Brunswick 0597

Dr. A. J. Shimkus
GYDYTOJAS IR CHIRURGAS
Val. nuo 2 iki 4 v. p. p. ir nuo 7 iki 9 v. vak. Trečiadieniais ir Sekmadieniais susitarus
OFISAS IR REZIDENCIJA
4300 So. Fairfield Ave.
Tel. Lafayette 8016

DR. STRIKOL'IS
Gydytojas ir Chirurgas
Ofisas 4645 SO. ASHLAND AVE.
Ofiso val.: Nuo 2 iki 4 ir nuo 6 iki 8 vak. Nedėlioj pagal susitarimą
Ofiso Tel.: Boulevard 7820
Namų Tel.: Prospect 1930

Phone Boulevard 7042
DR. C. Z. VEZEL'IS
DENTISTAS
4645 So. Ashland Ave.
arti 47th Street
Valandos nuo 9 iki 8 vakaro
Seredoj pagal sutarti.

Kiti Lietuviai Daktarai

Doctor Manikas
PHYSICIAN-SURGEON
4070 Archer Avenue
Tel. Viginia 1116
Valandos: 1—3; 7—8 kasdien, išskyrus seredą. Sekmad. susitarus.
Birž., Liepos ir Rugp. nebus valandų popiet, bet bus nuo 10 iki 12 r.

Tel. Boulevard 5914 Dieną ir Naktį
Ofiso valandos: nuo 2 iki 4, nuo 7 iki 8:30 v. Nedėl. nuo 10 iki 12 a.m.
DR. S. NAIKELIS
GYDYTOJAS IR CHIRURGAS
Ofisas ir Rezidencija
3335 So. Halsted St.
CHICAGO, ILL.

KITATAUČIAI

DR. HERZMAN
IŠ RUSIJOS
Gerai lietuviams žinomas per 31 metus kaipo patyręs gydytojas chirurgas ir akušeris.
Gydo staigias ir chroniškas ligas vyrų, moterų ir vaikų pagal naujausius metodus X-Ray ir kitokius elektros prietaisus.
Ofisas ir Laboratorija:
1034 W. 18th St., netoli Morgan St.
Valandos nuo 10—12 pietų ir nuo 6 iki 7:30 val. vakaro
Tel. Canal 3110
Rezidencijos telefonai:
Superior 9454 ar Central 7464

Dr. Charles Segal
OFISAS
4729 So. Ashland Ave.
2-ros lubos
CHICAGO, ILL.
OFISO VALANDOS:
Nuo 10 iki 12 val. ryto, nuo 2 iki 4 val. po piet ir nuo 7 iki 8:30 val. vakaro. Nedėliomis nuo 10 iki 12 valandai dieną.
Phone MIDWAY 2880

Telefonas Yards 0994
Dr. Maurice Kahn
4631 SOUTH ASHLAND AVE.
Ofiso valandos:
Nuo 10 iki 12 dieną, 2 iki 8 po pietų 7 iki 8 val. Nedėl. nuo 10 iki 12
Rez. Telephone PLAZA 2400

Garsinkitės Naujienose

PLAČIAU APIE BAISŲ GAISRĄ S. KUNEVIČIENĖS "ROOMINGHOUSĖJ

Name Buvo Penki Lietuviai; Didvyris Trent-Kerevičius

Englewood—Rugpiučio 25d., apie 2-trą valandą ryto, kilo gaisras p. Stellos Kunevičienės-Kenny "roominghouse'ėj", 6328-30 South Eggleston avenue. Nėra aiškios žinios, ar ugnis prasidėjo antrame ar trečiame aukšte. Tie abu aukštai daugiausiai nukentėjo nuo liepsnų. Pirmas aukštas buvo mažai paliestas.

Kai gaisras kilo, visi namo gyventojai miegojo. Kol visi gyventojai sukilo, tai liepsnos jau buvo užbarikadavusios kai kurių kambarių duris.

Negalėdamos iš savo kambarių išeiti, sudegė dvi merginos, Miss Dorothy Kolb, 22 metų ir Marion Matas, abidvi svetimtautės.

Lietuvis Drąsuolis—Gust Trent—Kerevičius

Trent-Kerevičių šeimyna miegojo trečiame aukšte. Pajutęs ugnį ir negalėdamas išeiti per duris, Kerevičius iš dežės ištraukė didelį gabalą lininio audeklo, skirto paklodėms, jį sudraskė į juostas, susuko į virves ir ta virve leidosi žemyn. Kerevičiai manė netolimoje ateityje pasiimti sau atskirą butą, ir todėl turėjo supirkę namų reikmenų už kokius $200.

Viena virvės galą buvo prisirišęs prie sinko krano, o kitą nuleido gatvėn. Jis nusileido žmoną pasisodinęs ant pečių. Ties antru aukštu jis paėmė dar du žmones ir su visais laimingai nusileido žemėn.

Dvi žuvusios merginos, kurios gyveno šale Trent-Kerevičių, negalėdamos iš kambario išeiti, maldavo pagalbos per langą. Kerevičius paklodžių virve bandė sugrįžti į trečią aukštą ir jas išgelbėti, bet pasiekus antrą aukštą ugnis virvę nudegino ir Kerevičius krito žemyn. Tuo laiku ugniagesių dar nebuvo.

Ugniagesiams atvykus, iš sudegusių merginų kambario ėjo dideli ugnies liežuviai ir kamuoliai dumų. Abi jau buvo negyvos.

Vakar iš sudegusio namo griuvėsių buvo ištrauktas ir trečias lavonas. Spėjama, kad tai yra Joseph Leach, 45 metų "roominghouse'ės" gyventojas, kuris, kaip ir merginos, nespėjo nuo liepsnų ištrukti.

Didžiuma namo gyventojų patys išsigelbėjo nulipdami laiptais arba šokdami per langus. Kai kuriuos išgelbėjo ugniagesiai. Keturi buvo liepsnų apdeginti ir randasi ligoninėje. Vienas apdegė pavojingai.

Namo Lietuviai

Gaisrui kilus name buvo sekami lietuviai:

Stella Kunevičienė, "rooming house" užlaikytoja. Liepsnos jai padarė labai daug nuostolių, sunaikindamos beveik visus baldus, kuriais namo kambariai buvo aprupinti (kambarių apie 50). Baldai priklausė jai, o namas—svetimtaučiui;

Kunevičienės dukte Ellen;

Gust Trent-Kerevičius (jo žmona svetimtautė);

Jos. Bendikas, South Shore Country Club kelneris, ir

Jonas Gasiunas, namo dženitorius.

Gust Trent ir žmona ištruko iš degančio kambario naktiniais rubais. Visi kiti rubai ir turtas žuvo.

P-a Stella Kunevičienė yra sesuo Bessie Šrubienės, 543 West 63rd street, kuri užlaiko alinę tuo adresu. Ji taipgi yra sesuo Antano Bagočiaus, kuris gyvena ukyje prie Carter, Wisconsin valstijoje, kur p. Kunevičienė tik porą savaičių atgal atostogavo. Nuo išgąsčio ji susirgo ir dabar yra po gydytojo priežiura. Apsigyveno pas seserį p. Šrubienę.

Senas Petras

Namu Savininkai Be Vilties

Savo laiku valdžia buvo raginama sumažinti pabaudas už nesumokėjimą mokesčių laiku iki pusės. Prašyta išleisti ir atatinkamas įstatymas. Kalbame apie 28, 29 ir 30 nesumokėtus nekilnojamos savasties mokesčius.

Tokio įstatymo laukė visi namų savininkai, laukė ir Chicago Title and Trust kompanija. Ji, delto, ir šiandien dar tebelaiko virš 20 milionų dolerių, taip vadinamų, "in escro" pinigų. Mat, žmonės, kurie tada pardavinėjo ir pirko savastis buvo priversti užstatyti tam tikras sumas, kad reikalui esant butų galima iš ko pamokėti valdžiai priklausoma suma.

Šiandien visa tatai jau pasikeitė. Jokios baudos sumažinimo laukti nėra ko, ir delto, visi mokesčiai privalo buti sumokėti, jei nenorite dar daugiau pinigiškai nukentėti. Bet, tie, kurie gavote draudimą, arba indžionkšeną, ir gavote 50% baudos sumažinimą, — jums ypatingos pabaudos mokėti neteks.

Adv. C. P. Kal.

Priėmė J. Martino Rezoliuciją

Kenosha miesto taryba pasisakė prieš sustabdymą WPA projekto darbų. — Darbininkų atleidimas yra sunkia našta miestui.

KENOSHA, Wis. — Kaip žinia, J. Martin (Marcinkevičius) yra Kenosha miesto tarybos narys. Šiomis dienomis jis pasiulė tarybos nariams rezoliuciją, kuri buvo vienbalsiai priimta.

Martino pagamintoji rezoliucija griežtai pasisako prieš WPA projekto darbų siaurinimą ir darbininkų atleidinėjimą. Rezoliucija sako, jog Kenosha kauntėje yra priskaitoma 11,000 žmonių, kurie priklauso nuo WPA darbų arba tiesiog gauna pašalpą. Per trumpą laiką, pareiškė tarybos posėdyje p. Martinas, liko paleista 100 WPA darbininkų. Netrukus vėl tiek pat planuojama paleisti. Jei WPA projekto darbai bus sustabdyti, tai apie 867 kenosiečiai bus tiesioginiai paliesti. Vadinasi, jie neteks darbo. O netekę darbo, žinoma, ieškos pašalpos. Tatai sudarys labai sunkią naštą Kenosha miestui, kur darbininkų buklė dar ir šiandien tebėra sunkesnė nei kituose miestuose. O tai dėl to, kad čia depresija ilgiau užtruko.

Rezoliucija reikalauja, kad WPA darbininkai nebutų iš darbo paleidžiami.

Pirkite savo apielinkės krautuvėse

Old Gold $200,000 kontesto laimėtojai

Pirmas prizas buvo $100,000. *Jį laimėjo Jungt. Valst. aviatorius*

William R. Staggs su savo sužiedotine Grace Glassen iš Los Angeles, Cal.

Vasario mėn. P. Lorillard tabako apdirbimo kompanija paskelbė piniginį Old Gold cigaretų kontestą. Tam reikalui paskyrė $200,000, padalindama tą sumą į 1000 laimėjimų. Patsgi kontestas susidarė iš mįslių sprendimų. Jų buvo 90. Dabar, kontestui pasibaigus, skelbiama laimėjusių pavardės. Jie yra:

William R. Staggs, Jungt. Valst. aviatorius, tarnaująs laivyne prie Ranger U. S. S. laivo. Jis laimėjo pirmą prizą $100,000.

Mr. Staggs yra 25 metų amžiaus, kilęs iš Valparaiso, Indiana. Jo tėvas Lieut. Colonel R. L. Staggs tarnauja 108 inžinierių pulke Chicagoje. Jaunasis Staggs baigęs Pensacola, Floridoj jurininkystės mokyklą. Dabar jis skaitosi skridimo kadetu ir gauna $125 į mėnesį algos ir $30 bendriems reikalams.

Antroji dovana $30,000.

Antrą prizą laimėjo Florence Zimmerman, 201 Callender avenue, Peoria, Ill. Ji yra registruota vaistininkė, 35 metų, veda savo tėvo 54 metų seną vaistinę.

Trečia dovana $10,000.00. Ją laimėjo R. J. Johnson, 2822 W. 60th St., Seattle, Wash., automobilių dalių agentas, vedęs ir turi 4 vaikus.

Ketvirtą prizą laimėjo John E. Roberts, 4822 Beaumont Ave., Philadelphia, Pa., taip pat, $10,000.00. Jis yra 33 metų, vedęs ir dirba už inžinierių Hellwig Dyeing kompanijoje.

Penktą prizą gavo Wilmer C. Anderson, 845 Boyd St., Beaumont, Texas, sumoje $5,000. Jis yra farmacistas, baigęs Baylor Universitetą, Texas valst., vedęs ir turi vieną vaiką.

Šeštą prizą, irgi, $5,000 sumoje gavo Mrs. Emma Barlow, gyvenanti Roosevelt hotely, Washington, D. C. Jos vyras dirba Federal Deposit Insurance korporacijoje.

Visi čekiai, bendroje sumoje $200,000 laimėtojams jau išsiuntinėti. Jų yra lygiai 1,000. Beto, yra daroma didžiųjų laimėtojų sąrašas, kurių yra 200. Tą sąrašą paskelbs per laikraščius ir priedui rengiamas dar ir buletinis. Tą buletinį išsiuntinės visiems kontestantams: laimėtojams ir pralaimėtojams. Jame bus nurodyta kaip turėjo buti mįslės išspręstos, kaip spręsti ir kas laimėtojai.

Dalyvavo apie 54,000 *kontestantų.*

Kontestantų buvo apie 54,000. Apie 9000 mįslių išsprendė. Tai buvo pirma vienodai išsprestų mįslių grupė. Tada jiems buvo pasiųsta antra 90 mįslių grupė išspręsti. Iš tų 9000 išėjo 8,160 laimėtojų.

Sekančią savaitę Old Gold skelbia naują, geresnį kontestą. Tėmykite.

S.

LAIMĖTOJAI

OLD GOLD'S $200,000.00 KONTESTO

Žemiau paduodama vardų ir antrašų sąrašas tų 50 asmenų, kurie iš tik ką užsidariusio Old Gold $200,000 kontesto išėjo didžiausiais laimėtojais. Be tų 50 prizų, likusiems 950 laimėtojams yra pasiųsta čekiai. Dabar yra ruošiamas buletinis, kuris bus tuoj išsiuntinėtas visiems tiems, kurie tik dalyvavo konteste, nežiurint ar tai bus laimėtojas, ar pralaimėtojas. Buletiny bus paduota teisingieji mįslių sprendimai, nurodytas budas kaip mįsles spręsti, vardai ir pavardės visų tų 1,000 prizų laimėtojų su visomis skaičių ir stovio smulkmenomis.

P. LORILLARD COMPANY, Inc., Established 1760

1st PRIZE $100,000.00
WILLIAM R. STAGGS
VS-42—U.S.S. Ranger, Coronado, Calif.

2nd PRIZE $30,000.00
FLORENCE ZIMMERMANN
201 Callender Avenue, Peoria, Ill.

3rd Prize . . . $10,000.00
R. J. JOHNSON
2822 West 60th St., Seattle, Wash.

4th Prize . . . $10,000.00
JOHN E. ROBERTS
4822 Beaumont Avenue
Philadelphia, Pa.

5th Prize . . . $5,000.00
WILMER C. ANDERSON
845 Boyd Street, Beaumont, Texas

6th Prize . . . $5,000.00
MRS. EMMA BARLOW
Roosevelt Hotel, Washington, D. C.

7th Prize . . . $2,500.00
HELEN BANNISTER
2026 Madison Avenue
Indianapolis, Ind.

8th Prize . . . $2,500.00
HARRY ROWAN
Paxton Street, Centralia, Pa.

9th Prize . . . $1,500.00
MRS. ANNIE W. WALKER
Box 275, Charlottesville, Va.

10th Prize . . . $1,500.00
WILLIAM J. BLOCK
194 Fuller Lane, Winnetka, Ill.

11th Prize . . . $1,000.00
HENRY S. THORNE
Tokeneck Drive, West
Darien, Conn.

12th Prize . . . $1,000.00
ARTHUR JOHN CRONE
West 520—16th Avenue
Spokane, Wash.

$500.00 PRIZES won by:
MRS. DOROTHY RISEN
6900 Rising Sun Ave., Philadelphia, Pa.
A. ADDIS ZIEGLER
Penn. Ave. & School Lane, Drexel Hill
Delaware County, Pa.
ROGER E. LARSON
914 Newton Ave., N., Minneapolis, Minn.
MISS POLLY WEAVER
572 Madison Avenue, New York, N. Y.
MR. NORMAN J. BOROUGHS
1149 Daniels Ave., Los Angeles, Calif.
KATHLEEN BOLES FINK
3301 Hamilton St., Philadelphia, Pa.
HENRY GROSSMAN
7112 Hough Ave., Cleveland, Ohio
KATHERINE V. HULTEEN
1120 Elmwood Ave., Evanston, Ill.
EDWARD J. KELLY
115 S. Dearborn St., Chicago, Ill.
MANSON GLOVER
215 Pleasant St., P. O. Box 46
Stoughton, Mass.

$250.00 PRIZES won by:
MR. ARTHUR GALLMAYER
220 West 24th St., New York, N. Y.
MR. PHILIP WADDINGTON
4903 N. Camac St., Philadelphia, Pa.
MISS JULE HAEFFNER
3518 K Street, Philadelphia, Pa.
GUSTAV STENSTROM
1920 Terry Ave., Seattle, Wash.
EDWARD F. KERMAN
N. E. Cor. 3rd & Main Sts., Darby, Pa.
AHDA VAN ROSEN
302 West 12th St., New York, N. Y.
ROBERT H. WINN
4413 Yuma St., N. W., Washington, D. C.
RUTH STEINKRAUS
195 Compo Road, Westport, Conn.
FRANCES PENN
205 Van Nuys Bldg., Los Angeles, Calif.
GEORGE STOCKLY
24 Broad St., New York, N. Y.
SYDNEY NATHANS
3005 Fairmount Ave., Atlantic City, N. J.
HOWARD W. SMITH, JR.
114-14—198th St., St. Albans, L. I., N. Y.
FREDA GOLDEN
19 Pingry Place, Elizabeth, N. J.
MRS. ELIZABETH B. HOLM
336 West Miner St., West Chester, Pa.
V. A. GRILLET
209A S. 20th St., Harrisburg, Pa.
MRS. CHARLES W. BOWSER
957 Wellesley Road, Pittsburgh, Pa.
JANET SCOTT
246 Lark St., Albany, N. Y.
MRS. KATHERINE DREW
44 Hancock Ave., Newton Centre, Mass.
MRS. CLARA V. CAMERON
100 S. Mariposa Ave., Los Angeles, Calif.
MRS. BERNICE D. BRACKETT
6370 31st Pl., N.W., Washington, D. C.
T. J. BALL
363 Ashmont St., Dorchester
Boston, Mass.
LEONARD LABUSHESKY
186 Franklin St., Tonawanda, N. Y.
HARRY L. FRY
231 West Fifth St., Chester, Pa.
MISS AGNES YOCUM
208 Elm Terrace, Narberth, Pa.
MISS MARGOT McCASEY
2230 Witherell, Detroit, Mich.
MALCOLM C. HENDERSON
15 Boudinot St., Princeton, N. J.
MRS. LOIS JONES
Route 1, Box 657, Turlock, Calif.
DONALD M. DOUGLASS
Evans Lane, Wilton, Conn.

SEKANČIOS SAVAITĖS LAIKRAŠTY OLD GOLD PASKELBS

NAUJA KONTESTA

DIDESNĮ IR GERESNĮ ... KONTESTĄ KIEKVIENAM!

SEKIT SEKANČIOS SAVAITĖS LAIKRAŠTĮ DĖL TIKRO KONTESTO DŽIAUGSMO!

GEROS ŽINIOS!
Išpardavimas! Pėtnyčioj ir Subatoj, Rugpiučio 27 ir 28

MILKAS "MIDWEST" EVAPORUOTAS **3** aukšti kenai **19c**
"MIDWEST" DE LUXE
KAVA ..... sv. kenas **27c**
"MIDWEST" PUIKIAUSI GOLDEN SANTOS
KAVA ..... sv. maišelis **19c**
"MIDWEST" PUIKUS TOMAČIŲ
CATSUP ..... didelės bonkos **2** už **25c**
APRICOTS "Blue Winner" Did. No. 2½ ken. **19¢**
PREZERVAI Puikus Žemuogių 16 unc. džiaras **19¢**
AVIETĖS Raud. "Midwest" puikios No. 1 auk. ken. **19¢**
PRUNE JUICE "Shurfine" 12 unc. kenai **2** už **17¢**
BEANS "Elmdale" žali sukapoti ..... **2** No. 2 ken. **19¢**
TOMATĖS "Farmland" ..... **2** No. 2 ken. **19¢**
"LIPTON'S" YELLOW LABEL
JUODA ARBATA maži pak. **9¢** ¼ sv. pak. **23¢**
TOMATO JUICE "Justice" ..... No. 1 ken. **5¢**
RED BEANS "Justice" ..... **2** No. 2 ken. **15¢**
"SILVER DUST" Naujas! did. 23½ unc. pak. **19¢**
POTATO SALAD Namų stiliaus ..... sv. **19¢**
LAŠINIAI "Special" Raikyti ½ sv. cello. pak. **17¢**
SALAMI DEŠRA "Zesta" Kieta. ..... sv. **37¢**
WIENERS "Indorsed" Brand ..... sv. **28¢**
SMOKED BUTTS "Country Style" Rolled sv. **37¢**
LOAF CHEESE American or Brick ..... sv. **29¢**
SWISS CHEESE (SURIS) Puikus Domestic sv. **32¢**
Puikus GOLDEN GLOW Kėksu Indas už tik 1c kai pirksite
SUPER SUDS Koncentruotas did. mėlyni pak. abu **20¢**
PYČĖS Puikios U. S. 1 Elberta ..... **4** sv. **19¢**
GRUŠIOS Puikios Californijos Bartlett ..... **2** sv. **15¢**
VYNUOGĖS Californijos Saldžios be sėklių **3** sv. **23¢**
OBUOLIAI U. S. 1 Wealthy Virimui ..... **3** sv. **10¢**
MORKOS Puikios namie augintos ..... **3** pund. **11¢**
DYKAI $1,000 KASDIEN PER 30 DIENŲ
OXYDOL **2** maži **17¢** ..... Dideli pak. **21¢**
30 KASDIENINŲ KONTESTŲ—$30,000 CASH. Klauskite Blankų.
MUILAS American Family **5** šmot. **24c**
Švelnus rankoms ir indams
FLAKES American Family vid. pk. **19c**
KREKĖS "Sunshine" Trapios 7 unc. pak. **2** už **19¢**
SHREDDED WHEAT ..... pakelis **12¢**
KUKIAI N. B. C. "Trio" Su smetona ..... pak. **10¢**
"Midwest" MARSHMALLOWS 1 sv. cello. pak. **17¢**
"Midwest" BLEACH kvort. bonka **10¢**—plus dep.
"Midwest" Lunch WAX PAPER 40 pėdų rolė **5¢**
"PRESTO" Kvortiniai tuz. **79¢**
MASON DŽIARAI Paintės tuz. **69¢**
PAROWAX Buteliams užvaškuoti ..... pak. **10¢**
"Midwest" DŽIARŲ ROBERIAI ..... **2** pak. **9¢**
$100 CASH KAS SAVAITĘ—Tik taupyk "Midwest Stores" PELNO PASIDALINIMO KUPONUS!

PIRK NUO MIDWEST NES PIGIAU
MIDWEST STORES
350 Nepriklausomų Krau - tuvių Tvarų Apielinkej

NAUJIENOS
Žengia Pirmyn...

NAUJIENOS dabar yra padidintos, pagražintos ir pajvairintos.

NAUJIENOS duoda daugiausia žinių iš Chicagos, kitų Amerikos lietuvių kolonijų ir viso pasaulio.

NAUJIENŲ specialųs korespondentai praneša apie visus įdomesnius įvykius ir nuotykius Lietuvoje.

NAUJIENOSE telpa daug straipsnių bėgančiais gyvenimo klausimais, mokslinio turinio raštų, eilėraščių ir apysakų.

NAUJIENOS kasdien deda daug gražių paveikslų ir atvaizdų.

NAUJIENOS yra visuomenės organas — jusų dienraštis, Todėl skaitykite jas, skleiskite jas ir remkite biznierius, kurie garsinasi NAUJIENOSE.

NAUJIENOS
1739 SOUTH HALSTED STREET
CHICAGO, ILLINOIS

"RUTOS" Saldainiai IŠ LIETUVOS
Parduodame pavieniai pikniką ms, baliams ir išvažiavimams už numažintas kainas
ONA ALELIUNAS
3251 South Union Avenue.
Tel. VICTORY 5635.

USE MURINE FOR YOUR EYES
Night and Morning
Promote a Clean, Healthy Condition
Dėl Akių suerzintų nuo Saulės, Vėjo, arba Dulkių, vartokite keletą lašų Murine. Jis Atgaivins, Suramins, Pasmagins.
Safe for Infant or Adult. At all Druggists.
Write for Free Eye Book Murine Company, Dept. H. S., Chicago

NAUJIENOS
The Lithuanian Daily News
Published Daily Except Sunday by
The Lithuanian News Pub. Co., Inc
1739 South Halsted Street
Telephone CANal 8500

Subscription Rates:
$8.00 per year in Canada
$5.00 per year outside of Chicago
$8.00 per year in Chicago
3c per copy.

Entered as Second Class Matter March 7th 1914 at the Post Office of Chicago, Ill. under the act of March 3rd 1879.

Naujienos eina kasdien, išskiriant sekmadienius. Leidžia Naujienų Bendrovė, 1739 S. Halsted St., Chicago, Ill. Telefonas Canal 8500.

Užsakymo kaina:

Chicagoje — paštu:	
Metams	$8.00
Pusei metų	4.00
Trims mėnesiams	2.00
Dviem mėnesiams	1.50
Vienam mėnesiui	.75
Chicagoj per išnešiotojus:	
Viena kopija	3c
Savaitei	18c
Mėnesiui	75c
Suvienytose Valstijose, ne Chicagoj, paštu:	
Metams	$5.00
Pusei metų	2.75
Trims mėnesiams	1.50
Dviem mėnesiams	1.00
Vienam mėnesiui	.75
Lietuvoje ir kitur užsieniuose (Atpiginta)	
Metams	$8.00
Pusei metų	4.00
Trims mėnesiams	2.50

Pinigus reikia siųsti pašto Money Orderiu kartu su užsakymu.

Užpuolikų drąsa

Kadangi didžiosios valstybės nekelia balso prieš Japoniją dėl jos agresingų žygių Kinijoje, tai japonai elgiasi tolyn vis drąsiau. Vakar japonų lėktuvas užpuolė anglų automobilių kelyje iš Nankingo į Šanghajų ir šoviniu iš kulkosvydžio sunkiai sužeidė Anglijos ambasadorių Hughe Knatchbull-Hugessen. Toks įvykis galėtų iššaukti aštrių tarptautinių komplikacijų.

Bet pranešimai iš Londono sako, kad Britanija prieš tą japonų užpuolimą "protestuos, bet nedarys iš jo 'tarptautinio incidento'". Anglijos valdžia nenori su Japonija susipykti — kaip kad ji nenorėjo perdaug pyktis su Italija ir leido jai užgrobti Etiopiją ir nenori pyktis su Italija ir Vokietija ir leidžia jom užkariauti Ispaniją.

Japonai veikiausia nebutų nė pradėję savo grobikiškos kampanijos Kinijoje, jeigu jie nebutų iš anksto patyrę, kad Britanija, Amerika ir Sovietų Rusija jos užmačioms nesipriešins.

Santandero pasidavimas

Gen. Franco raštinė Salamancoje vakar pranešė spaudos atstovams, kad sukilėlių armija įėjo į Santander.

Tai paskutinis didelis miestas prie šiaurinio Ispanijos kranto, kuris iki šiol dar buvo respublikos šalininkų rankose. Sakoma, kad Santandero įgula, susidedanti iš 15,000 kareivių, pasidavė sukilėliams, kai to miesto piliečių gvardija, civiliniai sukilėlių simpatizatoriai ir policija pareikalavo, kad butų sustabdyti mušiai.

Tai blogas ženklas. Tiesa, Santandero gynėjų padėtis buvo be vilties. Atkirsti nuo Madrido, jie anksčiaus ar vėliaus butų buvę nugalėti. Tačiau tas faktas, kad respublikos armija tame mieste padėjo ginklus, pirma negu ji buvo sumušta, liudija, kad vyriausybininkų pusėje moralė tenai nebuvo stipri.

Keista, be to, kad per tą laiką, kai gen. Franco pulkai ėjo prie Santandero, respublikos armijos kitose vietose nepuolė sukilėlių ir nesistengė tokiu budu atitraukti fašistų jėgas nuo to miesto. Bilbao irgi buvo užimtas, Madridui beveik pasyviai žiurint į baskų kovą su užpuolikais.

Ar vyriausybės armijos dar nėra pasiruošusios, ar jų vadai nesusitaria tarp savęs?

Apžvalga

"KUR TAS MUSŲ TURTAS?"

SLA. 60 kuopa stebisi, kur galėjo išnykti Susivienijimo turtas, jeigu "Tėvynė" grasina, kad dėl aukšto narių mirtingumo valdžia galinti uždėti jiems "ekstra mokesčius". Pirmiaus "Tėvynė" aiškino, kad SLA. esąs labai stiprus finansiškai.

Tai, iš tiesų, keistoka. Ne taip seniai SLA. sekretorius Vinikas gyrėsi padaręs metinę Susivienijimo finansinę atskaitą, kuri rodo daugiau negu 145 nuošimčių "solvency" — tai kokiu budu gali Su-mui grasinti ekstra-mokesčių pavojus?

Vienas iš dviejų: arba tos Viniko "ličbos" yra vėju paremtos, arba Vitaičio gąsdinimai yra nerimti.

PAIKAS GĄSDINIMAS

Brooklyno advokatas K. R. Jurgėla neseniai parašė "Vienybėje" įspėjimą toms organizacijoms, kurios yra prisidėjusios prie Am. Liet. Kongreso Demokratinei Tvarkai Atsteigti Lietuvoje, kad jos apsisaugotų. Girdi, jeigu tos organizacijos duos iš savo iždo arba rinks aukas svetimos šalies politikos reikalams, tai jos gali susilaukti nemalonumų, nes Kongreso priešai gali jas apskųsti valdžiai už neteisėtą veikimą.

Tas fašistuojantis advokatas rašė, kad draugijos privalančios nenukrypti nuo tų tikslų, kurie yra nurodyti jų čarteriuose. Už tokius darbus, kurie išeina iš konstitucijos ribų, draugijoms grąsinąs pavojus netekti čarterių.

Bet jam gerai atsakė "Keleivis", kuris tarp ko kito rašo:

"Mums rodos, kad be reikalo p. Jurgėla stengiasi atbaidyti musų visuomenę nuo Amerikos Lietuvių Kongreso. Kas gi jam patikės, kad Amerikos piliečiui nevalia rupintis savo tėvais ar broliais, kurie yra terorizuojami kitoj valstybėj? Kur p. Jurgėla skaitė tokį įstatymą, kuris draudžia Jungtinių Valstijų piliečiams protestuoti prieš svetimos valdžios žiaurumus arba užtarti terorizuojamus savo artimuosius? Arba kur jis skaitė tokį įstatymą, kuris draustų šios šalies piliečiams rinkti pinigus svetimos valstybės nelaimingiesiems šelpti? Štai, šiomis dienomis šios šalies aktorių organizacija paskelbė fiestą Ispanijos lojalistų vaikams sušelpti, ir šito darbo priešaky atsistojo nė kas kitas, bet paties prezidento Roosevelto žmona. Kodėl p. Jurgėla neparašo prezidentui Rooseveltui ir nepaaiškina, kad jo žmona laužo Amerikos įstatymą."

Be to, "Keleivis" nurodo, kad pašalpinių draugijų, kurios dalyvauja Kongreso veikime, negalima lyginti su biznio korporacijomis. Tos draugijos nėra įsteigtos bizniui, ir jeigu jos surengia pikniką arba balių (apie kuriuos čarteris, gal but, dagi nieko nemini) Kongreso naudai, tai niekam neateis į galvą prie jų kabintis.

Tai paprasta istorija. Musų fašistuojantieji advokatai labai mėgsta mulkinti žmones panašiais, kaip p. Jurgėlos, blofais. Štai, pav. p. Laukaitis (iš Baltimore, Md.) pereitame SLA seime, Clevelande, šaukė, kad Amerikos Jungtinių Valstijų įstatymai draudžia jos piliečiams smerkti svetimos šalies valdžią, su kuria Amerika palaiko draugingus santykius. Jam pritarė taip pat ir kiti panašus "teisių žinovai".

O tuo tarpu pats Laukaitis ir jo sebrai tik-ką buvo padavę balsą už rezoliuciją, pasmerkiančią Lenkijos valdžią dėl lietuvių persekiojimo Vilniaus krašte!

Santykiai tarp Lietuvos kaimo ir miesto

(Musų specialaus korespondento Lietuvoje)

(Tęsinys)

Taigi, Lietuvos studentija šiuo metu toli gražu daugumoje nėra radikaliai nusiteikusi. Kaipo tokia, kaime ji visuomeniniame gyvenime didelio vaidmens nevaidina, nes kaimo žmonės daugumoje šiai ideologijai yra svetimi.

Suprantama dėlko dabar studentija kaime visai nejaučiama ir jau yra praradusi tą pasitikėjimą kaimo žmonių tarpe, kokį ji prieš karą yra turėjusi. Kaimas eina savais keliais, taip lygiai kaip ir miesto darbininkija su studentija maža ką bendro turi.

Todėl, kad ir kaimas vasaros metu daug sulaukia svečių iš miesto, bet ideologiniai imant tie miesto svečiai mažai kaimą veikia, nes neturi to reikiamo visuomeninio pasitikėjimo.

Kaimo inteligentai

Bet šių dienų Lietuvos kaimas jau turi ir taip daug inteligentinių pajėgų be šių vasaros svečių. Kaime darbuojasi didžiulė mokytojų armija, juk Lietuvoje jau veikia priverstinas pradžios mokslas. Be to, keletas šimtų agronomų taip pat kaime darbuojasi. Be šių inteligentinių pajėgų, kaimas dar jaučia turįs medicinos gydytojų, veterinorių, įvairių pienininkystės instruktorių, vasaros metu kulturtechnikų, kurie sodžius skirsto į viensėdžius, daro sausinimus ir kitus darbus atlieka.

Bet šitų visų inteligentinių pajėgų visuomeninė prasme kaime įtaka giliai nejaučiama.

Lietuvos kaime inteligentas jau nėra retas svečias. Nors tarp miesto inteligentijos su kaimu visokiais siulais surišti giminystės ryšiai, bet jaučiama, kad tarp miesto ir kaimo esama didelė spraga. Miesto valdininkija yra pusėtinai nuo kaimo gyvenimo atitrukusi, nors dar daugelio tėvai aria žemę.

Šios valdininkijos dalis perdaug godi į turtus ir skuba visas miesto prašmatnybes įsigyti ir skubą kaip galima greičiau kaimą pamiršti. Ji daugiau yra praktiška, negu idėjiniai nusiteikusi. Ji pati nori greičiau kaimo sąskaiton pralobti nepaisydama savo tėvų kaime gyvenančių tikrųjų reikalų. Todėl tarp Lietuvos kaimo ir miesto visą laiką jaučiamas savotiškas antagonizmas — vieni kitiems nepasitiki, vieni kitiems daro visokius priekaištus. Kitaip tarus, lyg ir tėvai su vaikais nesutinka.

Šitokia nesantaika net ir atspindi Lietuvos grožinėje literaturoje. Kaimo taip pat netektų labai idealizuoti, nes paskutiniais laikais jis pradėjo sparčiai materialėti. Medžiaginiai reikalai čia visuomet nustelbia dvasios pareikalavimus, o paskutiniais metais, tai ypač pastebiama. Pieninga karvutė, gera veislinė kiaulė, geras arklys čia greičiau nusveria visus kitus dvasinės kulturos pareikalavimus. Praktiškumas visame pradeda įsigalėti.

Tokie laikai

Toksai amžius, tokie laikai. Dabar sporto laimėjimai statomi pirmoje vietoje ir mokslo, kulturos laimikiai tartum nustumti į antrą vietą. Taip dedasi daug kur, tais keliais eina ir Lietuva.

Automobilio garažu daugiau rupinamasi, negu gerų knygų įsigijimu. Gyvenk sočiai, gyvenk įtakingai — tai dienos šukis, kuris labai plačiai visur skamba.

Tokio šukio pagauta ir Lietuva. Šiemet Lietuva lankoma daugiau, negu kitados iš kitur atvykusių turistų. Tik, deja, šiuo atsitikimu reklama tiek silpna, kad nemokama ši proga gerai išnaudoti ir tie turistai daugeliu atvejų palikti kas sau. Lietuvos kurortais daugiau susirupinta jų išvydine puse, negu paprastų paprasčiausiais jų patogumais, ir tai vis daroma lyg atžagariomis rankomis. Tad, kad ir akiai miela, bet širdis netraukiama.

Iš kitur atvykusieji šių patogumų trukumą tuoj pajunta ir kaip kas meta kietą žodį. Sako, lietuviai esą labiau pamėgę grožį, negu paprastus gyvenimui reikiamus patogumus. Mat, vis dar labiau didžiuojamasi savo praeitimi, bet ne šių dienų nuveiktais darbais. Tai nenuostabu — šių dienų darbai ne visuomet jų vykintojams garbę suteikia.

Palaiminimo negavo

Lietuvoje daug kas interesuojasi, kaip bus priimti Š. Amerikoje seimo atstovai — tai yra agronomas Galvydis su mokytoju Kvikliu. Romos katalikų vienybės centro pirmininko pareiškimas jau čia žinomas. Vadinasi, tuodu vyrai iš katalikų veikimo centro nėra gavę savo žygiams palaiminimų ir jų kelionė be katalikų bažnyčios pakrapinimo atliekama. Tokiu budu dėl civilės metrikacijos nesusitarta.

Bet dar gali buti visokių vėjų. Žinote, politikos gyvenimas, o ypač kuomet jis nėra visumos gyvenimo reikalas, o tik monopolistų, tai lyg ana pavasario diena — žiurėk tai lyja, žiurėk tai saulutė žeme raičiojasi. Tai labai nepastovus daiktas.

Lauksime ir žiurėsime kas čia toliau bus.

Lietuvoje sausros pusėtinai pakenkė žiemkenčiams javams, tai tikimasi nedidelio derliaus busią. Gyvuliams pašarų ir vargu pakankamai užaugs, bet vasarojus kaip kur visai gražiai atrodo.

Šiemet vasara Lietuvoje ypatingai saulėta. Tai tokios iš musų šiaudinės padangės naujienos. —Jusų Keistas.

(Galas)

KORESPONDENCIJOS

BINGHAMTON LIETUVIŲ ŽINIOS

Sutingo korespondentai. — Vedybų varpai. — Pilvakalbis. — "Našlių avenue". — Atidarė tiltą. — Išvažiavimas

Naujienų skaitytojai vis teiraujasi, kas atsitiko su musų korespondentais. Girdi, kas su jais pasidarė, kad jie nieko apie musų koloniją nebepraneša?

Ir iš tiesų, kas pasidarė su musų gerais reporteriais "Doc" bei "bečlerių K"? Nejaugi juos butų vasaros karšta saulė įveikusi? O gal juos apsėdo vasariškas tinginys?

Žinoma, galima visai prileisti, kad "bečlerį K" įdomauja kiti dalykai. Pavyzdžiui, man raportavo, kad jis lankęsis Lake Ave. Na, o Lake Ave. pas mus yra žinoma kaip "Našlių Avenue." Mat, ten daug našliukių gyvena.

Daugiau, manau, jokių paaiškinimų nebereikia.

—o—

Šiuo laikotarpiu musų kolonijoje naujienų tiek, kad, kaip yra sakoma, nors su rieškutėmis semk. Neseniai nemažas skaičius vietos lietuvių šoko, dainavo ir alutį gėrė Radiniuko ir jo "smiling bride" vedybose. O dabar jau laukiama ir kitų vedybų.

Nėra abejonės, kad ir vėl smarkiai pasilinksminsime, kai "Al, the milkman" ir p-lė Bučinskaitė pasižadės vienas antrą visados mylėti. Vadinasi, prisieks, kad juos tik "grabo lenta ir žemė juoda" beišskirs.

—o—

Rugp. 8 d. iš Clevelando atvyko p-nia Ledeikienė, jos sunus Tony ir duktė Anne. Drauge su jais atvyko ir jų draugas Al Holliday, kuris yra profesionalis "pilvakalbis" (ventriloquist). Sustojo jie pas Blinkovičius.

Holliday su savim atsivežė didelę lėlę, su kuria jis kalbėjosi. Ta jo "stebuklinga" lėlė net ir dainuoja. Kai jis padėjo ją į valizą ir užrakino, tai iš ten pasigirdo balsas: "Kodėl mane čia užrakinai? Aš nenoriu miegoti."

Al liepė jai miegoti. Bet lėlė nenurimo tol, kol jai nebuvo pasakyta "labanakt."

Daug juokų Al prikrėtė, kai pasigavęs kepurę pradėjo su ja kalbėtis. Viena moteris buvo tiek nustebinta, jog nežinojo nė ką manyti. Ji kreipėsi į savo draugę, kad toji paaiškintų, kaip visa tai padaroma. Jos draugė paaiškino, jog tie "stebuklai" yra daromi su velnio pagalba.

Atrodo, kad moterėlė priėmė paaiškinimą už gryną pinigą, nes jos akys pasidarė labai didelės ir ji pareiškė: "Tai aš jo bijausi."

—o—

Šis raštas butų lyg sriuba be druskos, jei aš nepriminčiau "Našlių avnius", kur dabar eina savotiškas kontestas, butent, darželių puošimo kontestas. Kiekviena stengiasi savo darželį papuošti taip, kad jis visų praeivių dėmesį trauktų.

Nežinia, kodėl tos našliukės susirupino gėlėmis ir darželiais?

Gal tą paslaptį išaiškins senesnieji reporteriai.

—o—

Prieš kiek laiko įvyko formališkas tilto atidarymas. Naujasis tiltas dabar jungs miesto centrą su pirmąja varda, kame beveik visi išeiviai gyvena.

Sakytas tiltas buvo 1935 metų potvynio išgriautas. Dabar liko baigtas naujojo tilto statymas. Rugp. 13 d. buvo didelis maršavimas, kuriame dalyvavo pirmosios vardos gyventojai. Neblogai pasirodė ir lietuviai, nors parade nedaug jų tedalyvavo.

Kitą dieną visos šokių salės buvo prisikimšusios. Mat, publika buvo leidžiama nemokamai. Kažkas sumanė ir praktišką juoką iškirsti paskelbdamas, kad ir alaus bus galima nemokamai išsigerti. Tatai išjudino ir senius, kurie tikėjosi "paužti". Tačiau jiems teko nusivilti, nes alaus nemokamai niekur negavo.

Tilto atidarymo iškilmės oficialiai baigėsi tik sekmadienio rytą.

—o—

Sekmadienį turėjome išvažiavimą į Rocky Glen parką, kuris yra Pennsylvanijos valstijoje. Išvažiavimą rengė Birutės ratelis.

Birutiečiai turėjo progos susitikti ir drauge pasilinksminti su Pennsylvanijos jaunimu. Ypačiai buvo linksma prie Kingston ir Pittston barų...

Tai tokios tokelės iš musų padangės.

— Jusų naujoji Reporteraitė.

Viešas pareiškimas Brooklyno ir jo apylinkių organizacijų kongreso komiteto Antro Kongreso ir Knygos išleidimo klausimu.

Rugpiučio 18, 1937 metais, laikė Amerikos Lietuvių Kongreso, Brooklyno Skyriaus, Komitetas posėdį. Posėdyj buvo paimtas klausimas, tai Bostono ir jo apylinkės konferencijos pasisakymas už antrą Amerikos Lietuvių Kongresą kitais metais. Musų komitetas vienbalsiai užgiria Bostono ir jo apylinkės konferencijos nutarimą tuo klausimu.

Musų komitetas svarstydamas Bostono konferencijos pasiulymą, kad jie rengiasi išleisti knygą vardu "Kovotojai už Lietuvos Nepriklausomybę", o ne leisti apie Amerikos lietuvių organizavimasi kovoj prieš Lietuvos fašizmą, kaip Amerikos Lietuvių Kongreso Centro Komitetas mano išleisti. Musų komitetas pilniausiai sutinka su Bostono konferencijos pasisakymu knygos išleidimo reikalu. Bet mes tik tiek bostoniškiams patariame, kad jie susitartų su Amerikos Lietuvių Kongreso Centraliniu Komitetu ir išleistų bendrą knygą tuo reikalu.

Mes nuo savęs patartume, kad toji knyga nebutų didelio formato, bet vidutinio, taip, kad ji galėtų parsiduoti po penkiolika-dvidešimt centų už kopiją.

Brooklyno Škyriaus Komiteto valdyba

Pir., V. Michelsonas
Sek., J. Buivydas
Išd. S. Cibulskis

IŠ LIETUVOS

AUTO SUSISIEKIMAS LIETUVOJE

Auto susisiekimas Lietuvoje šiais metais dar padidėjo. Ruožų ilgis šiais metais siekia 3,731 kilometrų, tai yra daugiau kaip dvigubai ilgesnis, negu musų visi geležinkeliai. Žymiai padidėjo taip pat autobusų ir pervežamų keleivių skaičius.

Nuo ateinančių metų Kauno — Zarasų ruožą aptarnaus vien tik šiais metais įsteigtos "Auto" b-vės autobusai. Šiai bendrovei bus pavesta organizuoti auto susisiekimą ir Žemaičių plentu, kuriuo, jį pabaigus, bus paleista mažiausia 20 autobusų.

Auto stočių tinklui plėsti ir jas tobulinti sudarytas specialus auto stočių fondas, iš kurio lėšų pastatyta ir Kauno auto stotis. Numatyta artimiausiu laiku pastatyti dideles auto stotis Panevėžyje ir Šiauliuose. Dabar vedamos derybos sklypams nupirkti. Be to, numatyta pastatyti gražią reprezentacinę stotį Palangoje, kur ligi šiol autobusai sustodavo gatvėje.

Svarbi problema yra kuro klausimas. Pas mus kuras automobiliams yra labai brangus, žymiai brangesnis negu kituose kraštuose. Todėl kelių valdyba propaguoja vietinio kuro vartojimą, įtaisant autobusuose gazos generatorius. Šiuo metu jau yra apie 20 autobusų, kurie vartoja vietinį kurą.

Be visa to, Kelių Valdyba rupinasi ir tinkamu automobilių prekybos sutvarkymu, kad kiek galint bus suvienodintas musų krašte naudojamų autovežimių tipas. Tarp kitko, numatyta automobiliui, importeriams įvesti specialius leidinius, kuriems gauti bus statomos tam tikros sąlygos. Kas norės gauti patentą automobilių prekybai, privalės turėti automobiliams remontuoti dirbtuves ir meisterius, pažįstančius parduodamų automobilių konstrukciją. Automobilių parduotuvės bus įpareigotos turėti ir sandėlius su nustatytu minimaliu atsarginių dalių kiekiu. Taip sutvarkius autovežimių prekybą, tikimasi ilgainiui prieiti prie naudojamų Lietuvoje automobilių suvienodinimo, nes mažiau reikalaujamas mašinas neapsimokės importuoti.

Tsb.

Socialistai Važiuos į Kenoshą Maudytis

Su Kenoshiečiais Rengia Draugišką Išvažiavimą Pennoyer Parke

Sekmadienį, rugpiučio (Aug.) 29 d., lietuviai Socialistai Sąjungiečiai rengiasi važiuoti į Kenosha, Wis. maudytis. Mat, ten esama puikių "byčių", geri keliai nuvažiavimui, gražus paežerio parkas su stalais, suolais, žalynais, ir kiek atskirai nuo viešumos. Dabar vanduo ežere jau gana šiltas ir maudytis yra tikras malonumas. Prie to, bus proga susitikti su kitų kolonijų vienminčiais ir draugiškoje nuotaikoje pasikalbėti savo organizacijos reikalais. Vietoje bus parupinta užkandžių ir kitokių vaišių.

Išvažiavimas įvyks Pennoyer Parke, prie ežero kranto, priešais St. Catherine's ligoninę, privažiuojama bile keliu iki Sheridan Road 3700 north, tuomet į rytus iki ežero.

Kvieslys

DETROITO LIETUVIŲ ŽINIOS

Žinios Iš Detroito Ir Kitur

Įdomus sėdėjimo streikas. — Atidarys aerodromą. — Nauji valstijos policininkai. — Laimėjo stipendiją. — Šerifui netinka automobiliai pardavinėti. — Sulaukė 108 metų amžiaus. — Bulvių augintojai. — Keturių dienų iškilmės. — Čempionatas. — Apsinuodijo maistu.

Jauna žmona paskelbė sėdėjimo streiką

Josephine McCoy, kuri tėra tik septyniolikos metų amžiaus, paskelbė savo vyrui "sėdėjimo streiką". Ji jau kelinta diena nesitraukia nuo vyro namų ir visiems tvirtina, kad savo vyrą vis dar tebemylinti.

Pirmiausia ji buvo įsigavusi į savo vyro automobilių, iš kurio liko iškrapštyta įstatymų kellių. Dabar ji sėdi nusamdytame automobiliuje ir vis laukia, kada vyras ją atgal priims. Bet pastarasis, matyti, nesiskubina ir nori išsiskirti.

Jaunoji žmona sako, jog ji skirtis nieku budu nesutiksianti, nes tai daryti draudžianti jos religija.

Vis dėlto bus įdomu, kaip šis nepaprastas sėdėjimo streikas baigsis.

Naujas aerodromas

STURGIS, Mich. — Čia rugsėjo 11 d. bus atidarytas naujas municipalis aerodromas. Iškilmės truks net dvi dienas.

Miestui aerodromą įsigyti daugiausia padėjo Kirsch.

Policijos mokykla

EAST LANSING, Mich. — Netrukus čia bus atidaryta policijos mokykla, kurią lankys 64 policininkai. Kursas truks šešias savaites. Po to baigę mokyklą policininkai gaus valstijos darbą. Vadinasi, jie bus priskirti prie valstijos policijos.

Netolimoje ateityje planuojama ir daugiau tos rųšies mokyklų atidaryti. Mat, norima valstijos policijos išsilavinimo standartą pakelti.

Gabus jaunuolis

ANN ARBOR, Mich. — Edward Crossley baigė Flinte aukštesnę mokyklą, bet neturėjo progos stoti į universitetą, — reikėjo uždarbiauti. Tačiau gavęs darbelį, jis nesnaudė: mokėsi už akių, atseit, per laiškus. Ir mokėsi jis tiek gerai, kad Michigan uhiversitetas paskyrė jam stipendiją.

$200,000 deficito

FLINT, Mich. — Flint miesto taryba turi didelį galvosukį. Mat, per metus susidarė $200,000 deficito, kuris vienokiu ar kitokiu budu teks padengti. Miesto ponai nemano, kad bus galima išlaidas padengti. Žinoma, nenori jie nei sau, nei savo draugams atlyginimą mažinti. Todėl pasilieka tik viena išeitis: pajamas padidinti.

Bet čia kaip tik ir susiduriama su keblumais. Mokesčiais jau yra apkrauta viskas, kas tik galima apkrauti, išėmus gatvių plotą. Tarybininkai tad mano, jog ir iš gatvių galima turėti nemaža pajamų. Pavyzdžiui, pasistatė žmogus automobilių gatvėje, ir tuoj jį "taksuok", — tegul moka už vietą. Apskaičiuojama, kad tos rųšies mokesčiai ne tik deficitą padengtų, bet dar ir pinigų išdė liktų.

Iš šerifo blogas pardavėjas

ADRIAN, Mich. — Šerifas Fred Seger, tur but, niekuomet daugiau automobilių nebepardavinės. Jis turėjo progos įsitikinti, kad tai jau nėra toks lengvas dalykas.

O štai kaip viskas atsitiko: vėlokai vakare pas šerifą užėjo "farmeris", kuris pareiškė, kad gavęs čekį iš apdraudos kompanijos. Esą, jo trobesiai sudegę, tad jis ir iškolektavęs apdraudą. Dabar jis norįs tuoj automobilių pirkti, bet turįs kelias vietas skubiai aplankyti. Kadangi automobilių agentura jau uždaryta, tai ar negalėtų šerifas jam pagelbėti? Jis tik norįs surasti agenturos savininką ir tuoj pirkti automobilių.

Šerifas mielai sutiko patarnauti. Jis surado agentą ir kaip bematant biznio transakcija buvo padaryta. "Farmeris" pasiėmė naują automobilių ir parašė visai sumai čekį.

Tačiau kitą dieną šerifas pradėjo nerimauti. O kas bus, jei čekis negeras?

Patelefonavo į banką, kur patyrė, jog farmeris N. ten jokios sąskaitos neturi.

Tada prasidėjo bruzdėjimas. Buvo pranešta įvairiems miestams, kad žiūrėtų tokio ir tokio automobilio. Pagaliau tas automobilius susirado už 124 mylių nuo Adriano. Sveikutis ir "nenurengtas". Vadinasi, farmeris pasivažinėjo nauju automobiliu ir paliko jį.

Seniausias gyventojas

MONROE, Mich. — Seniausias Monroe kauntės gyventojas netrukus švęs 108 metų amžiaus sukaktį. Jis yra Frank Schinevare.

Schinavare gimė Montrealyje (Kanadoje). Į Monroe jis atvyko prieš devyniasdešimt devynerius metus. Per keliolika metų jis farmeriavo, o paskui pradėjo verstis dailidės amatu. Nors metų jis turi labai daug, bet vis dar laikosi neblogai.

Didelis bulvių derlius

CADILLAC, Mich. — Rytoj čia turės savo konvenciją bulvių augintojai ir pirkėjai. Mat, dalykas toks, kad bulvių derlius šiemet bus didelis. O juo bus daugiau bulvių, juo turės buti kainos mažesnės.

Konvencija bandys surasti išeitį. Butent, surasti rinką, kur jie žmoniškas kainas galėtų gauti už bulves.

Iškilmės

WAYLAND, Mich. — Šioje apylinkėje kelių pagerinimui liko išleista $100,000. Kelių gerinimo darbas jau baigtas. Ryšium tad su tuo nutarta laikyti iškilmės, kurios truks kelias dienas.

Pasagų čempionatas

IRON RIVER, Mich. — Šio mėnesio gale čia įvyks visos valstijos pasagų (horseshoe) mėtymo čempionatas. Dalyvaus geriausi to sporto mėgėjai.

Dabartinis pasagų čempionas yra Bobby Hitt, 14 metų amžiaus berniukas.

Susirgo vedybų puotos dalyviai

Pereitos savaitės gale vienoje Detroito lenkų šeimoje įvyko vedybų puota. Vos tik spėjo puota baigtis, kai pradėjo kai kurie sirgti.

Kitą dieną susirgo didesnis dalyvių skaičius. Kai kuriuos teko net į ligoninę vežti. Sirgimo simptomai labai vienodi.

NE UGIAI, BET UOŠVIAI — Dorothy Goldsworthy, 4 pėdų, 5 colių ir Edwin, jos 5 pėdų ir 9 colių vyras atsiliurė Chicagos divorsų teisme. Norėjo persiskirti, kaltindami ugių skirtumą jų laimės ardymu. Bet kai atėjo laikas divorsą paimti, abu susitaikė. Nusprendė, kad ne ugiai kalti, bet uošviai ardo jų gyvenimą, ir vien tam, kad uošvius patenkinti—jie nesiskirs.

APIE FORDO DARBININKUS

Bruzdėjimas pradeda pasireikšti ir Fordo dirbtuvėje.— Organizuoja kompaničną uniją. — Literatūros dalinimas. — Laukiama smarkaus susirėmimo.

DETROIT, Mich. — Dar prieš karą čia buvo bandoma unijos kurti. Tačiau didelių pasekmių nebuvo. Tai buvo lyg kažkoks užkerėtas miestas, kur unijos negalėjo prigyti.

Tačiau pernai liko, taip sakant, "pirmieji ledai" sulaužyti. Pačioje pradžioje organizavimo darbas pradėjo gana sklandžiai eiti: automobilių dirbtuvių darbininkai noriai rašėsi į U. A. W. (automobilių pramonės uniją)).

Netrukus ta unija tiek sustiprėjo, jog iš didžiųjų magnatų pareikalavo pripažinimo ir kitokių lengvatų. Kadangi geruoju nebuvo galima susitarti, tai teko ir streikas paskelbti. Streikas buvo laimėtas.

Stambiosios automobilių kompanijos sutiko su unijos vadovybe tartis. Pagaliau ir sutartis buvo padaryta.

Tačiau iš visų tų kompanijų tik vienas Fordas yra pasiryžęs unijos neįsileisti. O kadangi yra nujaučiama, jog darbininkai ir ten bruzda, tai Fordo organizacija vis labiau ir labiau didina savo "sargybą".

Fordo darbininkai kolkas organizuojasi slapta, kadangi veikti viešai nėra įmanoma. Mat, H. Bennett turi suorganizavęs pusėtiną gaują šnipų, kurie seka kiekvieną darbininką. O Bennett yra pasiryžęs kovoti iki galo. Jis vis dar negali suprasti, kaip darbininkai drįsta kažkokių teisių sau reikalauti. Butent, reikalauti "kolektyvės sutarties".

Organizavimo darbas Fordo dirbtuvėje, žinoma, yra gana sunkus. Darbininkai esti įbaugintį ir bijosi. Taip, bijosi darbo netekti. Juo labiau jie bijosi rašytis į uniją dėl to, kad gerai žino, jog "service men" nuo jų akių nenuleidžia. Mažiausia nuožiura — ir visada susiras kabliukas, kad darbininką galėtų iš darbo išjoti.

Pravartu bus čia pastebėti, jog "service man" darbą stipriam ir jaunam vyrui pas Fordą visai lengva gauti. Faktiškai tvirtiems vyrams tas darbas yra nuolat siulomas. Per dieną jiems mokoma, rodosi, iki dešimties dolerių. O "service man" yra niekas daugiau, kaip tik savo rųšies "ištikimas Fordo tarnas", kuris, jei reikia, gali darbininkui ir su lazda per galvą užvažiuoti.

Nors Fordas savo darbininkus ir labai jau saugoja nuo unijos, bet "kramoliškos" idėjos vis dėlto įsigauna ir tiek. Vadinasi, unijos organizavimo darbas eina "slowly but surely". Sulaikyti tai nėra galima. Todėl bandoma tam piktui už akių užbėgti: butent, organizuoti "kompaničną" uniją. Bennett'o laiminami organizatoriai sušilę įrodinėja, kad tą uniją busianti tikra darbininkų išganytoja.

Kolkas dėl tos siulomos unijos labai daug ginčijamasi, bet tai ir viskas. Didelės pažangos dar ir šioje srityje nepadaryta. Tenka labai abejoti, ar tas sumanymas ir iš viso ras daug šalininkų.

O tuo tarpu "kramola" pradėjo įsigauti net į dirbtuvės vidų. Prie laikrodžio kiekvienas darbininkas turi kortą, kurią ryto metą ir vakare reikia "išpunčiuoti". Kiekvienoje kortoje budavo užrašytas ne tik darbininko vardas-pavardė, bet ir jo namų adresas. Staiga išėjo patvarkymas, kad kortose darbininkų adresai neturi buti žymimi!

Kodėl taip? Kas čia pasidarė?

Netrukus paaiškėjo, jog tie adresai iš kortų yra nurašomi ir perduodami unijos organizatoriams, kurie aplanko darbininkus ir kalbina juos stoti į uniją!

Prieš kiek laiko unijos darbininkai sumanė prie Fordo dirbtuvės padalinti unijos leidžiamą laikraštį. Buvo pasirinkta toks laikas, kada vieni darbininkai eina į dirbtuvę, o kiti ją apleidžia. Vos tik buvo pradėti laikraščiai dalinti, kaip kilo batalija. Lyg ir Fordo darbininkai ėmė unijos darbininkus mušti. Kilo ir laikraščių reporteriams, kurie čia buvo atsilankę paveikslų imti. Kai kurių reporterių ir fotoaparatai nukentėjo.

Žinoma, dėlei to kilo didelis skandalas. Nejaugi Fordas yra koks viduramžių baronas, kad jis gali kaip tinkamas elgtis? Agituoti juk niekam nėra draudžiama. Pagaliau ir darbininkai turi visišką teisę organizuotis.

Bennett šoko teisintis. Girdi, čia jokios prievartos nebuvę. O kad įvyko muštynės ir keli unijos darbininkai nukentėjo, tai dėlei to Fordo dirbtuvės vadovybės kaltinti negalima. Kuo ji kalta, jei darbininkai taip griežtai yra nusistatę prieš uniją ir jos agitatorius?

Tačiau tas pasiteisinimas susmuko, kai buvo padarytas tyrinėjimas. Iš filmo, kurio mušeikos nespėjo sunaikinti, buvo visai aišku, kad puolimą darė ne darbininkai, bet "service men". Kitais žodžiais sakant, pasamdyti "sargybiniai".

Nors buvo pasamdyti geriausi advokatai, bet tiems mušeikoms vis dėlto liko iškeltos bylos. Į teismą stoti turės ir pats Bennett.

Tai buvo nemalonus smugis Fordo vadovybei. Gubernatorius Murphy pareiškė, jog unijos darbininkai gali tikėtis apsaugos.

Juo toliau, juo labiau unijos veikėjai pradeda įsidrąsinti. Kadangi, kaip sakoma, savo žemėje Fordas yra ponas ir nepageidaujamus svečius gali vyti lauk, tai unijos lakraštis yra dalinamas valstijai priklausančiame kelyje, kuris eina pro šalį dirbtuvės. Dalinama tuo laiku, kai darbininkai mainosi, — vieni eina į darbą, o kiti iš darbo. Per trumpą laiką buvo išdalinta apie 50,000 laikraščio kopijų.

Darbininkų reagavimas buvo nevienodas: vieni kišo laikraščius į kišenę, kiti vartė ir žiurėjo, kas parašyta, o kai kurie numetė juos į šalį.

Atrodo, kad unijos reikalais Fordo darbininkai pradeda labiau domėtis. Galima tad tikėtis, jog netrukus didelis skaičius jų stos į uniją. O kai tat atsitiks, tai prasidės viena didžiausių kovų Amerikos darbininkų istorijoje.

Anksčiau ar vėliau, o Fordo darbininkai vis dėlto turės laimėti unijos pripažinimą.

Detroito Pilietis.

"PERSIKŲ KARALAITĖ" — Alice Merson iš South Haven, Michigan, išrinkta to miesto "Persikų (Pyčių) Karalaite."

Acme Photo

Iš Detroito lietuvių veiklos

Susirinkimas

Lietuvių Draugijų Kongreso konferencija įvyks šeštadienį, rugpiučio 28 d., 8 val. vakaro, Lietuvių svetainėje. Valdyba kviečia visus atstovus atsilankyti.

Skaudžiai nukentėjo biznierius

Skaudžiai nukentėjo p. Jonas Kulbokas, kuris yra alaus daržėlio savininkas (13330 Grotiot Ave.). Šio mėnesio 17 d. plėšikai įsilaužė į jo butą, kuris yra antrame aukšte, ir pasiėmė 2,700 dolerių pinigais, revolverį ir laikrodėlį. Tai įvyko tarp 10 ir 11 valandos, kai p. Kulbokas darbavosi savo užeigoje.

Tą stambią sumą pinigų p. Kulbokas buvo parsivežęs darbininkų čekiams mainyti.

—M. Kemešienė.

Piknikas

Lietuvių Pilietinio Pašalpos Didžiojo Klubo piknikas įvyks rugsėjo 5 d. Birutės darže, John Rd. arti 11 Mile Rd. Prasidės 2 val. popiet.

Rengimo komitetas sako, jog visi pikniko dalyviai turės progos smagiai laiką praleisti.

Svečiai

Šiomis dienomis Kanadą ir Niagara Falls aplankęs kelias dienas buvo Detroite sustojęs Keorge Mileris. Dabartiniu laiku p. Mileris gyvena Chicagoje, bet seniau jis yra gyvenęs ir Detroite. Kad kokios, sako p. Mileris, tai ir vėl atsikelsiu į Detroitą ir čia pastoviai apsigyvensiu. —Lakštutė.

Atsinaujino prenumeratą

Aną dieną užsuko pas mane draugai Strazdai ir be niekur nieko padėjo penkinę. Girdi, štai pinigai.

Matydama, kad aš dar nesuprantu kur čia reikalas, drg. Strazdienė pradėjo juokauti:

—Nesibijok, čia nėra kokia dovana. Tai metinė prenumerata už **Naujienas** iš Povilo Sadulos.

Bejė, p. Sadula gyvena savo puikioje rezidencijoje Dearborne, o dirba Detroite. Jis sako, jog **Naujienos** visada yra jo laukiamas svečias, — kiekvieną dieną jis turįs jas skaityti.

Povilas skaito **Naujienas** jau per daugelį metų.

—M. Kemešienė.

APSIDRAUSK!

Nežinai, kada ir kur netikėtą nelaimę gali sutikti.

APSIDRAUSK pats save ir savo šeimos narius, tuomi užtikrinsi sau rytojų.

APSIDRAUSK didžiausioje ir turtingiausioje Lietuvių organizacijoje Susivienijime Lietuvių Amerikoje, kuriuje kiekvienam apdrauda ir pašelpa yra užtikrinta. Kiekvienas gali apsidrausti nuo $150 iki $5,000.00. Ligoje pašelpos gali gauti $6.00, $9.00 ir $12.00 savaitėje.

Apart apdraudos ir ligoje pašelpos, Susivienijimas šelpia savo narius ir našlaičius, iš tam tikslui esančių fondų pinigais.

Kiekvienas SLA. narys gauna savaitinį laikraštį "Tėvynę".

Informacijas suteikia veitinių SLA. kuopų valdybos, arba kreipkis į

LITHUANIAN ALLIANCE of AMERICA

(SUSIVIENIJIMAS LIETUVIŲ AMERIKOJE)

307 W. 30th St. New York, N. Y.

JŪS TAIP PAT DŽIAUGSITĖS

BUDAMI MŪSŲ SPULKOS NARIAIS

Už praeitų metų indėlius MŪSŲ NARIAI GAVO 4%

Dėl informacijų

ATVAŽIUOKITE BILE DIENĄ

arba pašaukite

CANAL **8500**

LITHUANIAN BUILDING, LOAN AND SAVINGS ASSOCIATION

(MEMBER FEDERAL HOME LOAN SYSTEM)

1739 So. Halsted Street

Diena Iš Dienos

Sugrįžo Iš Lietuvos

Garfieldparkiečiai pp. Augaičiai, seni vietos gyventojai ir "Naujienų" skaitytojai, svečiavosi Lietuvoje per tris mėnesius. Kadangi pp. Augaičiai buvo pasiėmę ir Buicką, tai sako, kad išvažinėję visą Lietuvą skersai ir išilgai. Gavę daug puikių įspudžių.

Lietuva daug pasikeitė nuo to laiko, kaip pp Augaičiai ją apleido 30 metų atgal.

Girdėjau, kad draugai ir pažįstami rengia sulauktuvių puotą. Lauksime. Špiegas

ŠVĘS GIMTADIENĮ

Miss Margia Belcher, švęs 29-tą gimtadienį, rugpiučio 28 d., 8 val. vak.

Kadangi yra seniai biznyj ir turi daug pažįstamų, tai geresniam atžymėjimui savo gimtadienio rengia party alinėje, po antrašu, 3749 So. Halsted St.

Sako — visi atsilankiusieji galės valgyti, šokti ir gerti kiek kuris norės.

Coll.

Išsiėmė Leidimus Vedyboms

(Chicagoje)

Bart Sis, 26, su Bernice Cesnowskas, 24

Leo Zwolinski, 23, su Marion Jonaik, 18

Joseph Jurczak, 23, su Anna Starus, 21

Reikalauja Perskirų

Peter Urbik nuo Justine Urbi

Anna Ouska nuo George Ouska

Mildred Gurwin nuo S. Gurwin

Rekomenduoja Važiuoti Michiganan Vaisių Pirktis

Berrien apskrityje pigu ir patogu pirkti dideliais kiekiais.

Chicago Motor Club, aplinkraštyje laikraščių redakcijoms, praneša, kad šeimininkėms, kurios planuoja konservuoti vaisių, apsimoka nuvažiuoti į Berrien apskritį, Michigane.

Ten galima gauti — žemomis kainomis — visokių rųšių obuolių, kriaųšių, slyvų, arbuzų, etc., pomidorų (tomeičių) ir kitokių pirmos rųšies daržovių. Prie to apskričio vieškelių yra rinkos po atviru dangumi, kur šeimininkės gali "šapinti" kiek širdis geidžia.

Vynuogės tinkančios namų vyno gamybai ir pyčės dar nėra visai prinokusios, bet rugsėjo mėnesio pradžioje jau ir jų bus galima gauti.

Stambiausios vaisių ir daržovių rinkos Berrien apskrityje, Michigane, yra prie Benton Harbor ir St. Joseph miestų. Tose apielinkėse yra keliolikas lietuvių ukininkų, tarp jų Juozas Augustas, (R. 3, Box 17, Benton Harbor).

Kramtomos Gumos "Karaliai" Sumokėjo $119,000 Mokesčiais

Apskričio iždininkas Horace G. Lindheimer skelbia, kad 1936 metų mokesčiais jau sukolektavo apie $42,000,000. Vakar surinko $1,760,000.

Stambią sumą sumokėjo kramtomos gumos "karaliai"—William Wrigley Jr., šeimynos nariai. Už vienus metus mokesčių jie turėjo atiduoti apskričio $119,435.36.

Birutės Choras Jau Baigia Atostogas

Rengia išvažiavimą į Indiana Dunes.

Vasarai bebaigiant praslinkti, ateina šaltas rudenėlis ir žiemužė. Mainantis orui, mainosi ir žmonių užsiėmimai. Musų jaunimas, pavasarojęs, pasilsėjęs, grįžta prie prakilnesnių organizacijų darbuotis. Viena iš tų organizacijų yra "Birutė", ką parodo jos istorija ir praeitis.

Praėjusio penktadienio vakare, "Sandaros" svetainėj susirinko gražus burys jaunimo. Turėjom dainų pamoką, ir trumpą susirinkimą. Įstojo dvi naujos narės Estelle Jundul ir Katherine Kuraitis. Daug svarbių dalykų buvo svarstyta. Nutarta rengti dar vienas išvažiavimas į Indiana smiltynus; nutarta vėliau, finansų pakėlimui surengti kortų arba bunco parę. Vedėjas J. Byanskas pranešė gerą žinią, butent, apie pastatymą naujos operetės.

Musų jaunimas, norintis prasilavinti gražaus dainavimo ir prisidėt prie prakilnios organizacijos darbuotės, yra kviečiamas atsilankyti į repeticijas, penktadieniais, 8-tą valandą vakare, Sandaros svetainėj, 814 W. 33rd St. Lauksime atsilankant.

Dackey.

Remkite tuos, kurie garsinasi "NAUJIENOSE"

UNIVERSAL ★ FOOD STORES ★

KOOPERACIJOS SANDĖLIS, 3150 WEST 51-ST STREET, TEL. PROSPECT 2261

IŠPARDAVIMAS
Penktadienį ir Šeštadienį — Rugpiučio 27 ir 28

MILKAS UNIVERSAL CARNATION BORDENS PET 3 AUKŠTI KENAI už 21c

UNIVERSAL CUT GREEN BEANS 2 No.2 ken. 25c
U8B4 G. B. KORNAI 2 No. 2 kenai 25¢
UNIVERSAL CAT SUP 2 8 unc. but. 17¢ 2 14 unc. but. 25¢

BIG HIT Kava 1 svar. maišelis 19c
BIG HIT E. J. ŽIRNIAI 2 No. 2 kenai 19¢
CUBAN BEAUTY PINEAPPLE Raikyti ar Trinti 2 No. 2 kenai 35¢
ROEBUCK (Fancy Indiana) TOMAT&S 3 No. 2 kenai 25¢

Cereal Bowl DYKAI su 2 pakais MILLER'S WHEAT FLAKES 25c
Paul Shulze Bis. Co. Lemon Sandwich Sv. 19¢
PARADISE SODA 7 unc. pak. CRACKERS 9c
Loose Wiles Bis. Co. SUNSHINE POTATO CHIPS 5 unc. pak. 15¢

FANCY GRAPES 2 sv. 15¢
SWEET CORN 2 tuzinai 19¢
CALIFORNIA GRUŠĖS 3 sv. 23¢
PYČĖS 4 svarai 23¢
SVOGUNAI 3 svarai 10¢

BORAXO 8 unc. ken. 15¢
BORAX CHIPS 7 unc. pakas DYKAI 22¢
ARGO STARCH (Gloss or Corn) 2 pakai 17¢
PUROX 2 25c dydžio 25¢ 2 10c dydžio 10¢
UNIVERSAL TOILET POPIERA 1000 šilko arkužų 4 roliai 20¢

ROYAL BESĖKLĖS VYŠNIOS No. 2 kenas 15¢
EVERBEST BLACKBERRY JAM 16 uns. džiar. 18¢
KARO SYRUPAS (½ svaro kenai) Blue Label 2 už 23¢ Red Label 2 už 25¢
KELLOGG'S CORN FLAKES Didelis pak 10¢ ALL-BRAN pak. 12¢ PEP pak. 10¢

A.K.Special ŠPINAKAI 3 No. 2 kenai 25¢
Table Charm Shoestring BATVINIAI 2 No. 2 kenai 19¢
Table Charm Shoestring MORKOS 2 No. 2 kenai 19¢

MATYKITE MUSŲ MĖSOS DEPARTAMENTĄ

CHRYSLER PRIE OGDEN AVE.

FABRIKO SANDĖLIS PERTAISYTI IR GARANTUOTI

VARTOTI KARAI

MATYKIT ŠIUOS KARUS

Chrysler Sandėly

3910 OGDEN AVE.
(Arti Crawford Avenue)

PLYMOUTH '36 5-pass. de luxe tour. Sedan	465
PLYMOUTH '35 5-pass. de luxe tour. Sedan	365
OLDSMOBILE '36 5-pass. de luxe tour. Sedan	545
DODGE '36 5-pass. de luxe touring Sedan	465
DODGE '35 5-pass. de luxe touring Sedan	345
CHEVROLET '36 5-pass. de luxe tour. Sedan	465
CHEVROLET '34 5-pass. de luxe tour. Sedan	285
FORD '36 5-pass. de luxe tour. Sedan	395
DE SOTO '36 5-pass. de luxe tour. Sedan	495
PLYMOUTH '37 vartotas, 5-pass. Trunk Sedan	595
Chrysler '37 Imperial 5-pass. Sedan, Radio, Heater furnished	845
CHRYSLER '36 5-pass. de luxe tour. Sedan	545
CHRYSLER '35 Airflow 6-p. de luxe tr. Sedan	475
TERRAPLANE '36 5-pass. Sedan, pilnai įrengtas	495
HUDSON '36 5-pass. Sedan, tour. pilnai įrengtas	595
CHRYSLER'37, 5-pass. tr. Sedan, Built in Trunk, Radio, Heater furnished	745
PACKARD, naujas, '37 6-cvl. 5 pasažierių de luxe tr. Sedan	835
NASH '36 5-pass. de luxe Sedan	525

CHRYSLER, Airflow 1937, 6-pass. Sedan, Radio, Heater furnished. Didelė nuolaida.

Jusų Karas kaip Įmokėjimas.
Balansas 12—24 mėn. 90 Dienų Garantija. 30 Dienų Važinėjimo Išbandymas.

85 KITI BARGENAI TAIP ŽEMAI ĮMOKANT, KAIP $5

Chrysler Sandėlis Finansavimo Firma

3910 Ogden Avenue

Remkite tuos, kurie garsinasi "NAUJIENOSE"

APDRAUDA

(INSURANCE)

NAUJIENOSE PER A. RYPKEVIČIŲ galite gauti apdraudos polisus

APDRAUSTI:

- Gyvastį
- nuo Ugnies
- nuo Vagių
- nuo Langų išdaužymo

AUTOMOBILISTAI:

Automobilių nuo ugnies ir pavogimo, nuo sužeidimo ar užmušimo žmogaus. Nuo sudaužymo kito automobiliaus. Nuo sudaužymo savo automobiliaus. Galite gauti bondsą (kauciją) iki $500.00, kuri tinka visoje Amerikoje ir daug kitokių rųšių apdraudas.

MADOS

No. 4301—Sesutei suknelė ir kelnaitės. Sukirptos mieros 2, 4, 6, 8 ir 10 metų mergaitėm.

Norint gauti vieną ar daugiau virš nurodytų pavyzdžių prašome iškirpti paduotą blankutę arba priduoti pavyzdžio numerį pažymėti mierą ir aiškiai parašyti savo vardą pavardę ir adresą. Kiekvieno pavyzdžio kaina 15 centų. Galite pasiųsti pinigus arba pašto ženkleliais kartu su užsakymu. Laiškus reikia adresuoti: Naujienos Pattern Dept., 1739 So. Halsted St., Chicago, Ill.

NAUJIENOS Pattern Dept.
1739 S. Halsted St., Chicago, Ill.
Čia įdedu 15 centų ir prašau atsiųsti man pavyzdį No._____
Mieros _____ per krutinę
(Vardas ir pavardė)
(Adresas)
(Miestas ir valstija)

VILNIUS PAVEIKSLUOSE—

Binkio ir Tarulio 188 puslapių didelio formato

VILNIAUS ALBUMAS

Kainavo $4.00, dabar su persiuntimu

TIKTAI $3.00

NAUJIENOS
1739 SO. HALSTED ST.
CHICAGO, ILL.

Garsinkitės "N-nose"

DAILY BUSINESS DIRECTORY

KASDIENINIS BIZNIO SĄRAŠAS—ALFABETO TVARKOJE

Šis skyrius yra vedamas tikslu pagelbėti musų skaitytojams susirasti, kur galima nusipirkti įvairių paprastų ir nepaprastų daiktų, intaisų ir reikmenų. Jeigu iš telpančių čia skelbimų negalite susirasti ko ieškot, pašaukite Naujienas, Canal 8500 ir klauskite Biznio Patarėjo. Čia jųs gausite informaciją, jeigu tik jų bus galima gauti.

ANGLYS — COAL

KAINOS ANGLIŲ KYLA!
Užsisakykit anglis dabar!

Pristatom bile kur Chicagoje.

Kainos perkant 4 tonus ar daugiau:
Pocahontas Mine Run, Virginia
75% cars $6.95
Pocahontas Mine Run, West Virginia
65% cars $7.65
Illinois Nut $5.60
Rex Egg $7.50
Black Band Lump $8.75
Millers Creek Lump $9.00
Chestnut Hard Coal $13.35
ir kitokias anglis pristatom.
Pašaukit: Lafayette 8980

OKSAS EXPRESSING
4405 So. Fairfield Ave.

• FOTOGRAFAS

CONRAD
FOTOGRAFAS
Studija įrengta pirmos rųšies su moderniškomis užlaidomis ir Hollywood šviesomis. Darbas garantuotas.
420 W. 63rd ST.
Tel. ENG. 5883-5840

• LIGONINĖS—HOSPITALS

SVEIKATOS KLINIKA

TONSILAI IŠIMAMI už	$12
PALAGUI PAGELBA LIGONINĖJE	$50
PALAGO PAGELBA NAMIE už	$20
EKZAMINAVIMAS OFISE	$1

DOUGLAS PARK HOSPITAL
1900 So. Kedzie Avenue
Tel. Lawndale 5727.

STEVENS DELTA SALVE

gydo atdarus skaudulius ir šiaip žaizdas, kurios pasidaro nuo vericose veins, nudegimų ir kitokių sužeidimų
$1.00 už džiarą pas
STEVENS' PHARMACY
2359 South Leavitt Street.
Tel. Seeley 9459—Chicago.

• RESTAURANTAI

Universal restaurant
GERESNIŲ VALGIŲ VALGYKLA
750 West 31st Street
A. A. NORKUS, Savininkas
Tel. Victory 9670

Pete YOUNG'S Tavern

Mano užeigoje visados randasi geros rųšies degtinės, Garden City alus, cigarai, cigaretai, saldainių, užkandžiai ir mandagus patarnavimas. Užeiga prieš lietuvių tautiškų kapinių vartus. Kviečia visus savininkas,
PETE YOUNG
82nd and Kean Avenue

SCHLITZ & GARDEN CITY
BEER DEALER
Greitai pristatom GEROS rųšies Schlitz & Garden City alų ir ginger ale į tavernus ir į namus bačkomis 1½, ¼ 1/8. Reikalui prieįus šaukit
Clearing Distributing Company,
J. Šeštokas. Tel. Prospect 6012
5652-54 West 64th Place

ZUZANA IR LIUDVIKAS ANTANAVIČIAI
užlaiko naujai įrengtą Taverną — kviečia draugus ir pažystamus atsilankyti.
PABST BLUE RIBBON ALUS
Marquette Park Tavern
2709 West 71st Street
Tel. Grovehill 3673.

MOTERŲ SKYRIAUS APGARSINIMUS TVARKO

JENNIE ZYMONT
PAŠAUKIT
CANAL 8500

Atsiminkit, kad moterys daro visus pirkinius—jos ir skaitys jusų pagarsinimą.

PETER PEN

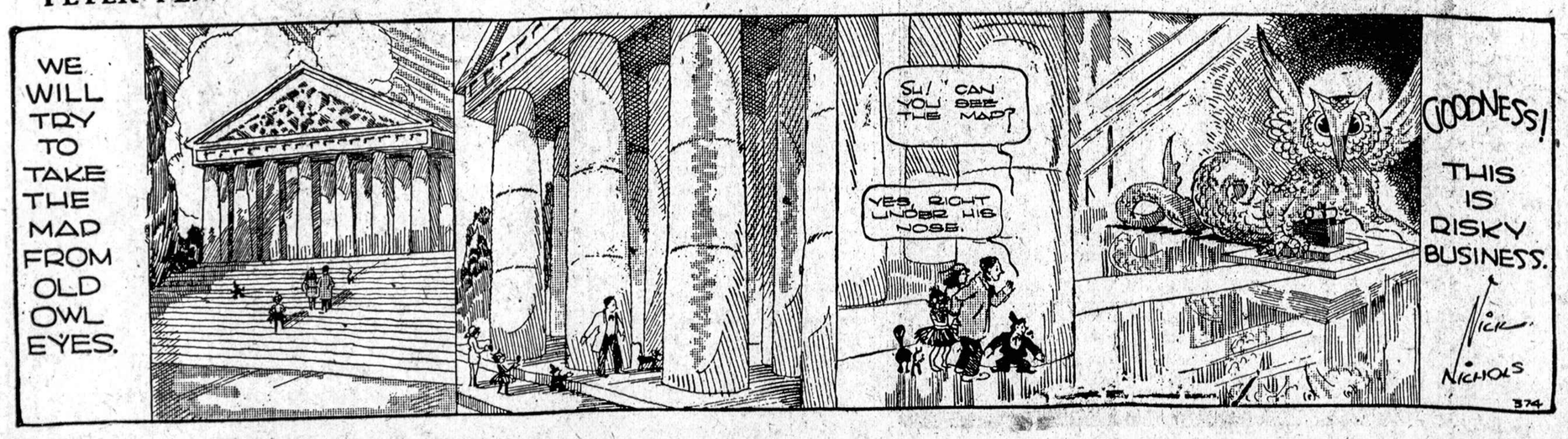

SUSIRINKIMAI

Marquette Park Lietuvių Amerikos Piliečių Kliubo mėnesinis susirinkimas įvyks sekmadieny, rugpiučio 29 d. 2 val. po piet, parapijos svetainėj. Po susirinkimo 2:30 val. yra šaukiamas viešas susirinkimas (mass meeting) apsvarstymui kovos budų su aukštais mokesčiais ant nejudinamos nuosavybės. Kalbės Cook County Civic Council atstovai ir vietiniai kalbėtojai. —F. A-nis, kliubo koresp.

St. Charles Lietuvių Kulturos Draugijos susirinkimas įvyks sekmadienį, rugpiučio (August) 29 d. kaip 2:30 popiet, St. Patriks bažnytinėje svetainėje, tuoj pasibaigus susirinkimui D. L. K. Vytauto Draugijos. Nariai prašomi pributi, taipgi atsiveskite naujų narių įsirašyti.

John Gricunas, sekretorius.

PARENGIMAI

Pakvietimas. Sekmadienį, rugpiučio (Aug.) 29 d. rengiamas Lietuvių Socialistų draugiškas išvažiavimas į Kenosha, Wis. maudynes, Pennoyer Parke, 1 bliokas į rytus nuo Sheridan road, ant ežero kranto, skersai kelio nuo St. Catherine ligoninės, 3700 north. Chicagos, Waukegano, Racine ir Kenosha draugai socialistai ir šeimos yra kviečiami atvykti ir jaukioje nuotaikoje praleisti sekmadienio popietį. Čia yra puiki maudynė, parkas, stalai; užkandžiai, draugiškos pažintys, pasitarimai. —W. V. M-us.

Harvey Lietuvių Kulturos Draugijos rudeninis piknikas įvyksta sekmadienį, rugpiučio 29 d., Thorton miškuose. Nariai Harvey Lietuvių Kulturos Draugijos, taipgi draugai iš Chicago Heights ir Roseland kviečiami čia skaitlingai atvykti. Bus gero šalto alaus, taipgi gera muzika.

A. L. Skirmontas, sekretorius.

L. D. S, 65 kp. rengia nedėlioj, rugpiučio 29 dieną metinį pikniką. Pradžia 10 val. ryte. Vieta — Colonial Grove at Highway 31, 1 mylia nuo highway 50 į pietus. Kviečiame visus apielinkių miestų lietuvius atsilankyti. Bus ir programas. —Komitetas.

ALYVŲ DEZENIO IŠSIUVINĖJIMAS.

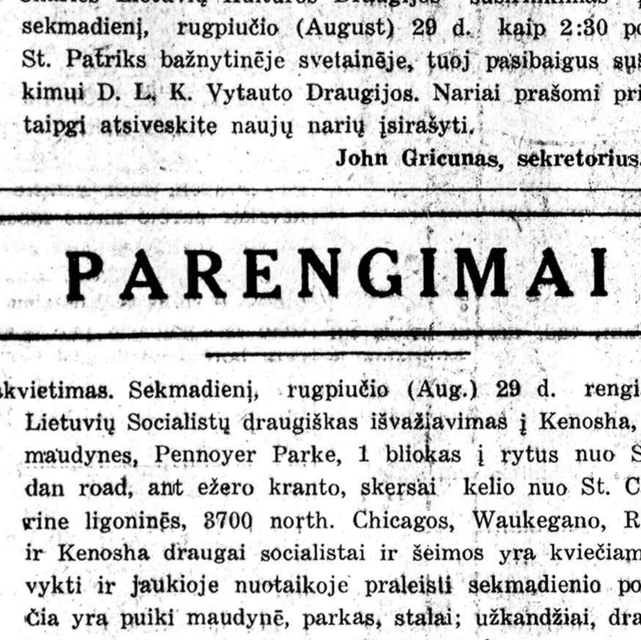

LILAC BASKETS PATTERN 1438

No. 1438 — Išsiuvinėjimas tinka paduškaitei, staltiesei, kapai, abrusams ir tt. Jeigu išsiusite lilijavais šilkais, galėsit savo darbu pasigirti.

NAUJIENOS NEEDLECRAFT DEPT.,
1739 So. Halsted St., Chicago, Ill.

Čia įdedu 10 centų ir prašau atsiųsti man Pavyzdį No. .....

Vardas ir pavardė .....

Adresas .....

Miestas ir valstija .....

Naudokitės Proga!

Apie penki tukstančiai lietuvių — vyrų ir moterų — priklauso Chicagos Lietuvių Draugijai. Ši Draugija yra pašalpos, pomirtinių ir kulturos organizacija. Pašalpa ligoje — $6, $10, $16 per savaitę. Pomirtinė $200, taipgi grabnešiai, vežimas, kvietkai. Dabar nauji nariai priimami nuo 15 iki 48 m. amžiaus. Pasibaigus šiam vajui bus priimami nariais tiktai iki 40 m. ir įstojimas bus kur kas aukštesnis. Naudokitės proga, rašykitės dabar.

Mėnesiniai mokesčiai Draugijon yra: 50c. 75c., $1.25 — pagal priklausomą skyrių. Įstojimas eina pagal amžių. Nauji nariai, įsirašę Draugijon iki gruodžio (December) 11 d. š. m., gaus tikietą vertės $2.50 veltui į Draugijos Konkurso Bankietą, kuris įvyks gruodžio 11 d. Olympic Ball Room. Įsirašyti Draugijon galima per musų konkursantus, per Draugijos narius arba tiesiai Draugijos ofise.

Draugijos ofisas atidaras: ketvegais — 9 ryto iki 9 val. vakaro, panedėliais — 9 ryto iki 5 val. vakaro ir nedėldieniais — 9 ryto iki 1 val. popiet. Kiekvienas Chicagos ir apylinkės lietuvis, gerame sveikatos stovyje, yra kviečiamas rašytis CHICAGOS LIETUVIŲ DRAUGIJON.

K. P. Deveikis Apie Kelionę Wisconsinan

Atostogauja Pas Šarkas Rhinelanderyje

Moderniškas pasaulis. Viskas galima. Štai, ir aš, nė juste nejutau kaip atsiduriau už keleto šimtų mylių nuo namų. Antradienio, 12:05 dienos metu sėdau į Northwestern traukinį ir prieš 8 valandą vakare jau buvau Rhinelanderyje, Wisconsine.

Kaip paprastai, kelionėj pasitaiko visko. Girdžiu, kalba lietuviškai. Manau, puiku, turėsiu nenuobodžią kelionę. Taip ir buvo. Pp. **Šliteriai, 4019 S. Brighton Place,** išlydėjo dukteri **Eleną į Woodruff, Wisconsin,** pas pp **Yuodsnukius,** kurie yra savininkai **Northwestern Hotel.** Plačiai žinomi.

Su pp. **Šliteriais** teko pirmą kartą susitikti akis-akin, bet tuojau matai, kad žmonės netamsus, malonus, draugiški, atviri. Pats p. **Šliteris** dirba daug metų gelžkelio kompanijai. Turi gražų nuosavą namą ir pavyzdingai auklėja dukrelę. Ji jau užbaigė aukštesniąją mokylą ir yra pasirengusi tęsti mokslus toliau. Kalba gryna lietuviška kalba. Tas man labai patiko, nes daug čia-augusių jaunuolių tėvų kalbos nemoka ir bijo kalbėtis lietuviškai ypatingai tarp svetimųjų.

Kelionės Įspudžiai

Man buvo įdomiausia, kai išvydau seniai matytus beržus, egles, pušis. Jau jų nebuvau matęs per 30 metų. Kas taimedžiai, rodos, menkniekis, bet tuojau vaizduotėje man atsistojo senoji gimtinė Lietuva.

Toliau kelyje ką ten daug pastebėsi. Vietomis miškas, kalnai, uolos, bet daugiausiai dirbama žemė. Pačiame Rhinelanderyje randasi nemažai musų tautiečių. Yra nemažai gana stambių lietuvių biznierių. Jeigu laikas leis patirti apie juos ir jų veikimą, tai parašysiu. O dabar sėdžiu pp. Šarkų vasarnamyje ir gerėjuosi gamtos grožybėmis. Kaip puikus ir malonus pasaulis! Bet ar visiems?

Beje, čia atostogauja ir Cicero pilietis Antanas Linge. Jisai apsistojo pas pp. Jankus. Linge sako, kad tai saugiausia vieta nuo "hay fever".

K. P. Deveikis

Pasišovė Dėl Merginos

Randall Jacobsen, 23 metų jaunuolis susibarė su savo mergina, Dorothy Nichols, 16 metų amžiaus, nuo 4211 North Drake avenue. Jaunuolis prašęs jos buti "vien jo mergina", bet ji atsisakiusi.

Nusprendęs, kad pasaulis niekai, Jacobsen pasiėmė revolverį ir šovė sau į pilvą. Pasveiks. Gyvena ties 4409 N. Drake avenue, bet dabar guli Bridewell ligoninėje.

CLASSIFIED ADS

Miscellaneous
Įvairus

Tel. Victory 4965
STOGDENGYSTĖ
Mes dengiame ir pataisome visokios rųšies stogus, taipgi dirbame blėties darbus. Lengvos išlygos, jei pageidaujama.
BRIDGEPORT ROOFING CO.
3216 So. Halsted Street

Furnished Rooms

PASIRENDUOJA KAMBARYS, apšildomas, prie mažos šeimynos. Vienam arba vedusiai porai. Yra ir garažas.
7011 So. Oakley Avenue.

KAMBARYS ANT RENDOS pavieniui vaikinui. Karštu vandeniu apšildomas. 3130 West 42nd St., 4-os lubos.

COAL
Anglys

WILMINGTON ANGLYS

Lump	$6.00
Mine Run	5.75
Egg	6.00
Nut	6.00
Screenings	4.75

PIRKIT DABAR!! VEŽIMAIS KAINOS BUS DAUG AUKŠTESNĖS KITĄ MĖNESĮ
PRISTATYMAS MIESTE IR PRIEMIESČIUOSE
Tel. ARDMORE 6975

METINĖS MIRTIES ŠUKAKTUVĖS

DOMICELĖ SCHULTZ
(po tėvais Balčiunytė)
Persiskyrė su šiuo pasauliu Rugpiučio 27 d., 1936 metais. Jau pračjo metai nuo tos dienos, bet musų skausmas yra toks pat didelis kaip buvo toj nelaimingoj dienoj. Niekas negali užimti Motinos vietą.
Nuliudę Lieka,
Vyras Jonas, dukterys, Josephine, Ona Tucker, Kotrina Žansitis, žentas Petras, ir Elžbieta Laban, žentas Frank, sesuo Juzefa Gulbinienė ir giminės.

Urba Flower Shoppe
Gėlės Mylintiems—Vestuvėms—Bankietams—Laidotuvėms—Papuošimams
4180 Archer Avenue
Phone LAFAYETTE 5800

LOVEIKIS
Siunčiam Gėles Telegramu į Visas Pasaulio Dalis.
KVIETKININKAS
Gėlės Vestuvėms, Bankietams ir Pagrabams
3316 So. Halsted Street
Tel. BOULEVARD 7314

Pirkite savo apielinkės krautuvėse

MONIKA PETRAUSKIENĖ
Po tėvais SERUSAITĖ

Persiskyrė su šiuo pasauliu Rugpiučio 25 dieną, 8:40 valandą ryto, 1937 m., sulaukus 46 metų amžiaus, gimus Paberžėlių kaime, Baisogalos parapijoj, Šiaulių apskrity.

Amerikoje išgyveno 24 metus.

Paliko dideliame nuliudime vyrą Joną, 2 dukteris: Oną ir Eleną, posunį Leoną ir marčią Margie, 1 brolį Marcelina, 3 švogerius: Jurgį, Juozapą ir Stanislovą Petrauskus, 3 švogerkas: Domicelę Budrienę, Oną Petraitienę ir Magdaleną Bertulienę ir jų šeimynas ir daug kitų giminių, o Lietuvoje brolį Joną, seserį Eleną ir jų šeimynas ir kitų giminių.

Priklausė prie Chicagos Lietuvių Draugijos.

Kunas pašarvotas randasi 451 E. 47tr St., Tel. Drexel 6929.

Laidotuvės įvyks Rugpiučio 28 dieną, 8:00 val. ryto iš namų į Šv. Kryžiaus parapijos bažnyčią, kurioje atsibus gedulingos pamaldos už velionės sielą, o iš ten bus nulydėta į Šv. Kazimiero kapines.

Visi a. a. Monikos Petrauskienės giminės, draugai ir pažįstami esat nuoširdžiai kviečiami dalyvauti laidotuvėse ir suteikti jai paskutinį patarnavimą ir atsisveikinimą.

CLASSIFIED · ADVT.

For Rent

DĖL ADVOKATO — RENDON 6 kambarių flatas, apšildomas. Gera vieta dėl advokato. Galima renduoti ir 3 kambariai del ofiso.
3223 So. Halsted St.

RENDON ŠTORAS 3206 South Halsted St. tinkamas bile kokiam bizniui, karštu vandeniu apšildomas. Prieinama renda. Savininkas
6912 So. Western Prospect 1667.

ANT RENDOS graži vieta del aptiekos, per 15 metų išdirbta, gražus kampinis namas, vandeniu apšildomas. Atsišaukite ant antro aukšto.
2300 So. Leavitt Street.

ŠTORAS ANT RENDOS pilnai įrengtas del grosernės ir bučernės arba parduosiu fixtures.
Šaukite Belwood 8223.

RENDON Ofiso rakandai — 3 kambariai—apšildyti. Tinka gydytojui, advokatui tiktai $30.00 į mėn.
Štoras, Michigan Ave. nr. 111th —28x50, apšildomas, $75.00. Black, 10325 So. Michigan Ave., Pullman 2220.

Partners Wanted
Partnerystės Reikia

GERAI ĮSIDIRBĘS patyręs vyras ieško partnerio su mažu investmentu pasidalinimui pelningo biznio. Sezonas tik prasideda.
220 South State St., Room 506.

Situation Wanted
Darbo Ieško

JAUNAS VAIKINAS nori išmokti bučernės darbą. Turi patyrimą—dirbs už mažą pradinę algą.
Naujienos, Box 691, 1739 So. Halsted St.

Help Wanted—Female
Darbininkių Reikia

PATYRUSI MERGINA, apžiurėti 3 kambarių apartmentą, 2 vaikai, $8, buti. South Shore 8414.

REIKALINGA MOTERIS bendram namų darbui, prižiurėti 2 vaikus, buti ar išeiti.
4457 So. Fairfield Ave.

MERGINA bendram namų darbui be virimo ir skalbimo, vakarais pasilikti, $8 ar $9.
Mrs. Schultz, Hollycourt 1528.

MERGINA bendram namų darbui —paprastas virimas, mėgti vaikus, nėra skalbimo, savas kambarys $8.
Longbeach 2799.

MOTERIS jaunesnė 35 — patyrusi namų darbe; 2 suaugę; kudikis; $18, savas kambarys, puikus namai in Glencoe. Kreiptis.
Sunnyside 4486 po 7 vakare.

PATYRUSI MERGINA — 20-35 bendram namų darbui; nėra sunkaus skalbimo; nuolatinis; savas kambarys; malonus namai. $7—$8.
Rogers Park 2024.

Help Wanted—Male-Female
Darbininkų Reikia

YRA DARBŲ VYRAMS ir moterims, vaikynams ir merginoms—fabrikuose, bekernėse, mašinsapėse ir spaustuvėse.
TUTHILL EMPLOYMENT
184 W. Washington, 3 aukštas.

REIKALINGAS VYRAS ar MOTERIS į restaurantą. Atsišaukite Willow Springs 48.

Help Wanted—Male
Darbininkų Reikia

DARBININKAS viduramžis, nevedęs, dirbti lumberjardėj dienomis ir miegoti vietoje naktimis.
Elmont Lumber Company,
2510 N. Pulaski Road.

REIKALINGAS BARTENDERIS į taverną. ZAKS TAVERN,
2853 W. 63rd St. Prospect 5633.

REIKALINGAS antrarankis duonkepis. Gerai patyręs. Joe Baranauski, 3800 So. Emerald Ave., antros lubos priešakyje.

Furniture & Fixtures
Rakandai-Įtaisai

IŠPARDUODAME BARŲ FIKČERIUS 1937, visokio didžio su Coil Baksais ir sinkom. Taipgi štorų fikčerius del bile kurio biznio įskaitant svarstykles, registerius ir ice baksius. Cash arba ant išmokėjimo. Pamatykite mus pirm negu pirksite kitur.
S. E. SOSTHEIM & SONS
1915 SO. STATE STREET
CALumet 5269.

Musical Instruments
Muzikos Instrumentai

GOLDSTEIN'S MUSIC SHOP
914 West Maxwell St.
3 blokai į vakarus nuo Halsted St.
Mažas trap drum įrengimas $22.50
$125 naujas Martin Trompitas $65.00

Automobiles

1930 BUICK SEDAN; $99; išmokėjimas arba mainai; Newberry, 1025 North Clark Street.

Business Chances
Pardavimui Bizniai

NEPAPRASTAS BARGENAS PARDAVIMUI bučernė ir grosernė su pilnu geru staku ir elektrikinis šaldytuvas, vertas $3,500.00 Parduosiu už $1000.00.
4456 South California Avenue.

PARDAVIMUI TAVERNA, seniai išdirbta, gera vieta. Savininkas eina į kitą biznį. Parduosiu pigiai.
3111 So. Halsted St.

Real Estate For Sale
Namai-Žemė Pardavimui

PAUL M. SMITH and COMPANY
Real Estate, Loans and Insurance
Tel. BOULEVARD 2800
Pėrkam, parduodam ir mainom namus, lotus, biznius ir farmas; inšiuriname namus, rakandus ir automobilius. Taipgi turime daug gerų namų pardavimui arba mainymui už gerus bargenus; greitas ir teisingas patarnavimas. Reikalui prišjus kreipkitės:
4631 SO. ASHLAND AVE.
Ofisas 2-ros lubos su J. J. Grish

2 AUKŠTŲ muro namas. 4 ir 4 kambariai ir sklepas. 12 metų senumo. Lotas 35x125. Kaina $4600. Dalį įmokėkite ir likusius ant morgičio Ir šiaip kitų bargenų, lotų, namų ir farmų.
Z. S. MICKEVICE AND CO.
6816 So. Western Avenue.
Hemlock 0800.

PARSIDUODA 1½ aukštų plytinis, pečium šildomas ant 35 pėdų loto. Kaina $1800.00. Cash $800.00. 2 flatų plytinis—5 ir 6 kambarių, furnasu ir pečium šildomas $4,600. 8 kambarių plytinė rizidencija furnasu šildoma, 1 karo garažas. Kaina $4,200. Cash $2400.
IMMEL and KARAS,
3430 West North Avenue.

KAMPINIS NAMAS, 3 flatai ir 2 štorai; pajamų $145 mėnesy, įskaitant išdirbtą taverno biznį, per mėnesį parduoda už $1400.
1124 West Marquette Road.

NAMĄ SU TAVERNO bizniu parduosiu arba mainysiu į 2 flatų namą. Priežasti patirsite vietoj.
3427 S. Wallace Street

PARDAVIMUI 2 aukštų medžio trobėsis, 3 flatų: vienas 6 kambarių, 2 po 5 kambarius. 48x125 lotas. 2829 Princeton Ave. Išmokėjimai. Šaukit Beverly 0503.

BARGENAS—Štoras ir 4 flatai, paaukuos už $3,000 lengvais terminais, savininkas prie prapertės. Kreiptis 3262 So. Morgan St. Šeštadieniais ir sekmadieniais 10 iki 12 ir 2 iki 5 po piet.

PARSIDUODA 5 kambarių bungalow — 2-jų karų garažas
2335 W. 71 St. kampas Claremont

PARSIDUODA 6 kambarių plytinis bungalow karštu vandeniu šildomas. Vieno karo garažas. Lotas 35x125 pėdų. J. Coyle, tel. Prospect 2267. 6537 So. Arstesian Ave.

PARSIDUODA NAMAS su ruiminghouse ir tavern, 14 kambarių be biznio ir pragyvenimo rendos neša $75.00 į mėnesį. Parduosiu pigiai už $4,500.00. 2202 W. Cermak Road. Tel. Canal 8887.

4601 SO. FAIRFIED AVENUE 2 flatai po 5 kambarius; uždaryti užpakaliniai porčiai, 2 karų garažas ant gražaus kampo. Savininkas J. Martin, 4508—8th Ave., Kenosha, Wis. arba kreipkitės į pirmą aukštą name.

BIZNIO REIKALU UŽEIKIT PAS
Juozapas Ažukas
Aš turiu advokatą dėl visokių reikalų. Duodu informacijas taksų ir namų reikalais. Arba jeigu turite bėdos su savo rendauninkais. Musų įstaiga jums pagelbės viršminėtais reikalais.
atstovauja
Juozapas Ažukas
PROPERTY OWNERS ASSOCIATION OF BRIDGEPORT
3303 So. Lituanica Avenue
Tel. Boulevard 3450
(Atdara nuo 10 ryto iki 9 vak.)

Farms for Sale

Farms for Sale
Ukiai Pardavimui

PARSIDUODA labai pigiai, pasirink vieną iš dviejų nedidelių farmų: vienoj 20 akrų žemės, štoras, troba, 9 trobelės nakvynininkams, gasolino stotis. Gera vieta, kas žino kaip biznį varyti; antroj 5 akrai žemės, gasolino stotis, štoras, virš 100 vaismedžių, visi su vaisiais Antrašas Kenosha County 31 road buvęs 41 road. Martin Zoremsky R. 1, Box 208, Kenosha, Wis.

Financial
Finansai-Paskolos

DĖL PASKOLOS ant pirmų morgičių kreipkitės į Lithuanian Building, Loan and Savings Association (Naujienų spulka), 1739 South Halsted St. Duosime ant gerų išlygų. A. Rypkevičia, sekretorius.

Building Material
Statybos Medžiaga

LENTOS
Plumbingai—Furnitur
UŽ AUKOS KAINAS
GREITAM PARDAVIMUI

Naujos 2x4's iki 2x12's visų ilgi M pėdų	$28.0
Naujas SHEATING — 4"-6"-8" M pėdų	25.0
Geriausias ROOFING už rolį 90 svarų	1.6
INSULIACIJA ketvirtainė pėda	1½
PLIENO SASH po	1.7
GONTAI už ketvirtainę pėdą	4.2
NAUJOS DURYS po	2.2
Geriausias STOGAMS COATING, galionas	37
FARMOMS TVOROS už rod	37
VANOS, po	6.5
WASH BASINS, po	2.5
Dideli VIRTUVĖMS KABINETAI, po	24.0
LOVA, SPRINGSAI, MATRASAS, po	4.9
GRAŽUS STUDIJO KAUČAS	16.9
PLIENO COATS ir MATRASAS, už abu	4.9
GYVEN. KAMBARIO SETAS $59.50, už tiktai	37.9

Turime 1,000 planų naujiems konų kribams, vištininkams, barnėn ir namams statyti. 1,000,000 pėgerų tvirtų lentų—1x6 D&M 8 clių, shiplap, 2x4's, 2x8's, 2x10's, 2x1 6x6's, 8x8's eglinių grindų ir paršenų. Visi iš tos musų 360 pėdų Vrauzės, kuri nuvirto.

Prisiųskit mums savo lentų rekalavimą—siunčiame už miesto. Jų apsilankymas pas mus įtikins, kmes tikrai aukojame geras pinigsutaupas. Užeikit ir apžiurėkit musstaką kada busi Chicago ar knors arti.

King Midas TRADING POST

SALE! SALE! SALE
Vartotas Lumberis—
PLUMBINGAS — DURYS— LANGAI — ŠĖPOS ir FIKČERIA
Per sekančias dvi savaites
2x4's ½c linijos pėdai. Maple flooing $10 per M. 1x6 D. & M. tokia kaina, kokią norėsit mokė
Harvey Wrecking Co.
1701 WEST CERMAK ROAD
Tel. SEELEY 6761

Tabako Krautuvės
Tobacco Stores

MAX KOHN—Turim rusišką, tukišką tabaką. Pypkes, cigaretus, cgarus. Kviečiame į musų krautuv1728 So. Halsted St., Tel. Canal 98

GARSINKIT SAVO BARGENUS

ŠIMTAI ŽMONIŲ IEŠKO NAMŲ NUSIPIRKTI

PASAUKIT MUS TUOJAU
CANAL 8500

Rytoj Taikos Paradas Jane Addams Pagerbimui

Maršuos Apie 10,000 Žmonių

Rytoj Chicagoj rengiamos iškilmės pagerbimui ir atminimui Jane Addams, garsios Hull House viršininkės ir varguolių globėjos, kuri visą savo gyvenimą pašventė labdarybės ir taikos naudai.

Iškilmės susidės iš dviejų dalių. Pirmoji bus didžiulė demonstracija-paradas už taiką; antroji—šokių gyvas paveikslas, vaizduojantis kovą tarp karo ir taikos, kurią taiką galutinai laimi.

Parade dalyvaus visa eilė Chicagos organizacijų, be skirtumo pažvalgų, rasės, tikybos. Kelios draugijos ir grupės moterų ir mergaičių parade atstovaus ir lietuvius. (Žiurėk atsišaukimą šiame numeryje).

Maršuotojų parade bus apie 10,000. Visi susirinks 2-trą valandą po pietų prie Ohio ir La Salle street, ir iš ten maršuos į pietus iki Monroe street; Iš ten į rytus Monroe gatve iki Michigan avenue ir į pietus Michigan avenue iki Grant Parko orkestros estrados.

Kalbos Apie J. Addams

Čia delegatės ir delegatai nuo įvairių taikos, darbininkų, tikybinių ir kitų organizacijų pasakys kalbas, atiduodami pagarbą vėlionei p-lei Addams ir nurodydami jos darbuotę taikos labui. Kalbės Catharine Waugh McCulloch. J. Addams draugė iš Rockford College; Laura Hughes Lunde nuo Women's International League for Peace and Freedom.

Po kalbų įvyks muzikalis ir šokių programas, kuriame dalyvaus įvairių tautų šokėjai, simbolizavimui tarptautinio susipratimą ir bičiuliavimąsi, kaipo vienintėlį kelią į nuolatinę taiką.

Prezidento Roosevelto žmona, Mrs. Franklin D. Roosevelt rašydama iškilmių rengimo komisijai apie Jane Addams pasakė:

"Aš visuomet laikiau Jane Addams didelėj pagarboj ir gerėjausi jos darbuote taikos labui. Aš tikiu, kad Rugpiučio 28 d., iškilmės primins žmonėms apie jos didelius nuopelnus. Mano mintys ir linkėjimai bus su jumis iškilmių dieną".

Kviečia Ramygaliečius Piknikan

Antras iš eilės Ramygalos Aido Kliubo piknikas šią vasarą įvyks šį sekmadienį, rugp. 29., Spaičio miškelyje, prie Archer avenue, Willow Springs miestelyje.

Dėmėsio visiems Ramygalos Kliubo nariams ir nenariams: visi esate širdingai kviečiami atsilankyti. Dalyvaukime kas tik galime, nes šis piknikas jau bus paskutinis šią vasarą. Pasimatykim dar kartą atvirame ore. Spaičio miškelyje, ši sekmadienį, rugp. 29d.

Korespondentas
J. Činikas

Ragina Lietuvius Dalyvauti J. Addams Taikos Parode

Prasidės Rytoj 2 val. Po Pietų

Rytoj, rugpiučio 28 d., įvyks Jane Addams taikos demonstracija. Ji prasidės 2 valandą po pietų ties Ohio ir North La Salle street. Čia sus formuos demonstracija ir maršuos per miesto centrą į Grant Parką ir apsistos, kur įvyksta koncertai, prie 11-tos gatvės ir ežero.

Visos tautos rengiasi dalyvauti ir mums lietuviams nevertа snausti namie, bet reikia toje demonstracijoje pasirodyti. Yra pageidaujama, kad lietuvaitės dalyvautų tautiniuose rubuose, nes ir kitos tautos dalyvaus savo tautiniuose rubuose

Bridgeportietės malonėkite susirinkti į Eugenijos Miščikaitės namus, 3121 South Morgan street, pirmą valandą po pietų. Telefonas Boulevard 1605.

Visus skaitlingai dalyvauti demonstracijoje kviečia Vidur-Vakarinių Valstijų Lietuvių Moterų Taikos ir Socialės Gerovės Komitetas.

Pirmininkė A. Miščikaitis
Mok. Eufrozina Mikužis
Sekr. A. Jonikienė

Federaliai Pinigai Chicagos Parkams

PWA Administratorius Harold Ickes pranešė Chicagos Parkų distriktui, kad prezidentas Rooseveltas autorizavo $879,545 paskolą užbaigimui dar nebaigto Soldiers' Field ir pastatymui naujų administracijos rumų.

Vasarinė Paroda Meno Muziejuje

Žymių asmenų portretai ir fotografijų salonas.

Per vasarą tęsiasi specialiai surengta vasarinė meno paroda Meno Muziejaus parodų salonuose (East wing galleries). Priešakiniame salone išstatyta chicagiečių portretai, didžiumoje Meno Muziejaus adoratorių ir remėjų, tokių, kaip Potter Palmer, Charles Hutchinson, William Harper, Mrs. Rosenwald, Martin Reyerson, Deering ir k.

Viršminėti ir daug kitų portretų, buvo pieštі žymiausių pasaulio dailininkų. Stebėtinas portretas, pieštas Louis Betts, tai Ella Flagg Young pilnos figuros portretas. Kitas vėl nepaprasto gyvumo ir psichologinėmis ypatybėmis tobulas portretas, tai Charles Hutchinsono portretas, pieštas Gari Melchers. Anders Zorno trys aktualio dydžio portretai stebėtinai gražus ir tobulus.

Toliau seka fotografijų paroda. Parodoj dalyvauja 186 žymiausi fotografai. Atstovauja 23 valstybės. Paroda surengta ir vadinasi: The English International Salon of Photography. Viso eksponatų yra 269.

Sako, žmonės geriau supranta fotografijas, negu tapybą, tai dabar yra proga pamatyti geras fotografijas. Yra ir labai meniškai padarytų fotografijų, tačiau kai palygini jas su ką tik minėtais portretais, tai tik menkutis šešėlis. Atrodo, kad foto-technika gal niekad nepasieks tokio laipsnio, kurį tobulas menininkas jau seniai yra pasiekęs.

— Šileikis.

Reikia rašyti tikras žinias

B. Soplis Ne Pirmas iš Tverečinių Tautiškose Kapinėse

Roseland—Rugp. 18 d. Naujienų laidoje p. P. K. atsakydamas į "Tverečinio" korespondenciją rašo, kad jau gailisi į ginčą SLA 63 kp, įvėlęs.

Niekas ir nekaltas už tai, kad pats p. P. K. nesurinkęs tikras žinias pasiskubinai jas paduoti į spaudą. Tamsta parašei, kad B. Soplis buvo pirmas iš SLA 63 kp. narių Lietuvių Tautiškose Kapinėse palaidotas. Bet, kada buvo įrodyta, kad tai ne tiesa, tai Tamsta vėl rašai, kad jis pirmas iš Tverečinių tose kapinėse palaidotas. Tai, irgi, netiesa. A. Krasauskas buvo iš Tverečinių ir SLA 63 kp. narys. Yra dar ir daugiau, bet del menkos vertės ginčo, manau, jų vardų neverta minėti. Bet, užtai, patarčiau rašant žinią pirma pasiruošti.

Paskui, rašė "Tverečinio Kaimynas." Jis pasisakė, kad jis nelieseęs 63 kuopos, bet tars tik kelius žodžius apie Tverečinius. Kada priėjo prie tarimo, jis nuėjo tiek toli, kad ėmė ir pinti, kad žinios butų teisingos.

Ir Vėl SLA 63 Kuopa

neiškentė 63 kuopos neįvėlęs. Jis pamiršo, matomai, ir tai kad tveriant 63 kuopą jis buvo vienintelis iš tverečinių narių tarpe. Taip, tad, Tverečinio Kaimynas norėdamas kritikuoti "Tverečinį", kritikuoja patį apgynėją.

Beto, Tverečinio Kaimynas suminėjo, kad daugelis iš tverečinių veda laisvą gyvenimą, o mirus, gal, klebonų pastangomis arba davatkų laidojami šv. Kazimierio kapinėse. Tiesa, kad tverečiniai myli laisvę, tai faktas.

"Tverečinis"

Kupiškėnų Kulturos Draugijos Nariams Žinotina

Šaukia narių susirinkimą ateities planams aptarti

Sena patarlė sako, kad vienybėje—galybė. Iš to seka, kad norint ką nuveikti kulturos dirvonuose, reikia tinkamai ir susiorganizuoti. Tą tiesą patvirtina ir Kupiškėnų Kulturos Draugijos veikla. Kai ją suorganizavome, narių skaičius buvo labai mažas. Su tokiu narių skaičiumi nebuvo galima daug kas padaryti, ypač, apšvietos darbuose. Bet, dabar draugija įsigijo daug narių ir, jei tik visi vieningai veiksime, tai per ateinantį žiemos sezoną galėsime ir daug daugiau atsiekti.

Tam, tad, darbui kriptį nustatyti rytoj yra šaukiama N. Girdvainio namuose, 3223 S. Halsted g. draugijos susirinkimas. Pradžia 8 v, vak. Malonėkite visi nariai susirinkti.

P. B.

Spinta Užgriuvo Ir Užmušė 3 Metų Mergaitę

ROSELAND. — Sunki spinta, pilna kenuoto maisto, užgriuvo ir mirtinai sutrynė 3 metų kudikį Geraldine Biernat, 11740 South Michigan avenue.

Nelaimė įvyko Biernatų buto sklepe, kur spinta stovėjo. Spinta griuvo, kai mergytė ją pajudino, bandydama atidaryti dureles.

Varantas Lietuviui Policijos Viršininkui

Maine valščiaus (township) taikos teisėjas išdavė varantą prieš Petrą Rungaitį, Rockdale miestelio (Ill.) policijos viršininką. Jam gali tekti sumokėti $100 už neišpildymą priežado, duoto tam teisėjui.

Prieš kiek laiko Rungaitis įvažiavo į vieno John Eckdahl 3712 Oleander ave., automobilį ir jį smarkiai aplamdė. Jis žadėjo teisme užmokėti už nuostolius, bet ikišiol to nepadarė.

UŽSIMUŠĖ BĖGDAMAS NUO DIRŽO

Kai 12 metų berniukas Douglas Parson, 4841 Prairie ave., užvakar parėjo namo labai vėlai, tai tėvas pasiėmė diržą ir rengėsi sunų lupti. Pamatęs diržą, berniukas nusigando ir šoko iš kambario per neatidarytą langą. Susibraižė nuo stiklų ir sunkiai susižeidė nukritęs ant žemės. Netrukus mirė ligoninėje.

LIEPOS IR RUGPIUČIO SEKMADIENIAIS

NAUJIENŲ RAŠTINĖ BUS UŽDARYTA.

Pradedant su LIEPOS 4 diena ir baigiant RUGPIUČIO 31 diena Naujienų Raštinė bus sekmadieniais UŽDARYTA.

Kasdien raštinė atdara nuo 8 ryto iki 8 val. vakaro.

TELEFONAS CANAL 8500

NAUJIENŲ ADMINISTRACIJA.

PASAULIO ĮVYKIAI PAVEIKSLUOSE

NAŠLĖ — Mrs. Kathryn Peterson, kurios vyrą nužudė jo patėvis. Ji buvo išvykusi Californijon atostogų. Grįžusi, rado vyrą nebegyvą.

PRISIPAŽINO NUŽUDĘS POSUNĮ — Adolph Pettersen, 69 metų chicagietis, kuris prisipažino nužudęs savo posunį Gerald Peterson. Vėlioniui sudaužė galvą lazda, naudojama lošimui baseball. Koronerio džiurė vakar jį apkaltino žmogžudyste. *Acme Photo*

UŽPULTOJI — Mildred Glasser, 17 metų, kurią užpuolė piktadaris. Užpuolimas įvyko mergaitei išlipus iš gatviakario į gatvę.

UŽPUOLIKAS — Gene Gianino, 34 metų, kuris užpuolė Mildred Glasser. Jį suėmė praeivis, išgirdęs merginos šauksmus.

SKELBIA PASAULIUI LINKSMĄ ŽINIĄ — Kai Anglijos mieste, Thetford, Norfolk gimė ketveriukai, tai vietos heroldas dideliu skambalu sušaukė visus gyventojus į miesto aikštę ir ten pranešė linksmą žinią. Netrukus po gimimo, du kudikiai mirė, bet kiti du laikėsi gerai.

"PALAIMINTAS TARP MOTERŲ" — Robert Taylor, garsus filmų artistas, kuris ar New Yorkan, ar Chicagon atvykęs—niekur negali atsiginti nuo autografų medžiotojų. Jis yra kinoteatrų mėgėjų "dievaitis" *Acme Photo*

MIRĖ GAISRE — Kairėj, 22 metų Dorothy Kolb, dešinėj, Marion Matas, 23 metų. Jos mirė gaisre, kuris užvakar anksti rytą kilo lietuvės Stella Kunevičienės "roominghouse'ėj". Mirė ir trečias žmogus, vienas Joseph Leach.

"PULKININKĖ" — Anglijos karališkos šeimynos narė, Gloucester herzogienė daro "savo" kariuomenės inspekciją. Oficialiai ji yra škotų kareivių "pulkininkė" *Acme Photo*