The First and Greatest Lithuanian Daily in America

NAUJIENOS
THE LITHUANIAN DAILY NEWS
PUBLISHED BY THE LITHUANIAN NEWS PUB. CO., INC.
1739 South Halsted Street, Chicago, Illinois
Phone CANal 8500

Pirmas ir Didžiausias Lietuvių Dienraštis Amerikoje

NAUJIENOS
The Lithuanian Daily News

Entered as second-class matter March 7, 1914 at the Post Office at Chicago, Ill., under the Act of March 3, 1879

The First and Greatest Lithuanian Daily in America

NAUJIENOS
THE LITHUANIAN DAILY NEWS
PUBLISHED BY THE LITHUANIAN NEWS PUB. CO., INC.
1739 South Halsted Street, Chicago, Illinois
Phone CANal 8500

Pirmas ir Didžiausias Lietuvių Dienraštis Amerikoje

VOL XXIV | Kaina 3c | Chicago, Ill., Penktadienis, Rugsėjo-September 3 d., 1937 | No. 208

Submarina Paskandino Anglijos Laivą

"Nežinoma" submarina Ispanijos vandenyse paskandino ir Rusijos laivą. Anglija sujudusi, kaltina Italiją.

LONDONAS, rugs. 2. — Nežinomos šalies submarina, kuri paleido torpedą Anglijos torpediniam laivui Havock, dabar torpedavo ir paskandino Anglijos aliejaus laivą Woodford, kuris su gasolino kroviniu plaukė iš Barcelonos į Valenciją. Paskandintas jis buvo už 18 mylių nuo kranto. Vienas laivo inžinierius liko užmuštas, o šeši įgulos nariai sužeisti. Į laivą buvo paleistos dvi torpedos.

Paskiausias įvykis labai sujudino Angliją ir Anglija tuojaus pasiuntė į Vidužemio jurą dar daugiau karo laivų su įsakymu surasti tą submariną ir ją paskandinti. Submarina buvusi Italijos typo, bet jokių ženklų ir vėliavų neturėjo.

Visi Anglijos laikraščiai vieningai reikalauja griežto veikimo, kaltindami už šiuos jurų piratiškus žygius Italiją. O tai dėlto, kad Ispanijos sukilėliai neturi savo submarinų ir jų galėjo gauti tik iš kurios kitos šalies.

Užsienio reikalų ministeris Eden tuojaus sušaukė svarbiausių kabineto narių susirinkimą apsvarstyti ką toliau daryti.

Dagi tie kabineto nariai, kurie abejojančiai žiurėjo į Francuzijos reikalavimą bendro veikimo prieš jurų piratus, dabar patys pradeda kitaip žiurėti, kada liko užkabinti Anglijos interesai.

Manoma, kad liko suardytos ir premiero Chamberlain pastangos susiartinti su Italija.

Anglijos konservatoriai trokšta sukilėlių laimėjimo, bet jeigu jie ir jų talkininkai pradeda skandinti Anglijos laivus, tai Anglija turėsianti susigryšti prieš juos, ypač kad Anglijai yra labai svarbu palaikyti pilnai atdarą kelią Vidužemio jura, nes tai yra "imperijos gyvybės" kelias, jungiantis Angliją su Indija ir kitomis kolonijomis Azijoje ir rytiniuose Afrikos pakraščiuose.

Pripažinkit sukilėlius, sako italai.

RYMAS, rugs. 2. — Vienintėlis budas sustabdyti puldinėjimą laivų Vidužemio jurojė yra pripažinti sukilėlius kariaujančia šalimi, sako Italijos fašistai.

Keno submarina puldinėja laivus, italai atsisako pasakyti.

SUBMARINA PASKANDINO RUSIJOS LAIVĄ.

ALAŽIERAS, rugs. 2. — Rusijos prekių laivas Timiriazev, plaukęs iš Francijos į Rusijos Juodųjų jurų uostą, tapo nežinomos submarinos paskandintas Alžiro pakraščiuose. Į laivą buvo paleistos dvi torpedos. 30 žmonių įgula liko išgelbėta žvejų.

FRANCUZIJA YRA PASIRYŽUSI VEIKTI.

PARYŽIUS, rugs. 2. — Francuzijos kabinetas nekantriai laukia Anglijos atsakymo į Francuzijos pasiulymą bendromis jėgomis sustabdyti puldinėjimą laivų Vidužemio juroje, iškeliant tą klausimą neutralitėto komitete, ar Vidužemio konferencijoj. Francuzijos rezoliucija buvo griežta, kaip Francuzija jau per kelis pastaruosius metus nėra kalbėjusi. Francuzija be to įspėjo, kad jei ji nesulauks iš valstybių patenkinančio atsakymo, tai ji atsimes nuo neutraliteto sutarties ir stversis nepriklausomų žingsnių apsaugojimui Francuzijos interesų.

Tai gali reikšti tik prigrumojimą atidaryti Francuzijos sieną į Ispaniją siunčiamoms karo medžiagoms. Pati Francuzija irgi turi daug pasenusios moderniškam karui amunicijos, kuri betgi dar tiktų Ispanijos karui. Francuzija galėtų suteikti net technikus, lakūnus ir karininkus, kurių ispanams truksta.

Francuzijos kabinetas tokį nutarimą padarė toli ne vienbalsiu susitarimu. Premieras Chautemps ir nuolaidus užsienio reikalų ministeris Delbos priešinosi bet kokiam griežtesniam žingsniui, kuris galėtų nepatikti Anglijai. Bet vicepremieras Leon Blum, kuris ir atsteigė Francuzijos susiartinimą su Anglija, pareiškė kad Francuzijai vistiek visai nėra reikalo nusilenkti Anglijos pageidavimui sukilėlių laimėjimo ir tuo pastatyti pavojun Francijos ateitį. Blum nuomonė laimėjo ir kabinetas nutarė užimti griežtesnę poziciją.

Kaikurie kabineto nariai tvirtina, kad Francuzija dabar yra pasiryžusi veikti net ir visai viena, jei bus reikalas, apsaugojimui savo interesų Vidužemio juroje.

PROKURATURA KOVOJANTI PRIEŠ LOŠIMĄ PINIGAIS — Vyrai ir moterys skuba iš pinigų lošimo Casino River Inn prie Lake avenue ir Wagner Road, kai pasklido gandas, kad policija darys kratą. Policija atvyko, bet lošėjai jau buvo pabėgę. Prokuratura pradėjo uždarinėti pinigų lošimo įstaigas po to kai gengsteriai nužudė chicagietį, John Sullivan, "slot" mašinų raketierių.

CHINIJOS LAKŪNAI BOMBARDAVO JAPONIJOS MIESTĄ?

Chiniečiai tvirtai laikosi ir prie Shanghai, bet nežiurint karo vistiek tebemoka kontribuciją japonams.

SHANGHAI, rugs. 2. — Nepatvirtinta žinia sako, kad Chinijos karo lėktuvai nuskrido į Japoniją ir ten bombardavo svarbų pietinės Japonijos miestą Kagoshina, turintį 137,000 gyventojų.

Nors žinia ir yra nepatvirtinta, bet yra žinoma, kad chiniečiai jau kelis sykius yra prigrumoję perskristi Geltonąją jurą ir pakelti karą į pačią Japoniją.

Japonai bombarduoja Shanghai, bet neįstengia paeiti į priekį.

Ši žinia pasklido už kelių valandų po to, kai Japonijos oro eskadrilė labai smarkiai bombardavo šiaurinius pakraščius Shanghai miesto.

Bombos pridarė milžiniškų nuostolių ir pasiėmė labai daug gyvybių, bet karinių tikslų nepasiekė.

Bombarduojant miestą Amerikos marinai irgi buvo atsidurę pavojuje, nes ir apie juos sproginėjo bombos.

Dar toliau į šiaurę eina labai smarkus mušis tarp Chinijos ir Japonijos kareivių. Japonai buvo pasiskelbę paėmę Paochan, bet vėliau prisipažino, kad tai buvo klaida ir kad tas priemiestis tebėra chiniečių rankose.

Esantis toj pačioj apielinkėj Liuho priemiestis buvo labai smarkiai bombarduojamas japonų laivų ir lėktuvų, bet chiniečiai vistiek atsilaikė.

Dagi ir Woosung priemiesčio kai kurios dalys tebėra chiniečių rankose, nežiurint smarkaus japonų laivų ir lėktuvų bombardavimo.

Amerikos laivyno stebėtojai stebisi dideliu japonų eikvojimu granatų ir bombų, kurios daugiausia krinta į tuščiose vietose, kur chiniečių visai nėra. Kur chiniečiai patenka į granatų lietų, jie skubiai, kaip kurmiai, įsikasa į žemę ir išlenda iš jos tik bombardavimui apsistojus.

Karo laivai lydės Amerikos laivus.

Japonams įspėjo užsienio laivus vengti karo zonos, tapo paskelbta, kad Amerikos prekių laivus pavojinguose Shanghai vandenyse lydės karo laivai. Tai paskelbė adm. Yarnell, Jungt. Valstijų Azijos laivyno komandiotojas.

Chinija vis dar moka kontribuciją Japonijai.

Japonijos atstovas prisipažino, kad nežiurint siaučiančio tarp abiejų šalių karo, Chinijos valdžia nepaliauja mokėjusi Japonijai kontribuciją. Ji moka kontribuciją už bokserių sukilimą ir taipjau moka nuošimčius už gautą iš Japonijos paskolą.

Asturai užvedė derybas apie pasidavimą sukilėliams

HENDAYE, Francuzijoj, r. 2. — Sukilėliai praneša, kad Asturijos lojalistų valdžia užvedusi derybas su sukilėliais apie Gijon ir likusios Asturijos dalies pasidavimą sukilėliams.

Asturijos padėtis yra bevilte. Ji yra atkirsta nuo lojalistų, o sukilėliams užkariavus Baskų kraštą ir Santander, Asturijos jėgos visai sumažėjo ir yra apsuptos daug didesnių sukilėlių jėgų.

Sukilėliai taipjau skelbia aplaikę svarbių laimėjimų prie Zaragoza, kur nuvarę lojalistus į jų pirmykštes pozicijas, kurias lojalistai laikė prieš pradžią dabartinio ofensyvo Aragon fronte.

Tuo tarpu lojalistai praneša, kad jie ne tik niekur neatsitraukė atgal, bet dar arčiau priėjo prie Belchite, kurį dabar bombarduoja iš kanuolių.

25 žuvo paskendus laivui

PANAMA CITY, Fla., rugs. 2. — Pakraščių prekių laivas Tarpon paskendo Meksikos įlankoj už kelių mylių nuo East Pass, Fla. Kartu su laivu žuvo ir 25 nariai įgulos — 10 baltųjų ir 15 negrų. Apie ištikusią nelaimę sužinota tik viena įgulos nariui išplaukus į krantą.

SUKILĖLIAI PASMERKĖ MIRČIAI AMERIKIETĮ LAKŪNĄ

Tarnavęs lojalistams amerikietis lakūnams pateko sukilėliams ir jų liko pasmerktas mirčiai.

WASHINGTON, rugs. 2. — Valstybės departamentas tiria žinias, kad amerikietis lakūnas Harold E. Dahl, iš Champaign, Ill., liko Ispanijos sukilėlių karo teismo pasmerktas mirčiai. Departamentas sakosi neturys tikrų žinių apie tai, ar teismo nuosprendis jau yra įvykdytas.

Dahl tarnavo lojalistams ir liepos 12 d. liko nušautas su lėktuvu Madrido fronte. Sukilėliai jį paėmė belaisvėn.

Keli šimtai žmonių žuvo tyfune Hong Kong

HONG KONG, rugs. 2. — Vakar per Hong Kong miestą perėjo labai smarkus tyfunas, kuris pasiėmė šimtus gyvaščių. Vėjas buvo pasiekęs 125 mylių į val. greitumo. Šiandie gi griuvėsiuose siaučia gaisras.

Kiek ikišiol jau žinoma, sausumoj ir juroj žuvo per 500 žmonių. Bet prisibijoma, kad skaičius žuvusių, surinkus tikslesnes žinias, pasieks tukstančius.

Tyfunas per šią Anglijos koloniją perėjo plačiu ruožtu, sudaužydamas laivus juroje ir patį miestą užliedamas išneštu iš juros vandeniu.

Daug laivų paskendo. Skęsta vienas laivas su 1,200 chiniečių tremtinių iš Shanghai.

Serga Masaryk

VIENNA, rugs. 2. — Sunkiai susirgo buvęs Čechoslovakijos prezidentas prof. Tamas Garigue Masaryk, 87 m. amžiaus. Jį ištiko apopleksijos priepuolis, kuri jis betgi atlaikė. Panašiai jis buvo susirgęs ir prieš tris metus, bet ir tada pasveiko, bet vėliau pats pasitraukė iš prezidento vietos ir jo vieton tapo išrinktas Dr. Beres.

ORAS

Chicagai ir apielinkei federalio oro biuras šiai dienai pranašauja:

Apsiniaukę, galbut vietomis lietus į vakarą; tiek pat karšta.

Vakar 3 val. po piet temperatura Chicagoje buvo 93°.

Saulė teka 6:16, leidžiasi 7:22.

Nusižudė Ukrainos Prezidentas

Leningrade sušaudyta dar 10 žmonių, o įtartas Ukrainos prezidentas pats nusižudė

MASKVA, rugs. 2. — Šiandie paskelbta, kad nusižudė Ukrainos Socialistinės Sovietų respublikos prezidentas N. N. Lubčenko.

Bolševikai skelbia, kad Lubčenko buvo prisidėjęs prie "anti-sovietinio" veikimo ir nusižudęs bijodamasis susekimo.

Leningrado Pravda gi paskelbė, kad Leningrade liko sušaudyta dar 10 žmonių, tariamų "trockistų, išdavikų ir ardytojų". Juos pasmerkė mirčiai Leningrado karo teismas už sabotažą Leningrado dirbtuvėse, dėlei kurio daug darbininkų likę sužeisti.

Apie Lubčenko nusižudymą Maskvos laikraščiai įdėjo nežymioj vietoj tik trumpą žinutę. Esą jis susidėjęs su bolševikų priešininkais ir nusižudęs "bijodamasis atsakomybės už išdavimą Ukrainos interesų".

Lietuvos Naujienos

Šiemet Marijampolės apskrityj statomi 38 tiltai

MARIJAMPOLĖ. — Paskutiniu laiku tarp Marijampolės ir Turgalaukio eina dideli plento remonto darbai. Vietomis plentas visai perdirbamas. Prie Krosnos statomi šiame plente du akmens — geležies — betono tiltai. Plentų statybos ir remonto darbai eina įvairiose apskrities vietose. Iš viso šiemet pastatyta ir statoma Marijampolės apskr. 38 nauji tiltai.

Žaibo nelaimės

JONIŠKIS. — VIII. 2 d. Joniškio vl. Kirnaičių km. apie 14 val. žaibas sudegino ukininko Povilaičio Juliaus daržinę su suvežtais javais ir ukio padargais, padarydamas nuostolių 1500 lt. Dvejetą dienų anksčiau Stačiūnų vl. Dargužių km. laukuose žaibas mirtinai nutrenkė to kaimo gyventoją Bačanską Leoną, 27 m. amžiaus.

TRUMPOS ŽINIOS

HYDE PARK, N. Y., rugs. 2. — Prezidentas Rooseveltas baigė pasirašyti kongreso priimtus bilius ir išvažiuoja 4 ar 5 dienoms žvejoti Long Island įlankoj.

JERUZOLIMAS, Palestinoj, rugs. 2. — Arabų konstabelis liko nušautas vyriausioj komisionieriaus stovykloj prie Alith. Šovikas pasislėpė.

THOMSOE, Norvegijoj, rugs. 2. — Norvegų ledlaužys Gudrun sugryžo iš tolimosios šiaurės, iš kur parsivežė žuvusio švedijos tolimos šiaurės tyrinėtojo Solomon August Andree "dienyną". Andree žuvo prieš 40 metų baliunų bandydamas pasiekti šiaurinį ašigalį.

(Chinijos karo vadai vėliau paskelbė, kad Chinijos lėktuvai tikrai buvo nuskridę per Geltonąją jurą ir bombardavo Japonijos miestą Kagoshima, pietinėj daly Kyshu salos).

LOS ANGELES, Cal., rugs. 2. — Du žmonės liko užmušti lėktuvui iš 400 pėdų augštumos nukritus tuščiame lote.

Atidaroma lietuvių pradžios mokykla Prancuzijoje

KAUNAS. — Prancuzijoje Vijerupte lietuviai pasiryžo dar šiais metais atidaryti savo vaikams pradžios mokykla. Mokinių busią apie trisdešimt.

Žada statyti Šiauliuose ligoninę

ŠIAULIAI.—Raudonasis Kryžius kreipėsi į Šiaulių miesto savivaldybę su oficialiu pasiulymu statyti Šiauliuose modernišką 200 lovų ligoninę, kurios statyba atsieitų apie 2 milijonus litų. R. Kryžius prašo pranešti, kiek lėšų šiam reikalui galės skirti savivaldybė, nes tada galės sudaryti galutinį projektą ir sąmatą. Statybos darbai busią pradėti dar šiemet. Vieta ligoninei parinkta ties Sukilėlių kalnelių, prie apskr. valdybos namų. Kaip žinoma, šių metų miesto biudžete savos ligoninės statybai buvo skirta 100,000 litų, kurie dabar, pradėjus statyti ligoninę R. Kryžiui, galės buti jam perduoti. Kiek bus skiriama kitamet — turės svarstyti miesto taryba.

Prie statybos suplaukę apie 1000 darbininkų

JONIŠKĖLIS. — Dabar Panevėžio — Joniškėlio ruože vykdomi siaur. geležinkelio darbai. Pastatytas geležinkeliukas jungs Panevėžio — Pastovų ir Šiaulių — Biržų ruožus. Statomo geležinkeliuko ilgis apie 35 km.

Prie gelž. statybos darbų suplaukę apie 1000 darbininkų. Daugumas darbininkų atvykę nuo Utenos ir Zarasų, o kt. panevėžiečiai.

Darbininkas per dieną uždirba iki 6 lt. ir daugiau, o "kalamašnikas" su savo arkliais ir vežimu net 10—12 lt.

Pasikorė nepilnaprotis

ŠIAULIAI. — VIII. 2 d. pietų metu Lygumų vl. Degučių km. piliečio Vapsos A. klojime rastas pasikoręs 31 metų amžiaus nepilnaprotis Leščinskas Jonas. Jo tėvai pasiturinčiai gyvena tame pačiame valsčiuje.

Kanadoje Ir Kitur

Rašo DOMINIKAS KUBAITIS

(Tęsinys)

Radio City

Dangoraižių ir didžiųjų namų atžvilgiu New Yorka yra tikras čempionas. Maža to: čempionatas jam priklauso ir teatrų srityje. Moderniškesnių ir šaunesnių teatrų niekur nesurasi. Ypač pasižymi vienas teatras, kuris turi penkis tukstančius ir penkis šimtus sėdynių. Jo scenoje griežia orkestras iš šimto penkiasdešimt žmonių. Scena yra tokia milžiniška, kad ten galima bet kokį veikalą statyti. Parankumai scenoje geriausi ir moderniškiausi.

Šiaip teatras iš vidaus atrodo visai paprastas, — jokių prašmatnių pamarginimų nėra. Svarbiausias pagražinimas yra elektros lemputės sienose. Elektros šviesos spalva nuolat mainosi.

Norș įžangą į teatrą yra gana brangi, bet jį visada yra apgulusios žmonių minios. Net ir tais atvejais, kai oras yra blogas, žmonės stovi po valandą ir ilgiau lauke, kol jie įsigauna į teatrą.

Taip yra ne tik su tuo teatru, bet ir kitomis pasilinksminimo vietomis. Visur žmonių daug, visur didelis susikimšimas. Atrodo, kad pinigų pas žmones yra daug ir jie pasiryžę yra tinkamai pasilinksminti, visai nekreipdami dėmesio į tai, kas bus toliau.

Pagaliau juk tik šiandien mums priklauso, o rytoj — kas žino, ką lemia mums rytojus?...

Queen Mary

Queen Mary yra didžiausias pasaulio laivas. Jis pralenkia ir prancuzų Normandie. Tiesa, už Queen Mary laivą New Yorkui kredito duoti negalima (mat, tas laivas Anglijai priklauso), vienok čia galima su tuo laivu susipažinti. Faktiškai, jei nori Queen Mary pamatyti, tai turi į New Yorką atvažiuoti. Beje, kartkartėmis laivą galima ir filmuose pamatyti.

Laivas yra vienuolikos šimtų ir dvidešimt devynių pėdų ilgio. Vadinasi, beveik tris kartus ilgesnis nei North Star, kuriuo mes atlikome savo ekskursiją į Newfoundlandą.

Gal tiksliausia bus palyginti Queen Mary prie nedidelio miestuko, kuris turi savo spaustuvę, skalbyklą, ten'so aikštę, nedidelę aikštę golfui lošti, telefoną kiekvienoje kabinoje ir šiaip visokių kitų parankumų. Pasažierai, kurie plaukia tuo laivu, tikrai yra viskuo aprupinti.

Mes aplankėme vokiečių "Europa" ir prancuzų "Il de France" laivus. Kai juos palygini su Queen Mary, tai jie tikri nykštukai atrodo.

Bent dabartinių laikų Queen Mary vyrauja juroje, — tai didžiausias ir šauniausias pasaulio laivas.

(Bus daugiau)

Atdara 10:45
ŠIANDIEN 25c iki 1 val. p. p.

Apysaka apie 12 vyrų ir moterį kliukiuose Kara Kum tyruose
EXTRA VILIONĖ
"JUBILANT MARCH"
Maskvoj Sporto Dienos Paradas
100,000 Sovietų berniukų ir merginų atlėtų milžiniškas fyzinės kulturos demonstracija
SONOTONE
66 E. Van Buren
35c iki 6:30 po pietų.

BIRUTĖ

Well we certainly have started out with a bang. After a good brisk vocal cord exercise the voices seem to be in good condition for some good singing and tone quality.

Since it is an old Birute's custom to have a social every month the time has rolled around to have another of these friendly gatherings.

This rehearsal Friday the 3rd of September will be very gay and interesting. Birute's newly-weds have promised to pay us a visit. Not only that, but we have a surprise, Sh— I think I ought to tell you, instead of the usual refreshments we will have Beer and Pretzels this time. Should you feel down and out or even a little blue, just drop in to see us, we will soon make you a new person with our songs and refreshments.

We are inviting all our members, ex-members, and new members to participate in this little gathering.

Rehearsals are held every Friday at Sandara Hall, 814 W. 33rd St. at 8 o'clock. I hope we will have as many new faces as we had the last time, and with new faces and old faces we certainly progress speedily.

Well I hope that you will be there so I can say — "Sveikas".

An Alto.

Teatrai Uždaryti Vaikams Mažiaus 16 Metų Amžiaus

Bus tol uždaryti kol neatsidarys mokyklos

Atidėjęs Chicagos viešų mokyklų atidarymą neapribotam laikui dėl vaikų paraližo epidemijos, Chicagos sveikatos departamentas vakar rekomendavo kinoteatrams neįsileisti vaikų seansams.

Savininkai rekomendaciją priėmė ir uždarė teatrus visiems vaikams, kurie neturi šešiolikos metų amžiaus. Jų neįsileis tol kol neatsidarys mokyklos.

Mokyklos turėjo atsidaryti rugsėjo 7 d., tuojau po Labor Day šventės, bet dabar, atidarymą atidėjus, nežinia pakol kas kada vaikams teks grįžti mokintis.

Atidarė Praplatintą North Avenue

Federaliais pinigais praplatinta North avenue, tarp Western ir Pulaski gatvių, miestas vakar atidarė gatvę susisiekimui. Dabar North avenue bus 80 pėdų platumo ir jungs miestą su vieškeliu No. 65, kuris eina į Iową valstiją.

Bridgeportietis Nusišovė Žmonos Akyvaizdoje

Savo žmonos Margaret akyvaizdoje nusišovė 37 metų bridgeportietis George Breen, nuo 2831 Lowe avenue. Tragedija įvyko Breen'ų buto virtuvėje. Velionis tarnavo miesto vandens departamente.

Apiplėšė Tris Viešbučius

Vienas banditas, apsiginklavęs dviejais revolveriais, vakar apiplėšė Pratt Lane viešbutį, 1246 Pratt Boulevard ir Viceroy Hotel, 4758 Kenmore ave. Pasigrobė $369.

Kiti du banditai užpuolė Washington Pine West viešbutį, ties 5511 Washington Boulevard ir atėmė $400 nuo svečių ir kasieriaus.

Anglių Kainos Kyla

Anglių kainos jau kyla. Vienok, jei tik pasiskubinsite, kol dar nevėlu, jųs galite gauti aukštos rūšies Wilmington anglių tiesiai iš kasyklų sena kaina. Reik'a tik paskambinti telefonu kasyklų agentui: Ardmore 6975 ir visas klausimo painumas bus lengvai išspręstas.

Tų anglių kainos dar tebėra tarpe $4.75 ir aukščiau už toną.

Sp.

ATYDOS!

Mergaitės ir berniukai dabar gali užsiregistruoti musų mokykloj ir mokintis SEKRETORIAVIMO, KNYGVEDYSTĖS ir t. t.
Mokykla atsidarys rugsėjo 7 d.

WATSON BUSINESS COLLEGE
638 WEST GARFIELD BLVD. (West 55th Street)
Phone Boulevard 0968

BIZNIO REIKALU UŽEIKIT PAS
Juozapas Ažukas

Aš turiu advokatą dėl visokių reikalų. Duodu informacijas taksų ir namų reikalais. Arba jeigu turite bėdos su savo rendauninkais. Musų įstaiga jums pagelbės viršminėtais reikalais.

atstovauja
Juozapas Ažukas
PROPERTY OWNERS ASSOCIATION OF BRIDGEPORT
3303 So. Lituanica Avenue
Tel. Boulevard 3450
(Atdara nuo 10 ryto iki 9 vak.)

LENTOS
WALLBOARD, STOGAMS POPIERIUS, RAKANDAI

Naujos 1" lentos, 1,000 pėdų	$21.00
2x4, 2x6, 2x10, 2x12 M pėd.	$27.00
Naujas plywood, visų dydžių, ketv. pėda	3½c
Insulating board, ketv. pėd.	1½c
Naujas plaster board, ketv. pėd.	2c
Naujas wallboard, visų dydžių, ketv. pėda	1½c
Nauji kedro stulpeliai, 7 pėd. ilgio, štuka	10c
Geriausios naujos durys, št.	$2.25
Rolelis stogų popieriaus, 108 ket. pėdų	80c
Geriausios vėlų tvoros, pėda	2½c
800 gal. išvidinės ir išlaukinės malevos, $2.50 maleva, visokių spalvų galionas	$1.25
Vanos tobulam stovy, štuka	$6.50
Sinkos (prausinyčios) visokios, št.	$2.50
Nauji pleno futrinai, $6 vertės štuka	$1.75
Lath, guobiniai	15c

NAUJI RAKANDAI

Matrasai, $10.00 vertės	$4.95
Sudedamas kaučas ir matracas. komp.	$4.95
Naujas studio couches specialiai pigus	$16.95
Geriausia nauja metalinė lova, pigiai po	$4.95
Sukti springsai lovai, $10.00 vert.	$4.95

1,000,000 PĖDŲ GERŲ VARTOTŲ LENTŲ

1x6 M &M, 8-col. Shiplap, 2x4's, 2x6's, 2x8's, 2x10's, 2x12's, 6x3, 3x8. Eglinių lentų grindims ir partišenų, viskas iš 360 pėdų sandėlio, kuris užgriuvo. Siulome su nuostoliu, kad tik greičiau parduoti.

Siunčiame į Užmiestį.
SEKMADIENIAIS ATDARA.

King Midas TRADING POST
2221 SOUTH ASHLAND AVE.

GARANTUOTI VARTOTI BOILERIAI
Radiatoriai, paipos ir fitingai, didžiausias stakas—mažiausia kaina miesto. Specialus mokesčių dydžiai ant materiolo plumbing įrengimui. DYKAI APKAINAVIMAS.
C. MILLER MATERIAL COMPANY
1247 WEST LAKE STREET MONROE 3387-88

ŠAUKIT CALUMET 6969
UNIVERSAL PLUMBING & HEATING SUPPLY COMPANY, Not Inc.
10 West 18th Street
I VAKARUS NUO STATE STREET

Ir musų patyręs inžinierius atvažiuos į jusų namus ir suteiks DYKAI apskaičiavima dėl namų apšildymo reikmenų (plant), garu arba karštu vandeniu šildomą.
NEREIKIA PINIGŲ ĮMOKĖTI—36 MĖNESIAI IŠMOKĖJIMUI—ŽEMA PALUKANŲ KAINA.

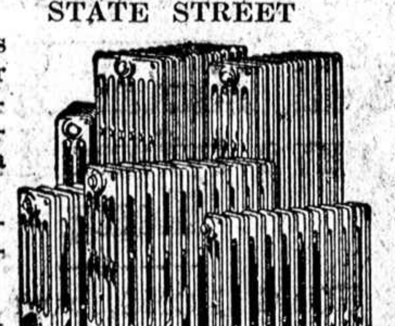

Atdara vakarais iki 7 val.
Nedėliomis iki 1 v. dieną

JUS TAIP PAT DŽIAUGSITĖS
BUDAMI MUSŲ SPULKOS NARIAIS
Už praeitų metų indėlius MUSŲ NARIAI GAVO 4%
Dėl informacijų
ATVAŽIUOKITE BILE DIENĄ
arba pašaukite
CANAL 8500
LITHUANIAN BUILDING, LOAN AND SAVINGS ASSOCIATION
(MEMBER FEDERAL HOME LOAN SYSTEM)
1739 So. Halsted Street

LAIDOTUVIŲ DIREKTORIUS
John F. Eudeikis
SENIAUSIA IR DIDŽIAUSIA LAIDOJIMO ĮSTAIGA
AMBULANCE
DIENĄ IR NAKTĮ
Visi Telefonai YARDS 1741-1742
4605-07 So. Hermitage Ave.
4447 South Fairfield Avenue
Tel. LAFAYETTE 0727
Dykai koplyčios visose Chicagos dalyse

Klausykite musų Lietuvių radio programų Pirmadienio vakarais, 10:00 val. vakaro iš W. H. F. C. stoties (1420 K.) — Pranešėjas P. ŠALTIMIERAS.

Laidotuvių Direktoriai

NARIAI Chicagos, Cicero Lietuvių Laidotuvių Direktorių Asociacijos

Ambulance Patarnavimas Dieną ir Naktį
TURIME KOPLYČIAS VISOSE MIESTO DALYSE.

S. P. MAŽEIKA	Yards 1139
3319 Lituanica Avenue	Phone Yards 1138
J. LIULEVIČIUS	
4348 So. California Avenue	Phone Lafayette 3572
A. MASALSKIS	
3307 Lituanica Avenue	Phone Boulevard 4139
A. PETKUS	
1410 South 49th Court Cicero	Phone Cicero 2109
P. J. RIDIKAS	
3354 So. Halsted Street	Boulevard 4089
I. J. ZOLP	Phone Boul. 5203
1646 West 46th Street	Phone Boulevard 5566
S. M. SKUDAS	
718 West 18th Street	Phone Monroe 3377
LACHAWICZ IR SUNUS	
2314 West 23rd Place	Phone Canal 2515
SKYRIUS: 42-44 East 108th Street	Tel. Pullman 1270
JUOZAPAS EUDEIKIS IR TĖVAS	
4704 So. Western Ave.	Phone Virginia 0883

CRANE COAL COMPANY
5332 So. Long Ave.
Tel. Republic 8402
POCAHONTAS Mine Run (Screened) tonas $7.40
SMULKESNĖS Tonas $7.15

.Victor Bagdonas
2 Ofisai
Parkraustom forničius, pianus ir visokius rakandus bei štorus arti ar toli.
3406 SOUTH HALSTED ST. Yards 3408 | 6921 SOUTH WESTERN AVE. Hemlock 5040

Mrs. Anelia K. Jarusz

Physical Therapy and Midwife
6630 So. Western Ave., 2nd floor
Hemlock 9252
Patarnauju prie gimdymo namuose ar ligoninėse, duodu massage electric treatment ir magnetic blankets ir tt. Moterims ir merginoms patarimai dovanai.

DUOKIT SAVO VAIKŲ AKIS PATIKRINTI
prieš pradedant mokyklą eiti
AKINIAI ANT KREDITO
Dr. R. J. Berkovitz
3505 SO. HALSTED STREET
1937 WEST 35th STREET
Du moderniški ofisai.

ADVOKATAI

K. P. GUGIS
ADVOKATAS
Miesto ofisas—127 N. Dearborn St.
Kamb. 1431-1434—Tel. Central 4411-2
Namų ofisas—3323 So. Halsted St.
Valandos vakarais nuo 6 iki 8:30
Telefonas Boulevard 1810
Ketvirtadieniais ir Sekmadieniais—pagal sutartį.

JOSEPH J. GRISH
LIETUVIS ADVOKATAS
Telephone: Boulevard 2800
4631 SOUTH ASHLAND AVENUE
Res. 6515 So. Rockwell St.
Telephone: Republic 9723

KL. JURGELIONIS
ADVOKATAS
3407 Lowe Ave. Tel. Yards 2510

A. A. SLAKIS
ADVOKATAS
7 So. Dearborn St.
Room 1230
Ofiso Tel. CENTRAL 1824
Namų Tel.—Hyde Park 3395

AKIŲ SPECIALISTAI

DR. VAITUSH, OPT.
LIETUVIS
Mano 20 metų praktikavimas, jusų garantavimas.
Optometrically Akių Specialistas
Palengvina akių įtempimą, kuris esti priežastimi galvos skaudėjimo, svaigimo, akių aptemimo, nervuotumo, skaudamą akių karštį, atitaiso trumparegystę ir toliregystę. Prirengia teisingai akinius. Visuose atsitikimuose egzaminavimas daromas su elektra, parodančia mažiausias klaidas. Specialė atyda atkreipiama į mokyklos vaikus. Kreivos akys atitaisomos. Valandos nuo 10 iki 8 val. Nedėlioj pagal sutartį.
Daugely atsitikimų akys atitaisomos be akinių. Kainos pigiau kaip pirma
4712 South Ashland Av.
Phone Boulevard 7589

DR. G. SERNER
LIETUVIS AKIŲ GYDYTOJAS

Tel. Yards 1829.
Pritaiko Akinius
Kreivas Akis Ištaiso.
Ofisas ir Akinių Dirbtuvė
756 West 35th St.
kampas Halsted St.
Valandos: nuo 10 iki 4, nuo 6 iki 8
Nedėliomis pagal sutartį.

LIETUVIAI

GYDYTOJAI IR DENTISTAI
Amerikos Lietuvių Daktarų Draugijos Nariai.

Phone Hemlock 2061
DR. JOSEPH KELLA
DENTISTAS
6558 So. Western Ave.
Valandos nuo 9 iki 8 vakaro
Seredoj pagal sutartį.

Phone CANAL 6122
DR. S. BIEŽIS
GYDYTOJAS IR CHIRURGAS
2201 West 22nd Street
Valandos: nuo 1—3 ir 7—8
Seredomis ir nedėl. pagal sutartį
Rez. 6631 So. California Avenue
Telefonas Republic 7868

Ofiso Tel. Boulevard 5913
DR. BERTASH
756 West 35th St.
Cor. of 35th and Halsted Sts.
Ofiso valandos nuo 1-3 nuo 6:30-8:30
Nedėliomis pagal sutartį
Rez. 4910 SO. MICHIGAN BLVD.
Tel. Kenwood 5107

Ofiso Tel. Virginia 0036
Residence Tel. BEVERLY 8244
DR. T. DUNDULIS
GYDYTOJAS IR CHIRURGAS
4157 ARCHER AVENUE
Ofiso valandos:
nuo 2—4 ir nuo 6—8 val. vakaro
Rezidencija:
8939 SOUTH CLAREMONT AVE.
Valandos—9—10 A. M.
Nedėlioj pagal sutartį.

DR. I. E. MAKARAS
10758 S. Michigan Ave.
ROSELAND—CHICAGO, ILL.
Tel. PULLMAN 1193-8277

A. Montvid, M. D
West Town State Bank Bldg.
2400 WEST MADISON STREET
Val. 1 iki 3 po pietų, 6 iki 8 vak.
Tel. Seeley 7330
Namų telefonas Brunswick 0597

Dr. A. J. Shimkus
GYDYTOJAS IR CHIRURGAS
Val. nuo 2 iki 4 v. p. p. ir nuo 7 iki 9 v. vak. Trečiadieniais ir Sekmadieniais susitarus
OFISAS IR REZIDENCIJA
4300 So. Fairfield Ave.
Tel. Lafayette 8016

DR. STRIKOL'IS
Gydytojas ir Chirurgas
Ofisas 4645 SO. ASHLAND AVE.
Ofiso val.: Nuo 2 iki 4 ir nuo 6 iki 8 vak. Nedėlioj pagal susitarimą
Ofiso Tel.: Boulevard 7820
Namų Tel.: Prospect 1930

Phone Boulevard 7042
DR. C. Z. VEZEL'IS
DENTISTAS
4645 So. Ashland Ave.
arti 47th Street
Valandos nuo 9 iki 8 vakaro
Seredoj pagal sutartį.

Kiti Lietuviai Daktarai

Doctor Manikas
PHYSICIAN-SURGEON
4070 Archer Avenue
Tel. Viginia 1116
Valandos: 1—3; 7—8 kasdien, išskyrus seredą. Sekmad. susitarus.
Birž., Liepos ir Rugp. nebus valandų popiet, bet bus nuo 10 iki 12 r.

Tel. Boulevard 5914 Dieną ir Naktį
Ofiso valandos: nuo 2 iki 4, nuo 7 iki 8:30 v. Nedėl. nuo 10 iki 12 a.m.
DR. S. NAIKELIS
GYDYTOJAS IR CHIRURGAS
Ofisas ir Rezidencija
3335 So. Halsted St.
CHICAGO, ILL.

KITATAUČIAI

DR. HERZMAN
IŠ RUSIJOS
Gerai lietuviams žinomas per 31 metus kaipo patyręs gydytojas chirurgas ir akušeris.
Gydo staigias ir chroniškas ligas vyrų, moterų ir vaikų pagal naujausius metodus X-Ray ir kitokius elektros prietaisus.
Ofisas ir Laboratorija:
1034 W. 18th St., netoli Morgan St.
Valandos nuo 10—12 pietų ir nuo 6 iki 7:30 val. vakaro
Tel. Canal 3110
Rezidencijos telefonai:
Superior 9454 ar Central 7464

Dr. Charles Segal
OFISAS
4729 So. Ashland Ave.
2-ros lubos
CHICAGO, ILL.
OFISO VALANDOS:
Nuo 10 iki 12 val. ryto, nuo 2 iki 4 val. po piet ir nuo 7 iki 8:30 val. vakaro. Nedėliomis nuo 10 iki 12 valandai dieną.
Phone MIDWAY 2880

Telefonas Yards 0994
Dr. Maurice Kahn
4631 SOUTH ASHLAND AVE.
Ofiso valandos:
Nuo 10 iki 12 dieną, 2 iki 3 po pietų 7 iki 8 val. Nedėl. nuo 10 iki 12
Rez. Telephone PLAZA 2400

Garsinkitės Naujienose

PIRMYN SHARPS and FLATS

●We wish to retract a statement that we made in our column of three weeks ago. Before our ball game with Naujos Gadynės, we said that our girls did not cheers our ball team enough. At the game on Sunday, August the 22nd, nobody was any happier than we were when we noticed the grim attitude the girls had before the game started. One young lady was heard to say "We'll show those dern columnists a thing or two!" That's all right girls, get sore at us if you want to but just keep on cheering our team at games in the future as you did at our last game. We have never seen a livelier bunch of screaming, wild-eyed females as we did on that day. Every single good play that our fellows made was accompanied by a good rousing cheer so loud that it made the very ground shake. In fact, we've heard that the proprietor of Dambrauskas farm put in a complaint about it. He claims that their cows ran ten miles away from home when they heard the blood thirsty screams of Pirmyn girls! We may be wrong, but perhaps even our fellows would have been afraid to play ball against them when they were in such an angry and threatening mood. so we can hardly blame the N. G. girls for flatly refusing to accept the challenge our girls gave them for a ball game. They most likely refused to play only because they didn't want to get killed.

*

●Don't think to seriously about this, because we have heard it only as a rumor but it seems that Naujos Gadynės is preparing to give another picnic at Dambrauskas Farm on September 12, at which our boys are supposed to play against the N. G.'s again. As we have mentioned, it is only a rumor and even though it came from a reliable source, it is NOT official. We only mention it here because if it should be true, the earliest that the whole chorus would hear about it would be on September 10th when our vacation ends and since the affair is supposed to take place on the 12th it wouldn't leave us enough time to prepare for it. It would help greatly if the Naujos Gadynės Chorus would let us know just what's what.

*

●Woe—Woe—Woe. Can it be that we have spoiled the beginning of a beautiful romance? After the little piece that we put into this column about our own Doris Belus and Louie Mikutis of the Roseland Aidos Chorus, they met at the Naujos Gadynės Field Day and exchanged only casual greetings. Wonder why Louie greeted Doris with a "Hello—stranger"?

*

●Wonder what happened to that outing the chorus voted their approval to give at the Sand Dunes or somewhere? We're just barely hanging on to the tail end of summer and haven't had our usual outing yet. Has the valdyba gone to sleep?

*

●We just thought of a definition that we thought was quiet accurate and we hope you will think the same—here it is

A pedestrian is a fellow who discovers the gas tank of his car, his pockets and the baby's bank empty at the same time.

*

●Our last week's description was of Milda Baronas. This week we'll describe another gentleman—can you guess who he is?

Of medium height and weight. Very musical; Has lively sympathy and curiosity plus a sense of humor. Is marked by intelligence and can be termed as a "great guy."

*

●Did you kuow that Pete Kitchas who, we happened to hear, thinks that golf is a game for sisys only—at one time when miniature golf was the vogue spent all his spare time ta the game!

*

●... That—the Stephens think that the Dunes out in Boston, Massachusetts would be an ideal place for the chorus to have an outing but, cannot decide how to get the chorus there. Incidentally, our maestro and his better half have decided to go back to their home town which happens to be Boston—may they have a most enjoyable vacation.

*

●... That Stash Rimkus appears to be gaining weight very rapidly—which means, Stash, more exercise! Refering to some rumors that we heard, she does exercise, but we doubt very much that it is what we would call real exercise—anyway, bend down sister! Which reminds us of an Opera singer during the old days who happened to have the loveliest figure—while being interviewed she was asked how she kept so nice and slim, to which she replied that the only answer she could give was that confetti was her secret. When asked how confetti could have kept her slim and trim she came back with the report that every morning, noon and evening she gets out her bag of confetti and drops it all over the floor and then bends down to pick up each piece ONE by ONE. So, maybe that's what Stash ought to do anyway you can't say we didn't try to help her out.

*

●... That if you have any friends or know someone who wants to join our chorus, they should be told that we won't take in any new members after the month of September. Since we are now having a vacation and the next rehearsal will be on September 10th, it leaves only three rehearsals for new members to join our chorus—Sept. 10th—17th and the 24th. So, come on down. Time has wings and before you know it the time will be up and you may not be a member. So, come down—the 10th. We'll be seeing you.

RASKEY HUEY

JUOKAI

Brangus klausimas

— O kad aš žinočiau ką savo žmonai vardinėms nupirkti, bučiau laimingas, — skundžiasi vyras savo bičiuliui.

— Paklausk ją pačią, — pataria bičiulis.

— Ne, to padaryti negaliu, brangiai tai kainuotų.

Užtektina Alga...

—Ar tamstai algos užtenka?

—Algos užtenka, tik mėnesio kelios dienos atlieka.

Specialus Išpardavimas

Su šios savaitės pabaiga ateina kita trijų dienų šventė — su ja ir darbo diena. Tukstančiai ta proga planuoja išvažiavimus ir svečiavimosi: vieni išvyks į kaimas, kiti pas gimines ir draugus čia pat miestе lankysis.

Tą gerai suprasdami visi Midwest krautuvninkai irgi ruošiasi. Jie perka didelėmis sumomis maisto piknikų reikalams ir taikosi prie pakitėjusių sąlygų namų reikalams. Jie planuoja specialų išpardavimą, kuris palengvins daiktų supirkimą, kartu suteiks progos sutaupyti.

Pažiurėkit tik į Midwest Stores skelbimą, kuris šiandien "Naujienose" telpa. Perskaitykit jį atidžiai. Jųs atrasit, kad čia tie patys daiktai, kurių jųs pageidaujat ir tai dar pigiau. Beto, geriausios kokybės ir specialiai žema kaina.

Šių krautuvių savininkai turi didelius sandėlius, perka dideliais kiekiais nuo gamintojų ir išdirbėjų, o beto, Midwest Stores yra kooperatyvinė organizacija, kas ir leidžia toms krautuvėms taupiau reikalus suvesti ir pigiau savo pirkėjams parduoti.

Kitas dalykas, tai didelis pasirinkimas. Turi įvairiausių daržovių gėralų, mėsų ir kitų maisto produktų — taigi, tai patogumas.

Už tad, taupykit laiką ir pinigus, perkant Midwest krautuvėse šios savaitės gale.

Sp.

BOSTON SHOE STORE
3435 South Halsted Street
LABOR DAY
IR
Mokyklu Atidarymui
PIRKITE
BOSTONO GERESNIUS ČEVERYKUS
DABAR!
VISI NAUJI ČEVERYKAI...
NAUJUTĖLIAI PETRINAI...
BOSTON SHOE TEBĖRA VIS DAR SENOS KAINOS
DIDŽIAUSIAS PASIRINKIMAS!!!
MOTERŲ NAUJENYBĖS 2.98 ir aukš.

Puikiausios Mados. Visų Naujausių Spalvų. Naujausios Odos. Visokių Dydžių 2-10
Dėl Jusų VYRAI!
TVIRTOS ODOS ČEVERYKAI
$2.98

Dydis 5—14
JUMS, VAIKAI!!! DĖL MOKYKLOS

NAUJI RUDENS MADOS Pasipuoškit Dabar! Boston Shoes aprupins jumis.
GERI ir STIPRIOS ODOS čeverykai ilgam nešiojimui
STAR BRAND ir POLL PARROT
MUSŲ SENOM ŽEMOM KAINOM
MES DAR NEPAKĖLĖME KAINŲ!!!
BOSTON SHOE STORE
3435 So. Halsted Street

If You Have A Stoker

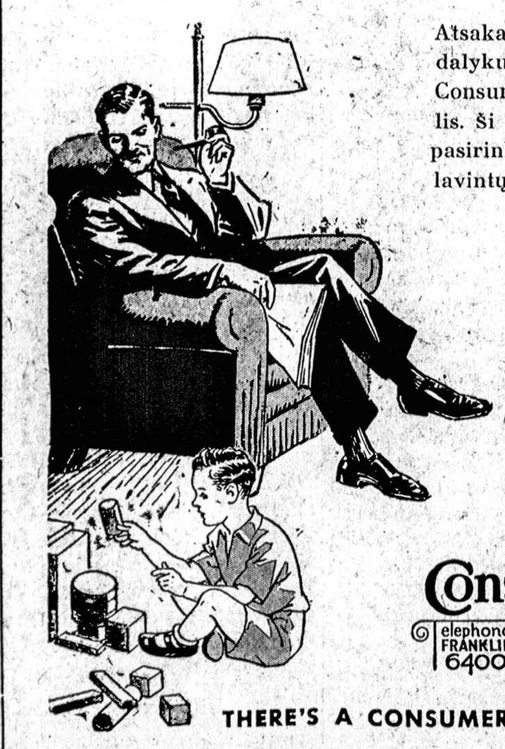

Atsakančio kuro pasirinkimas yra svarbiausiu dalyku. štai delko tiek daug šeimynų pasitiki Consumers kompanija, perkant iš jos stoker anglis. ši kompanija turi ne tik pilną stoker anglių pasirinkimą, bet palaiko visą štabą specialiai išlavintų medžiagos degimo mokslo inžinierių, kad padėtų pirkėjam nuspręsti kuris kuras geriausiai tinka kiekvienai atskirai instaliacijai.

Tie inžinieriai patikrins jusų pečius, jums už tai nieko neskaitant ir patieks savo rekomendacijas. Jų patarnavimas gali buti tikra santaupa jusų šilumos biloje.

Consumers Company
Telephone FRANKLIN 6400
COAL - COKE - ICE
BUILDING MATERIAL
THERE'S A CONSUMERS YARD IN YOUR NEIGHBORHOOD

SPECIALIAI
Maisto Išpardavimas!
PRISIRUOŠKIT DABAR DARBO DIENOS ŠVENTĖMS
PIRKITE GERĄ MAISTĄ ŽEMOMIS KAINOMIS PAS
"MIDWEST STORES"
Išpardavimas — Pėtnyčioj ir Subatoj, Rugsėjo 3 ir 4

"C & H" PUIKIAUSIAS GRANULIUOTAS CUKRUS	TYRAS CANE	10 sv. 49c
GRIEŽTAI ŠVIEŽI KIAUŠINIAI	No. 1 KOKYBĖS Tuz.	25½c
"Midwest" PUIKIAUSI KIAUŠINIAI kartonuose	Tuz.	29½c
"FRENCH'S" Prirengta MUSTARDA	džiaras	9¢
"SPRING TIME" TOMATO JUICE	19 unc. kenas	2 už 19c
"Midwest" PORK and BEANS 15 unc. kenas		3 už 20¢
"MIDWEST" ŽELATINO DEZORTAI visu skoniu		3 pak. 13¢
"MIDWEST" Puikus, Saldus AGURKIUKAI	kvort. džiarai	29c
"LIBBY'S" ISPANIŠKOS ALYVOS	26 unc. dž.	39¢
CALIFORNIJOS BESĖKLĖS SALDŽIOS VYNUOGĖS		3 sv. 23¢
"Wealthy" VIRIMUI OBUOLIAI U. S. 1		3 sv. 10¢
GELTONI CIBULIAI U. S. 1		3 sv. 8¢
Namie Auginti AGURKAI		5 sv. 13¢
Puikios Californijos Bartlett GRUŠIOS		3 sv. 23¢
"WIL-DAVE" FRANKFURTS		sv. 21¢
"OSCAR MAYER'S" BOLOGNA DEŠRA		sv. 23c
PUIKI VARŠKĖ		2 sv. 17¢
ŠVIEŽIAI KEPTOS FIG BARS		sv. 10¢
"PARADISE" Malted Graham KREKĖS		sv. pak. 17c
"MIDWEST" GĖRIMAI Visų Skonių		3 bonkos 25c
"CRACKER JACK"		3 pak. 10¢
"SUNBRITE" CLEANSER		3 ken. 14¢
"20 MULE TEAM" BORAX		sv. pak. 15¢
"OLIV-ILO" MUILAS		3 už 16¢
"O. K." MUILAS		dideli šmotai 3 už 11¢
"P & G" MUILAS		Dideli šmotai 4 už 17c
"NO-RUB" BALTAS BATŲ VALYTOJAS		Bonkutė 9c
"IVORY" MUILAS	2 dideli šmotai 3 vidutiniai šmotai	19¢ 19¢

$100 CASH KAS SAVAITĘ—Tik taupyk "Midwest Stores" PELNO PASIDALINIMO KUPONUS!
PIRK NUO MIDWEST NES PIGIAU
MIDWEST STORES
350 Nepriklausomų Krau- - tuvių Jusų Apielinkej

SPECIAL DĖL RYTOJAUS!

Never before such a Buy
COMPLETE ROYAL CLEANING OUTFIT
ALL 3 UNITS FULL SIZE FLOOR CLEANER
POSITIVE MOTH SPRAYER
POWERFUL HAND CLEANER
$56.95 VALUE
Now
$39.95 AND YOUR OLD CLEANER
● Floor Cleaner has motor driven brush . . . great suction power . . . is quick and thorough. A cleaner that should last a lifetime.
LIPSKY'S MUSIC AND RADIO STORE
4916 West 14th Street Tel. Cicero 1329

William A. Lewis
Nori Jus Pamatyti
PRIE
4716 S. Ashland Ave.
PENKTADIENIO VAKARĄ, RUGSĖJO 10 DIENĄ

Chicagos Draugijų, Kliubų Valdybos 1937 metams

BRIDGEPORTO LIETUVIŲ NAMŲ SAVININKŲ SĄJUNGOS 1937 METŲ VALDYBA: A. Šimkus—pirmininkas, 3120 Lituanica Ave.; J. Begin—pirm. pagelbininkas, 3400 So. Lowe Ave.; S. Kunevičia — nutar. raštininkas, 3220 S. Union Ave.; D. Gulbinas—fin. rašt., 3144 So. Wallace St.; J. Mateyunas — kontrolės raštininkas, 3400 So. Union Ave.; P. Balsis—kasierius, 5653 So. Throop St.; L. Leudanskas—maršalka. 3130 So. Halsted St. Laiko susirinkimus kas mėnesį pirma trečiadienį, 7:30 val. vakaro, Chicagos Lietuvių Auditorijoj, 3133 So. Halsted St.

D. L. K. VYTAUTO DRAUGIJOS VALDYBA 1937 METAMS: Thomas Janulis— pirm., 3430 South Morgan St.; A. Maziliauskas — pirm. pagelb., 6135 So. Rockwell St.; P. Killis—nut. rašt., 3347 S. Lituanica Ave.; F. Bakutis—iždininkas, 2603 West 69th St.; M. Z. Kadziauskas—turto rašt.; A. Bužinskas—kontrolės rašt.; J. Barčius—apiek. iždo; J. Ivanauskas—maršalka; A. Maziliauskas—ligonių prižiurėtojas. Susirinkimus laiko kiekvieną mėnesį kas trečią antradienį 7:30 val. vakaro, Chicagos Lietuvių Auditorijoje.

DRAUGYSTĖS SUSIVIENIJIMO BROLIŲ IR SESERŲ LIETUVIŲ valdyba ir antrašai 1937 metams: Pirm., Geo. Jakubauskas, 1904 Canalport Ave.; Vice pirm., Ant. Zellon, 7132 So. Racine Ave.; Nut. rašt.—Kazys Batutis, 2627 Gladys Ave.; Fin. rašt.—Peter Virsila, 3415 So. Wallace St.; Iždininkas—Mik. Bankevičius, 628 W. 18th St. Metinis knygų perž. Peter Lapenas, 724 W. 18th St.; Korespondentas—Juozas Kuzmickis, 1938 Canalport Ave.

LIETUVIŲ ŽAGARIEČIŲ KLIUBO 1937 METŲ VALDYBA: Pirmininkas—P. Arlauskas, 656 Belden Ave.; A. Jinavičia—pirm. pagelb., 3852 So. California Ave.; Sophie Ambrozaitė—nut. rašt., 11731 So. Indiana Ave.; M. Miravitz—fin. rašt., 2539 West 46th Pla.; A. Ramašauskienė—fin. rašt. pagelb., 1218 So. Independence Blvd.; Frances Ambrozas—kasin., 11731 So. Indiana Ave.; Adolf. Miravitz, 2539 W. 46th Pl. ir P. Arlauskas, 656 Belden Ave.—kasos globėjai; R. Šniukas—koresp., 4208 South Washtenaw Ave.; William Putris—maršalka, 4730 So. SpringfieldAv. Kliubo susirinkimai įvyksta kas mėnesis ketvirtą sekmadienį, 1 v. po pietų, Hollywood svetainėje, 2417 West 43rd St., Chicago, Ill.

AMERICAN LITHUANIAN CITIZENS CLUB, POLITICAL and BENEFICIAL of 12 WARD, Chicago, Ill. valdyba 1937 metams: Pirmininkas—J. Svitorius, 2630 West 40th St.; Pirm. pagelbininkas — J. Butkins, 2843 W. 39th St.; Nut. raštininkas—Paul J. Petraitis, 4223 So. Wells St., Triangle 7673; Finansų raštininkas—B. Putrimas, 4536 So. Turner Ave., Virginia 1309; Kontrolės raštininkas — Francis Wittis, 4469 Archer Ave.; Kasos globėjas—J. Jesiunas, 2440 West 39th St.; Kasierius—J. Yuška, 2417 W. 43rd St., Lafayette 5424; Dr.-kvotėjas—Dr. A. J. Manikas, 2519 West 43rd St. Lafayette 3051; Teisėjas—A. Laurinaitis; Maršalka—J. Balčitis. Susirinkimai atsibuna tretį (3) sekmadienį kas naujo mėnesio pirmą val. po pietų, Hollywood svet. 2417 W. 43rd St. Kliuban gali įstoti vyrai ir moterys ligi (45) metų amžiaus.

Preferred by millions to mayonnaise..
● Choice ingredients whipped to amazing creaminess in the Kraft Miracle Whip machine.

Kaip žuvis be vandens, taip geras lietuvis be "Naujienų" neturėtų buti.

NAUJIENOS
The Lithuanian Daily News
Published Daily Except Sunday by The Lithuanian News Pub. Co., Inc
1739 South Halsted Street
Telephone CANal 8500

Subscription Rates:
$8.00 per year in Canada
$5.00 per year outside of Chicago
$8.00 per year in Chicago
3c per copy.

Entered as Second Class Matter March 7th 1914 at the Post Office of Chicago, Ill. under the act of March 3rd 1879.

Naujienos eina kasdien, išskiriant sekmadienius. Leidžia Naujienų Bendrovė, 1739 S. Halsted St., Chicago, Ill. Telefonas Canal 8500.

Užsakymo kaina:
Chicagoje — paštu:

Metams	$8.00
Pusei metų	4.00
Trims mėnesiams	2.00
Dviem mėnesiams	1.50
Vienam mėnesiui	.75

Chicagoj per išnešiotojus:

Viena kopija	3c
Savaitei	18c
Mėnesiui	75c

Suvienytose Valstijose, ne Chicagoj, paštu:

Metams	$5.00
Pusei metų	2.75
Trims mėnesiams	1.50
Dviem mėnesiams	1.00
Vienam mėnesiui	.75

Lietuvoje ir kitur užsieniuose (Atpiginta)

Metams	$8.00
Pusei metų	4.00
Trims mėnesiams	2.50

Pinigus reikia siųsti pašto Money Orderių kartu su užsakymu.

Piratai Vidužemio juroje

Per kelias paskutines savaites kokie tai povandeniniai laivai ėmė atakuoti Vidužemio juroje Ispanijos respublikos ir kitų šalių laivus. Kai kurie laivai buvo paskandinti, kiti sužaloti.

Francuziją ir Anglija dėl tų piratiškų atakų nervinosi, bet iki šiol nieko nedarė, kadangi šių dviejų šalių laivai nukentėjo mažiausia. Tačiau vakar tapo paskandintas prekybinis anglų laivas Woodford. Šitas įvykis, gal but, padarys galą anglų ir francuzų kantrybei.

Londonas ir Paryžius numano, kad tos misteriškos submarinos, kurios užpuldinėja įvairių valstybių laivus Vidužemio juroje, priklauso Italijai. Ispanijos fašistų generolas Franco povandeninių laivų neturi visai arba jų turi ne daugiau, kaip vieną-dvi, ir tos submarinos negalėtų veikti tuo pačiu laiku ne tik ties Ispanijos krantais, bet ir Francuzijos vandenyse ir net netoli Dardanellų.

Italija, tiesa, nėra sugauta, bet Europoje niekas neabejoja, kad tuos piratų žygius . Vidužemio juroje atlieka Mussolinio karo laivynas. Italijos diktatorius, matyt, yra pasiryžęs naikinti prekybinius laivus, kurie gabena maistą ir amuniciją Ispanijos respublikai, ir tuo budu paklupdyti Ispanijos valdžią, kurią fašistų armijos dar vis nestengia nugalėti mušių laukuose.

Tačiau, kai Italija šaudo ir torpedomis skandina juroje svetimų šalių laivus, tai ji verčia tas šalis imtis priemonių šituos piratiškus žygius sustabdyti. Francuzijos valdžia pareiškė, kad toliau ji tų laivų užpuldinėjimų nebetoleruos. Tokią pat poziciją turės dabar užimti ir Anglijos valdžia — po to, kai tapo paskandintas ir jos laivas. Anglijos visuomenė nedovanotų valdžiai, jeigu ji atsisakytų apginti savo laivus atvirose jurose.

Mussolinio piktas tyčiojimasis iš ramių demokratinių valstybių, galų gale, tur but, paskatins šias valstybes mesti į šalį "nesikišimo" komediją ir parodyti fašistiškiems akyplėšoms, kur jų vieta.

Neapgalvotas išsišokimas prieš darbininkus

Pranešama, kad rugpiučio mėn. 29 d. Lietuvos tautininkų vyriausybė paskelbė "įstatymą", kuriuo draudžiama Lietuvoje darbininkų ir tarnautojų streikai.

Streikų dalyviai ir agitatoriai busią laikomi nusikaltusiais valstybės įstatymams ir bus išsiunčiami į koncentracijos stovyklas. Visi nesusipratimai tarp darbdavių ir darbininkų turėsią but pateikiami išspręsti Darbo Inspektoriui, vidaus reikalų ministerijoje.

Jei tiesa, kad toks "įstatymas" tapo paskelbtas, tai nepasakoma, kas jį išleido. Lietuvoje dabar juk yra nei va seimas. Taigi ne vyriausybė, bet tas seimas ir turėjo tokį įstatymą svarstyti.

Nėra nė kalbos, kad to įstatymo turinys yra netikęs. Pirmiausia, jisai yra vienpusiškas ir neteisingas. Jisai draudžia darbininkams streikuoti, bet jisai nedraudžia darbdaviams atleidinėti darbininkus iš darbo, po vieną arba visus kartu.

Tautininkų valdžia ir jos gynėjai sako, kad streikas esąs blogas dalykas, nes, streikuodami, darbininkai trukdą pramonės eigą ir kartu kenkią patys sau, nes streiko metu jie netenka uždarbio. Bet klausimas eina ne apie tai. Daugumoje atsitikimų darbininkai eina į streiką tuomet, kai jie nebesuranda kitokio budo iškovoti geresnes darbo sąlygas arba žmoniškesnį atlyginimą.

Valdžia, atimdama šitą kovos įrankį darbininkams, pasitarnauja išnaudotojams. Smetona ir jo patarėjai, matyt, vergiškai pamėgdžioja tų šalių valdžias, kuriose nėra demokratijos. Streikų laisvė yra panaikinta bolševikiškoje Rusijoje, fašistiškoje Italijoje ir naciškoje Vokietijoje.

Ar nebutų gražiau, kad Kaunas imtų pavyzdį iš Anglijos, Francuzijos ir Amerikos, o ne iš tų valstybių, kuriose žmonės yra pavergti?

Žemės reforma ir jos vykdymas Meksikoje

(Kas Žada ir Kas Duoda)

J. Lazdauskas

(Musų specialaus korespondento Urugvajuje)

(Tęsinys)

Pagrindiniai taškai naujoje Meksikos žemės ukio politikoje

Žurnalistas Mirta Aguirre rašydamas Kubos sostinėje Habane išeinančiame dienraštyje "Mediodia" apie žemės reformą Meksikoje, paduoda pagrindinius taškus naujoje Meksikos žemės ukio politikoje:

1. Dalinti žemes bežemiams ir mažažemiams, gerai ištiriant jų ekonomines sąlygas; visos nekultyvuojamos žemės pereina valstybės žinion; lygus žemės mokesčiai pagal žemių rušis; parceliavimas didžiųjų dvarų be išimties; ugdymas ir rėmimas smulkiosios nuosavybės/ir, iš viso, ugdyti socialiniai sveiko gyvenimo.

2. **Nuosavybės sistemos gerinimas:** padėti ukininkams eksploatuoti neturinčius vandens žemės plotus, artificialiu budu suteikiant vandenį; lengvinti moderniškų žemei dirbti įrankių įsigijimą; teikti ukininkams agronomines žinias, žemės ukio kreditus ir visus reikalingus rekursus žemės ukio darbo ir produkcijos pagerinimui.

3. Daryti, kad agrikultura nepriklausytų vien tik nuo industrijos įmonių, bet dirbtų už industrinę valstybės nepriklausomybę; lengvinti tropikalinių produktų eksplotavimą ir įvesti naujus nacionalinius žemės ukiui bei industrijai gerinti budus; racionalizuoti žemės ukio dirbimo techniką produkcijos progresui, ir kovoti už kaimų sveikatingumą bei higieną.

Žavietina programa

Kaipo programa, socialiniai sveikas valstybės gyvenimas. Jau pačioje praktikoje, suprantama, socialinis valstybės gyvenimas neliko pažadais. Apie tai yra pasakęs prezidentas Cardenas, kurio žodžius jau minėjau. Šie faktai kalba patys už save. Tik visa bėda, kad tų pažadų realizavimui labai kliudo Meksikos atžagareiviai ir dvarininkai, dažnai išprovokuodami kruvinas riaušes, nukreiptas prieš liaudies išsirinktą valdžią, kuri pereitais metais išdalino 4 milijonus haktarų geriausios žemės Meksikos žemės ukio darbininkams, ir pusantro milijono haktarų, kuriuos ji buvo išdalinusi provisoriniai, taipgi perleido tais pačiais metais visiškon darbininkų nuosavybėn.

Lagunos zona

Reikia prisiminti, kad tarpe išdalintų darbininkams žemių randasi 55 tukstančiai akrų vatos zona, Laguna provincijoje. Ši provincija priklausė anglų kapitalistams, kurie priversti buvo dabar įteikti tą ištisą vatos ukį žemės ukio darbininkų kolektyvui, apie ką Anglija savo diplomatija yra pareiškusi didelį nepasitenkinimą. Taip pat 1936 m. sutvėre 40 naujų žemės ukio klubų, taip vadinamus "Casas de Agraristas" (Agraristų Namai), susiorganizavo 64 naujų sanitariniai punktai ir techniškų budu 47 kaimai aprupinti vandeniu. Išaugo 210 asociacijų, 76,000 kooperatyvų, 10 Rajoniškų Unijų ir viena Konfederacija, kuri turi agrikulturos ir gyvulininkystės ugdymo charakterį, ir kuri išleido pen 20 tonų literaturos apie skirtingas nacionalio žemės ukio sistemas, kas labai daug pagelbsti sparčiau kurti naujo žemės ukio progresą. Gal dėl to "Baltųjų Gvardija" taip smarkiai atakuoja demokratišką Meksikos valdžią, kuri eina išvien su liaudimi už tos liaudies interesus.

Socializmas Meksikos žemės ukyje

Kaip matosi, tai naujoji Meksikos žemės ukio politika laipsniškai veda prie socialistinės žemės ukio sistemos.

Visa žemė, ateityje, priklausys visai visuomenei. Nebus nė privačios nė kolektyvinės nuosavybės. Gamyba bus vedama planingai. Visi žemės ukio gaminiai taip pat priklausys visai visuomenei. Tai bus svarbiausios žymės socialistinio žemės ukio Meksikoje. Socialistiniame žemės ukyje bus naudojamos moderniškos mašinos, elektra ir moderniški įrengimai, kas žymiai pakels žemės ukio našumą ir palengvins patį darbą. To rezultate gausis reikalingas žemės ukio gaminių perteklius ir darbas žamės ukyje palengvės ir sutrumpės darbo valandos. Smulkių ukių po keletą ar keliasdešimts haktarų nebus. Ukiški vienetai bus gana stambus: turės po kelius, o gal ir po keliasdešimts tukstančių haktarų žemės. Tas priklausys nuo ateities technikos išsivystymo. Skirtumas tarp kapitalistinio ir socialistinio žemės ukio yra be galo didelis. Tas skirtumas yra toks didelis ir žavintis, kad daugeliui gaučų socialistinis žemės ukis pasirodys tik fantazija, utopija, nelyginant tos buržuazijos pažadai "duoti žemės". Tačiau toji fantazija pataps realybe anksčiau negu gaučai mano, nes Meksika prie to jau eina, eisime ir visi kiti, nes gyvenimas vietoje nestovi. Socialistų, komunistų ir anarchistų uždavinys pašalinti visas kliutis nuo kelio į socialistinį žemės ukį ir taip jį vairuoti, kad jis greičiau įsilietų į socialistinę formą. Pirmas ir svarbiausias žingsnis, tai panaikinti privačią žemės ukio nuosavybę. Meksika dalinai tą atliko nusavindama dvarus bei stambius žemės ukius, paliekant juos kaipo valstybės nuosavybe. Įstatymo keliu taip pat nusavino kai kuriuos apleistus ir dėlto valstybei nuostolingus žemės ukius. Tokius nusavintus ukius Meksikos liaudies fronto vyriausybė grupuoja į stambesnius vienetus, kaip kad 55 tukstančių akrų vatos ukio kolektyvas Laguna'as provincijoje, ir juos paveda vesti pačiai valstybei. Tai užtektinai stambus ukis, kad jame bent pradėti mokytis vesti ir kurti visiškai naują, socialistinį ukį. Valstybiniai žemės fondai sąskaiton nusavinamų apleistų ukių kasmet didės. Toliau vis labiau Meksikos populiariškoji vyriausybė stengiasi kaip galima aukščiau pakelti žemės ukio kultūrą ir kartu su tuo žemės ukio našumą privatiškuose žemės ukiuose, kuriais toji vyriausybė aprupinti pasižadėjo visus trokštančius gauti žemės meksikiečius.

(Bus daugiau)

SMERKIA JAPONŲ "ŽVĖRIŠKUMĄ" — Kinijos ambasadorius Washingtone C. T. Wang su duktere Yoeh. Wang aštriais žodžiais smerkė japonus už bereikalingą žudymą nekaltų Kinijos gyventojų ir "žvėriškumą."

Acme Photo

KORESPONDENCIJA

Springfield, Ill.

Visokios Žinios

Po ilgų ginčų ir derybų Progresyvių Mainerių unija ir Illinois Coal Pruducers Association rugpiučio 28 d. visgi paskelbė, kad taikos ir naujų algų sutartis pasirašyta. Sutartis tęsis iki 1-mai balandžio, 1939 metų.

Ilgos derybos užsitraukė dėl to, kad senoji U. M. W. of A. pasiilgino sau darbo dieną pusę palandos. Jie dirbs 7½ valandas. Todėl Illinois Coal Producers Association nuo Progresyvių mainerių unijos irgi norėjo išsiderėti pailgintą pusę valandos dieną. Progresyviams maineriams nesutikus, derybos 30 dieną liepos liko nutrauktos ir apšaukta streikas, kuris palietė 18,000 progresyvių mainerių.

Betgi šitas streikas kai kuriose angliakasyklose tęsėsi tik vieną dieną, nes mainų savininkai pasirašė laikinę sutartį ir leista mainos dirbti. Ir taip kuone visur liko pasirašyta ligalaikinės sutartys. Tuomet vėl Illinois Coal Producers operatoriai ir Progresyvės unijos viršininkai susirinko ir galutinai susitaikė ir pasirašė naujų algų ir darbo sąlygų sutartį.

Nuo dienų dirbantieji gaus už 7-nių valandų darbo dieną $6.00. Dirbantieji ant kontrakto — gaus 96 centus už užkrautos anglies tonos. Už kitokius darbus pakelta 10 nuošimčių.

Ši naujoji sutartis bus balsuojama rugsėjo 10 d. visų mainerių, — užgirti ar atmesti.

Šią vasarą angliakasyklos mažiausiai dirba kaip bile kada pirmiau. Vos 3 angliakasyklos šiek tiek dirbo.

Darbo diena (Labor Day) šiemet Progresyviai maineriai ir Federation of Labor kitos unijos rengiasi labai iškilmingai apvaikščioti. Iš ryto 10 val. paroduos gatvėmis. Paskui sueis į naują Armory Hall ir čia bus prakalbos ir šokiai.

Šiomis dienomis čia American Legion organizacija senų kareivių laiko savo konvenciją. Iškilmingus jie savo paradus turėjo šeštadienio vakare, rugpiučio 28 dieną, ir pirmadienį 2 val. popiet. Čia jų suvažiavo apie 8,000. Jie parodavo gatvėmis ir apie 60 benų grojo visokius maršus. Žiopsotojų buvo apie 60,000 ar ir daugiau. Per visą jie čia savo buvimą krėtė visokius kvailus gatvėse ir saliunuose šposus. Kaip štai: susikurė vidury gatvės ugnį ir ką sugriebdami iš krautuvių neša ir meta į sukurtą laužą. O kiti kaip indijonai šoka, klykia. Fajermonus kas nors pašaukia. Šie atvažiuoja, bet ugnies negesina. Ant kampo gatvės viens atsigula ir nuduoda sergantį. Pašaukią ambulansą "ligonį" vežti, bet kada jau jį rengiasi į vežimą dėti, — ligonis atsistoja ir pasako: "Thank you boys." Užvažiuoja automobiliai ant šaligatvių, kur žmonės vaikščioja ir iškėlę alaus ir degtinės bonkas rėkauja, švilpia. Susistabdo gatvinį busą ir motormonui rėkia, kad tavo busas jau "no good." Apžiurinėja busą ir taiso. Išsiima butelį šnapso įpila į busą ir sako, dabar allright — let it go. Ir daugelį kitokių šposų jie čia išdarė. Miesto valdžia jiems paužt nekliudė. Ką jie norėjo, tai darė.

Bedarbių pas mus dar vis labai daug. Nuo nedarbo nuker čia daugelis ir lietuvių.

Maimų darbai čia kasmet vi mažėja ir mažėja. Kad kur da kiek ir dirba, tai mašinos žm nes pavaduoja. Jaunesnieji, č augusieji, išvažinėja kitur į d desnius miestus. Bet sene niems, kurie turi čia užsigyv nę ir šiokius tokius nameliu tai tikra bėda.

Nereikalauja niekur žmoni darbininkų, ir tiek.

—Ainį

CHICAGIETIS APIE RHINELANDERĮ IR WOODBORO

Iš Tolimo Garsaus Wisconsino

Plati lietuviška visuomenė ir "Naujienų" skaitytojai daug yra girdėję apie Wisconsino smiltynus, sveiką klimatą, plačius ir švarius ežerus, o ypatingai apie tai, kad valstija plačiai apgyventa musų tautiečių.

Per daug metų aš svajojau, planavau tas garsenybes ištirti ir, ačiu aplinkybėms, čia kalbu ne svajonėms, bet tikrenybe. Rhinelander pilnoj žodžio prasmėj miestas, suvirš 8,000 įvairių tautų gyventojų. Pati apielinkė pusėtinai kalnuota, turi daug gražių medžių, aplink namus prisodinta daug gražių gėlių ir puošnių medelių. Tas viskas daro gražų įspudį. O už vis geriausia, tai švara. Tas lengvai palaikyti: žemė, žvyras, vanduo aplink.

Apie musų tautiečius pramonininkus: jų čia randasi keletas ir visi stambus biznieriai. M. A. Šarka, pačioj Chicagoj ir Ciceroj plačiai žinomas, nes čia gyvendamas nesnaudė. Nuo darbo atliekamoms valandoms daug veikė, organizuodamas Lietuvių Tautiškas Kapines, SLA antrą apskritį, Gelbėjo ir kitoms mažesnioms draugijoms. Pati ponia Šarkienė taipgi nepasiliko: lošdavo, dainuodavo. Turėjo neblogą balsą. Man dar ir šiandien prisimena daina: "Pasakyk, mano mylimas krašte, ar vietelė kur yr Lietuvoj... kad butų galima be vargo gyventi".

A. Šarka

Tas dėjosi 21 metai atgal. Apie tą laikotarpį butų galima prirašyti daug puslapių. Bet, trumpai ir aiškiai, pp. Šarkai, kaip buvo, taip ir yra ištikimi tautiečiai, priklauso prie SLA, ir tebeskaito "Naujienas". Išauklėjo sunų Aleksandrą. Kai apleido Cicero, tai buvo tiktai Aleksiukas, o dabar, bracia, vyras ir puikiai veda tvarką savo biznio "Rhinelander Wonder Bar Hotel". Tai vienintėlė įstaiga visoj apielinkėj. Kas tik atsilanko, tai sako, "Puikiau negali buti". Ką tas jaunikaitis yra pergyvenęs, tai baugu darosi klausyti. 1928 metais susitarė su kitu vaikinu iš to paties miesto, sėdo laivan ir pasileido po pasaulį "vandravot". Apvažiavo tris tukstančius mylių. Ką jie patyrė? Reikėtų storos knygos viską pasakyti. Sako, "Buvo momentų, kucmet gyvastis kabėjo kaip ant siulo". Bet savo pasiekė ir, pilnai patenkinti, grįžo namo ir ėmėsi pastovaus darbo, gelbėti tėvams bizny. Jau butų laikas apsivesti. O panų ir netruksta. Jų turi tuziną.

P-as Šarka tykaus budo žmogus, lėtai kalba. Sunus toks pat. Bet ponia Šarkienė tai juos visus komanduoja. Ir jos visi klauso. Jų biznio metinė apyvarta siekė suvirš šimto tukstančių dolerių. Yra du viešbučiai ir geležies krautuvė. Taipgi turi plotą žemės, tris vasarnamius prie gražaus ežero, Crescent Lake, keletą laivukų. Turistams patogi vieta.

Kiti biznieriai

Taipgi žinomi Chicagoj ir Ciceroj J. Vitas ir A. Šaltis u laiko įvairių gėrimų sandė Stebėtinai daug "stako" laik Jų metinė apyvarta rodė kel šimtus tukstančių dolerių.

P-as Jankus, velionio Ki barko partneris, užlaiko "Hot lį", vasarnamį. Iš paprasto mi ko darbininko liko stambus bi nierius.

Na, Sargijušas Chesna apsigyveno neperseniai, bet p sikalbėk su juo! Užlaiko darl ninkų užeigą; didelis nam daug kambarių. O už mies turi didelį plotą žemės, p pat Squash ežero ir šešis mus. Yra gražus akmeninis čius lauke; galima kepti, vir Ten radau atostogaujant Kruką su šeimyna. Gražiai, vėsyj atsisėdęs skaito, rašo studijuoja medicinos moks Vadinasi, poilsiui nėra lail Suprantama, kas ką nori siekti, tai turi negulėti.

C. Taiger, taipgi musų t tietis, užlaiko moderniš "Beauty Parlor". O p. Karn sas čeverykus gydo. Darbo ri tiek ir tiek.

Ot, tai ir visas lietuvių R nelanderis.

Woodboro

O kaip su Woodboro? Ki Vanagaitis poezijų pripasal jo! Kiek Chicagos "real esta ninkai" prakaito praliejo žn nėms kalbėdami apie ateitį nai: gerus planus, gražų gy nimą! Bet kaip "pustynės" vo, taip ir yra. Kurie dabar t gyvena, tai po du sykius pirl o kurie to negalėjo, tai žin kas su jų turtu atsitiko. Ir viso kaltė tenka depresijai!

Šioj visoj apielinkėj ukini kai — musų tautiečiai. Yra kitataučių. Jų buklės nete patirti, bet girdėjau visi pate kinti ir blogų laikų nepaiso.

Štai, p. Chesnos kaimyn chicagiečiams gerai žinomas Stapokevičius čia yra. Žmog jau apsenęs ir gyvenimu, m tyt, patenkintas. Per kelis p skutinius metus čėjo pareig kaipo majoras "garsaus" Woo boro.

Dar buvom sustoję pas p Shimkus. Pasipirkom surių; l bai skanus. Taipgi padovano didelį agurką. Sakė, turi ge derlių.

Kaip Rhinelanderyj, taip apielinkėj, visur pastebėj "Naujienas". Man buvo lab malonu, kad punktualiai žin jau kas dedasi Chicagoj liet viškam judėjime, su kuriuo e susirišęs.

Štai ir vėl aš namie, savų tarpe. Pirmadienį stojau da ban su viltimi sulaukti kit vasaros vakacijų ir aplanky tą gerąjį Wisconsiną. Mano b vimo laike oras buvo puiku Dienomis šilta, naktimis vės Tiktai vieną naktį lijo ir pe kunavo. —K. P. Deveikis.

GERB. Naujienų skaitytojos ir skaitytojai prašomi pirkinių reikalais eiti į tas krautuves, kurios skelbiasi Naujienose.

DETROITO LIETUVIŲ ŽINIOS

VIENOS DIENOS ATOSTOGOS

Per vieną dieną suvažinėjome tris šimtus mylių. — Aplankėme Jono Dermaičio farmą. — Kelionė į farmą ir atgal.

DETROIT, Mich. — Vienos dienos atostogos ir trys šimtai mylių kelionė! Ir visa tai atsitiko rugp. 15 d. Dieną prieš tai sustojo drg. J. Pilka, ir pradėjome kalbėti apie įvairius dienos klausimus. Visai netikėtai jis ir sako: "Gal norėtumėte paimti vienos dienos atostogas?" Iš karto mes nesupratome, ką tai reiškia, ir paprašėme paaiškinti visą reikalą.

Reikalas, sako Pilka, yra visai paprastas. Jei turite laiko ir noro, tai gal sutiktute su manimi vieną dieną pasivažinėti. Galėtumėme pavažiuoti kur toli iš Detroitą į farmas.

Pasiulymas pasirodė tikrai viliojantis, todėl mielai jį ir priėmėme. Sekmadienio rytą visa musų šeima pradėjo ruoštis kelionei. Netrukus atvyko ir drg. Pilka su savo šeimininke drg. Dermaitiene. Susidarė kompanija iš septynių asmenų, — penkių suaugusių ir dviejų vaikų.

Visi susėdome į automobilių, dagi nepasirupindami pasklausti, kur mus veš. Pagaliau tai ir nesvarbu, bile tik važiuojame. Po kokio pusvalandžio mes jau atsidurėme už Detroito ribų netoli St. Clair ežero. Pakelyje čia matosi tikrai šaunus vaizdai, visokiausios rųšies vasarnamiai ir nameliai ant keturių ratų (trcileriai). Žmonių čia suvažiuoja daugybė: jie žuvauja, plaukioja laiveliais po ežerą ir šiaip vėdinasi, nes mieste pusėtinai karšta. Yra čia ir visai neblogas viešbutis, kurio verandoje sėdi svečiai.

Juo važiuojame toliau, juo vaizdai gražesni. Vasarnamiai — tai tikri palociai. Jie paskendę tarp medžių: beržų, eglių ir ghuosnių. Nenoromis žmogus atsidusti, — čia tai puikų butų gyventi. Bet paprastiems darbininkams jie nėra prieinami. Gyventi tuose vasarnamiuose gali tik tie, kurių kišenės nuo banknotų yra išsiputusios.

Be niekur nieko šauname sau lygiu keliu. Štai jau ir dvylikta valanda. Vadinasi, laikas kur sustoti ir "pasiganyti". Pasirinkome gražią aikštę ir sustojome visai netoli nuo vandens. Pradėjome pietauti. Pasirodė, jog nė vienas nesiskundė apetito neturėjimu. Ir tai visai suprantama: jau buvome atvažiavę apie du šimtus mylių. Nieko tad stebėtino, jei pasijutome alkani.

Papietavę ir dar kiek laiko pasivolioję po pievą ir vėl pradėjome savo kelionę. Štai jau ir Port Huron miestas. Tai gana nemažas miestas, kuris yra prie pat St. Clair ežero. Pastebėjome čia ir kelis fabrikus. Nutarėme sustoti alaus išsigerti, nes visi jautėme troškulį. Po to ir vėl tęsime savo kelionę. Pakelyje teko bent kelis miestus pravažiuoti. Bet į juos mes nekreipėme dėmesio. Pagaliau štai ir Sandusky. Miestukas nedidelis, apyprastis. Vyrai sumanė ir čia alaus išsigerti. Šį kartą moterys nutarė pasilikti automobiliuje.

Niekur aplinkui alinės nesimatė. Po kiek laiko pamatėme vyrus, kurie nešė butelius rankose. Klausiame, kas atsitiko, kodėl jie vietoje alų neišgėrė? Atsakė, kad šiame miestelyje yra toks patvarkymas, kad viduje gerti negalima. Tikrai tai juokingas patvarkymas.

Klausiame šoferį, ar toli dar važiuosime. Tasai atsako, jog važiuoti galime tiek toli, kiek laiką jaukioje drg. Dermaičio farmoje. Apie dvyliktą valandą nakties jau buvome Detroite. Kai pažiurėjome į rekordus, tai ir patys nustebome: per vieną dieną jau buvome padarę tris šimtus mylių.

Dar čia turiu pridurti, jog drg. Dermaitis nusiskundė, kad gyvenimas farmoje jam jau pradeda nusibosti. Jis pareiškė mums, kad norėtų grįžti į Detroitą, kur gyvena jo visa šeima.

Drg. Dermaitis yra labai linksmo budo ir pažangus žmogus. "Naujienas" jis skaito per daugelį metų. Jo sunus Vytautas buvo Detroito Dailės Choro mokytojas. Dabar jis yra išvažiavęs į kitą miestą. Tačiau mes tikimės, kad netrukus jis ir vėl grįš pas mus.

* * *

Šiuo metu Detroitą aplankė keli chicagiečiai. Buvo atvykęs Albertas Bernotas, kuris sustojo pas savo senus draugus ir pažįstamus, butent, Keblaičius ir Charles Butis. Bernotas seniau yra gyvenęs Detroite, ir todėl turi nemažai draugų ir pažįstamų.

Teko taip pat matyti draugus G. Milerį ir Kajutį. Kur jie buvo sustoję, — nepatyriau.

Tikra Žemaitė.

PASIDARĖ SAU KARSTĄ

DETROIT, MICH. — Prieš kiek laiko Dailės Choras turėjo pikniką Beach Nut darže, kurio savininkas yra p. Simonas Urbontas. Kadangi teko nugirsti, jog p. Urbontas per ilgoką laiką nekaip jaučiasi, tai drauge su chicagiečiu G. Mileriu nuvykome jo aplankyti.

Radome p. Urbontą besėdintį prie namo. Na, sakau, visai gerai atrodai, o žmonės jau buvo pradėję marinti. Dalykas toks, kad Urbontas buvo pasidavęs labai sunkiai ir pavojingai operacijai.

Kas iš to, girdi, kad dar gyvas. Tai ne gyvenimas, o tik kankinimasi. Geriau butų, jei bučiau miręs, nei turėdamas 69 metus amžiaus turiu taip kankintis.

Tikrai nejauku darosi, kai žmogus taip pradeda kalbėti. Tai reiškia, kad gyvenimas pasidaro visai nemalonus, jeigu žmogus nori mirti.

Besikalbant daugiau, Urbontas pareiškė, kad, girdi, mes esančios žydinčios gėlės, o tuo tarpu jis jau baigiąs vysti ir nykti. Bet to ir nesibijąs, nes esąs pasirengęs bet kada su šiuo pasauliu atsiskirti. Prisiminė, kad jau esąs ir sau vietą parupinęs.

Iš pradžių mes nesupratome, ką visa tai reiškia. Tačiau jis tuoj paaiškino, kad baigiąs jau savo rankomis dirbti karstą iš beržo lentų. Kai numirsiąs, tai tame karste jo kunas turėsiąs buti sudegintas.

Po to jis kreipėsi į savo žmoną ir paprašė, kad tą karstą mums parodytų. Pastaroji G. Milerį ir mane pavadino į pašiurę, kur stovėjo tikras lietuviškas grabas. Jis buvo nudažytas sidabrine spalva.

Žaibo greitumu pikniko dalyviai patyrė apie tą grabą. Jie pradėjo rinktis pažiurėti, kaip tas grabas atrodo, ir kaip atrodo tas žmogus, kuris yra pasirengęs į jį gulti ir daugiau nebesikelti.

Šiurpu ir nejauku darėsi. O tuo tarpu juk tai visai paprastas daiktas, kuris kiekvienam musų bus reikalingas. Taip, anksčiau ar vėliau ir mums teks ten atsigulti...

—M. Kemešienė.

DAILĖS CHORO PIKNIKAS

Į pikniką atvyko keli tukstančiai žmonių. — Panelė Lavina Stapulytė laimėjo "Miss Lithuania" titulą. — Tai buvo didžiausias ir smagiausias piknikas. — Šis tas apie p-lę Stapulytę.

DETROIT, Mich. — Detroito Dailės Choro piknikas įvyko rugpiučio 22 d. Beechnut darže. Galima drąsiai sakyti, jog tai buvo didžiausias ir šauniausias lietuvių piknikas, kokį detroitiečiai šią vasarą turėjo. Net vietos anglų laikraščiai pastebėjo, kad žmonių susirinko apie penketas tukstančių. Smagu buvo tai, kad jaunimas sudarė apie pusę publikos. Jokiame kitame parengime aš tiek daug jaunimo nebuvau mačiusi. Tas faktas aiškiai rodo, jog Dailės Choras yra labai populiariškas detroitiečių tarpe.

Šiaip piknikas irgi buvo labai smagus ir linksmas. Kur tik pažiuri, visur buriai žmonių: baras tiesiog aplipęs, prie užkandžių ir "aiskrymo" taip pat sunku prisigrusti. Choro nariai dirba sušlę, nespėja patarnauti. Štai vienas šaukia: "Strazduk, lakstyk greičiau!"

Virtuvėje irgi didžiausias sumišimas: Strazdienė, Dirmaitienė ir Dilienė neturi laiko nė minutę sustoti, vis dirba ir dirba.

J. Pilka taip pat bėginėja ir žiuri, kad visur butų tvarka. Neatsilieka ir pirmininkas B. Šileris, kuris visur turi buti, viską sužiurėti. Apie šeštą valandą jis pasirodė estradoje ir paprašė, kad publika arčiau susirinktų. Po to jis pasakė trumpą ir gražią kalbą, paaiškindamas, kad teisėjai drauge su publika turės išrinkti "Miss Lithuania of Detroit". Kontestančių esą apie kelios dešimtys. Paprašė, kad publika smarkiai plotų toms kontestantėms, kurios jai patinka. Kuri kontestantė gaus daugiausia aplodismentų, toji bus populiariškiausia. Kadangi dažnai yra sunku tikrai pasakyti, kam daugiausia ploja, tai bus ir teisėjai. Jie tars savo žodį, kam "Miss Lithuania" titulas turi priklausyti.

Prasideda gražuolės rinkimo ceremonijos. Publikai yra pristatoma kiekviena kontestantė. Apie kontestantės patikimą galima spręsti iš to, kiek gausingi yra aplodismentai. Čia pat sėdi ir teisėjai, kurie susideda iš adv. Al Conrad, Dr. A. J. Andriaus, Dr. J. C. Peters, George Novick ir p. Giraičio.

Iš visų kontestančių teisėjai pagaliau palieka numerius 5 ir 15. Prieš tai pirmininkas Šileris buvo labai bešalus ir keleriais atvejais pakvietė kontestantes. Tiek jam, tiek teisėjams rupėjo patirti tikrą publikos nusistatymą.

Pirmininkas pareiškia, kad dabar iš tų dviejų panelių teks išrinkti "Miss Lithuania". Kuri jų gaus daugiausia aplodismentų, tai ir teks titulas. Netrukus buvo paskelbta, jog p-lė Lavina Stapulytė laimėjo titulą ir dar dvidešimt penkių dolerių dovaną.

Gražiausio vyro titulą laimėjo p. Giraitis.

Kai rinkimai baigėsi, tai publika dar ilgai linksminosi ir smaginosi.

Dabar, manau, bus ne pro šalį paduoti trumpą žinią apie p-lę Laviną Stapulytę. Ji yra devyniolikos metų amžiaus. Gimė Coal Center, Pa., kur gyveno iki septyniolikos metų amžiaus. Jos tėveliai dar ir dabar ten tebegyvena.

Aukštesnę mokyklą p-lė Stapulytė baigė 1934 m. su pasižymėjimu. Į Detroitą atvyko prieš dvejus metus ir apsigyveno Dr. J. C. Peters šeimoje.

Aš turėjau progos kalbėtis su p-le Stapulyte. Ji labai gražiai lietuviškai kalba ir yra tikrai inteligentiška mergina.

Mariutė.

TEATRO MEGĖJAI — ARTISTAI

Kai vasarą prasilavinsit—rudenyje galėsite lošti. Štai keletas įdomių veikalų. Jei gerai susilošit—publiką prajuokinsit — pravirkdinsit.

No. 87—PRIEŠ VĖJĄ NEPAPUSI, 3 veiksmų komedija. Lošia 3 vyrai ir 5 moterys ..... **25¢**

No. 78—GADYNĖS ŽAIZDOS, 4 veiksmų drama. Lošia 7 vyrai ir 2 moterys ..... **35¢**

No. 79—GERIAUS VĖLIAUS, NEGU NIEKAD, vieno akto komedija. Lošia 4 vyrai ir 3 moterys ..... **25¢**

No. 84—MEDICINOS DAKTARAS, vieno veiksmo komedija. Lošia 6 vyrai ir 3 moterys **25¢**

Užsisakydami prisiųskite money order.

NAUJIENOS
1739 SO. HALSTED ST.
CHICAGO, ILL.

Manufactured by Baking Powder Specialists, who make nothing but Baking Powder...Controlled by Expert Chemists

for ECONOMY and SATISFACTION use
Double Tested! Double Action!
KC BAKING POWDER
Same Price Today as 45 Years Ago
25 ounces for 25¢
Full Pack ··· No Slack Filling
MILLIONS OF POUNDS HAVE BEEN USED BY OUR GOVERNMENT

SIUSKIT PER NAUJIENAS PINIGUS LIETUVON

To prašo Lietuvos žmonės ir taip pataria Lietuvos bankai

Margos Detroito Žinios

Grįžo iš atostogų

Ambasador kavinės (8071 Howard St.) savininkas Kazys Rakauskas ir J. Samuolis grįžo iš atostogų. Atostogavo jie pusantros savaitės. K. Rakauskas su savo didžiuliu De Soto automobilium aplankė Ashland, Pann., Rochester, N. J., ir kelis kitus miestus.

Grįždamas namo, p. K. Rakauskas parsivežė savo gražią dukrelę Stellą iš Rochester, N. Y. P-lė Rakauskutė drauge su savo močiute tame mieste gyvena. Tačiau Detroitas jai labai patinka ir, kad kokios, ji čia pasiliks ilgesnį laiką, o gal ir visai apsigyvens.

Rakauskas buvo sustojęs ir Wilkes-Barre, kur pas savo močiutę ir sesutes viešėjo M. Veverienė. Pastaroji drauge su Rakausku ir Samuoliu grįžo į Detroitą.

Grįžo visi linksmi ir parsivežė daugybę įspudžių.

Lakštutė.

* * *

Juozas Barauskas važiuos atostogų

Juozas Barauskas drauge su savo šeima rengiasi važiuoti atostogų. Pirmiausia jis sustos Herrin, Ill. Ten jis aplankys savo senus draugus ir pažįstamus mainierius. Paskui aplankys ir kitas lietuvių kolonijas.

P-as Barauskas savo laiku ir pats dirbo Illinois valstijos anglies kasyklose ir buvo pagarsėjęs kaip šaunus muzikantas. Net ir šiandien, kaip sakoma, jis kelis instrumentus valdo, nors jau yra apie 63 metų amžiaus.

Kita p. Barausko ypatybė yra ta, kad jis sveria apie 300 svarų, o jo žmona irgi yra pusėtinai sunki. Abu jie yra labai draugiški ir veiklus. Dalyvauja jie lietuvių parengimuose ir ten šoka tarsi kokie jaunuoliai. Jų šeimyniškas gyvenimas yra tikrai pavyzdingas.

Ponai Barauskai yra seni "Naujienų" skaitytojai ir rėmėjai. —V. B.

APSIDRAUSK!
Nežinai, kada ir kur netikėtą nelaimę gali sutikti.

APSIDRAUSK pats save ir savo šeimos narius, tuomi užtikrinsi sau rytojų.

APSIDRAUSK didžiausioje ir turtingiausioje Lietuvių organizacijoje Susivienijime Lietuvių Amerikoje, kurioje kiekvienam apdrauda ir pašelpa yra užtikrinta. Kiekvienas gali apsidrausti nuo $150 iki $5,000.00. Ligoje pašelpos gali gauti $6.00, $9.00 ir $12.00 savaitėje.

Apart apdraudos ir ligoje pašelpos, Susivienijimas šelpia savo narius ir našlaičius, iš tam tikslui esančių fondų pinigais.

Kiekvienas SLA. narys gauna savaitinį laikraštį "Tėvynę".

Informacijas suteikia veitinių SLA. kuopų valdybos, arba kreipkis į

LITHUANIAN ALLIANCE of AMERICA
(SUSIVIENIJIMAS LIETUVIŲ AMERIKOJE)
307 W. 30th St. New York, N. Y.

LIETUVOS-AMERIKOS

Termometras

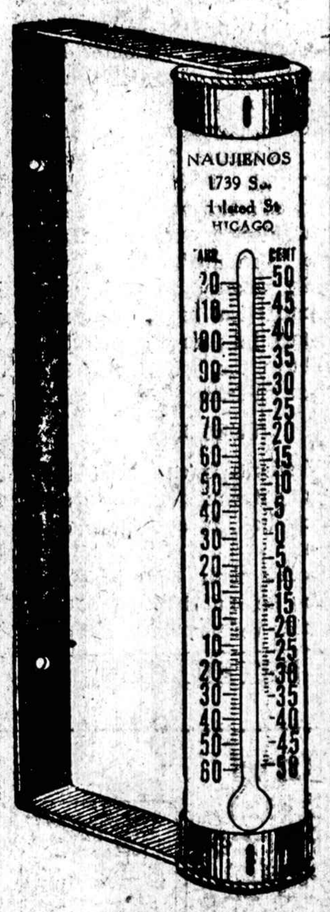

ŠIS įdomus termometras vienu laiku parodo oro stovį pagal Lietuvoj ir Amerikoj vartojamus. Tokį termometrą jus niekur negalite nusipirkti. Jis padarytas specialiai pagal NAUJIENŲ užsakymą. Bet jus jį galite gauti

DYKAI

jeigu DABAR užsirašysit "Naujienas" ant metų ir prisiųsit

Chicagoje $8.00

Kitur Suv. Valstijose ir Kanadoj nupiginta kaina $5.00

Siųskit money orderį arba čekį —

NAUJIENOS
1739 South Halsted Street
CHICAGO, ILL.

GARSINKITĖS "NAUJIENOSE"

Diena Iš Dienos

Nori Sueiti Gimines Chicagoje

Julijona Ašmontaitė iš Bucknerio, Ill., yra atvykusi pas pp. **Kavoliunus, 3141 So. Normal** ave., Chicagoje. Ji per daug metų nesimačiusi su savo pussesere **Magdalena Geležiniute,** kurios pavardės po vyru nežinanti, bet žinanti, kad gyvenanti kur nors Bridgeporte. Todėl labai prašo ją užeiti pas pp. Kavoliunus. **—Niekutis.**

Grįžta iš Atostogų Dominikas Kuraitis

Dominikas Kuraitis, autorius "Kanadoje ir Kitur" straipsnio "Naujienose" su žmona Dela apkeliavęs Kanadą ir rytų Atlanto pakraščius ir kelionėj praleidęs suvirš penkias savaites laiko, jau grįžta Chicagon. Juodų Darbo šventę praleis Zeigleryj, pas **Tillie ir Kazimierą Kvietkauskus.** Chicago pasieks šio mėnesio septintą dieną.

Beje, p-ai **Kvietkauskai** susilauks ir daugiau svečių. **John Banky,** Milda Auto Sales menedžerius, sekmadienį su savo draugų bureliu vyksta Zeiglerin, kur jie pasitiks ir keliautojus pp. Kuraičius. **—f-b.**

"Vandutės" Micevičiutės— Stasio Zabellos Sutuoktuvės

Pereitą sekmadienį apsivedė visų birutiečių mėgiama uoli jų darbuotoja "Vandutė" Micevičiutė, kuri užaugo "Birutėje" ir dėl to ją visi vadina "Vandute" iš papratimo, manydami, kad Vandutė da vis mažytė mergaitė. Tačiau atsirado tulas ponas Stasys Zabella, kuris visai kitokią nuomonę turėjo apie "Vandutę". Matyt, vieną gražų vakarą, o gal ant ežero kranto, jisai ką tai paslaptingo tarė jai į ausį. Rezultatas iš to buvo tas, kad Vandutė jau dabar vadinsis ponia S. Zabel'a.

Veikli Birutietė

Vestuvės buvo labai linksmos, dalyvaujant ab'ems šeimoms bei jų artimiems draugams.

Laike pietų prie įvairiausių kalbų bei nuoširdžių linkėjimų, Birutės vedėjas Jonas Byanskas įteikė savo "Vandutei" nuo visų birutiečių gražią dovaną, už kurią Vandutė ir ateityje pasižadėjo uoliai dalyvauti chore.

Vanda gali buti pavyzdžiu choristams, nes prisirašė kuomet lankė pradinę mokyklą. Taigi, užaugo prie Birutės ir užėmė visas vietas valdyboje, baigdama pirmininko urėdu. Apart to, dalyvavo vaidinime operečių, kvartetuose bei duetuose.

Taigi, yra malonu, kad ji tęs darbuotę ir toliau.

Laike pietų Julė Gapšis, akompanuojant Byanskui, sudainavo keletą atatinkamų dainelių. Pasišokę gana vėlai svečiai, palinkėdami laimės jauniesiems, skirstėsi. O kur Vandutė su Stasiuku prapuolė, tai gal jie mums pasisakys sugrįžę. Lauksim. **—D. M.**

PLUNKSNŲ KALDROS—kaip jos padaromos, galite pamatyti pas Ondrus, 2529-31 So. Pulaski road. Kaldras padaro kaip bematant, jei pas juos nusiperki plunksnas arba vilnas kaldroms iškimšti. Kainos svyruoja nuo $3.69 ir aukščiau Telefonas Crawford 4088.

Išsiėmė Leidimus Vedyboms

(Chicagoje)

William Mraz, 29, su **Anne Butvilas,** 19.

Ernest Karner, 21, su **Adele Latus,** 17

John Bant, 32, su **Margaret Pesko,** 22

Anton Dudys, 27, su **Stella Mczdziesz,** 21

Reikalauja Perskirų

Charles Posko nuo **Millie Posko**

Kazimiera Dolmant nuo **Edward Dolmant**

Lottie Duda nuo **Joseph Duda.**

Šivakar "Pirmyn" Choro Kelionės Komiteto Susirinkimas

Šivakar Neffo salėje, 2435 S. Leavitt street įvyks susirinkimas Pirmyn choro Lietuvos kelionės fondo globėjų komiteto. Visi nariai ir asmenys, kurie gavo pranešimus apie susirinkimą pereitą savaitę, yra prašomi atsilankyti. Šiame susirinkime komitetas galutinai susitvarkys, išdirbs planus kelionei ir ateinančios savaitės pradžioje paskelbs programą spaudoje.

Susirinkimas prasidės 8 valandą vakare. **—Valdyba.**

Biblijos Tyrinėtojų Konvencija

Biblijos tyrinėtojų konvencija prasidės sekmadienį ir tęsis per pirmadienį, t. y. rugsėjo-september 5 ir 6 dienose, svetainėje po numeriu 2458 W. 38th st., prie Archer ave., Chicago, Ill, Pradžia 10 val. ryto, —pabaiga 6 val. po piet.

Lygiai 3 val. po piet prasidės kalba šioje temoje: "Kas yra avys, ožiai ir amžina ugnis ir amžinos kančios, kur mato evangelijos 25 skyrius nuo 31 eilės iki 46-tos. Ir girdėsite kitokių įdomybių. Prašome atsilankyti visus, kurie tik mylite protauti.

Kviečia ir rengia Biblijos Tyrinėtojai. Įžanga veltui — rinkliavos nebus.

Fellowship House Šiandien Užbaigia Vasaros Sezoną

Bridgeporto labdaringoji įstaiga, Fellowship House, 831 W. 33rd Place, šiandien užbaigia vasaros sezoną. 3:30 val. po pietų atsidarys paroda įvairių išsiuvinėjimų, audinių, drožinėjimų, kuriuos per vasarą pagamino vaikai ir moterys, o 7:30 val. vakare įvyks šokių programas po atviru dangum. Programui pasibaigus, visi galės šokti — jauni ir seni. Įžanga nemokama.

IŠSIUTI VIRTUVEI ABRUSAI.

No. 1535 — Kam patinka panašios rušies abrusai virtuvėj, lengvai gali juos išsisiuti. Visokios spalvos siulai tinka šiems dezeniams.

NAUJIENOS NEEDLECRAFT DEPT.,
1739 So. Halsted St., Chicago, Ill.

Čia įdedu 10 centų ir prašau atsiųsti man Pavyzdį No. .....

Vardas ir pavardė .....

Adresas .....

Miestas ir valstija .....

31 DIENOS PASIULYMAS
PILSEN DUR-X
Grynas Linseed Aliejus ir White Lead Išlaukinė Maleva. Reguliarė kaina $2.79 galionas
PER RUGSĖJĮ TIKTAI $2.39 GALIONAS
5 Galionų Kenas
PAS JUSŲ PILSEN MALEVŲ DYLERĮ

APDRAUDA
(INSURANCE)
NAUJIENOSE
PER
A. RYPKEVIČIŲ
galite gauti apdraudos polisus
APDRAUSTI:
- Gyvastį
- nuo Ugnies
- nuo Vagių
- nuo Langų išdaužymo

AUTOMOBILISTAI:
Automobilių nuo ugnies ir pavogimo, nuo sužeidimo ar užmušimo žmogaus. Nuo sudaužymo kito automobiliaus. Nuo sudaužymo savo automobiliaus. Galite gauti bondsą (kauciją) iki $500.00, kuri tinka visoje Amerikoje ir daug kitokių rųšių apdraudas.

Presenting the gracious
COLONIAL

Same High Quality Price Still Only $6.50

AS dainty as a curtsey. As alluring as a flutter of dark lashes — this beguiling new Red Cross high gore pump of rich black suede. You'll love its narrow genteel piping, its gleaming patent heel, its distinguished buckle. And think of it — price still only $6.50.

RED CROSS SHOES
MADE OVER EXCLUSIVE "LIMIT" LASTS
BOSTON SHOE STORE
3435 South Halsted Street

Ar Reikia Avalinės Šventėms, Mokyklai?

Žiurėkite Boston Store skelbimą

Jeigu planuojate pirktis avalinės sau ar vaikams, šventėms ar mokyklai, nepraleiskite nepažiurėję į Boston Shoe Store skelbimą, kuris šiandien telpa "Naujienose".

Ten rasite vertybes ir kainas, kurias kitur butų sunku dublikuoti. Krautuvė rudens ir žiemos sezonams jau apsirupino vėliausios mados avaline ir moterims, ir vyrams, ir berniukams, ir mergaitėms.

Yra visokios gamybos avalinės, tarp jų ir Red Cross ir Florsheim markių.

Boston Shoe Store randasi Bridgeporte, ties 3435 South Halsted street. **—VBA.**

MADOS

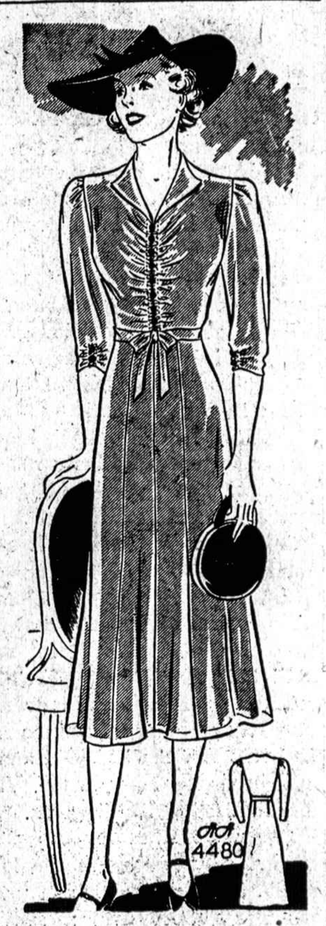

No. 4480 — Naujausias Paryžiaus modelis. Iš juodo šilko arba atlaso, ši suknelė išrodys labai elegantiškai. Sukirptos mieros 14, 16, 18, 20, 32, 34, 36, 38, 40 ir 42 coliai per krutinę.

Norint gauti vieną ar daugiau virš nurodytų pavyzdžių prašome iškirpti paduotą blankutę arba priduoti pavyzdžio numerį pažymėti mierą ir aiškiai parašyti savo vardą pavardę ir adresą. Kiekvieno pavyzdžio kaina 15 centų. Galite pasiųsti pinigus arba pašto ženkleliais kartu su užsakymu. Laiškus reikia adresuoti: Naujienos Pattern Dept., 1739 So. Halsted St., Chicago, Ill.

NAUJIENOS Pattern Dept.
1739 S. Halsted St., Chicago, Ill.
Čia įdedu 15 centų ir prašau atsiųsti man pavyzdį No. _____
Mieros _____ per krutinę

(Vardas ir pavardė)

(Adresas)

(Miestas ir valstija)

VARTOTŲ KARŲ BARGENAI

1935 PONTIAC Sport Coupe	$ 445
1935 PONTIAC 4 door Sedan	475
1936 PLYMOUTH 4 door Touring Sedan	575
1936 CHEVROLET 4 door	495
1035 CHEVROLET 4 door Touring Sedan	425

Ir 25 kitokių karų pasirinkimui

ATEIKIT ANKSTI IR PASINAUDOKITE ŠIŲ KARŲ PROGA

MOTORS FRED HALL
Autorizuoti Pontiac Dyleriai
39th Place & Archer Avenue

DAILY BUSINESS DIRECTORY

KASDIENINIS BIZNIO SĄRAŠAS—ALFABETO TVARKOJE

Šis skyrius yra vedamas tikslu pagelbėti musų skaitytojams susirasti, kur galima nusipirkti įvairių paprastų ir nepaprastų daiktų, intaisų ir reikmenų. Jeigu iš telpančių čia skelbimų negalite susirasti ko ieškot, pašaukite Naujienas, Canal 8500 ir klauskite Biznio Patarėjo. Čia jųs gausite informacijų, jeigu tik jų bus galima gauti.

ANGLYS — COAL
KAINOS ANGLIŲ KYLA!
Užsisakykit anglis dabar!
Pristatom bile kur Chicagoje.
Kainos perkant 4 tonus ar daugiau:
Pocahontas Mine Run, Virginia

75% cars	$6.95
Pocahontas Mine Run, West Virginia 65% cars	$7.65
Illinois Nut	$5.60
Rex Egg	$7.50
Black Band Lump	$8.75
Millers Creek Lump	$9.00
Chestnut Hard Coal	$13.35

ir kitokias anglis pristatom.
Pašaukit: Lafayette 8980
OKSAS EXPRESSING
4405 So. Fairfield Ave.

• FOTOGRAFAS
CONRAD
FOTOGRAFAS
Studija įrengta pirmos rųšies su moderniškomis užlaidomis ir Hollywood šviesomis. Darbas garantuotas.
420 W. 63rd ST.
Tel. ENG. 5888-5840

• LIGONINĖS—HOSPITALS
SVEIKATOS KLINIKA

TONSILAI IŠIMAMI už	$12
PALAGUI PAGELBA LIGONINĖJE	$50
PALAGO PAGELBA NAMIE už	$20
EKZAMINAVIMAS OFISE	$1

DOUGLAS PARK HOSPITAL
1900 So. Kedzie Avenue
Tel. Lawndale 5727.

STEVENS DELTA SALVE
gydo atdarus skaudulius ir šiaip žaizdas, kurios pasidaro nuo vericose veins, nudegimų ir kitokių sužeidimų
$1.00 už džiarą pas
STEVENS' PHARMACY
2359 South Leavitt Street.
Tel. Seeley 9459—Chicago.

• RESTAURANTAI
Universal restaurant
GERESNIŲ VALGIŲ VALGYKLA
750 West 31st Street
A. A. NORKUS, Savininkas
Tel. Victory 9670

Pete YOUNG'S Tavern
Mano užeigoje visados randasi geros rųšies degtinės, Garden City alus, cigarai, cigaretai, saldainių, užkandžiai ir mandagus patarnavimas. Užeiga prieš lietuvių tautiškų kapinių vartus. Kviečia visus savininkas,
PETE YOUNG
82nd and Kean Avenue

SCHLITZ & GARDEN CITY
BEER DEALER
Greitai pristatom GEROS rųšies Schlitz & Garden City alų ir ginger ale į tavernus ir į namus bačkomis 1½, ¼ 1/8. Reikalui priėjus šaukit Clearing Distributing Company, J. Šeštokas, Tel. Prospect 6012
5652-54 West 64th Place

PETER PEN

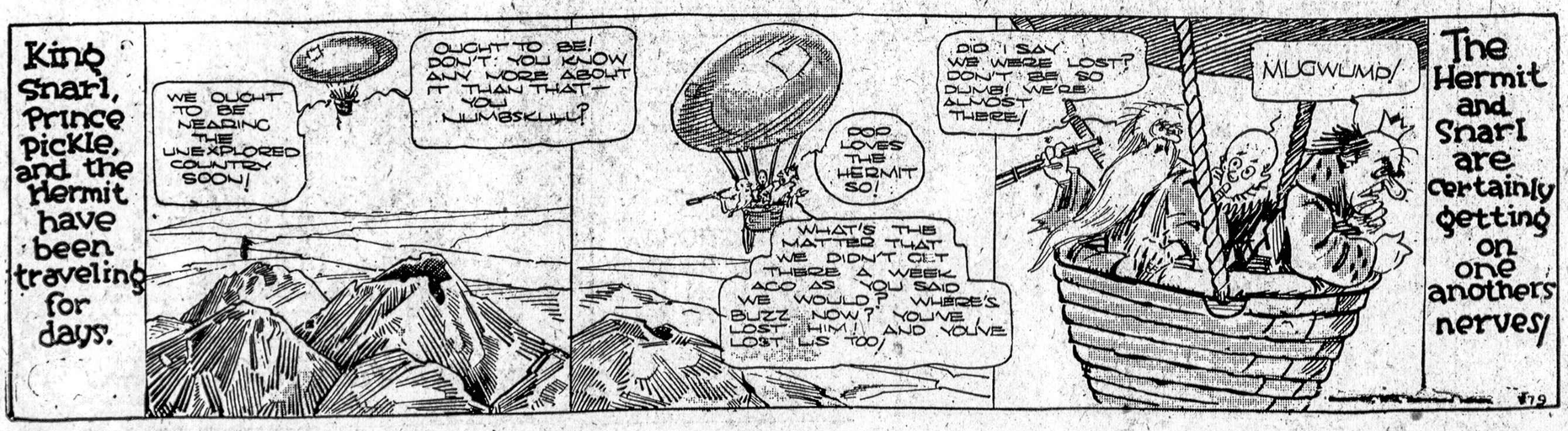

Birutė Jau Pradeda Rengtis Žiemos Sezonui

Planuoja išvažiuoti dar kartą į Sand Dunes

Nors oras dar šiltas, bet jau ruduo arti ir laikas rengtis prie žieminio sezono, ką ir Birutė jau daro. Reguliariai, kas penktadienio 8 val. vakarais, Sandaros svetainėje, 814 West 33rd St., susirenka pamokoms.

Pereitą penktadienį pradėjom naują operetę "Perikola" Offenbach. Operetė atrodo švelni, melodinga.

Įstojo nauji nariai Stanley Boguz, Raymond Blum ir E. J. Wiekas. Dabar jaunimui gera proga įstoti į Birutę. Norintieji lavintis švelnaus dainavimo, pasilinksmint ir pasidarbuoti gražiai organizacijai, esate kviečiami atsilankyti. Šį sykį galutinai nutarsim kur padarysim išvykas į Indiana smiltynus.

Po repeticijų ir visų nutarimų, turėsim kiek užkandžių ir pasilinksminimo. Lauksime naujų narių atsilankant.

Dackey.

SUSIRINKIMAI

Keistučio Pašelpos Kliubas laikys mėnesinį susirinkimą sekmadienį, rugsėjo 5 d., 12 val., Hollywood svetainėje, 2417 W. 43rd St. Prašome kliubo narius dalyvauti, nes randasi daug svarbių reikalų aptarti. —**K. Kundroška**, pirm.

Liet. Vakarinės Žvaigždės Pašelpos Kliubo mėnesinis susirinkimas įvyks šįvakar, 8 val., J. Petrausko svetainėj, 1750 So. Union ave. Visi nariai dalyvaukite. —**B. Žolynas**, sekr.

Simano Daukanto Draugijos mėnesinis susirinkimas įvyks sekmadienį, rugsėjo 5 d. 12 val. dieną, Lietuvių Auditorijoje, 3133 So. Halsted St. Susirinkimas yra svarbus, todėl kiekvienas narys privalo butinai dalyvauti. Taipgi primintina nariams, kurie esate persikėlę į naują vietą, butinai priduokite antrašą. —**P. K.**, sekr.

Kruopiškių Progres. Kliubo susirinkimas atsibus sekmadienį, rugsėjo 5 dieną, 11 val. rytą, 2436 N. Marmora St. Visi kviečiami atsilankyti. —**Rašt. V. Čepulevičius.**

SLA 129 kuopos mėnesinis susirinkimas įvyks sekmadienį, rugsėjo 5 dieną, 1:30 val. po pietų, J. Petrausko svetainėje, 1750 S. Union ave. Visi nariai malonėkite laiku pributi į susirinkimą, nes yra svarbių reikalų apsvarstymui.

Valdyba.

Liet. Jaunimo Kult. Ratelis laikys visuotiną narių mėnesinį susirinkimą rugsėjo mėn. 3 dieną Mildos svetainėj, 3142 So. Halsted St., 8 val. vakare. Bus svarstyta daug įdomių dalykų. Prašome visus atsilankyti.

Sek. Alfred'as J. Butkus.

Jaunų Lietuvių Amerikoje Tautiškas Kliubas laikys mėnesinį susirinkimą penktadienį, rugsėjo 3 dieną, 7:30 val. vak., Chicagos Lietuvių Auditorijoj, 3133 S. Halsted St. Visi malonėkit laiku pributi, nes yra daug svarbių reikalų aptarti. —**S. Kunevičia**, rašt.

PARENGIMAI

Šį sekmadienį, rugsėjo 5 d., Liuosybės svetainėje, 14 St. ir 49th Ct., Cicero, Ill. įvyksta Lietuvių Kulturos Draugijų konferencija. Dalyvaus daug atstovų ir svečių iš kolonijų. Pradžia kaip 1:30 popiet. Konferencijos pradžioje bus skaitomi referatai. Referantai: Dr. P. Grigaitis, p-lė E. Mikužis, inž. Juozas Gura, Dr. A. Montvidas, inž. Kastas August, adv. Kl. Jurgelionis, inž. Algirdas Rulis, men. M. J. Šileikis. Dainų ir muzikos programą pateiks: p-ia G. Giedraitienė, Stasys Rimkus, Kazys Pažarskas, Jurgis Steponavičius, Vytauto Beliajaus šokėjų trupė ir Trys Grenaderiai — Jokubauskas, Brazis ir Batutis.

Pasibaigus referatams ir muzikaliai programai eis tikrasis konferencijos darbas. Chicagos Lietuvių Draugijos nariai, kuriems įdomu išgirsti referatai ir muzikalė programa, prašome atvykti. Draugijos nariams įžanga nemokamai.

Visuotinas Chicagos Laisvamanių piknikas įvyks nedėlioj, rugsėjo 5 d., Dambrausko farmoje, Willow Springs, Ill. Roselanndniečiai, kurie neturite mašinų nuvažiuoti, susirinkite prie Darbininkų svet., 10413 Michigan ave., kaip 10 val. ryte. Trokas nuveš veltui. —**Komisija.**

Naudokitės Proga!

Apie penki tukstančiai lietuvių — vyrų ir moterų — priklauso Chicagos Lietuvių Draugijai. Ši Draugija yra pašalpos, pomirtinių ir kulturos organizacija. Pašalpa ligoje — $6, $10, $16 per savaitę. Pomirtinė $200, taipgi grabnešiai, vežimas, kvietkai. Dabar nauji nariai priimami nuo 15 iki 48 m. amžiaus. Pasibaigus šiam vajui bus priimami nariais tiktai iki 40 m. ir įstojimas bus kur kas aukštesnis: Naudokitės proga, rašykitės dabar.

Mėnesiniai mokesčiai Draugijon yra: 50c. 75c., $1.25 — pagal priklausomą skyrių. Įstojimas eina pagal amžių. Nauji nariai, įsirašę Draugijon iki gruodžio (December) 11 d. š. m., gaus tikietą vertės $2.50 veltui į Draugijos Konkurso Bankietą, kuris įvyks gruodžio 11 d. Olympic Ball Room. Įsirašyti Draugijon galima per musų konkursantus, per Draugijos narius arba tiesiai Draugijos ofise.

Draugijos ofisas atidaras: ketvegais — 9 ryto iki 9 val. vakaro, panedėliais — 9 ryto iki 5 val. vakaro ir nedėldieniais — 9 ryto iki 1 val. popiet. Kiekvienas Chicagos ir apylinkės lietuvis, gerame sveikatos stovyje, yra kviečiamas rašytis CHICAGOS LIETUVIŲ DRAUGIJON.

CHICAGOS LIETUVIŲ DRAUGIJOS OFISAS:

1739 So. Halsted St. (2-ros lubos)

Dabar Yra Ir Piežutė

Pereitą pirmadienį reporteris Stasys Pieža staigiai linksmai pašoko nuo savo rašomosios mašinėlės, ir išdumė iš Chicago American redakcijos kaip vėjas. Kas atsitiko? klausė kiti reporteriai, žiurėdami į vienas kitą. Stasio elgesys jiems pasirodė įtartinas ir jie pasiuntė fotografą paskui jį. Ir štai ką fotografas rado. Džiaugsmo degančiomis akimis Stasys žiurėjo į mažą kudikėlį, kurį laikė savo rankose Ona Piežienė. Sceną fotografas nutraukė Št. Elizabeth ligoninėje, kur garnys pp. Piežams atnešė dovanų aštuonių svarų ir uncijos dukrelę, Joan Marthą.

Š. Pieža, linksmas tėvas, yra Chicago American redakcijos narys, o jo žmona ir Joan Martha motina, Ona Piežienė — dainininkė.

Perkels Izidoriaus Shaikaus Kuną į Naują Kapą

Pirmadienį, tai yra rugsėjo šeštą dieną, "Labor Day" šventę, Lietuvių Tautiškose Kapinėse įvyks Izid. Shaikaus kuno perkėlimas. Velionio liekanos bus išimtos iš pavienės duobės ir perkeltas į brolių Ksavero ir Roberto Shaikų lotę.

Perkėlimas įvyks kaip dešimtą trisdešimts iš ryto.

—Žvalgas.

Važiavo Girtas; Nuteistas Kalėjiman

Trafiko teismo teisėjas Dougherty vakar nuteisė Mike Yuršį dešimčiai dienų kalėjime ir uždraudė valdyti automobilį per šešis mėnesius. Yuršis važiavo automobiliu budamas girtas. Jis yra WPA darbininkas ir gyvena ties 1741 West 43rd street.

Teisme gynėsi, kad nepragėrė savo WPA algos, bet pripažino išträukęs porą stiklelių ir porą alų.

ANTANAS SIRVIDAS

Persiskyrė su šiuo pasauliu Rugp. 31 d., 9:30 val. vakare, 1937 m., sulaukęs pusės amž., gimęs Šilalės parap., Struikų kaime.

Amerikoj išgyveno 27 metus. Paliko dideliame nuliudime moterį Anelę, po tėvais Vaitkaitę, brolį Kazimierą ir daug kitų giminių.

Kunas pašarvotas randasi 3354 So. Halsted St. Ridiko koplyčioj. Laidotuvės įvyks Subatoj, Rugsėjo 4 dieną, 1:30 val. po piet iš koplyčios bus nulydėtas į Tautiškas kapines.

Visi a.a. Antano Sirvido giminės, draugai ir pažįstami esat nuoširdžiai kviečiami dalyvauti laidotuvėse ir suteikti jam paskutinį patarnavimą ir atsisveikinimą.

Nuliudę liekame,
Moteris, Brolis ir Giminės.

Patarnauja laid. dir. P. J. Ridikas, Tel. Boulevard 4089.

ANELĖ KACHINSKAS
(po tėvais Sinauskas)

Persiskyrė su šiuo pasauliu Rugp. 31 d., ryte, 1937 m., sulaukus pusės amž., gimus Lietuvoj, Smeidžių parap., Kilbildžių sode.

Amerikoj išgyveno 45 metus. Paliko dideliame nuliudime vyrą Julijoną, 2 dukteris, Stanislava Samulionis ir Julijona Masco. 2 sunus Roger ir John, brolį Juozapą Cinauską, 5 anukus ir gimines. O Lietuvoj — seserį Oną Blebienę.

Kunas pašarvotas 10640 So. Prairie Ave. Tel. Pullman 3009

Laidotuvės įvyks Pėtnyčioj, Rugsėjo 3 d., 9:00 val. ryto iš namų į Visų Šventų parap. bažnyčią, kurioje atsibus gedulingos pamaldos už velionės sielą, o iš ten bus nulydėta į šv. Kazimiero kapines.

Visi a. a. Anelės Kachinskas giminės, draugai ir pažįstami esat nuoširdžiai kviečiami dalyvauti laidotuvėse ir suteikti jai paskutinį patarnavimą ir atsisveikinimą.

Nuliudę liekame,
Vyras, dukterys, sunai ir gim.

Patarnauja laid. dir. Fred Doty.

a. † a.

VACLOVAS BARAKAUSKAS

Persiskyrė su šiuo pasauliu Rugsėjo 2 dieną, 11:40 val. ryto, 1937 m., sulaukęs 49 m. amž., gimęs Raseinių apskr., Nemakščių parap., Lydių km.

Amerikoj išgyveno 30 metų. Paliko dideliame nuliudime seserį Petronėlę ir švogerį Motiejų Pilitauskus, sesers sunų Julijoną Pilitauską, pusbrolį Valerijoną Kvietkauską ir šeimyną ir kitas gimines Amerikoje. o Lietuvoje tėvą Ignacą, brolį Vincentą, brolienę ir kitas gimines.

Velionis gyveno pas Gavšius. 3326 S. Halsted St., Tel. Boulevard 0530.

Kunas pašarvotas Masalskio koplyčioj. 3307 Lituanica ave. Laidotuvės įvyks Pirmadienį, Rugsėjo 6 d., 8:00 val. ryto iš kopl. į šv. Jurgio parap. bažnyčią, kur atsibus gedulingos pamaldos. o iš ten bus nulydėtas į šv. Kazimiero kapines.

Visi a. a. Vaclovo Barakausko giminės, draugai ir pažįstami esat nuoširdžiai kviečiami dalyvauti laidotuvėse ir suteikti jam paskutinį patarnavimą ir atsisveikinimą.

Nuliudę liekame,
Giminės ir Draugai.

Patarnauja laid. dir. A. M. Phillips, Tel. Boul. 4139.

Jau Siuntinėja 1937 Metų Personal Taksų Blankas

Apskričio asesorius vakar pradėjo siuntinėti chicagiečiams ir priemiesčių gyventojams 1937 metų personal property taksų blankas. Asesorius reikalauja tas blankas išpildyti ir grąžinti atgal jo raštinei.

Asesorius praneša, kad nelabai tolimoj ateityje bus išsiuntinėtos ir real-estate mokesčių blankos.

CLASSIFIED ADS

Miscellaneous
Įvairus

Tel. Victory 4965
STOGDENGYSTĖ
Mes dengiame ir pataisome visokios rušies stogus, taipgi dirbame blėties darbus. Lengvos išlygos, jei pageidaujama.
BRIDGEPORT ROOFING CO.
3216 So. Halsted Street

Personal
Asmenų Ieško

PAIEŠKAU APSIVEDIMUI merginos ar našlės, turi but gražiai nuaugusi ir gero apsiėjimo. Esu vaikinas, turiu namą ir lotą, saliunas apačioje. Kreipkitės laišku.
1739 So. Halsted St.
Box 692.

ROOMS WANTED

JIEŠKAU 3 ar 2 KAMBARIŲ atskirai nuo šeimynos, apie Brighton Parką ar apie 60 ir Ashland.
Praneškite, 1739 So. Halsted St., Box 694.

For Rent

ANT RENDOS graži vieta del aptiekos, per 15 metų išdirbta, gražus kampinis namas, vandeniu apšildomas. Atsišaukite ant antro aukšto.
2300 So. Leavitt Street.

Help Wanted—Female
Darbininkių Reikia

PATYRUSI MERGINA bendram namų darbui — kudikis skalbimas —$8 Saginaw 5399.

ŠILKINIŲ LIAMPŲ šeidų dirbėjų—tiktai patyrusios tesikreipia — geras mokestis.
Finetone, 223 West Erie St.

REIKALINGA patyrusi skrybelių pardavėja nuolatiniai ir ant extra —geras mokestis—pastovus darbas.
KORASEK HAT SHOP
4714 So. Ashland Ave.

MERGINA BENDRAM NAMŲ DARBUI — buti naktimis, — geri namai. Kreiptis į Malevų krautuvę.
6050 So. Halsted St. Barrick

COAL
Anglys

WILMINGTON ANGLYS

Lump	$6.00
Mine Run	5.75
Egg	6.00
Nut	6.00
Screenings	4.75

PIRKIT DABAR!!
KAINOS EINA AUKŠTYN
PRISTATYMAS MIESTE IR PRIEMIESČIUOSE
Tel. ARDMORE 6975

A N G L Y S

Pocahontas Mine Run .... ton. $7.45
75% Coarse reguliariai $8.50 vertės
Pocahontas—Lump ar Egg ton. $8.75
Reguliariai $11.00 vertės.
Geriausios
Indiana Mine Run .... ton. $5.40
Indiana Lump ar Egg .... ton. $5.75
Kokybė ir svoris garantuota.
Greitas pristatymas visur.
DYKAI—40c groseriais ir prekėmis su kiekvienu tonu.
SUPER COAL COMPANY,
10 S. La Salle Street
Dearborn 0264-0258.

Urba Flower Shoppe
Gėlės Mylintiems—Vestuvėms —Bankietams—Laidotuvėms—Papuošimams
4180 Archer Avenue
Phone LAFAYETTE 5800

LOVEIKIS
Siunčiam Gėles Telegramų į Visas Pasaulio Dalis.
KVIETKININKAS
Gėlės Vestuvėms, Bankietams ir Pagrabams
3316 So. Halsted Street
Tel. BOULEVARD 7314

CLASSIFIED ADS.

Help Wanted—Female
Darbininkių Reikia

PATYRUSI MERGINA ar moteris namų darbui — virti— savas kambarys — vana — maloni aplinkuma — nuolatinis darbas — $12.
Hyde Park 8654

PATYRUSI MERGINA bendram namų darbui — buti — virti — mėgti vaikus, referencas —$9.
Cedarcrest 2331.

ŠVARI MERGINA bendram namų darbui, referencas. H. Troch, 4924 Cuyler. Tel. Avenue 7464.

PATYRUSI MERGINA bendram namų darbui, buti — $7.00 pradžiai —nuolatinis. Pageidaujamas darbas.
Midway 6369.

PATYRUSI, patikima mergina— 25 iki 30 namų darbui — virti ir siuti. Savas kambarys—mėgti vaikus — referencas — $12.00.
Bittersweet 5885

PATYRUSI MERGINA patarnavimo darbui — reikalingas referencas — $12.00 ir carfare — eiti namon. 2912 Commonwealth Apt. 8C.

JAUNA PATYRUSI MERGINA, namų darbui — virti — savas kambarys ir vana. Lakeview 4113.

REIKALINGA patyrusi moteris prie skirstymo skudurų.
1652 Besley Court (Noble St.)

Help Wanted—Male-Female
Darbininkų Reikia

YRA DARBŲ VYRAMS ir moterims, vaikynams ir merginoms—fabrikuose, bekernėse, mašinšapėse ir spaustuvėse.
TUTHILL EMPLOYMENT
184 W. Washington, 3 aukštas.

Help Wanted—Male
Darbininkų Reikia

REIKALINGAS ŽMOGUS ant farmos nepijokas, mokėsiu $15.00 mėnesiui visą metą. Atsišaukite, Mrs. W. Welus, R. R. 4, Box 127, Dowagiac, Mich.

REIKIA ANTRARANKIO DUONOS KEPĖJO.
11749 So. Michigan Avenue.

REIKALINGAS patyręs dekoruotojas—Darbas pastovus $1.00 į valandą. Atsišaukite po 6 vakare.
7923 Kenton Ave.,
Niles Center, Ill., H. Mockus
Tel. Niles Center 199 W.

Musical Instruments
Muzikos Instrumentai

GOLDSTEIN'S MUSIC SHOP
914 West Maxwell St.
3 blokai į vakarus nuo Halsted St.

Mažas trap drum įrengimas	$22.50
$125 naujas Martin Trompitas	$65.00
$125 Stygų Basas	$75.00
$99 Trombonas su keisu	$35.00
$18. Smuikas su keisu, šmicas	$6.50
$8.50 Naujas Gitaras už	$3.50

1000 instrumentų pasirinkimui.
Senas jusų instrumentas į mainus.

Furniture & Fixtures
Rakandai-Įtaisai

IŠPARDUODAME BARŲ FIKČERIUS 1937, visokio didžio su Coil Baksais ir sinkom. Taipgi štorų fikčerius del bile kurio biznio įskaitant svarstykles, registerius ir ice baksius. Cash arba ant išmokėjimo. Pamatykite mus pirm negu pirksite kitur.
S. E. SOSTHEIM & SONS
1915 SO. STATE STREET
CALumet 5269.

Automobiles

1936 FORD TRUNK SEDAN. Privatiškas savininkas paaukoja už $100 cash. 3251 West Chicago Ave., pirmas aukštas užpakaly.

1932 NASH mažas sedan — atpigintas nuo $275 iki $165. Newberry Bargains, 1025 North Clark.

Business Service
Biznio Patarnavimas

MODERNIZUOKIT SAVO NAMUS SU NAUJAIS PLUMBINGAIS.
Labai mažas įmokėjimas—24 mėnesiai išmokėti, jei reikalinga—geras darbas ir medžiaga garantuota. Kainai nustatyti ir dėl informacijų šaukit Drexel 1800 dienos laiku ar vakare. Hyde Park 9128.

Business Chances
Pardavimui Bizniai

PARDAVIMUI TAVERNA — biznis per 30 metų; parduosiu dėl ligos už teisingą pasiulymą.
2448 West 47th St.

TURI PARDUOTI gerai išdirbtą restaurantą — geras biznis gabiam asmeniui. American Restaurant, 1802 So. Halsted St.

PARSIDUODA grosernė ir delicatessen; vieta išdirbta per daug metų. Priežastis—liga, 4547 South Paulina Street, Tel. Yards 7158.

PARDAVIMUI TAVERNA, seniai išdirbta, gera vieta. Savininkas eina į kitą biznį. Parduosiu pigiai.
3111 So. Halsted St.

Business Chances
Pardavimui Bizniai

PARSIDUODA RESTAURANTO FIKČERIAI, įskaitant cash registerį, cigarų keisą, barą ir pečių, stalus ir krėslus. 956 West 37th Place, Tel. YARDS 2857.

Real Estate For Sale
Namai-Žemė Pardavimui

PAUL M. SMITH and COMPANY
Real Estate, Loans and Insurance
Tel. BOULEVARD 2800
Perkam, parduodam ir mainom namus, lotus, biznius ir farmas; inšiuriname namus, rakandus ir automobilius. Taipgi turime daug gerų namų pardavimui arba mainymui už gerus bargenus; greitas ir teisingas patarnavimas. Reikalui priėjus kreipkitės:
4631 SO. ASHLAND AVE.
Ofisas 2-ros lubos su J. J. Grish

2 AUKŠTŲ muro namas. 4 ir 4 kambariai ir sklepas. 12 metų senumo. Lotas 35x125. Kaina $4600. Dalį įmokėkite ir likusius ant morgičio Ir šiaip kitų bargenų, lotų, namų ir farmų.
Z. S. MICKEVICE AND CO.
6816 So. Western Avenue.
Hemlock 0800.

$5300—$2750 įmokėti — 5 kambarių bungalow arti Cicero avenue. Likusi — $30.00 mėnesy.
Berkshire 4436.

2 FLATŲ FREIMAS — 5 ir 5— kampinis lotas — 32x125 — cementinis beismentas—elektrika — reikalinga kiek pataisymo — plytų pamatas—pilna kaina $850.
524 W. 33rd St. Savininkas
Lafayette 1283.

NAMAI — FARMA
80 akerių — geros triobos—nėra morgičių—kaina $2,500.00—mainys į namą — pridės pinigų.
Brighton Parke 2-jų flatų po 4 kambarius—garažas ant Maplewood Ave. arti Archer Ave.
C. P. SUROMSKIS
2502 W. 69th St. Tel. Grovehill 0306

GREITAM PARDAVIMUI Marquette Parke 5 kambarių nauja murinė apšildoma Bungalow — 2 karų garažas arti gatvekarių. $3500. Cash arba išmokėjimais.
KAZYS URNIKIS,
4708 So. Western Ave.

$1800—$1000 įmokėti — 4 kambarių plytų katedžė į vakarus nuo Humboldt Park. Pašaukti.
Berkshire 4436.

T Ė M Y K I T
Kurie turite nuosavybe namą, lotą, ukę, bile kur Jungtinėse Valstijose arba Lietuvoj ir norėtumėt išmainyti, rašykite lietuviškai arba angliškai. Taipgi skolinam pinigus ir perkam morgičius.
NAMON FINANCE CORP.
6757 So. Western Avenue
CHICAGO.
Biznis įsteigtas 1919 metais.

Farms for Sale
Ukiai Pardavimui

PARDAVIMUI 6 akerių farma su namais prie Blue Island labai pigiai, nes likau našlė. Mrs. Chernek, 131 tarpe Crawford ir Homan ave., Box 148 Blue Island.

GERAI IŠTAISYTA 80 AKRŲ stako, paukščių, grudų farma — juodžemė — elektrika — $6500. Savininkas William A. Moenck, Boon Grove, Ind.

Financial
Finansai-Paskolos

DUODAME PASKOLAS ANT PIRMŲ MORGIČIŲ labai geromis išlygomis ir lengvais išmokėjimais. Kreipkitės į Lithuanian Building Loan and Savings Association (Naujienų spulka), 1739 So. Halsted Street.

Tabako Krautuvės
Tobacco Stores

MAX KOHN—Turim rusišką, turkišką tabaką. Pypkes, cigaretus, cigarus. Kviečiame į musų krautuvę. 1728 So. Halsted St. Tel. Canal 9845

GARSINKIT SAVO BARGENUS

ŠIMTAI ŽMONIŲ IEŠKO NAMŲ NUSIPIRKTI

PAŠAUKIT MUS TUOJAU
CANAL 8500

Musų apgarsinimų kainos prieinamos. Už pakartojimus duodame gerą nuolaidą.

Ragina Socialistus Atgaivinti Kulturinį Veikimą

Reikia kam nors paimti iniciatyvą; — įspudžiai iš išvažiavimo.

Sekmadienį, rugpiučio 29 d., Chicagos lietuviai socialistai turėjo savo išvažiavimą į Kenoshą, Wis.

Išvažiavimas nebuvo labai skaitlingas, nes jame nebuvo rengiamas jokis programas ir tebuvo draugiškas išvažiavimas į maudynes. Diena ir vieta pasitaikė gana puiki ir visi labai gražiai praleidome laiką.

Prie chicagiečių prisidėjo keletas ir vietinių draugų. Kenosha aldermenas Martin, dg. Pabarška ir keli kiti, kurių pavardžių neatmenu.

*Pas Pabaršk*us.

Atėjus vakarui ir suvažiavusiems pradėjus skirstytis, vieni važiavo tiesiai į Chicagą, o kiti į svečius pas kenoshiesčius. Ypač gražus burelis susirinko pas draugus Pabaršk*us*: dainininkas Jonas Čepaitis su žmona, V. Mankus su žmona ir dukrele, V. Ascilla su žmona, Juozas Ascilla ir žinoma, aš pats. Čia gražiuose ir erdviuose Pabaršk*ų* kambariuose kiek pasilinksminę, traukėme į Chicagą ir mes. Visi dalyvavę širdingai tariam ačiu drg. Pabaršk*ams* už jų taip malonų priėmimą ir vaišinimą.

Butų gerai, kad socialistai iš artimesnių apielinkių dažniau ką nors surengtų ir pamėgintų atgaivinti bent kulturinį veikimą, savo draugų tarpe. Socialistai draugų ir pritarėjų turi gana daug, tik visa bėda tame, kad niekas nenori imtis iniciatyvos, ką nors veikti ir perdaug užsikinkę veikimu pašalinėse organizacijose. —*Jonas.*

Žagariečių Kliubo Piknikas

Įvyks sekmadienį Spaičio darže

Sekmadienį, rugsėjo 5 d. p. Spaičio darže įvyks Žagariečių Kliubo piknikas. Bus smagus Balako orkestras. Pradžia 12 val. Programos pradžia 5 val. Beliajaus grupės šokėjai šoks lietuviškus šokius.

Alkti irgi neteks, nes p-ia Rudauskienė jau rupinasi išanksto: ji parupins gardžios paukštienos, o kitos žagarietės paaukaus dvi statines silkių. Taigi, silkes kepsime, bulves virsime ir vaišinsime visus atsilankiusius svečius ir viešnias. Įžanga visiems dykai.

Kviečia KOMITETAS.

Naujas Tavernas Bridgeporte

Šiomis dienomis Stanley Bagdonas, ristikas, brolis J. J. Bagdono, atidarė Taverną po antrašu 806 W. 31st St. Vieta yra gera šokiams ir užkandžiams įrengta. Dabar S. Bagdonas laukia svečių. Juo daugiau — tuo geriau.

(Sp.)

Didžiulės Edwardo Jono Čepulio Laidotuvės

Kalbėjo "Naujienų" redaktorius P. Grigaitis

Didžiulė minia Chicagos lietuvių dalyvavo Lietuvių Tautiškų Kapinių prezidento Edwardo Jono Čepulio laidotuvėse.

Vėlionio kunas buvo užkastas amžinam poilsiui tame kapinyne, kurio steigimui jis darbavosi ir kurio reikalus tvarkė per kelis paskutinius metus.

Prie kapo kalbą pasakė "Naujienų" redaktorius Pius Grigaitis. Ceremonijos buvo kuklios ir trumpos. Kuną muleidžiant žemėn "Kaimiečių" kvartetas sudainavo dvi liudėsio dainas.

Laidotuvės prasidėjo iš Lachawicziaus kopsyčios, 2314 West 23rd Place, kur kunas buvo pašarvotas. Vėlionis E. J. Čepulis mirė netikėtai, pereito sekmadienio vakare, beviešėdamas Starved Rock Parke, Ill.

Marquette Park SLA 260-tos Kuopos Narių Atydai

Dėl Darbo Dienos šventės, kuopos susirinkimas liko perkeltas į sekantį sekmadienį, rugsėjo 12 d., 2-trą valandą po pietų, p. Schultz svetainėj, 2449 W. 69th St.

Sekantis susirinkimas turės daug svarbių reikalų aptarti, todėl draugai nesuklyskite su permainymu dienos, bet visi atvykite rugs. 12 d. į susirinkimą.

K. Liutkus, sekr.

Šiyakar Raudonos Rožės Kliubo Susirinkimas

CICERO Šiyakar Lietuvių Liuosybės salėje įvyks Raudonos Rožės Kliubo susirinkimas. Nariai ateikite skaitlingai ir atsiveskite naujų narių.

—*D.*

Federalio alkoholio biuro agentai vakar užareštavo du slaptus bravorus Chicagoje. Taipgi suėmė du vyrus, Clem Dowiatą ir Peter Hodorowicz. Vienas bravoras buvo įrengtas garaže ties 128 East 118th Place, kitas — 120 East 118th Place.

PASAULIO ĮVYKIAI PAVEIKSLUOSE

VĖL KARTU—Chicagiečiai Mr. ir Mrs. Otto Horst apskričio teisėjo Edmund K. Jareckio kambaryje, su savo "sunumi" (augintiniu), pustrečių metų Donaldu, po to kai teisėjas pasirašė įsunin*imo* dokument*us*. Negalėdami turėti savo kudikio, Horstai paėmė nuo Mrs. Lydia Regan jos pavainikį sunų ir nuo pat užgimimo auklėjo jį kaip savo. Bet prieš trumpą laiką tikrąjai moti*nai* taip pasidarė ilgu kudikio, kad jį pagrobė nuo Horstų. Vėliau sugrąžino ir da*bar* oficialiai jį paskyrė Horstams.

Acme Photo

LAIMINGA "MOTINA"—Mrs. Martha Horst, kuriai teismas atidavė "sunų" augintinį Donald. Neša berniuką suvyniojusi jį paklodėn. Donald sirguliavo.

MOTINA OTTO HORSTIENĖ — rėdo savo "sunų" Donalduką. Dešinėj, duoda jam puodelį pieno. Horstai patys negali turėti kudikio, tad Donalduką prisiėmė už savo sunų.

Kol teismas svarstė kam berniuką atiduoti, mažas Donaldukas Horstas buvo šv Vincento prieglaudoj. Ten jis neturėjo puikių žaislų ir motinos priežiuros, bet su neturtingais našlaičiais kuo geriausia sugyveno.

DAUGIAU NEBEATIMS —Otto ir Martha Horst su Donalduku, kurį Chicagos apskričio teismas jiems oficialiai atidavė. Horstai auklėjo berniuką nuo pat jo užgimimo, bet prieš trumpą laiką jo tikroji motina berniuką pagrobė. Dabar motina Lydia Regan atsisakė visų teisių nuo berniuko.

Acme Photo

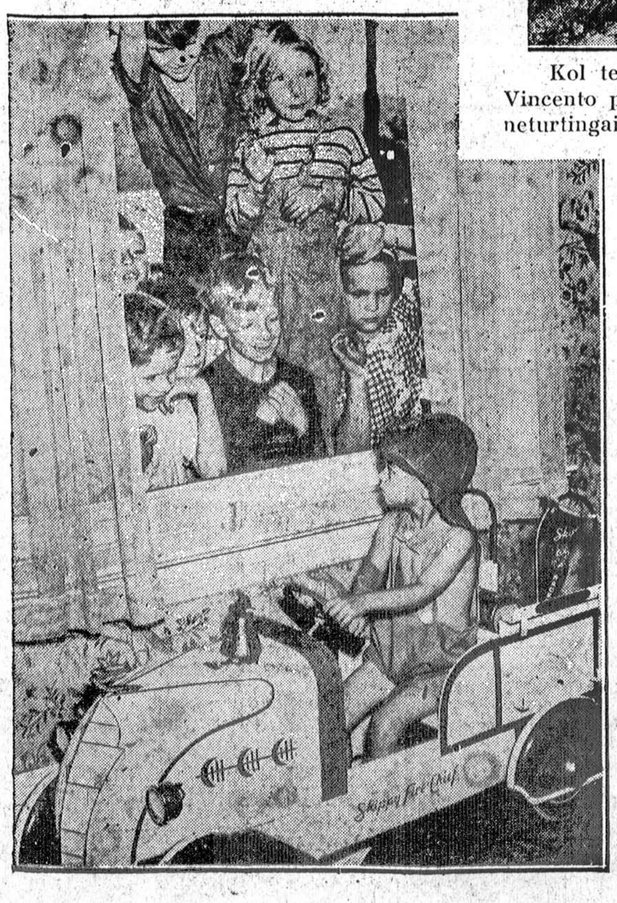

Donaldukas Horst namie, po apskričio teisėjo Jarecki nuosprendžio atiduoti berniuką ne tikrąjai motinai, bet patėviams Otto Horstams. Berniuko draugai jam pavydi puikių žaislų, kurių jis turi begales.

MISTERIJA DAR NEIŠAIŠKINTA — Nors policija Chicagoje skelbia, kad netrukus suims Grant Parko žmogžudį, bet nužudymo misterija dar neišsiaiškino. Viršuj, 22 metų Lucille Buehler (Grace Snyder), kuri buvo kartu su Evanstono, Ill., pirkliu, Grant Parke, kai jį nušovė du nežinomi vyrai. Ji yra įkalinta apskričio kalėjime po $25,000 kaucija.

Ragina Socialistus Atgaivinti Kulturinį Veikimą

Reikia kam nors paimti iniciatyvą; — įspudžiai iš išvažiavimo.

Sekmadienį, rugpiučio 29 d., Chicagos lietuviai socialistai turėjo savo išvažiavimą į Kenoshą, Wis.

Išvažiavimas nebuvo labai skaitlingas, nes jame nebuvo rengiamas jokis programas ir tebuvo draugiškas išvažiavimas į maudynes. Diena ir vieta pasitaikė gana puiki ir visi labai gražiai praleidome laiką.

Prie chicagiečių prisidėjo keletas ir vietinių draugų. Kenosha aldermenas Martin, dg. Pabarška ir keli kiti, kurių pavardžių neatmenu.

*Pas Pabaršk*us.

Atėjus vakarui ir suvažiavusiems pradėjus skirstytis, vieni važiavo tiesiai į Chicagą, o kiti į svečius pas kenoshiečius. Ypač gražus burelis susirinko pas draugus Pabaršk*us*: dainininkas Jonas Čepaitis su žmona, V. Mankus su žmona ir dukrele, V. Ascilla su žmona, Juozas Ascilla ir žinoma, aš pats. Čia gražiuose ir erdviuose Pabaršk*ų* kambariuose kiek pasilinksminę, traukėme į Chicagą ir mes. Visi dalyvavę širdingai tariam ačiu drg. Pabaršk*ams* už jų taip malonų priėmimą ir vaišinimą.

Butų gerai, kad socialistai iš artimesnių apielinkių dažniau ką nors surengtų ir pamėgintų atgaivinti bent kultūrinį veikimą, savo draugų tarpe. Socialistai draugų ir pritarėjų turi gana daug, tik visa bėda tame, kad niekas nenori imtis iniciatyvos, ką nors veikti ir perdaug užsikinkę veikimu pašalinėse organizacijose. —*Jonas.*

Žagariečių Kliubo Piknikas

Įvyks sekmadienį Spaičio darže

Sekmadienį, rugsėjo 5 d. p. Spaičio darže įvyks Žagariečių Kliubo piknikas. Bus smagus Balako orkestras. Pradžia 12 val. Programos pradžia 5 val. Beliajaus grupės šokėjai šoks lietuviškus šokius.

Alkti irgi neteks, nes p-ia Rudauskienė jau rupinasi išanksto: ji parupins gardžios paukštienos, o kitos žagarietės paaukaus dvi statines silkių. Taigi, silkes kepsime, bulves virsime ir vaišinsime visus atsilankiusius svečius ir viešnias. Įžanga visiems dykai.

Kviečia KOMITETAS.

Naujas Tavernas Bridgeporte

Šiomis dienomis Stanley Bagdonas, ristikas, brolis J. J. Bagdono, atidarė Taverną po antrašu 806 W. 31st St. Vieta yra gera šokiams ir užkandžiams įrengta. Dabar S. Bagdonas laukia svečių. Juo daugiau — tuo geriau.

(Sp.)

Didžiulės Edwardo Jono Čepulio Laidotuvės

Kalbėjo "Naujienų" redaktorius P. Grigaitis

Didžiulė minia Chicagos lietuvių dalyvavo Lietuvių Tautiškų Kapinių prezidento Edwardo Jono Čepulio laidotuvėse.

Vėlionio kunas buvo užkastas amžinam poilsiui tame kapinyne, kurio steigimui jis darbavosi ir kurio reikalus tvarkė per kelis paskutinius metus.

Prie kapo kalbą pasakė "Naujienų" redaktorius Pius Grigaitis. Ceremonijos buvo kuklios ir trumpos. Kuną nuleidžiant žemėn "Kaimiečių" kvartetas sudainavo dvi liudėsio dainas.

Laidotuvės prasidėjo iš Lachawicziaus kopsyčios, 2314 West 23rd Place, kur kunas buvo pašarvotas. Vėlionis E. J. Čepulis mirė netikėtai, pereito sekmadienio vakare, beviešėdamas Starved Rock Parke, Ill.

Marquette Park SLA 260-tos Kuopos Narių Atydai

Dėl Darbo Dienos šventės, kuopos susirinkimas liko perkeltas į sekantį sekmadienį, rugsėjo 12 d., 2-trą valandą po pietų, p. Schultz svetainėj, 2449 W. 69th St.

Sekantis susirinkimas turės daug svarbių reikalų aptarti, todėl draugai nesuklyskite su permainymu dienos, bet visi atvykite rugs. 12 d. į susirinkimą.

K. Liutkus, sekr.

Šiyakar Raudonos Rožės Kliubo Susirinkimas

CICERO šiyakar Lietuvių Liuosybės salėje įvyks Raudonos Rožės Kliubo susirinkimas. Nariai ateikite skaitlingai ir atsiveskite naujų narių. —*D.*

Federalio alkoholio biuro agentai vakar užareštavo du slaptus bravorus Chicagoje. Taipgi suėmė du vyrus, Clem Dowiatą ir Peter Hodorowicz. Vienas bravoras buvo įrengtas garaže ties 128 East 118th Place, kitas — 120 East 118th Place.

PASAULIO ĮVYKIAI PAVEIKSLUOSE

VĖL KARTU—Chicagiečiai Mr. ir Mrs. Otto Horst apskričio teisėjo Edmund K. Jareckio kambaryje, su savo "sunumi" (augintiniu), pustrečių metų Donaldu, po to kai teisėjas pasirašė įsunin*imo* dokument*us*. Negalėdami turėti savo kudikio, Horstai paėmė nuo Mrs. Lydia Regan jos pavainikį sunų ir nuo pat užgimimo auklėjo jį kaip savo. Bet prieš trumpą laiką tikrąjai motinai taip pasidarė ilgu kudikio, kad jį pagrobė nuo Horstų. Vėliau sugrąžino ir da'bar oficialiai jį paskyrė Horstams.

Acme Photo

DAUGIAU NEBEATIMS —Otto ir Martha Horst su Donalduku, kurį Chicagos apskričio teismas jiems oficialiai atidavė. Horstai auklėjo berniuką nuo pat jo užgimimo, bet prieš trumpą laiką jo tikroji motina berniuką pagrobė. Dabar motina Lydia Regan atsisakė visų teisių nuo berniuko.

Acme Photo

LAIMINGA "MOTINA"—Mrs. Martha Horst, kuriai teismas atidavė "sunų" augintinį Donald. Neša berniuką suvyniojusi jį paklodėn. Donald sirguliavo.

MOTINA OTTO HORSTIENĖ — rėdo savo "sunų" Donalduką. Dešinėj, duoda jam puodelį pieno. Horstai patys negali turėti kudikio, tad Donalduką prisiėmė už savo sunų.

Kol teismas svarstė kam berniuką atiduoti, mažas Donaldukas Horstas buvo šv Vincento prieglaudoj. Ten jis neturėjo puikių žaislų ir motinos priežiuros, bet su neturtingais našlaičiais kuo geriausia sugyveno.

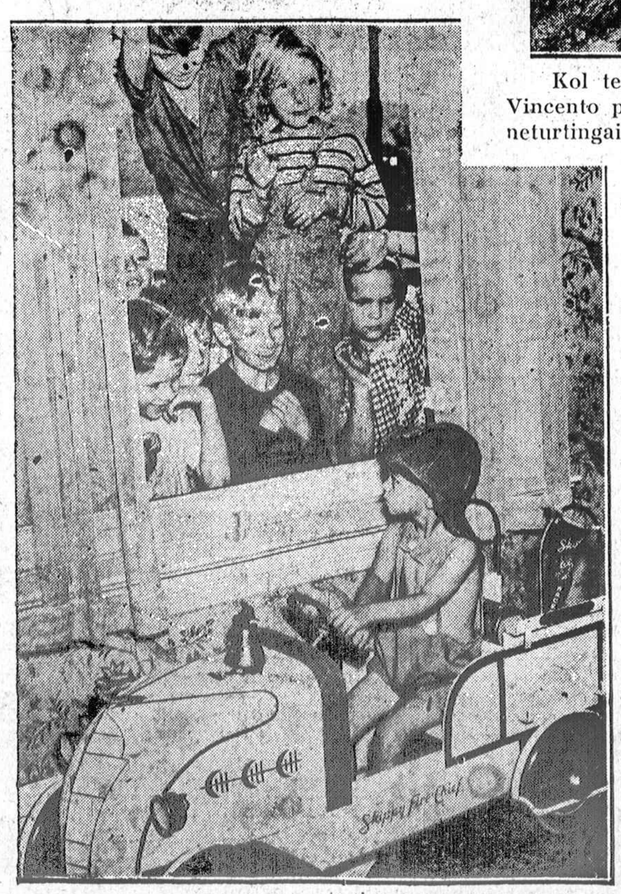

Donaldukas Horst namie, po apskričio teisėjo Jarecki nusprendžio atiduoti berniuką ne tikrąjai motinai, bet patėviams Otto Horstams. Berniuko draugai jam pavydi puikių žaislų, kurių jis turi begales.

MISTERIJA DAR NEIŠAIŠKINTA — Nors policija Chicagoje skelbia, kad netrukus suims Grant Parko žmogžudį, bet nužudymo misterija dar neišsiaiškino. Viršuj, 22 metų Lucille Buehler (Grace Snyder), kuri buvo kartu su Evanstono, Ill., pirkliu, Grant Parke, kai jį nušovė du nežinomi vyrai. Ji yra įkalinta apskričio kalėjime po $25,000 kaucija.