The First and Greatest Lithuanian Daily in America
NAUJIENOS
THE LITHUANIAN DAILY NEWS
PUBLISHED BY THE LITHUANIAN NEWS PUB. CO., INC.
1739 South Halsted Street, Chicago, Illinois
Phone CANal 8500
Pirmas ir Didžiausias Lietuvių Dienraštis Amerikoje

NAUJIENOS
The Lithuanian Daily News

Entered as second-class matter March 7, 1914 at the Post Office at Chicago, Ill., under the Act of March 3, 1879

The First and Greatest Lithuanian Daily in America
NAUJIENOS
THE LITHUANIAN DAILY NEWS
PUBLISHED BY THE LITHUANIAN NEWS PUB. CO., INC.
1739 South Halsted Street, Chicago, Illinois
Phone CANal 8500
Pirmas ir Didžiausias Lietuvių Dienraštis Amerikoje

VOL XXIV | Kaina 3c | Chicago, Ill., Ketvirtadienis, Rugsėjo-September 9 d., 1937 | No. 212

Nauja Rusijos Nota Italijai

Rusijos armijos organas grumoja karu prieš "piratus". Rusija išnaujo pakartoja reikalavimus Italijai.

RYMAS, rugs. 8. — Rusija pasiuntė antrą notą Italijai, kurioj griežtai pareiškė, jog Italijos atsakymas į Rusijos kaltinimus, kad Italijos submarina paskandino du Rusijos prekių laivus yra nepatenkinantis ir išnaujo pakartojo padarytus pirmesnėj notoj kaltinimus, taipjau išnaujo pareikalavo atlyginti už paskandintus laivus.

Antroji Rusijos nota liko įteikta Italijos užsienio reikalų ministeriui grafui Ciano, Mussolini žentui. Ji buvusi daug trumpesnė, bet daug aštresnė.

Italija atmetė pirmesnius Rusijos kaltinimus Italijai ir visus Rusijos reikalavimus.

Diplomatai abejoja, ar iš priežasties Rusijos iškeltų kaltinimų, Italija ir Vokietija sutiks dalyvauti Vidužemio juros valstybių konferencijoje ateinantį penktadienį, šaukiamoj tikslu sustabdyti piratiškų submarinų veikimą Vidužemio juroje.

Rusijos armija grumoja jėga.

MASKVA, rugs. 8. — Rusijos armijos oficialis laikraštis Krasnaja Zviezda įspėja, kad Rusijos valdžia panaudos jėgą "pašaukimui prie tvarkos Italijos jurų piratų", jei taikiu budu nepavyks tuos piratus sudrausti. Ir Rusija yra nusisprendusi gauti iš Italijos satisfakciją už submarinos paskandinimą dviejų Rusijos laivų. Rusai gi kaltina, kad tai yra Italijos submarinų darbas.

Pasak laikraščio, jei projektuojamoji penktadienio konferencija nesuteiks satisfakcijos, tai Rusija panaudosianti savo priemones.

Rusija sutinkanti svarstyti pašalinimą "nepakenčiamos padėties" Vidužemio juroje, bet ji vistiek reikalaus, kad Italija išpildytų ir visus Rusijos reikalavimus, sako laikraštis.

Bet kadangi Rusija neturi savo laivyno, kuomet Italijos laivynas yra didelis ir stiprus, tai Rusijos grumojimas panaudoti jėgą, išrodo, yra tuščias.

Anglija gina Italiją.

LONDONAS, rugs. 8. — Anglija yra labai nepatenkinta Rusijos kaltinimais Italijai, nes jie gali sutrukdyti Italijos dalyvavimą Anglijos šaukiamoj konferencijoj, kurioj Anglija nė nenori ieškoti kaltininkų, kurie skandino laivus, tik nori prižado ateityje to nebedaryti.

Anglijos valdžios nariai sako, kad antroji Rusijos nota Italijai yra "nauja provokacija" ir kadangi Rusija nepatiekianti įrodymų, tai Italija ir neprivalanti į Rusijos notą atsakyti.

Francuzija svyruoja.

PARYŽIUS, rugs. 8. — Dešinieji Francuzijos ministeriai yra nepatenkinti tuo, kad Rusijos nota buvo pasiųsta visai be Francuzijos žinios, nes ta nota sugadinusi šaukiamą Vidužemio jurų valstybių konferenciją. Užsienio reikalų ministeris Delbos ir premieras Chautemps nori eiti kompromisų kelio ir bijosi kiekvieno drąsesnio žingsnio.

Rusai gi sako, kad jiems ir nebuvo reikalo pranešti Francuzijai ką jie mano daryti, nes nežiurint Francuzijos-Rusijos sutarties Rusija vistiek atsisako Francuzijai nuolankauti ir buti tik jos uodega.

Be to Rusija prikiša kam į tą konferenciją buvo pakviesta Vokietija, nes ji nėra jokia Vidužemio juros valstybė ir prie tos juros ji neprieina.

Bet nežiurint kaip diplomatai nė žiurėtų į Rusijos žingsnį, jos griežtą toną jau suprato diktatoriai ir per kelias pastarasias dienas nebuvo paskandintas nė vienas laivas.

Rusija suėmė Japonijos kanuolinį laivą

MASKVA, rugs. 8. — Iš Chabarovsko pranešama, kad Rusijos pasienio sargyba sulaikė Japonijos kanuolinį laivą Osaka Maru. Jis buvo sulaikytas Rusijos vandenyse Amuro upėj tarp Furulgelm salos ir Tiumenula upės įsiliejimo. Rusai areštavo kapitoną ir 16 ginkluotų įgulos narių.

Rusijos vandenyse nelegaliai buvo ir keli Japonijos žvejų laivai, nors jie ir nežuvavo.

Submarina sulaikė anglų laivą

LONDONAS, rugs. 8. — "Piratiška" submarina sulaikius Anglijos aliejaus laivą prie fortifikuotų Italijos Dodecanese salų. Matyt, tuo yra dedamos pastangos uždaryti Rusijos kelią į Vidužemio jurą.

Laivas Pegasus, plaukęs su aliejumi iš Egypto į Batumą, Juodosiose jurose, liko sulaikytas netoli tos vietos, kur pirmiau submarina torpedavo ir paskandino Rusijos laivą Blagojev.

DALLAS, Tex., rugs. 8. — Howard Stewart atėjo į bažnyčią ir joj nušovė savo atsiskyrusią žmoną ir tada pats nusišovė.

ORAS

Chicagai ir apielinkei federalio oro biuras šiai dienai pranašauja:

Apsiniaukę.

Vakar 2 val. po piet temperatura Chicagoje buvo 78°.

Saulė teka 6:23, leidžiasi 7:12.

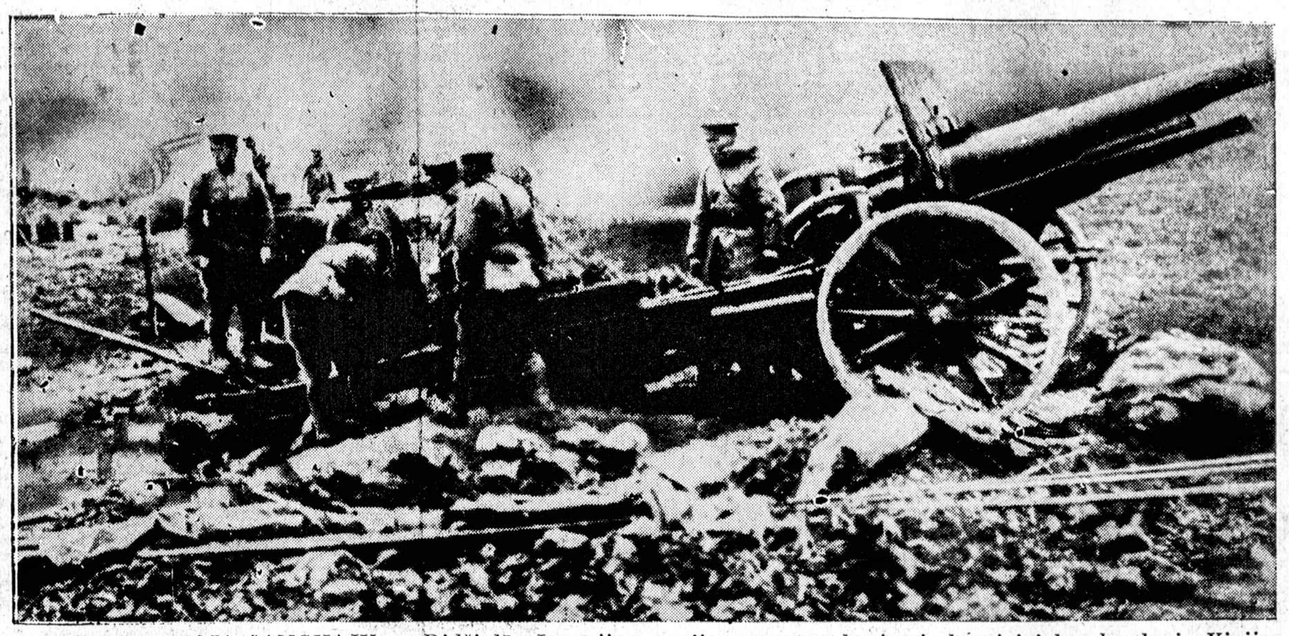

BOMBARDUOJA ŠANGHAJŲ — Didžiulės Japonijos armijos armotos, kuriomis kareiviai bombarduoja Kinijos miestą Šanghajų. Japonai padarė gyventojams milžiniškų nuostolių, iššudė tukstančius žmonių, bet miesto dar nepajėgė paimti. Jį puola lėktuvais, karo laivais ir sausumos spėkomis. Paveikslo užpakalyje matyt gaisrai, kilę Šanghajuje nuo japonų bombų. *Acme Photo*

Rusija pašalino lengvosios industrijos komisarą

MASKVA, rugs. 8. — Izidorius Liubimov, kuris nuolatos buvo kritikuojamas už atsilikimą lengvosios industrijos, šiandie tapo pašalintas iš lengvosios industrijos komisaro vietos. Pašalinti iš vietos ir jo padejėjai.

Naujuoju komisaru tapo paskirtas V. E. Čestakov su dviem naujais padejėjais.

Pašalins komunistus iš organizatorių

DETROIT, Mich., rugs. 8. — Jau senai ėjo gandai, kad automobilių darbininkų unija pašalinsianti komunistus iš apmokamų vietų unijoje. Dabar tą patvirtino ir unijos prezidentas Martin, kuris pareiškė, kad komunistai galės pasilikti paprastais unijos nariais, bet bus pašalinti iš organizatorių vietų.

Mirė gryštant į gimtąją šalį

CHICAGO. — Per 34 metus chicagietis John Montelione, 49 m., taisė čeverykus ir stropiai taupino pinigus, ruošdamasis gryšti į savo gimtąją saulėtąją Siciliją. Pagalios jo svajonė įsikunijo. Pereitą savaitę jis nusipirko automobilį ir įsigijęs laivakortę išvažiavo į New Yorką. Bet privažiavęs prie laivo, kuris turėjo jį nuvežti į Italiją, jis sukniubo prie vairo ir mirė nuo širdies priepuolio.

Schacht pasitrauksiąs

BERLYNAS, rugs. 8. — Finansiniuose rateliuose eina gandai, kad Dr. Hjalmar Schacht pasibaigus nacių kongresui pasitrauksiąs iš Vokietijos ekonomijos ministerio vietos. Kiti gandai sako, kad jis pasitrauksiąs ir iš Reichsbanko prezidento vietos.

SEATTLE, Wash., rugs. 8. — Federaliniai agentai pradėjo vajų prieš baltųjų vergių prekybą Pacifiko pakraščiuose.

Amerika gins savo teises Chinijoje

WASHINGTON, rugs. 8. — Valstybės departamentas paaiškino, kad nors jis ir nori amerikiečių išsikelimo iš pavojingų karo zonų, tečiaus vistiek laikosi savo pirmukščio nusistatymo ir neatsižada jokių savo teisių Chinijoje.

Senatorius Connaly gi pareiškė, kad Chinijoje esančių amerikiečių pareiga yra apleisti pavojingas vietas. Jie tai privalo padaryti dėl tų Jungt. Valstijų piliečių, kuriems teks kariauti, jei ištiktų karas.

"Jungt. Valstijų gyventojai nenori kito karo ir yra nusisprendę jo neprileisti", sakė senatorius.

Reikalauja bent grąžinti pinigus už laisnį

POPLAR BLUFF, Mo., rugs. 8. — William H. Grimes, 67 metų senis, laukų darbininkas, prieš kiek laiko susituokė su 11 metų mergaite Mary Frances Alexander. Kaimynai tomis senio vedybomis su vaiku pasipiktino ir juos išskyrė, ypač kad ir "jaunąjai" greitai atsibodo šeimininkauti ir ji sugryžo prie savo lėlių.

Užvedus bylą panaikinti vedybas, Grimes pareikalavo sugrąžinti jam bent tuos $1,50, kuriuos jis užmokėjo už vedybų leidimą. Girdi, nė pinigų, nė žmonos, — tai kaip užmokėti už arklį ir jo negauti.

Bet pinigų jis negaus, o vedybos vistiek liks panaikintos. Be to jis liko nuteistas vieniems metams kalėjiman už melagingą priesaiką išsiimant leidimą vesti ir už tvirkavimą su maža mergaite.

CHICAGO. — Šią vasarą Chicagos papludimiuose maudėsi arti 8,000,000 žmonių, arba apie 2,800,000 mažiau, negu užpereitą vasarą. Sumažėjimas pasireiškė dėlei vėsios vasaros.

WASHINGTON, rugs. 8. — Pereitais fiskaliniais metais, užsibaigusiais birž. 30 d., pajurio sargyba išgelbėjo 7,631 gyvastį ir suteikė pagelbos laivams, pinigais vetos $100,000,000.

Mušis juroje Ispanijos pakraščiuose

LONDONAS, rugs. 8. — Trys Anglijos torpediniai laivai ir trys Francuzijos karo laivai nuplaukė į vietą Vidužemio juroj, kur eina mušis tarp lojalistų ir sukilėlių karo laivų.

Besitraukiantys lojalistai susigryžo, sumušė sukilėlius

HENDAYE, Francuzijoj, r. 8. — Gijono gynėjai šiaurvakarinėj Ispanijoj per 13 dienų traukėsi vejami sukilėlių. Bet jei staigiai susigryžo ir uždavė sukilėliams skaudų smugį, šimtus sukilėlių iššudydami palei Biskaya įlankos kelią.

Sukilėliai nušovė Francuzijos lėktuvą

HENDAYE, Francuzijoj, r. 8. — Francijos oro Pirenejų linijos lėktuvas liko nušautas sukilėlių Italijos darbo lėktuvo skrendant per lojalistų teritoriją iš Biarritz, Francuzijos į Gijon Ispanijoj.

Sukilėlių Fiat lėktuvas užpuolė francuzų lėktuvą, bet tasis per 20 minučių įstengė manevruoti iki, pagalios, pataikė šuvis ir lėktuvas nukrito liepsnose. Lakunas irgi esąs užmuštas. Lėktuvas gabeno paštą, bet pasažierių neturėjo.

Laimėjo lenktynes

CLEVELAND, rugs. 8. — Rudy Kling iš Lemont, Ill., mechanikas, savo darbo lėktuvu laimėjo svarbiausias lenktynes. Jis laimėjo dvi trofejas ir $9,000 pinigais, padarydamas 256,910 mylias į val. Kiti lėktuvai buvo pasiekę toli didesnio greitumo, bet jie iškrito iš lenktynių dėlei sugedimo motorų, ar dėlei pačių lakunų padarytų klaidų.

ASUNCION, Paraguay, rugs. 8. — Po visos nakties mušio valdžios laivynas ir kavalarija numalšino fašistinį militaristų sukilimą ir atsteigė prezidento Felix Paiva valdžią. Numalšinus sukilimą liko atsteigta tvarka ir visoje šalyje yra ramu.

Japonija protestuoja Rusijai dėl užgriebimo laivų

TOKIO, rugs. 8. — Japonijos užsienio reikalų ministerija padavė Rusijai griežtą protestą prieš Rusijos užgriebimą Japonijos laivų Amuro upėj. Japonija reikalauja tuojaus paliuosuoti laivus.

Protestai paduoti Vladivostoke ir Maskvoj.

Apkaltino už kesinimąsi nužudyti teisėją

SAN JUAN, Puerto Rico, rugs. 8. — Federalinis grand jury apkaltino einantį nacionalistų partijos pirmininko pareigas Pinto Gandia ir devynis kitus žmones už kesinimąsi nužudyti Jungt. Valstijų distrikto federalinį teisėją Cooper.

NUREMBERG, rugs. 8. — Šiandie nacių kongrese Hitleriui parodavo nacių Vokietijos darbo armija — nacių vergai, verstinai "tarnaujantys" toje armijoje. Tame vergų parade dalyvavo ir 1,200 mergaičių.

Birštonan atvyko gydytis daug svetimtaučių

BIRŠTONAS. — Nuo sezono pradžios iki liepos m. pirmųjų dienų Birštono vasarvietėje, palyginti su pernai metais, svetimšalių gydėsi mažiau. Užtat liepos mėn. jų atvyko gana daug. Dabar šios vasarvietės gydyklose gydosi šių valstybių piliečiai: Amerikos Jungtinių Valstybių, Vokietijos, Austrijos, Latvijos, Estijos, Anglijos ir Čekoslovakijos. Manoma, kad šiemet svetimšalių skaičius bus didesnis nei pernai.

SUBADĖ PEILIU.

BIRŽAI. — Sekmadienį šleideriškio kapinėse buvo pamaldos; po to buvo surengta gegužinė, kurios metu buvo sumušti ir peiliais subadyti Briedžių k. gyventojai Baniai: Jonas, kiek lengviau, o Edvardas — smarkiai; jis patalpintas ligoninėn. Mat, iškilmių proga buvo pridaryta biržietiško alaus, o įsilinksminusiems užėjo noras ir peiliais pasibadyti.

Japonai atmetė reikalavimą atsitraukti nuo Shanghai

Japonijos lėktuvai puolė karo tremtinių traukinį ir užmušė 300 žmonių. Tęsia smarkų mušį prie Shanghai.

SHANGHAI, rugs. 8. — Japonija atmetė Anglijos, Francuzijos ir Jungt. Valstijų reikalavimą, kad ji atitrauktų savo karo laivus ir kariuomenę nuo internacionalinės Shanghai miesto dalies. Nebodama to reikalavimo, Japonija tęsia nepaprastai smarkų mušį visoj Shanghai apielinkėj.

Bombardavo tremtinių traukinį.

Prie Sukiang, netoli Shanghai, Japonijos lėktuvas bombardavo Shanghai-Hangchow pasažierinį traukinį su chiniečiais karo tremtiniais iš Nanking. Manoma, kad 300 žmonių liko užmušta ir 400 žmonių sužeista oro bomboms sudaužius penkis vagonus. Traukiny nebuvo kareivių, kaip nėra Chinijos kareivių visoj Sukiang apielinkėj.

Chiniečiai taipjau praneša, kad trys Japonijos lėktuvai bombardavo pietinės Chinijos portą Swatow, į šiaurę nuo Hong Kong. Du tų lėktuvų liko nušauti.

Mušis prie Shanghai eina visu smarkumu, japonams smarkiai bombarduojant chiniečius prie Whangpoo upės ir prie pat internacionalinės miesto dalis. Amerikos kruizeris Augusta irgi liko apibertas šrapneliais, japonams šaudant Chinijos lėktuvus.

Kolonijos yra tik visai menkas žaliavų šaltinis

LONDONAS, rugs. 8.—Hitlerio vakarykštis reikalavimas Vokietijai kolonijų, nes, girdi, Vokietijai reikia žaliavų šaltinio, susilaukė netikėto smugio tautų sąjungos žaliavų komitetui šiandie paskelbus išsamų raportą.

Tas raportas parodo, kad visų valstybių kolonijos parupina tik 3 nuoš. viso pasaulio žaliavų ištekliaus. Beveik visos žaliavos yra pagaminamos savo valstybių rybose ir iš kolonijų yra gaunami tik palmų aliejus, guma ir kopra. Tad valstybių tvirtinimas, kad jos negalinčios gyventi be kolonijų yra juokingas.

Pasak raporto, žaliavų klausimas nėra kolonialis, bet finansinis klausimas ir jį galima išspręsti tik atsteigiant platų internacionalinį mainą. Nebutų jokios žaliavos klausimo, jei jos padalinimas butų lygus. Jei šalis yra stipri finansiniai, ji visuomet žaliavų gali gauti užsieny. Sunkumas susidaro tik toms valstybėms, kurios nori staigiai išplėsti industrinę gamybą, o neturi pinigų pirkimui žaliavų. Bet tokioms valstybėms kolonijos nė kiek nepadės.

Be to komitetas pastebi, kad kapitalo apyvartą labai trukdo valstybių baimė tuo, kad jos paskolinti kitai valstybei pinigai nebus sunaudoti produktyviam tikslui, o prisiruošimui prie karo.

Vėl Vargas iš Valdžios Pašalpos Gyvenantiems

Per dvi savaites negaus nuomos; kiti neteks darbų.

Čikagos valdžios pašalpų fondas tiek jau išsisėmė, kad administracija priversta yra imtis griežčiausių priemonių, kad kaip nors galus su galais suvedus. Komisijonierius Leo M. Lyons paskelbė, kad nuo šio mėnesio 14 dienos esąs priverstas sumažinti administracijos išlaidas, nemokėti mažiausiai per dvi savaites nuomos niekam ir kaikurius darbininkus paleisti nuo darbų.

Toks patvarkymas palies apie 212,500 asmenų, gyvenančių iš valdžios pašalpos.

Tikisi pagelbos.

Komisijos lėšos yra apribuotos tam tikrais įstatymais. Pagal tais įstatymais jai neleista padaryti administracijos išlaidų daugiau kaip aštuonis nuošimčius nuo visų turimų lėšų. Tais, tad, sumetimais ji dabar ir yra priversta sumažinti ir dirbančiųjų skaičių. Paleis nuo darbų apie 550 darbininkų.

Bet tikisi ir padėties palengvėjimo. Manoma, kad keturiasdešimties dienų laikotarpy WPA ir privatinė industrija paims apie 37,000 darbą galinčių dirbti iš pašalpų imančių eilės. Kiti dalykai, kaip tai: drabužiai, maistas, kuras, šviesa ir medikalė priežiura bus teikiami ir toliau.

Jis Plėšiką Nugalėjo, Bet Ir Pats Nukentėjo

Antradienio vakarą Frank Brough, 38 metų amžiaus seilsmonas, grįžęs namon, rengėsi į garažą įvažiuoti automobilį. Tuo tarpu iš tamsumos pasirodė ginkluotas "svečias" ir pareikalavo, žinoma, rankas pakelti. Frankis, aišku, pildyti įsakymą tai pildė, bet tas jo rankos pakėlimas buvo toks smarkus, kad vagies ir revolveris iš rankos iškrito. Tada Frankis nieko nelaukdamas, smogė antrą ir plėšikas buvo apdirbtas. Po to iš tamsumos pasirodė kitas plėšikas, kurs smogė į galvą Frankiui.

Pasekos nekokios: plėšikai pabėgo abu, o Frankis buvo nuvežtas į ligoninę.

Suiminėja šoferius; Tarsis Dėl Kelių Nelaimių

Yra apie 45,000 šoferių, kurie vengia automobilių inspekcijos. Kad juos priversti valdžios reikalavimus pildyti, kasdien bus siunčinėjama po 700 pakvietimų į teismą ir nepaklusnieji areštuojami. Šią žinią rašant, jau buvo išsiuntinėta 2,355 pakvietimų į teismą.

Keleivių apsauga susirupino ir gubernatorius Horneris. Tuo reikalu šiandien yra pakviesti kelių policijos viršininkai į Springfieldą, kur jie tarsis ir gaus instrukcijas kaip geriau Lewis įstatymo įvykdinti.

Lewis įstatymas duoda teisėjams teisę suspenduoti kiekvieną šoferį nuo teisių automobilį valdyti iki vienų metų.

ATYDOS!
Mergaitės ir berniukai dabar gali užsiregistruoti musų mokykloj ir mokintis SEKRETORIAVIMO, KNYGVEDYSTĖS ir t. t.
Mokykla atsidarys rugsėjo 7 d.
WATSON BUSINESS COLLEGE
638 WEST GARFIELD BLVD.
(West 55th Street)
Phone Boulevard 0968

"18"

Elinor A. Cukur

Keletą dienų atgal Elinor Aldona Cukur, duktė Antano ir Veros Cukurų, 732 West Cermak Road šventė 18 metų amžiaus sukaktuves ir ta pačia proga padarė kaip ir "debiutą" publikai Ji buvo "debiutante". Jos tėvų namuose tam įvykiui ir vakarienei susirinko didelis burys draugų, jaunų ir senų, kurie sunešė pluoštus gėlių ir daugybę dovanų. Tarp svečių buvo giminaitis Vincentas Cukur iš East Chicago, keletas kitų svečių iš užmiesčio, Elinor Lachawicz, laidotuvių direktoriaus p. Lachawicziaus duktė, dainininkas Jonas Rukštala, tenisistas Juozas Žukas ir daug kitų.

Vaišės praėjo labai linksmai. Jos buvo puošnios ir iškilmingos ir tėvams, matyt, labai daug lėšavo.

Jaunoji Elinor A. Cukur šįmet baigė Harrison high school. Dabar rengiasi stoti į Northwestern universitetą, kur studijuos komercinę dailę. Rep. Ž.

GARANTUOTI
VARTOTI BOILERIAI
Radiatoriai, paipos ir fitingai, didžiausias stakas—mažiausia kaina mieste. Specialus mokesčių dydžiai ant materiolo pilnam šildytuvų įrengimui. DYKAI APKAINAVIMAS.
C. MILLER MATERIAL COMPANY
1247 WEST LAKE STREET MONROE 3387-88

ŠAUKIT CALUMET 6969
UNIVERSAL PLUMBING & HEATING SUPPLY COMPANY, Not Inc.
10 West 18th Street
Į VAKARUS NUO STATE STREET

Ir musų patyręs inžinierius atvažiuos į jusų namus ir suteiks DYKAI apskaičiavimą dėl namų apšildymo reikmenų (plant), garu arba karštu vandeniu šildomą.
NEREIKIA PINIGŲ ĮMOKĖTI—36 MĖNESIAI IŠMOKĖJIMUI—ŽEMA PALUKANŲ KAINA.
Atdara vakarais iki 7 val.
Nedėliomis iki 1 v. dieną

Baimė ima, kad po poros mėnesių reikės atmokėt savo Morgičių!
NĖRA KO BIJOT
MUSŲ SPULKA maloniai jums PAGELBĖS
Atsilankykite bile dieną nuo 8 iki 8 v. v. ir musų sekretorius suteiks jums visas informacijas.
LITHUANIAN BUILDING, LOAN & SAVINGS ASSOCIATION
1739 SOUTH HALSTED STREET
Telefonas CANAL 8500
(MEMBER FEDERAL HOME LOAN BANK)

Du Policininkai Nubausti Už Vagies Paleidimą

Du Berwyn policininkai nubausti už tai, kad jiems einant tarnybos pareigas rugpiučio 11 d. iš policijos stoties pabėgo eks-kalinys, vagis Edwardas Koncil. Tai buvo jo trečias pabėgimas iš valdžios rankų penkių mėnesių laikotarpy.

Nubausti yra Thomas Bartunek, saržantas ir kamaros sargas Otto Bliss. Jiedu nubausti piniginė bausmę — negaus per keturias dienas algos. Kaltinamas yra ir leitenantas George Stava už netinkamą pareigų ėjimą. Bet sprendimo komisija dar nepadarė ką su juo darys.

ŠIANDIEN
"THE THIRTEEN"
Apysaka apie 12 vyrų ir moterį klaikiuose Kara Koum tyruose
EXTRA VILIONĖ
"JUBILANT MARCH"
Maskvoj Sporto Dienos Paradas
100,000 Sovietų berniukų ir merginų atlėtų milžiniška fyzinės kulturos demonstracija
SONOTONE
66 E. Van Buren
25c iki 1 v. p. p.—35c iki 6:30 p. p.
Subatomis 35c iki 1 v. p. p.—40c iki 6:30.

CRANE COAL COMPANY
5332 So. Long Ave.
Tel. Republic 8402
POCAHONTAS Mine Run (Screened) .... tonas $7.40
SMULKESNES Tonas $7.15

BIZNIO REIKALU UŽEIKIT PAS
Juozapas Ažukas
Aš turiu advokatą dėl visokių reikalų. Duodu informacijas taksų ir namų reikalais. Arba jeigu turite bėdos su savo rendauninkais. Musų įstaiga jums pagelbės viršminėtais reikalais.
atstovauja
Juozapas Ažukas
PROPERTY OWNERS ASSOCIATION OF BRIDGEPORT
3303 So. Lituanica Avenue
Tel. Boulevard 3450
(Atdara nuo 10 ryto iki 9 vak.)

LENTOS
WALLBOARD, STOGAMS POPIERIUS, RAKANDAI
Naujos 1" lentos, 1,000 pėdų $21.00
2x4, 2x6, 2x10, 2x12 M pėd. .. $27.00
Naujas plywood, visų dydžių, ketv. pėda 3½c
Insulating board, ketv. pėd. 1½c
Naujas plaster board, ketv. pėd. 2c
Naujas wallboard, visų dydžių, ketv. pėda 1½c
Nauji kedro stulpeliai, 7 pėd. ilgio, štuka 10c
Geriausios naujos durys, št. $2.25
Rolelis stogų popieriaus, 108 ket. pėdų 80c
Geriausios vėlų tvoros, pėda 2½c
800 gal. išvidinės ir išlaukinės malevos, $2.50 maleva, visokių spalvų galionas $1.25
Vanos tobulam stovy, štuka $6.50
Sinkos (prausinyčios) visokios, št. $2.50
Nauji plieno futrinai, $6 vertės štuka $1.75
Lath, guobiniai 15c
NAUJI RAKANDAI
Matrasai, $10.00 vertės $4.95
Sudedamas kaučas ir matracas. komp. $4.95
Naujas studio couches specialiai pigus $16.95
Geriausia nauja metalinė lova, pigiai po $4.95
Sukti springsai lovai, $10.00 vert. $4.95
1,000,000 PĖDŲ GERŲ VARTOTŲ LENTŲ
1x6 M &M, 8-col. Shiplap, 2x4's, 2x6's, 2x8's, 2x10's, 2x12's, 6x3, 3x8. Eglinių lentų grindims ir partišenų, viskas iš 360 pėdų sandėlio, kuris užgriuvo. Siulome su nuostoliu, kad tik greičiau parduoti.
Siunčiame į Užmiestį.
SEKMADIENIAIS ATDARA.
King Midas TRADING POST
2221 SOUTH ASHLAND AVE

LAIDOTUVIŲ DIREKTORIUS
John F. Eudeikis
SENIAUSIA IR DIDŽIAUSIA LAIDOJIMO ĮSTAIGA
AMBULANCE
DIENĄ IR NAKTĮ
Visi Telefonai YARDS 1741-1742
4605-07 So. Hermitage Ave.
4447 South Fairfield Avenue
Tel. LAFAYETTE 0727
Dykai koplyčios visose Chicagos dalyse
Klausykite musų Lietuvių radio programų Pirmadienio vakarais, 10:00 val. vakaro iš W. H. F. C. stoties (1420 K.) — Pranešėjas P. ŠALTIMIERAS.

Laidotuvių Direktoriai

NARIAI Chicagos, Cicero Lietuvių Laidotuvių Direktorių Asociacijos

Ambulance Patarnavimas Dieną ir Naktį
TURIME KOPLYČIAS VISOSE MIESTO DALYSE.

S. P. MAŽEIKA
3319 Lituanica Avenue Yards 1139 Phone Yards 1138

J. LIULEVIČIUS
4348 So. California Avenue Phone Lafayette 3572

A. MASALSKIS
3307 Lituanica Avenue Phone Boulevard 4139

A. PETKUS
1410 South 49th Court Cicero Phone Cicero 2109

P. J. RIDIKAS
3354 So. Halsted Street Boulevard 4089

I. J. ZOLP
1646 West 46th Street Phone Boul. 5203 Phone Boulevard 5566

S. M. SKUDAS
718 West 18th Street Phone Monroe 3377

LACHAWICZ IR SUNŪS
2314 West 23rd Place Phone Canal 2515
SKYRIUS: 42-44 East 108th Street Tel. Pullman 1270

JUOZAPAS EUDEIKIS IR TĖVAS
4704 So. Western Ave. Phone Virginia 0883

Victor Bagdonas
2 Ofisai
Parkraustom forničius, pianus ir visokius rakandus bei štorus arti ar toli.
3406 SOUTH HALSTED ST. Yards 3408 | 6921 SOUTH WESTERN AVE. Hemlock 5040

Mrs. Anelia K. Jarusz

Physical Therapy and Midwife
6630 So. Western Ave., 2nd floor
Hemlock 9252
Patarnauju prie gimdymo namuose ar ligoninėse, duodu massage electric, treatment ir magnetic blankets ir tt. Moterims ir merginoms patarimai dovanai.

DUOKIT SAVO VAIKŲ AKIS PATIKRINTI
prieš pradedant mokyklą eiti
AKINIAI ANT KREDITO
Dr. R. J. Berkovitz
3505 SO. HALSTED STREET
1937 WEST 35th STREET
Du moderniški ofisai.

ADVOKATAI

K. P. GUGIS
ADVOKATAS
Miesto ofisas—127 N. Dearborn St.
Kamb. 1431-1434—Tel. Central 4411-2
Namų ofisas—3323 So. Halsted St.
Valandos vakarais nuo 6 iki 8:30
Telefonas Boulevard 1310
Ketvirtadieniais ir Sekmadieniais—pagal sutartį.

JOSEPH J. GRISH
LIETUVIS ADVOKATAS
Telephone: Boulevard 2800
4631 SOUTH ASHLAND AVENUE
Res. 6515 So. Rockwell St.
Telephone: Republic 9723

KL. JURGELIONIS
ADVOKATAS
1407 Lowe Ave. Tel. Yards 2510

A. A. SLAKIS
ADVOKATAS
7 So. Dearborn St.
Room 1230
Ofiso Tel. CENTRAL 1824
Namų Tel.—Hyde Park 3395

AKIŲ SPECIALISTAI

DR. VAITUSH, OPT.
LIETUVIS
Mano 20 metų praktikavimas, jusų garantavimas.
Optometrically Akių Specialistas
Palengvina akių įtempimą, kuris esti priežastimi galvos skaudėjimo, svaigimo, akių aptemimo, nervuotumo, skaudamą akių karštį, atitaiso trumparegystę ir toliregystę. Prirengia teisingai akinius. Visuose atsitikimuose egzaminavimas daromas su elektra, parodančia mažiausias klaidas. Specialė atyda atkreipiama į mokyklos vaikus. Kreivos akys atitaisomos. Valandos nuo 10 iki 8 val. Nedėlioj pagal sutartį.
Daugely atsitikimų akys atitaisomos be akinių. Kainos pigiau kaip pirma
4712 South Ashland Av.
Phone Boulevard 7589

DR. G. SERNER
LIETUVIS AKIŲ GYDYTOJAS

Tel. Yards 1829.
Pritaiko Akinius
Kreivas Akis Ištaiso.
Ofisas ir Akinių Dirbtuvė
756 West 35th St.
kampas Halsted St.
Valandos: nuo 10 iki 4, nuo 6 iki 8
Nedėliomis pagal sutartį.

LIETUVIAI

GYDYTOJAI IR DENTISTAI
Amerikos Lietuvių Daktarų Draugijos Nariai.

Phone Hemlock 2061
DR. JOSEPH KELLA
DENTISTAS
6558 So. Western Ave.
Valandos nuo 9 iki 8 vakaro
Seredoj pagal sutartį.

Phone CANAL 6122
DR. S. BIEŽIS
GYDYTOJAS IR CHIRURGAS
2201 West 22nd Street
Valandos: nuo 1—3 ir 7—8
Seredomis ir nedėl. pagal sutartį
Rez. 6631 So. California Avenue
Telefonas Republic 7868

Ofiso Tel. Boulevard 5913
DR. BERTASH
756 West 35th St.
Cor. of 35th and Halsted Sts.
Ofiso valandos nuo 1-3 nuo 6:30-8:30
Nedėliomis pagal sutartį
Rez. 4910 SO. MICHIGAN BLVD.
Tel. Kenwood 5107

Ofiso Tel. Virginia 0036
Residence Tel. BEVERLY 8244
DR. T. DUNDULIS
GYDYTOJAS IR CHIRURGAS
4157 ARCHER AVENUE
Ofiso valandos:
nuo 2—4 ir nuo 6—8 val. vakaro
Rezidencija:
8939 SOUTH CLAREMONT AVE.
Valandos—9—10 A. M.
Nedėlioj pagal sutartį.

DR. I. E. MAKARAS
10758 S. Michigan Ave.
ROSELAND—CHICAGO, ILL.
Tel. PULLMAN 1193-8277

A. Montvid, M. D
West Town State Bank Bldg.
2400 WEST MADISON STREET.
Val. 1 iki 3 po pietų, 6 iki 8 vak.
Tel. Seeley 7330
Namų telefonas Brunswick 0597

Dr. A. J. Shimkus
GYDYTOJAS IR CHIRURGAS
Val. nuo 2 iki 4 v. p. p. ir nuo 7 iki 9 v. vak. Trečiadieniais ir Sekmadieniais susitarus
OFISAS IR REZIDENCIJA
4300 So. Fairfield Ave.
Tel. Lafayette 8616

DR. STRIKOL'IS
Gydytojas ir Chirurgas
Ofisas 4645 SO. ASHLAND AVE.
Ofiso val.: Nuo 2 iki 4 ir nuo 6 iki 8 vak. Nedėlioj pagal susitarimą
Ofiso Tel.: Boulevard 7820
Namų Tel.: Prospect 1930

Phone Boulevard 7042
DR. C. Z. VEZEL'IS
DENTISTAS
4645 So. Ashland Ave.
arti 47th Street
Valandos nuo 9 iki 8 vakaro
Seredoj pagal sutarti.

Kiti Lietuviai Daktarai

Doctor Manikas
PHYSICIAN-SURGEON
4070 Archer Avenue
Tel. Viginia 1116
Valandos: 1—3; 7—8 kasdien, išskyrus seredą. Sekmad. susitarus. Birž., Liepos ir Rugp. nebus valandų popiet, bet bus nuo 10 iki 12 r.

Tel. Boulevard 5914 Dieną ir Naktį
Ofiso valandos: nuo 2 iki 4, nuo 7 iki 8:30 v. Nedėl. nuo 10 iki 12 a.m.
DR. S. NAIKELIS
GYDYTOJAS IR CHIRURGAS
Ofisas ir Rezidencija
3335 So. Halsted St.
CHICAGO, ILL.

Dr. Margeris
3325 So. Halsted St.
Valandos: nuo 10 r. iki 2 po pietų ir nuo 6 iki 8 vakaro
Šventadieniais tik susitarus
Phone BOULEVARD 8483

KITATAUČIAI

DR. HERZMAN
IŠ RUSIJOS
Gerai lietuviams žinomas per 31 metus kaipo patyręs gydytojas chirurgas ir akušeris.
Gydo staigias ir chroniškas ligas vyrų, moterų ir vaikų pagal naujausius metodus X-Ray ir kitokius elektros prietaisus.
Ofisas ir Laboratorija:
1034 W. 18th St., netoli Morgan St.
Valandos nuo 10—12 pietų ir nuo 6 iki 7:30 val. vakaro
Tel. Canal 3110
Rezidencijos telefonai:
Superior 9454 ar Central 7464

Dr. Charles Segal
OFISAS
4729 So. Ashland Ave.
2-ros lubos
CHICAGO, ILL.
OFISO VALANDOS:
Nuo 10 iki 12 val. ryto, nuo 2 iki 4 val. po piet ir nuo 7 iki 8:30 val. vakaro. Nedėliomis nuo 10 iki 12 valandai dieną.
Phone MIDWAY 2880

Telefonas Yards 0994
Dr. Maurice Kahn
4631 SOUTH ASHLAND AVE.
Ofiso valandos:
Nuo 10 iki 12 diena, 2 iki 3 po pietų
7 iki 8 val. Nedėl. nuo 10 iki 12
Rez. Telephone PLAZA 2400

Garsinkitės Naujienose

CLEVELANDO IR OHIO ŽINIOS

Iš L. K. Darželio susirinkimo. — Ačiu. — Buvo susirgęs Čerauka. — Susivėlina pensijas išmokėti. — Nusižudė bedarbis. — Žada paleisti daug darbininkų. — Dr. Kemešiui buvo padaryta operacija. — Sportininkai rengiasi važiuoti į Lietuvą. — Miestas rengiasi pirkti 300 autobusų.

Lietuvių Kulturos Darželio susirinkimas

Štai šiomis dienomis draugijų atstovai gavo po atviruką, kad rugpiučio 2 d. Lietuvių svetainėje įvyksiąs svarbus darželio susirinkimas. Be to, komisijų nariai buvo raginami atsinešti į susirinkimą visą reikalingą medžiagą raportams išduoti. Pažymėta taip pat buvo, jog bus išduotos apyskaitos iš parengimų Lietuvos svečiams.

Kai susirinkimas prasidėjo, tai pirmininkas Chesnulis paprašė rengimo komisijos pirmininką p. Venclovą, kad išduotų raportą. Pirmiausia pastarasis pasakė gana ilgoką kalbą ir pasigyrė atlikęs didelį darbą. Nepasigailėjo jis kredito ir kitiems komisijos nariams. Sakė jis, kad darbas nebuvęs vienpusiškai dirbamas. O reikia tiesą pasakyti, jog vienpusiškumo kaip tik ir netruko. Mes visi sėdime ir klausomės, kada čia prasidės tikrasis raportas, vadinasi, kada bus paliesti finansiški dalykai. Bet koks visų buvo nusivylimas, kada p. Venclovas pagaliau pareiškė, jog apie finansiškus reikalus šį kartą nieko negalįs pasakyti. Girdi, "rokundai" dar nesą suvesti; negalįs jis tikrai pasakyti, kiek buvę pajamų ir išlaidų. Tatai padarysiąs kitą kartą.

Iš tiesų buvo keista, kad finansinės apyskaitos dar nesutvarkytos. Praėjo jau juk kelios savaitės, tad per tą laiką, rodosi, buvo galima finansų reikalai sutvarkyti. Ir vis dėlto tas ponas sau ir savo komisijai komplimentų nepasigailėjo!

Kaip matote, yra žmonių, kurie mėgsta pasigirti.

Po jo kalbos buvo pakeltas klausimas, kodėl delsiama su raporto išdavimu ir iš viso kodėl sąjungos susirinkimuose nėra skelbiamos visų pajamų ir išlaidų apyskaitos?

Kai tas klausimas liko pakeltas, tai įvyko ir keli aštresni susirėmimai. Juo labiau, kad ir rengimų komisijos iždininkas, p. Višniauskas, padarė pareiškimą, jog smulkmeniško raporto neturįs. Girdi, kai pagaminsiąs tikslų raportą, tai jį paskelbsiąs vietos laikraštuke. Tada, esą, visi galės pamatyti, kaip viskas yra.

Dar diskusijos nebuvo baigtos, kaip vienas geras "kulturos mylėtojas" pašoko iš vietos ir parodė savo "kulturą". Girdi, jei kas nesutinka su musų raportais, tai mes juos su bizunais priversime dirbti ir tylėti.

Buvo tikrai keista girdėti taip kalbant žmogų, kuris labai išdidžiai apie kulturą šneka, o tuo tarpu pačiam ir kulturingumo ir takto truksta.

Toliau buvo pranešta, kad Lietuvos sportininkai ir kiti svečiai darželiui suaukojo apie šimtą dolerių. Tačiau apie tiek kainavo ir svečių išlaikymas bei jų kelionės išlaidų padengimas. Visa tai buvo labai atsargiai ir neaiškiai pranešta. Vienok išeina, rodosi, taip, jog nieko nei truko, nieko nei liko.

Ant stalo pasirodė pusėtinai laiškų iš įvairių įstaigų. Tos įstaigos grumoja iškelti bylas dėl skolų nemokėjimo, kurios pasidarė ryšium su darželio įrengimu. Iš viso skolų yra apie penki tukstančiai dolerių.

Susirinkimo dalyvių buvo pareikštas pageidavimas, kad knygos butų geriau tvarkomos, ir kad apyskaitos butų išduodamos kiekvieną mėnesį. Žinoma, niekas negali įtarti, kad kas nors yra negerai. Tačiau, iš kitos pusės, kada knygos nėra tiksliai vedamos, tai niekas tikrai negali pasakyti, jog jau viskas yra tvarkoje.

Kada barniai ir nepilnų raportų išdavimas pasibaigė, tai vienas atstovas labai vykusiai pastebėjo, jog kol sąjungoje neišnyks partyviškumas ir kol kai kurie smarkuoliai net bizunais kitiems grumos, tol sąjungai bus sunku sukelti kiek didesnę sumą pinigų, kad ji pajėgtų skolą atmokėti. Mes žinome, jog nė vienas nenorės iš savo kišenės penkių tukstančių dolerių skolą sumokėti. Juo labiau, kad retas kuris tiek pinigų ir turi. O jeigu taip, tai pinigai teks iš visuomenės rinkti. Bet į visuomenę reikia eiti gražiuoju. Vadinasi, reikia turėti šiokio tokio takto. Su bizunu čia tikrai nieko nepadarysi.

Pagaliau buvo nutarta, kad ateityje turės buti geresnė tvarka. Nutarta taip pat, kad raportai turi buti susirinkimuose išduodami.

Tie tarimai labai geri. Reikia tikėtis, kad jie bus ir gyvenimam vykdomi.

Tariu ačiu Lietuvos svetainės vadovybei

Šiuo noriu pareikšti padėką Lietuvių svetainės vadovybei už tai, kad ji už visai mažą atlyginimą suteikė svetainę vietos ir apylinkių SLA kuopos veikėjams posėdį laikyti. Tas posėdis įvyko rugpiučio 22 d.

Veikėjai vargu butų galėję kur posėdžiauti, jei nebutų gavę už tokią prieinamą kainą svetainės. Tad svetainės direktoriams dar kartą tariu ačiu.

Susižeidė S. Čerauka

Vietos veikėjas p. S. Čerauka prieš kiek laiko buvo susižeidęs. Susižeidė laiveliu beplaukiodamas po ežerą. Mat, paslydo ir skaudokai koją susižeidė.

Tačiau dabar jis jau baigia sveikti. Tiesą pasakius, ir su skaudama koja jis negalėjo nurimti: vis tai vienur, tai kitur dalyvaudavo. Tokiu budu retai kada jį buvo galima namie užtikti.

Skriaudžia senelius

Valstijos įstatymai nusako, jog sulaukę 65 metų amžiaus piliečiai turi gauti tam tikrą pensiją. Cuyahoga paviete iš viso pensijos yra mokamos 7,186 žmonėms. Nors pensijos yra gana mažos, bet ir tos nėra laiku išmokamos,—vis užtęsiama apie savaitė ar daugiau. Šį mėnesį pensijų išmokėjimas buvo pasivėlintas net šešiolika dienų.

Kai kuriems seneliams toks nereguliariškumas sudaro labai daug keblumų.

Pasikorė

Lenkas Walter Petrongowski, 56 metų amžiaus, pasikorė Gordon parke. Kaimynai sako, kad jisai per ilgą laiką išbuvęs be darbo. Bet viena bėda, kaip sakoma, dar nėra bėda: pradėjusi jį kamuoti ir liga. O tuo tarpu pinigų nėra ne tik vaistams, bet ir maistui nusipirkti.

Matyti, tos visos bėdos ir privedė jį prie savižudystės.

Miestas paleisiąs daug darbininkų

Parku direktorius Varga praneša, kad valdžia rengiasi "ekonomiją" daryti. O dėlei to teksią paleisti nemažą skaičių darbininkų, kurie dirbo prie parkų.

Dr. J. Kemešis ligoninėje

Dr. J. Kemešis dabartiniu laiku yra ligoninėje. Jis turėjo pasiduoti operacijai, kurią atliko Dr. J. Vitkus.

Operacija pasisekė gerai ir netrukus Dr. Kemešis grįš namo.

Kaip matote, liga nepaiso nieko: neaplenkia ji nė daktarų.

Mirė Revelta

Šiomis dienomis mirė William Revelta, sulaukęs vos trisdešimt dviejų metų amžiaus. Paliko žmoną, sunus, tėvus, brolius ir seserį.

Velionis palaidotas liko su bažnytinėmis apeigomis.

PATARIA VISIEMS AMERIKIEČIAMS IŠSIKRAUSTYTI — Admirolas Harry E. Yarnell, J. V. laivyno vadas Kinijos vandenyse, kurio rekomendaciją pasekdamas, prezidentas Roosevelt as įsakė visiems amerikiečiams išsikraustyti iš Kinijos, kur eina žiaurus mušiai su japonais.

Aplankė gimines

Dviejų dienų švenčių proga Motiejus Šalčius drauge su savo žmona aplankė Detroite gyvenančius savo gimines ir draugus. Pakelyje sustojo ir kitose kolonijose draugų aplankyti.

Rengiasi siųsti sportininkus į Lietuvą

Katalikų sportininkų klubas rimtai yra pasiryžęs kitą metą siųsti savo sportininkus į Lietuvą.

Kaip žinia, to klubo nariai nugalėjo Lietuvos sportininkus. Jie yra pasiryžę ir Lietuvoje tinkamai pasirodyti.

Klubas tikisi įvairiais parengimais sukelti tiek pinigų, kiek bus reikalinga kelionės išlaidoms padengti.

Miestas rengiasi eiti į susisiekimo biznį

Miesto taryba rimtai planuoja pirkti apie tris šimtus autobusų žmonėms važinėti. Dalykas toks, kad tarp gatvekarių kompanijos ir miesto vadovybės jau nuo kai kurio laiko eina kažkokie nesusipratimai. Jei miestas įsigys autobusų, tai aiškus daiktas, kad gatvekarių biznis turės pusėtinai sumažėti. Bet tokiam skaičiui autobusų teks daug pinigų sukelti. O tai reiškia, kad piliečiams ir vėl teks didesnius mokesčius mokėti.

Lankėsi viešnios

Iš Pittsburgho buvo atvykusios ponios Amelia Pikelienė ir Johanna Chesnik. Jos čia apžiurėjo Lietuvių Kulturos Daržėlį ir kitas musų miesto įdomesnes vietas.

Nauja kepykla

Prieš kiek laiko Pranas Kunčaitis atidarė nauja kepyklą (New Deal Bakery) adresu 4023 East 141 St.

Reikia pasakyti, jog p. Kunčaitis turi ilgų metų patyrimą. Galima tad tikėtis, jog biznis jam seksis neblogai.

Serga

Prieš kiek laiko susirgo Vincas Dailida. Susirgo jis gana rimtai ir liko išvežtas į veteranų ligoninę, kuri yra Daytone.

Nori vyrų armijai

Pastaruoju laiku U. S. Army Recruiting Station pradėjo smarkiai veikti. Vis garsina, kad yra reikalingi vyrai nuo 18 iki 35 metų amžiaus. Vadinasi, Dėdė Samas irgi yra pasiryžęs savo kareivių skaičių padidinti. —Jonas Jarus

Daugiau negu abejotina

— Ponas X labai smarkiai geria degtinę ir aš bijau, kad jisai nepasidarytų girtuokliu, — kalba prie staliuko vienas bičiulis antram.

— Tai daugiau negu abejotina, — atsako antrasai.

— Kodėl?

— Ogi dėl to, kad jis jau toks ir yra.

Kai audra ištiko

Ir kur tamsta dingai su visa savo šeima, kai anuokart gatvėj jus audra ištiko? — klausia vienas pažįstamas antrą.

— Aš sprukau į artimiausią restoraną, žmona į grožio saliona, šuo į mėsinę, o abi dukterys į vedybų biurą — ir taip visi apsisaugojom nuo audros, — paaiškina užklaustasai.

WM. A. LEWIS

4716 So. Ashland Ave.

Kviečia Jus Atsilankyti į

Grand Opening
CELEBRACIJA

Jo Naujos ir Gražios Krautuvės

Penktadienio Vakare — **Rugsejo 10--8val.**

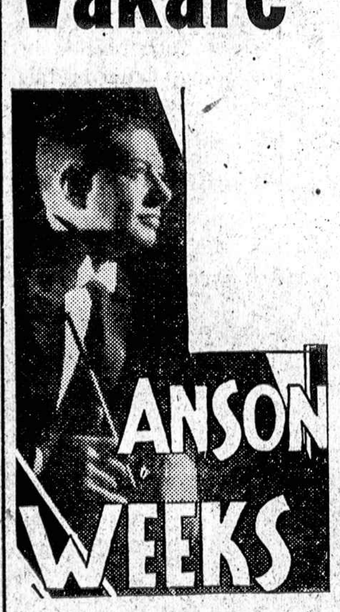

Paroduojant Sensacinę Aragon — Trianon Šokių Orkestrą

Anson Weeks

Asmeniškai, ir jo 13 instrumentų orkestrą

Dalyvaujant pažibai **JACKIE HELLER** kaip M. C.
(dėka College Inn — Hotel Sherman)
kurs dainuos jusų mėgiamąsias dainas

Taipgi dalyvaujant

Jusų Mylimom Lietuvių Radio Žvaigždėm

Dykai ŠOKIAI--PRAMOGOS Dykai

PASISTIPRINIMAI

Visi Kviečiami Atsilankyti!

WM. A. LEWIS

4716 SOUTH ASHLAND AVENUE

"FINE CLOTHING for MEN and WOMEN on CREDIT SINCE 1909"

NAUJIENOS
The Lithuanian Daily News
Published Daily Except Sunday by
The Lithuanian News Pub. Co., Inc
1739 South Halsted Street
Telephone CANal 8500

Subscription Rates:
$8.00 per year in Canada
$5.00 per year outside of Chicago
$8.00 per year in Chicago
3c per copy.

Entered as Second Class Matter March 7th 1914 at the Post Office of Chicago, Ill. under the act of March 3rd 1879.

Naujienos eina kasdien, išskiriant sekmadienius. Leidžia Naujienų Bendrovė, 1739 S. Halsted St., Chicago, Ill. Telefonas Canal 8500.

Užsakymo kaina:

Chicagoje — paštu:	
Metams	$8.00
Pusei metų	4.00
Trims mėnesiams	2.00
Dviem mėnesiams	1.50
Vienam mėnesiui	.75
Chicagoj per išnešiotojus:	
Viena kopija	3c
Savaitei	18c
Mėnesiui	75c
Suvienytose Valstijose, ne Chicagoj, paštu:	
Metams	$5.00
Pusei metų	2.75
Trims mėnesiams	1.50
Dviem mėnesiams	1.00
Vienam mėnesiui	.75
Lietuvoje ir kitur užsieniuose (Atpiginta)	
Metams	$8.00
Pusei metų	4.00
Trims mėnesiams	2.50

Pinigus reikia siųsti pašto Money Orderiu kartu su užsakymu.

Maskva prieš Romą

Dar niekuomet sovietų Rusija nebuvo taip susikirtusi su fašistiška Italija, kaip dabar.

Viduržemio juroje buvo paskandinti du sovietų laivai. Kas juos paskandino, tikrai nežinia, bet spėjama, kad tai bus italų submarinų darbas. Maskva tiesiog apkaltino fašistų valdžią ir oficialioje notoje pareikalavo, kad ji užmokėtų už tuodu paskandintuoju laivu.

Mussolini šitą sovietų reikalavimą griežtai atmetė. Tuomet Maskva pasiuntė antrą ir dar aštresnę notą fašistams.

Ar juodmarškinių valdžia duos atsakymą į antrąją sovietų protestą, dar nežinia. Bet reikia pasakyti, kad Maskva savo griežtais protestais pastatė fašistus į keblią padėtį.

Rytoj yra šaukiama valstybių konferencija aptarti budus kovos su "piratais" Viduržemio juroje. Italija ir Vokietija yra pakviestos į tą konferenciją. Italai norėtų joje dalyvauti, pasitikėdami tuo, kad jiems dar kartą pavyks apdumti akis anglams ir išgauti kokį nors naudingą Mussoliniui ir Ispanijos sukilėliams kompromisą. Bet fašistų valdžia dabar bijo, kad rusai konferencijoje gali Romą apkaltinti, ir tuomet kompromisams jau nebebutų vietos.

Be to, labai svarbu, kad sovietų vieši protestai prieš Italijos valdžią skatiną kaip tik dabar, iš vakaro prieš paminėtąją konferenciją, visų šalių spaudą ir diplomatus svarstyti tą "piratų" siautimo Viduržemyje klausimą. Juo gyviau viešoji pasaulio opinija reaguos į tuos įvykius, juo greičiau galima bus tikėtis, kad didžiosios valstybės tą fašistų banditizmą sustabdys.

Šitokią nuomonę išreiškė teisininkų laikraštis "Juristische Wochenschrift".

Pirmiaus radijas buvęs prašmatnumo, luksuso dalykas; bet dabar jisai pavirtęs neapsieinamu gyvenime daiktu, nes per radiją Hitleris ir jo tarnai "šviečia" Vokietijos žmones.

FRANCUZIJOS SIENA ATDARA SAVANORIAMS

Rugpiučio m. 21 d. pasibaigė terminas įstatymo, kuris įgaliojo Francuzijos vyriausybę išleisti patvarkymus apie uždraudimą savanoriams iš Francuzijos teritorijos eiti į Ispaniją.

Tas įstatymas buvo išleistas vasario 21 d. ir jam buvo nustatytas šešių mėnesių laikas. Aišku, kad pereito mėnesio 21 d. jisai išėjo iš galios.

Bet kai spauda iškėlė šitą faktą aikštėn, tai valdžia pareiškė, kad įstatymas tebeveikia, nes šeši mėnesiai buvo duoti vyriausybei išleisti patvarkymus, o patvarkymų galiojimo laikas nebuvo aprėžtas.

Tačiau, jeigu nebėra įstatymo, kuris duoda valdžiai galią stabdyti savanorius, tai kaip galėtų teismas savanorius bausti?

"Stalino geniališkumas"

(Musų specialaus korespondento)

(Tęsinys)

Kas sutvarkė SSSR sukliurusį transportą? Ugi pirmas revoliucijos mašinistas Stalinas. Kas išveisė iš transporto sabotažą? Ugi genijų genijus Stalinas. Kas gi pirmas pasakė, kad SSSR butinas reikalas yra turėti gerą transportą? Tik pamanykite kokios geniališkos mintys! Ugi galingasai, tvirtavalis Stalinas. **Supraskite, SSSR iki Stalinas šitokių minčių nepareiškė, tai nebuvo daugiau tokių vyrų, kurie butų supratę, kad SSSR yra reikalingas geras transportas.** Kokia pranašiška teisybė pasakyta ir tai galėjo pasakyti tik žmonijos genijus Stalinas!

Ir visa komisaro Koganovičiaus pusantros valandos kalba susidėjo tik iš Stalino minčių citatų.

Tik vienas Stalinas supranta

Štai tau kokia SSSR žemė, čia be Stalino niekas kitas negalėjo suprasti, kad SSSR transportas yra butinas ir kaipo toksai taisytinas.

Na, sakykite, ar nevertas tasai Stalinas tinkamos pagarbos toje žemėje, kurioje nėra daugiau tokių vyrų, kurie butų tiek drąsus pareikšti, kad SSSR kaip ir kiekviena kulturinga valstybė be gero transporto negali apsieiti. Tukstančiai, šimtai tukstančių klausė šito komisaro kalbos ir kiekvienas dėjosi sau į galvą tas jo mintis, — jog tai tik Stalinas supratęs buvo, kad SSSR reikalingi geri geležkeliai, greiti garvežiai, patogus traukiniai.

Na, pas jus Š. Amerikoje, tur but, kiekvienas mašinistas tiek jau nusimano, kad jei yra traukinys, tai jis turi buti tvarkoje paleistas; jei yra gelžkelis, tai jis turi buti tvarkingai laikomas, kad kiekvienas kulturėjąs kraštas butinai turi turėti gerus kelius. O čia SSSR tai suprato tik vienintėlis žmogus, ir tai ne kas kitas, bet tik Stalinas!

Na, pasakykite, ar tai ne genijų genijus tasai Stalinas, ar tai ne žmonijos draugas ir pirmas revoliucijos mašinistas tasai Stalinas?

Š. Amerikoje, tikiuosi, jus tokių vyrų daugiau turite, kurie panašiai, kaip Stalinas, galvotų, todėl tenais pas jus ir tų genialių vyrų visai negirdėti, nes šiokiuose reikaluose gerai nusimano kiekvienas traukinio konduktorius. Bet SSSR, anot komisaro Koganovičiaus, tuose reikaluose ismano tiktai vienas vienintėlis Stalinas. Na, jam užtai ir garbė! Kitaip juk reikėtų suprasti, kad SSSR butų be transporto...

Tikrai smarkus vyras tasai Stalinas, kad tokiuose reikaluose tokią šventą ir pranašišką išmintį turi.

Be Stalino nė žingsnio

Ir čia niekas kitas tokios išminties neprivalo turėti. Tai viską atlieka tiktai Stalinas.

Juk jei ne Stalinas, tai supraskite, kad ir to garsaus skridimo per ašigalį nebutų buvę ir Čkalovas ir kiti lakunai butų jusų lygumose nenusileidę. O jie tik todėl tai galėjo padaryti, kad tai darė Stalino garbei, Stalino paraginti, iš Stalino gavę įkvėpimą ir todėl jiems pasisekė tai atsiekti, kad jie skrisdami visą laiką tik apie Staliną galvojo.

Tiesa, girdėjau, kad jusų vieno lietuviško dienraščio redakciją skridimą iš Š. Amerikos į Lietuvą padarė ir apsiėjo be Stalino pagelbos, bet tai galima tik atsilikusioje Š. Amerikoje tokius darbus atlikti, bet ne SSSR didžiulėje žemėje, kur viešpatauja Stalinas. Apie jusų tą skridimą mažai kas kalbėjo, bet todėl, kad ne Stalinas jį suruošė ir ne jo garbei tai visa ėjo. O čia SSSR visai kitas reikalas, kita tvarka. Be Stalino nė žingsnio, nes kitaip galvutę taip smagiai paglosto, kad joje jau iš viso jokios mintys daugiau nebegimsta. Nes viso pradžia ir viso galas turi buti tik Staline, tik jis vienas gali pasisakyti, kad SSSR reikalingas geras ir tvarkingas transportas.

Tai ne mano mintys čia pasakytos, bet komisaro Koganovičiaus, o jei jis taip sakė, tai taip ir yra, nes kitaip ir jo galvutę Šzovas paglostytų... Skaitykite Izvestiją ir tenais rasite, kad tai, kas čia parašyta, nėra iš piršto išlaužtas išmislas.

SSSR ištikimi "tėvynės sunus", kaip grybai po lietaus auga ir kas tik drįsta iš tų naujai išdygusių grybų aukščiau pakilti kaip Stalinas, to likimas aiškus. Jisai eina tenais, kur turėjo nueiti Putna, Ubarevičius, Tuchačevskis ir kiti. Ir dar daug daug jų tais pačiais keliais nueis. Tikėkite, kad taip bus. Stalino genijus žino, ką jis daro, o jus visi apie tai nieko neišmanote. —G. I.

(GALAS)

Apžvalga

LENKAI UŽDARO LIETUVIŲ MOKYKLAS

"Vilniaus žodis" praneša:

"Vilniaus Kuratorija pranešė vilniškiui 'Rytui', kad jinai nuo mokslo metų pradžios uždaranti dvi privatines 'Ryto' mokyklas, Nanišky ir Dainavoj, Viln.-Trakų apskr. Tai paskutinės 'Ryto' mokyklos."

"Rytas" tai klerikalų kontroliuojama švietimo organizacija Vilniaus krašte. Pirmeiviai turi kitą organizaciją, "Kulturą". Šios organizacijos mokyklas lenkų valdžia taip pat uždarinėja.

Tas pats "V. Ž." įdėjo šitokią žinią:

"Š. m. 14 d. Vilniaus Lietuvių 'Kulturos' Švietimo Dr-jos Valdyba gavo iš Kuratorijos raštą, rašytą š. m. 5 d., kuriuo praneša, kad nuo 1938 metų birželio 30 d. jinai nusprendusi uždaryti 'Kulturos' Dr-jos laikomą Kirkučių kaime Melagėnų valsčiuje pradžios mokyklą.

" 'Kulturos' draugijai duota iki 14 d. laiko kreiptis Švietimo Ministerijon."

Taip lenkų valdžia įrodinėja savo "kulturingumą" — uždarinėdama Vilniaus krašte lietuvių mokyklas!

"PRISIPAŽINO" PRIE TO, KO NEPADARĖ

Philadelphijoje buvo suimtas vienas Philip Krahl, 27 metų amžiaus, ir policijos kvočiamas prisipažino nužudęs du mažu vaiku, kurie tik-ką buvo dingę ir policija jų ieškojo: Helen Whebley, 6 metų amžiaus, ir Frank Jr., 3 metų. Bet netrukus, tuodu vaikai buvo surasti gyvi.

Dabar policija teiraujasi, kodėl Krahl "prisipažino" atlikęs nebutą piktadarybę.

Prieš kiek laiko, kai spaudoje buvo debatuojama klausimas apie Maskvos bylas, kai kurie Maskvos sprendimų teisintojai sakė, kad, jeigu kaltinamasai prisipažįsta, tai aišku be jokių įrodymų, kad jisai kaltas. Bet pasirodo, kad net ir Amerikoje buna tokių atsitikimų, kur kaltinamieji prisiima ant savęs kaltę už nusidėjimus, kurių jie nėra atlikę.

Juo labiau tai gali įvykti Rusijoje, kur policija gali vartoti visokios rųšies terorą prieš suimtuosius.

VOKIETIJOJE NEGALIMA ATIMTI RADIJĄ

Radio priimtuvas Vokietijoje yra neapsieinamas gyvenime daiktas ir negali but atimtas už skolą.

Lietuvos Naujienos

Tragiška auto sunkvežimio katastrofa dėl šoferio nuovargio

KAUNAS. — Kauno — Klaipėdos ruože važinėja per 20 autosunkvežimių, kuriuos aptarnaujantieji šoferiai per dienas ir naktis be poilsio, verčiami savininkų, važiuoja iš vieno galo į kitą ir jų nusiskundimai dėl nuovargio nueina niekais, nes savininkai, nesiskaitydami su jokiais įstatymais bei morale, į šoferių pageidavimus sunormuoti darbo valandas atsako keliais žodžiais: nenori — nedirbk, vietoj tavęs aš pasisamdysiu kitą, kuris manęs klausys. Bijodamas netekti duonos kąsnio, šoferis, kuris gal turi žmoną ir vaikus, velka toliau savo jungą, rizikuodamas net savo gyvybe.

Ir štai š. m. rugpiučio mėn. 4 d. vienas šoferis, važiuodamas iš Kauno į Klaipėdą kelias naktis nemiegoęs su autovežimiu Ra 28 užvažiavo ant medžio. Autovežimis taip smarkiai susitrenkė į medį, kad medis, pralaužęs šoferio budelę, atsidurė ties šoferiu, kuriam sulaužą kojas ir rankas ir sužalojo krutinę. Šoferį vos gyvą nugabeno į Šilutės miesto ligoninę. Šoferio pažįstami ir giminės, norėdami sužinoti apie nelaimingojo likimą, kreipėsi į Auto Tarnautojų draugiją, kuri apie tą įvykį buvo jau sužinojusi telefonu iš Šilutės miesto ligoninės. Iš ligoninės pranešė, kad šoferio gyvybė nėra pavojuje, krutinės žaizdos greit sugis, bet sulaužytas kojas ir rankas reikės ilgai ir sunkiai gydyti. Šoferis gali likti visam amžiui invalidas. Taip pat iš ligoninės pranešė, kad jau konstatuota, kad **nelaimė ištiko dėl šoferio nuovargio, nes šoferis buvo kelias naktis nemiegojęs.**

Dėl netinkamų kelnių šoko nuo tilto į Nerį

KAUNAS. — Aną dieną daugelis žmonių matė, kaip vienas pilietis, ant Neries tilto stovėdamas, rukė papirosą, žiurėjo per turėklius žemyn nuleidęs galvą, o paskui per turėklą pliumptelėjo į Nerį. Vandens srovė pilietį ritino pavandeniu ir buvo matyti, kaip jis tai iškyla į paviršių, tai nugrimzda į dugną. Greit prišauktas valtininkas, kuris sąmonės netekusį pilietį išgriebė iš vandens. Savižudis nugabentas miesto ligoninėn atgavo sąmonę. Jis žudęsis dėl to, kad susiginčijęs su savo motina, kuri jam nupirkus juodas kelnes, o jis labai norėjęs baltų viršutinių kelnių...

Savižudžio asmenybė nenustatyta, bet esą matyt, kad jis yra labai pairusių nervų.

Muitų pajamos padidėjo net 8,8 mil. litų.

KAUNAS. — Jau turimomis tiksliomis žiniomis, pajamų iš muitų per pirmąjį šių metų pusmetį viso yra gauta Lt 26,-686,913.64. Pernai per tą patį laiką buvo gauta Lt 17,827,-068.53. Tuo budu šiais metais per pirmąjį pusmetį pajamos iš muitų padidėjo net apie 8,8 mil. litų.

Mirė seniausias Lietuvoje bernas

SINTAUTAI. — Šiomis dienomis Sintautų vals., Šakių ap. Voverių km. mirė Petras Paplauskas, 103 metų amžiaus. Velionis iš pat jaunų dienų pradėjęs tarnauti pas ukininkus ir tarnavęs iki pat mirties.

Ukininkė, pas kurią betarnaudamas Paplauskas mirė, labai iškilmingai palaidojus.

Ukininkai streikavo

PANEMUNĖLIS. — Linų apdirbimo fabriko rangovas buvo nusamdęs ukininkus suvežti žvyrių ir mokėjo už kubinį metrą po 3 litus. Ukininkai sustreikavo ir pareikalavo mokėti po 4 litus. Ukininkų niekas neužtarė. Tada ukininkų vieton suvažiavo Rokiškio miesto vežikai ir suvežė žvyrą.

Bandė motorą ir sudegino ukį

ROKIŠKIS. — Raišių km., Rokiškio v. rugp. 14 d. Ignas Šiulis bandė naują motorą, iš kurio išėjus kibirkštims užsidegė klojimas. Ugnis persimetė į kitus trobesius ir sudegė visas ukis ir daug brangių žemės darbo mašinų. Nuostolių padaryta už 20,000 litų. Šiulis labai yra darbštus ir pavyzdingas ukininkas.

Amerikos Lietuvių Jaunimui Skiriamos Stipendijos Lietuvoje

(L. P. Žinios)

Šioje gadynėje tautos ban do viena kitą pažinti ir santy kiauti netik diplomatinėje ekonominėje, bet ir kulturinė je srityje: jos pasikeičia pro fesoriais, priima svetimšaliu studentus ir siunčia savo stu dentus svetur studijuoti. Pa vyzdžiui New Yorke veiki "Institute of Internationa Education", kuris tarpinin kauja Amerikos universite tams ir kolegijoms iš vieno pusės ir kitų kraštų univers tetams iš kitos pusės. Lietuv irgi yra linkusi prie tokio sistemos prisitaikyti nors kuklioje formoje.

Pirma negu sudaryti pasto vius santykius su šios šalie aukštojo mokslo įstaigomi Lietuva geistų patirti prakti kumą tokio plano, kad no keletas baigusių Amerikos a kštąsias mokyklas lietuvi jaunuolių atvyktų Lietuvo papildyti savo kolegijinį mo slą lituanistikos dalykais: p sitobulinti lietuvių kalboj pažinti lietuvių literaturą, i toriją, geografiją, ekonomil bei kitus šios srities dalyku kad tie jaunuoliai užbaigę s vo studijas Lietuvos Univer tete ir sugrįžę Amerikon ga tų buti naudingi Amerikos suomenei kaipo Lietuvos ku turos žinovai.

Tam tikslui Lietuvos vyria sybė yra pasiryžusi jau šį r denį suteikti penkiems st dentams dvimetines stipen jas neišskiriant ir pašalp kelionei. Kandidatai, nuoši žiai norintieji šia proga pa naudoti, tegu *neatidėlioja* siunčia savo prašymus, lie viškai parašytus, Lietuvos I siuntinybės Vašingtone ad su. Prie prašymo geistina p jungti autobiografiją ir įroc mų apie kolegijos ar univ siteto baigimą. Reikalinga l tuvių kalbos bent toks mol jimas, kad galėtų laisvai kla syti pamokas ir darbuotis minaruose. Jei kandida prie prašymo dar prijung ir žinomos įstaigos ar visu menės veikėjų atsiliepimą, butų tvarkoje. Kandida prašymus Pasiuntinybė p siųs į Lietuvą ir tenai atat kama švietimo įstaiga ju peržiurėjusi nutars ir pran kurių kandidatų prašymai p tenkinti.

Lietuvos Pasiuntinybė,
2622—16th St., Northwes
Washington, D.

Nesupykinkite SLA narių

Kiekviename pažangios visuomenės Chicagoj paren me bent pusę publikos suda SLA. nariai. Draugijų konc tuose, baliuose ir spektakli se SLA. narių daugiau, ne kitų. Net į milžiniškus Nauj nų ir Vilnies piknikus, į I driko, Vanagaičio, Peoples F niture kompanijos ir kitų p nikus atvyksta po 1,000 ir d giau SLA. narių. Sandarie parengimuose jie sudaro žym didžiumą.

Kada SLA. nariai yra t palankus kitiems, jie tikisi lankumo ir iš kitų. Jų cent linė Chicagos organizacija SLA. 6-tas apskritis ren pikniką rugsėjo 12 d. Biru darže ir tikisi, kad Chica ir apielinkės lietuviai jame lyvaus. Važiuokime visi ir rodykime SLA. nariams, k esame jų draugai. Nelyski jiems už akių su savo pik kais, nes jie nelindo mums

— Kaimynas

VAIŠINA UŽSIENIO LIETUVIUS — Rugpiučio 14 d. Kaune "Metropolio" salėje Užsienių Lietuviams Remti Draugijos valdyba surengė susipažinimo su Lietuvoje šią vasarą atsilankiusių užsienio lietuvių jaunimo vakarą. Šiame atvaizde matyti tik dalis šio vakaro dalyvių, su ministeriu pirmininku J. Tubeliu viduryje.

MOTERŲ SKYRIUS
WOMEN'S SECTION

PUBLISHED EVERY THURSDAY — EINA KAS KETVIRTADIENĮ

Lietuvių Profesionalės Moterys Amerikoje

"Naujienose", Moterų Skyriuje, p-nia Ona Kubilienė rašydama apie Lietuvos Profesionales Moteris Amerikoje, iškėlė įdomų klausimą, kuris man rodos, liečia netik moterų profesionalių draugijinę darbuotę, bet ir vyrų. Autorė bando atskirti pelus nuo grudų pareikšdama pagerbimą toms kurios dirba lietuvių darbą, o papeikimą toms, kurios "tarnauja svetimtaučiams". Priskaito jas prie tų, "kurios nevertos lietuvių pagarbos".

Kadangi aš buvau priskaityta prie gerųjų, tad, jeigu aš išreikšiu užtarimo žodį už tas kurios, autorės opinijoje, nevertos pagarbos, bus suprantama kad tas yra daroma iš asmeninio įsitikinimo, o ne pikto.

Pirmiausiai, jeigu daktaras arba advokatas praktikuoja tarpe lietuvių ir tankiai lietuviams suteikia daug geresnį patarnavimą negu kad jie gautų pas svetimtautį, tai visvien jis neprisk aitomas prie lietuvių visuomenės veikėjų. Paprastai sakome, kad toksai "iš lietuvių duoną valgo", tarytum, kad jisai elgeta arba kokis nors išnaudotojas. Kad tankiai tokie profesijonalai ir veltui reikalingose atsitikimose patarnauja, tai tas visvien tos opinijos nepakeičia. Bet jeigu dainininkas dainuoja lietuvių surengtame koncerte, už atlyginimą arba laikraštininkas dirba už algą prie lietuviško laikraščio arba šiaip ypata sekretoriauja už algą kokioj nors lietuvių organizacijoje, tai tokis profesionalas skaitomas lietuvių visuomenės veikėjas. Nors ir vieni ir kiti pragyvenimą daro tarnaudami lietuviams savo profesijoje, vieni garbingi visuomenės veikėjai, o kiti tik "iš lietuvių duoną valgo".

Taip pat atskirti tą kas lietuvių darbą dirba nuo to, kas svetimtaučiams tarnauja, irgi netaip lengva. Kuomet profesionalai baigia mokyklas ir pradeda praktikuoti, jų praktiškas mokslas tik prasideda. Jų profesionalinės organizacijos turi už tikslą tobulinimą profesijos, išaiškinimą naujų metodų, suteikia progą bendriem profesijos kolegams pasidalinti mintimis įvairiais klausimais liečiančiais jų profesijas. Nedalyvauti profesionalui tose organizacijose, tai nesinaudot proga palikti tobulesniu profesionalu. Netobulas profesionalas nedaug naudos gali nešti sau arba tautai. Peikti musų moteris arba vyrus profesionalus už veikimą savo profesionalinėse draugijose visgi negalima.

Šiandien kas tik iš Lietuvos atvažiuoja į Boston'ą, klausia ar negalima Jack Sharkey pamatyti. Lietuviams, ypač sporto mylėtojams, Jack Sharkey dar ir šiandien herojus. Jis lietuviams svarbus netodėl, kad jis buvo pasaulio čempionas, bet todėl, kad jis lietuvių kilmės čempionas, nors jis niekad lietuviams rungtynių nerengė, ir niekad su lietuviais nesikumščiavo. P-lės Katkauskaitės laimėjimas konteste Metropolitan Opera Co., beabejo, pradžiugino lietuvio širdį. Toj pačioje kliasoje turime priskaityti ir kitus profesionalus, kurie savo profesijose ir profesinėse draugijose pasiekė viršunes. Tokių profesionalų Amerikoje jau pradedama susilaukti. Jeigu jie nedalyvauja lietuviškuose politiškuose ginčuose, tai tas yra jų garbei. Lietuvių tautai daug svarbiau, kad jie pasiektų viršunes savo profesijose.

Amerikoje gyventi ir nesirupinti šalies gyvenimu irgi nepagirtina. Tos moterys profesionalės, kurios dirba moterų organizacijose, tankiausiai dirba todėl, kad mato reikalą prisidėti prie moterų progreso, kuris liečia taippat ir lietuves, nors veikiama bendrai su kitatautėmis. Štai, pereitais metais Massachussetts valstijoje buvo įneštas bilius kad vedusios moterys negalėtų dirbti valdiškose įstaigose. Kaipo Massachussetts valstijos League of Women Voters Moterų Stovio pirmininkei, man prisėjo vadovauti kompanijoje prieš perleidimą to bylaus. Veikimas buvo su Amerikietiems, Amerikos legislaturoje, bet tuomi veikimu išgelbėjome darbus ir kelioms lietuvėms.

Dr. Baltrušaitienė, rašydama "Naujienose" apie ZONTA organizaciją, pažymėjo kokiais reikalais mineta moterų draugija rupinasi. Bent viena lietuvė, pirmininkaudama Moterų Stovio Komisijoje, pereitais metais, daug prisidėjo prie tos organizacijos nusistatymo linkui moterų darbo. Ten veikimas irgi su kitatautėms, bet ar moterys dirbs vakarais, ar moterys gaus lygų atlyginimą su vyrais už lygų darbą, ar moterys bendrai su vyrais stovės už sumažinimą valandų darbo ar atskirai, kaip paprastai iki šiol daroma, ar moterų darbas bus varžomas tik todėl, kad jos moterys, paliečia Amerikoje gyvenančia lietuvę darbininkę lygiai kaip ir svetimtautę. Taigi, negalima kaltinti tų moterų profesionalių, kurios susideda su svetimtautėmis bendram moterų veikime už bendro moterų buvio pagerinimą.

Aukštos valdiškos vietos pasiekiamos per rinkimus arba paskyrimus Valstijų gubernatorių. Jei lietuviai nedalyvautų bendrai su kitataučiais Amerikos politiškame veikime, tai mes turėtumėm išsižadėti lietuvių kilmės teisėjų miestų gydytojų ir kitų aukštųjų valstybės vietų.

Apgailėtina, kad daug išsilavinusių lietuvių neranda sau vietos ar nenori veikti lietuvių tarpe. Bet juos bartį, ypač nežinant visų aplinkybių jų gyvenimo, neišpuola. Tokiu budu mes jų nepritrauksime prie musų veikimo. Įvertindami juose tą, kas yra gero greičiau mes iš jų pasidarysime draugus sau ir tautai. Nevisi turime vienodus palinkimus ir gabumus. Kiekvienas, kuris dirba naudingą darbą, prisideda prie pasaulio patobulinimo. Jeigu lietuvis ir nedirba lietuvių veikime, bet dirba veikime už kurį jis laikomas pagarboje savo miesto, valstijos ar šalies gyventojų, arba savo kolegų, mes lietuviai neturėtume tokius žmones stumti į eiles "nevertėlių" ir sakyti, kad jie tik "iš lietuvių duoną valgo", o svetimtaučiams tarnauja. Netiesioginiu budu tokie žmonės kartais nepaprastai daug lietuviams ir Lietuvai patarnauja.

Susanne Shallna

Vaikas ir Mokykla

Rašo L. NARMONTAITĖ

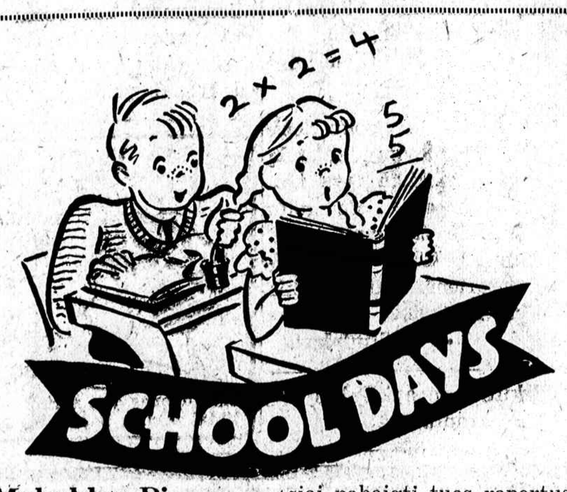

Mokyklos Pirma Savaitė

Pirmomis dienomis mokyklos naujo termino vaikai ir mokytoja yra labai užimti visokiais darbais. Mokytoja dar nepažįsta savo mokinių ir jų vardų dar nežino. Ji turi peržiurėti jų mokslo ir fiziškus rekordus, paskirti jiems tinkamas sėdynes, taip kad mažas vaikas nesėdėtų kėdėj, kuri priklauso dideliam vaikui, ir kad silpnų akių vaikas nesėdėtų per toli nuo rašomos lentos.

Vaikams reikia knygas išdalinti, ir jas tinkamai paženklinti ir užrekorduoti. Taipgi reikia išdalyti tešlą, kreidą paišybai, ir visokias kitokias reikmenas.

Per atostogos laiką vaikai užmiršta mokyklos tvarką. Mokytoja turi juos vėl pripratinti prie tvarkos.

Be to, dar reikia pakabinti mapas, paveikslus ir lenteles. Mokytoja turi šį darbą atlikti kada mokykla atsidaro, nes aukščiau kambaris nėra jai prieinamas. Kada mokykla baigiasi, yra uždrausta palikti šiuos dalykus ant sienų.

Tarp kitų darbų, dar reikia mokytojai išpildyti visokių blankų ir išduoti tiek daug rašytų raportų, kad net galva apsisuka. Tankiai, reikia visus darbus pamesti ir kuo greičiausiai pabaigti tuos raportus, kurių centro ofisas laukia. Reikia išrašyti net keletą kopijų.

O, to tarpu, mokytoja užimta administracijos darbu, reikia vaikus mokyti, laikyti juos tvarkoj, ir stengtis pastudijuoti ir užganėdinti netoli penkias dešimtis mokinių, kurių kiekvienas skirtingo ypatiškumo. Augštesnioj mokykloj yra dar blogiau, nes per dieną vienai mokytojai priklauso du šimtai mokinių ir kartais daugiau.

Dėl tų priežaščių, tos pirmos dienos yra tokios sunkios mokytojai ir mokiniams. Kiekvienas nukrypimas tiktai atidėliojа ir trukdo tvarkos įsteigimą. Vaikai ir mokytoja džiaugiasi kada darbas eina pagal išdirbtą planą.

Dėl to, butų gerai, kad tėvai nelankytų mokyklą pirmą savaitę pasikalbėti su mokytoja apie nesvarbius reikalus, nes jų atsilankymas trukdys mokyklos darbą. Tėvai gali mokytojai nusiųsti raščiuką, ir tenai trumpai išdėstyti reikalą, pranešant kad jie ją aplankys vėliau. Tiktai labai svarbus reikalas, kurį negalima atidėti pateisina tėvų lankymą mokytojos tą pirmą savaitę.

Mokytoja bus labai dėkinga tėvams už jų kooperavimą šiam reikale, nes kuo greičiau mokykla bus tvarkoj, to geriau bus vaikams mokintis.

SIFILIS

Rašo Dr. A. Šliupaitė

(Tęsinys)

Daugumas ligonių nežino, kad serga ir kaip užsikrėtė. Dažnai nei nepastebi ligos apsireiškimų. Mat, sifilis kartais pamėgdžioja ligas kaip džiovą, vėžį, reumatizmą; odos, širdies, inkstų, smegenų ir kitas ligas. Sifilis dažnai yra priežastimi paraližo, paresis ir beprotybės.

Nešča moteris, serganti sifiliu, ligą perduos kudikiui, jei nesigydys. Paprastai, tokie vaikai gimsta negyvi arba, jeigu gimsta gyvi, tai netrukus po gimimo miršta. Jei pasitaiko, kad tokie ligoti vaikai gyvena, tai jie palieka nenormališki protiniai arba ir fiziniai — apanka, apkursta arba susilaukia kitokių trukumų, jei nėra tinkamai gydomi. Moteriškė, kuri nuolat "pasileidžia" arba nedanešioja kudikio — veikiausiai irgi turi sifilį.

Pasekmingam sifilio gemalų išsivystymui reikia arba žaizdelės arba odos trukimo, ypatingai gleivinės pleivės trukimo lytiniuose organuose, lupose, burnoje, nosyje — ten kur yra drėgmės. Sifilio gemalai negali gyventi ten, kur yra sausa.

Dažnai galima užsikrėsti sifiliu gyvenant viešbučiuose, naudojant svetimas, nešvarių žmonių patalines, išeinamas vietas, vartant bibliotekos knygas, naudojant indus restoranuose, etc.

Žmonės, kurie prisilaiko švaros ir dažnai bei gerai nusiprausia muilu ir vandeniu, prašalina ligos pavojų.

Ligos Trys Laikotarpiai.

Sifilis turi tris laikotarpius.

Pirmas laikotarpis pasirodo nuo 12 iki 40 dienų po užsikrėtimo. Pirmoji sifilio žymė paprastai yra skaudulys vyro ar moters lytiniuose organuose. Skaudulį iššaukia nekaltai atrodanti žaizdelė. Žaizdelė vadinama šankeriu ir ji gali pasirodyti ant pirštų nuo palytėjimo kito šankerio žaizdos. Šankeris gali atsirasti ant lupų, nuo pasibučiavimo su sifiliu sergančiu žmogumi. Šankeris yra nepaprastai užkrėslus.

(Bus daugiau)

IŠ PARYŽIAUS. — Pavyzdys sportiško ansamblio, kurį pasiudino Paryžiaus madų ekspertas Lucien Lelong. Švarkelis tamsiai žalias su raudonais ir pilkais ruožais. Paltas baltas. Kepuraitė pilkos spalvos, su žaliais pagražinimais.

JONAS KUPRELIS

(IŠ GYVENIMO)

Rašo Dzukė

(Tęsinys)

Kartą Marcelė, Jonelį praustama, pastebėjo ant jo pečių kaip ir guzelį. Tas guzelis ko toliau vis didėjo, o paskui rodės, kad ir visi pečiai persikreipė, o krutinė įdubo. Verkė Marcelė žiurėdama į sunelį, kuris ją vis ramino:

— Neverk mama, viskas bus gerai.... Ponas Jonelį leido į mokyklą, kur jis labai gerai atsižymėdavo. Kuomet Jonelis baigė pradžios mokyklą, kartą ponas jo paklausė:

— Joneli, ar tu norėtum mokintis daržininku? Taip — atsakė Jonelis — daržininkystė man labai patinka. Be jokių atidėliojimų, dvaro daržininkas buvo painformuotas, kad jis gauną į pagelbą mokinį, kuri turi atydžiai ir visko kas daržininkui reikalinga žinoti — jį išmokinti.

Jonelis dirbo sodne, daržuose ir alėjose, o dvaro darbininkai ir vaikai, dažnai pavydėdami Joneliui jo laimės, šaipėsi iš jo ir kupreliu praminė.

Kaip Jonelis sulaukė 21 metų, tai ponas pasivadino jį į savo kabinetą ir papasakojo savo sumanymą, kuris jo nuomone, suteiks Joneliui ir jo motinai, nepriklausomą gyvenimą, iš kurio galės sau duoną pelnyti ir laisve džiaugtis.

Jis papasakojo, kad miestelyje mąteș daržą pardavimui. Daržas ilgas, nusitęsė net iki Nemuno, o ten pat prie Nemuno ant krantelio ir pirkelė yra. Jonelis iškarto nesuprato, ar ponas nori jiems pagelbėti ar jų atsikratyti, bet vėliau pamanė, jog vis vien jie daug nenustos, nes ir čia nieko neturi, kol jauni, abu su motina dirba, o kuomet pasens, nebus kas jais rupinas, ir ponas nebenorės laikyti.

Už daržą ir pirkelę, buvo suderėta 300 rublių, kuriuos ponas sumokėjo, tai esą buvę jų sutaupos už darbą, o 25 rublius pridėjo dovanų, dėl įsigijimo įrankių ir sėklų.

Taip Jonelis Kuprelis ir jo motina Marcelė, pradėjo naują ir savystovų gyvenimą. Jonelis nusipirko gerą spatą, grėblį, matiką, porą kibirų ir nešturvus vandeniui atsinešti; livarą ir porą ragažių, akmenims išnešti. Daržas buvo paskendęs akmenyše, tai Jonelis daug triuso padėjo kol iš po kiekvieno spato žemės, išrinko kiekvieną akmenėlį ir neštuvais nešė pakrantėn; iš didesniųjų išgrendė kiemelį, laiptelius Nemuno link, o mažesnius vis pylė šale kiemelio, nuo Nemuno pusės, tartum pylimą, kad pilį apsaugojus. Kiek vėliau, Jonelis ir šulinį išsikasė ir kartelę įtaisė, nes maistui iš upės vanduo, Joneliui netiko. Taip Joneliui betriusiant daržė ir apie namus, jo motina nuolat krutėjo pirkelėje. Apart kasdieninio darbo apie virtuvę, Marcelė dar verpė ir audė. Jonelis betaisydamas daržą, paliko ir pievelę, kur Marcelė audeklus baltino.

(Bus daugiau)

Bukim Gražios

Rašo T. Stulpinaitė

Spuogai

Spuogai (acne) atsiranda ant veido ir kitų kuno dalių pas jaunuolius abiejų lyčių maždaug tarp penkiolikos ir dvidešimts metų amžiaus.

Gydymas yra butinas. Negydant, galima tikėtis blogų pasekmių, dažnai palieka veide žymes kas daug kenkia išvaizdai.

Tokiame atsitikime svarbu prisilaikyti dietos. Reikia vengti vartojus svaigalų, kavos, arbatos ir saldumynų.

Veidą užlaikyti švariai, vartojant tam tikrą muilą t.y. "medicated soap".

Nakčiai reikia pritepti "acne cream". Ružą patartina visai nevartoti, o ir pudras turėtų buti irgi "medicated". Neatbutinai yra reikalinga paimti tam tikrus veido masažus pas patyrusią grožio specialistę, arba pasitarti su gydytoju.

Maistas

Veda Dora Vilkienė

Obuolių Sviestas

5 puodukai smulkiai supiaustytų obuolių
5 puodukai cukraus
5 puodukai obuolių sunkos (cider)
3 šaukštukai cinamonų
2 šaukštukai nutmeg
1 šaukštukas sumaltų gvazdikų
1 šaukštukas "allspice".

Viską sykiu sudėkit į puodą ir ant mažos ugnies virkit iki sutirštės ir pasidarys minkštas ir tirštas kaip sviestas. Verdant nuolat maišykit, kad neprisvilty. Supilkit į sterilizuotus stiklus ir padėkit žiemai.

Obuolių košė su imbiru

10 puodukų smulkiai supiaustytų obuolių
10 puodukų cukraus
2 šmotuku dviejų colių ilgumo imbiro
2 citrinų luobos, smulkiai sukapotos.

Nulupkit ir smulkiai supiaustykit obuolius. Sudėkit likusius dalykus ir išlengvo duokit užvirti. Paskui virkit 2½ valandos. Pamaišykit, kad neprisviltų. Išimkit imbirą. Supilkit į sterilizuotus stiklus ir padėkit į sausą vietą žiemai.

Greit Iškepta Žuvis

Supiaustykit bet kokią žuvį į šmotukus, įmerkit į pieną (1 šaukštuką druskos į puoduką pieno). Apvelkit arba apibarstykit žuvį su duonos trupiniais arba miltais. Sudėkit į sviestu išteptą indą — bliudą. Vartokit tokį indą kurį galima padėti ant stalo.. Apipilkit žuvį sviestu arba alyva.

Kepkit karštame pečiuje 10 minučių.

Žuvis, kuri nesveria daugiau vieno svaro galima kepti nepiaušč ius.

Kepimas karštame pečiuje palaikys gerą skonį.

Virta Žuvis

Įdėkit žuvį į verdantį vandenį. Į vieną kvortą vandens įdėkit šaukštuką druskos, 2 šaukštų acto arba citrinos sunkos. Virkit 5 minutes. Sumažinkit ugnį ir virkit iki žuvis bus minkšta. Kiekvieną svarą žuvies reikia virti 5—10 minučių.

Šeimininkėms

Šią savaitę pigiau nusipirksite visokios rušies jautienos. Ypatingai rekomenduojama jautiena tušinimui ir round steak kepimui. Taipgi nebrangiai gausite avienos nuo krutinės, petuko ir kulšies.

Jautieną galit tušinti su daržovėm ir bulvėm, o avieną pakepti arba išvirti barščiukus, padaryti koldunus ir t.t.

Diena Iš Dienos

K. Steponavičiai Grįžo Chicagon

Praleidę apie tris savaites laiko rytinėse valstijose, vakar Chicagon grįžo "Pirmyn" choro vedėjas **Kazys Steponavičius** ir jo žmona, dainininkė **Anelė Salaveičik-Steponavičienė.**

Jie buvo išvykę atostogoms į p. Steponavičiaus tėviškę, Brockton, Massachusetts, kur buvo apsistoję pas pp. Steponavičius, chorvedžio tėvus. Iš ten vyko Hartford, Connecticut, pas p. **Steponavičienės** giminaitę, **Mrs. Tamašiunas.**

Grįždami namo, chicagiečiai aplankė New Yorką, **pp. Simoną Gudus, West Orange, New Jersey** valstijoje, **ir pp. N. Wilkelius,** Cleveland, Ohio.

Kartu su jais keliavo atostogaujanti **p-lė Ona Skeveriutė,** "Pirmyn" choro dainininkė.

Chorvedžiui grįžus, **"Pirmyn"** choras šį penktadienį (rytoj) atnaujins repeticijas. Kaip ir visuomet, jos įvyks W. Neffo salėje, ties **2435 S. Leavitt st.,** 7:45 valandą vakare.

Choristas.

St. ir Kotryna Kazlauskai Pirko Namą

BRIGHTON PARK. — Šiomis dienomis **Stanislovas** ir **Kotryna Kazlauskai, 4552 So. Rockwell st.,** nusipirko gražų namą. Namas randasi netoli jų buveinės. Šiame pardavime jiedviem patarnavo žinomas real estatininkas **C. P. Suromskis,** turįs ofisą ties 2502 W. 69 St.

Pp. Kazlauskai yra draugiški žmonės, todėl jiedviem ir sekasi visame kame.

Kaimynas.

Važinėja Nauju Buick'u

MARQUETTE PARK. — Biznieriai **Justinas ir Marijona Matkevičiai,** turį taverno biznį adresu **6914 S. Western ave.,** kuris laikas kai įsigijo naują Buick automobilių. Dabar liuoslaikiais jie turi smagius "raidus".

Biznierius Justinas Matkevičius dar vis prisimena pereitų metų Lietuvoj įgytus įspudžius. **—Rep. B. P.**

P-lė Marie Wilcox Turėjo Atostogas

TOWN OF LAKE. — **Panelė Marie Wilcox,** dirbanti **Peoples restorane,** adresu 1628 W. 47 st., grįžo iš atostogų, kurias praleido Deep Lake, Ill. Sako, ten turėjusi gerą poilsį.

Tenka pažymėti, kad Mariutė šiame restorane jau yra išdirbusi virš 10 metų.

Ji visada simpatinga ir kostumeriams patarnauja su "smile". **—Rep. B.**

P-lės Cereckaitės Sužiedotuvių Puota

Rugsėjo 5 d. **p-ios Cereckienės** bute, 3152 W. North ave., buvo surengta jauniausiai jos dukrelei **Džianutei** sužiedotuvių puota. Žiedą ji priėmė nuo **Walterio Dambrausko. Džianutės** mamytė ir Walterio tėvai yra rimti ir draugiški žmonės.

Taigi Čikagos vaikinams, manau, teks nusiminti, nes neteks jaunos ir gražios merginos. **—V. Faiza.**

Sveiksta p. V. Beliajus

Neseniai buvo pranešta, kad **p. Vytautas Beliajus,** žinomas šokių mokytojas, nusilaužė koją. Dabar galime pranešti, kad koja jau sveiksta ir, be to, pamokų darbas yra tęsiamas. Pirmadieniais pamokos duodamos Fellowship House, 831 W. 33rd Pl., antradieniais Mark White Sq., prie 30-tos ir Halsted g., trečiadieniais Humboldt Park, ketvirtadieniais Marquette Park ir penktadieniais Henry Booth House prie Kedzie ir 67-tos g. Pamokos prasideda šeštą valandą ir tęsiasi iki 10-tos.

Vytautas Beliajus naujoj vietoj. Jo antrašas 6210 S. Park ave. Tel. Normal 8778. **—Rep.**

Išsiėmė Leidimus Vedyboms

(Chicagoje)

George Jakovac, 31, **su Jean Hoffman,** 24

Sylvester Schroder, 26, **su Estelle Valanchius,** 21

Joseph Derma, 23, **su Jule Nosko,** 19

John Moskal, 23, **su Esther Wielgos,** 17

John Balshaitis, 44, **su Petronella Markauskas,** 39

Andrew Galga, 27, **su Gertrude Zybert,** 25

Stanley Bernas, 23, **su Ann Cibula,** 20

"ALL-BRAN GYVENA SULIG ĮGYTA GARBE"

Jeigu jus vargina paprastas užkietėjimas, perskaitykit Miss Bundy's entuziazmo laišką:

"Aš jausdavaus visą laiką blogai —visai nuvarginta. Perskaičius skelbimą apie ALL-BRAN, aš įsigijau dėžę. Nuo tada ant visados mane pagydė." Miss Mary Bundy, Bennettsville, S. C.

Laboratorijos bandymai parodo, kad Kellogg's ALL-BRAN priduoda "rupumo" vidurių mankštai; vitaminų B žarnoms sustiprinti.

Kune ALL-BRAN sugeria dvigubai savo svorio vandeny. Ši minkšta masė švelniai išvalo vidurius saugiu, naturaliu budu — be jokių tų silpninančių piliulių ir vaistų veiksnių.

Išvalgykit kasdien tik po du kupinu šaukštu — su kiekvienu valgiu rimtuose atvėjuose. Paduokit kaip javinius su pienu ar vaisiais, arba virkit pagal receptus. Atsiminkit —ALL-BRAN yra maistas — ne vaistas. Pirkit grosernėse. Kellogg in Battle Creek pagamintas.

Paul Kudulis, 26, **su Anna Domovic,** 19

Charles Cheputis, 28, **su Mildred Borosko,** 30

Anthpny Lauren, 22, **su Bertha Auzbikis,** 24

Edward Washkelis, 26, **su Bernice Miknius,** 22

James Kubart, 28, **su Lucille Caldwell,** 19

Joseph Zakotowski, 22, **su Mildred Yankowich,** 20.

SPORTAS

Lietuvių Golfininkų Parengimas

Sekmadienį, rugsėjo 12 d. Lietuvių Golfininkų Sąjunga rengia metinį parengimą. Parengimas įvyks Gleneagles Country Club aikštėje.

Pirmiausiai bus golfo lošimas. Prasidės devintą valandą ryto ir yra paskirta trys trofėjos laimėjimams. Be golfo bus ir kitokie žaidimai, k. a. kortų lošimai, šokiai ir, po viso ko, vakarienė. Vietas reikia užsisakyti išanksto.

Golfininkas.

Pirkite savo apielinkės krautuvėse

Apiplėšė Restaurantо Savininką

Vakar naktį, tuoj prieš uždarant, buvo apiplėštas Edwardo Kaufmano restaurantas, kuris randasi prie 2140 South Halsted St. Į restaurantą įėjo du ginkluoti banditai ir išnešė $400.

Rožių Darželiai

Antradienį buvo formalus Jackson Park rožių darželio atidarymas. Tas rožių darželis yra padarytas beveik pačiam parkų vidury, ant salelės Wooded Island vadinamos. Yra pasvadinta jau 5,280 krumelių, susidedančių iš 375 rųšių. Atidarymo iškilmes vedė vyriausias hortikulturininkas-daržininkas Augustas Koch.

Kitas toks rožių darželis buvo atidarytas Washington Park.

William A. Lewis

Nori Jus Pamatyti PRIE

4716 S. Ashland Ave.

PENKTADIENIO VAKARĄ, RUGSĖJO 10 DIENĄ

ESTELLE'S BEAUTY SHOP
903 West 35th Street

1 blokas į vakarus nuo Halsted. BOULEVARD 7459

Atsilankykit pas Estelle's ateinantį kartą dėl Permanent Wave. Kainos $2.50 iki $7.50.
Machinless Permanent Wave $3.50 iki $5.00.

Pirmad., Antrad.		Trečiad., Ketvirtad. Penktad., Šeštadienį	
S—SET	35c	S—SET	50c
MANICURE	35c	MANICURE	50c
MARCEL	50c		

Šis kuponas yra vertas 50c kiekvienai Permanent Wave per šį mėnesį tiktai. Kelios lietuvaitės Beauty Operators. ESTELLE SLOTKUS.

Budriko Refrigeratoriu Išpardavimas

Sutaupysite nuo $50.00 iki $75.00 dabar

Išmokėjimais po $1.50 į savaitę . . . . Nieko nereikia įmokėti

LOOK ··· AT THE *Mighty* NEW 1938

CROSLEY RADIO

11 tubes AT THE PRICE OF A SIX **$79.95**

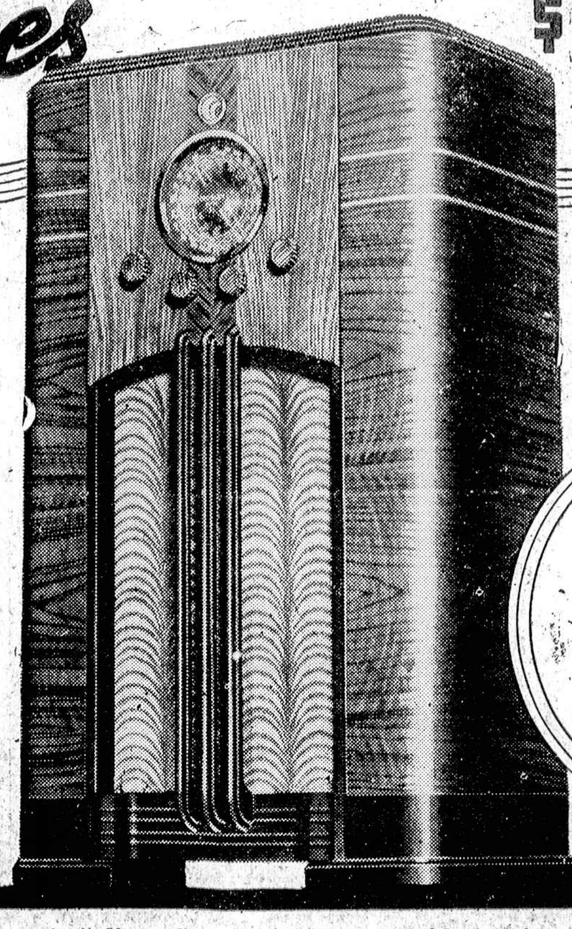

Look Inside AND SEE WHAT A LOT MORE CROSLEY GIVES FOR A LITTLE MONEY

- Compare the Crosley Tone
- Compare the Crosley Price
- Compare the Crosley Cabinet
- Turn the Cabinet Around—Compare the Chassis and the Number of Tubes
- Compare the Sensational New Crosley Mirro-Dial

GRAŽI DOVANA DYKAI: SUOLELIS arba LEMPA

Su šiuo radio jus galite labai lengvai gauti visas Amerikos ir Europos stotis. Taipgi visas žinias nuo plaukiančių laivų juroj. Elektro dinamiškas garsiakalbis perduoda dainas, muziką ir kalbas kuo aiškiausiai.

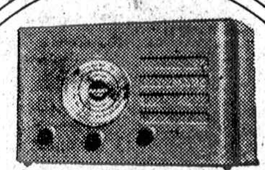

CROSLEY AMERICAN AND FOREIGN FIVER

"The world's greatest radio value"—5-tube superheterodyne in handsome cabinet..... $22.95

Easy Terms

Budriko krautuvėse jųs rasite visas Radios šalia prie šalies. Gausite didelę nuolaidą už jusų seną radio. Gausite dykai vienus metus patarnavimą ir garantiją, ir gražią lempą ar suolelį dykai. Pamatykit naujus 1938 modelių radios šale naujos krautuvės.

JOS. F. BUDRIK, Inc.

3409 S. Halsted St. Tel. Boulevard 7010 **3417 S. Halsted St.**

BUDRIKO PROGRAMAS:
WCFL—970 kil., nedėliomis kaip 7:30 iki 8 val. vakaro.
WAAF—920 kil., pirmadieniais ir penktadieniais kaip 5 val. vakaro.
WHFC—1420 kil., kaip 7 iki 8 val. vakaro, ketvirtadieniais.

APDRAUDA
(INSURANCE)
NAUJIENOSE
PER
A. RYPKEVIČIŲ
galite gauti apdraudos polisus
APDRAUSTI:
- Gyvastį
- nuo Ugnies
- nuo Vagių
- nuo Langų išdaužymo

AUTOMOBILISTAI:

Automobilių nuo ugnies ir pavogimo, nuo sužeidimo ar užmušimo žmogaus. Nuo sudaužymo kito automobiliaus. Nuo sudaužymo savo automobiliaus. Galite gauti bondsą (kauciją) iki $500.00, kuri tinka visoje Amerikoje ir daug kitokių rųšių apdraudas.

DAILY BUSINESS DIRECTORY

KASDIENINIS BIZNIO S RAŠAS—ALFABETO TVARKOJE

Šis skyrius yra vedamas tikslu gelbėti musų skaitytojams susiraš kur galima nusipirkti įvairių pa rastų ir nepaprastų daiktų, inta ir reikmenų. Jeigu iš telpančių skelbimų negalite susirasti ko i kot, pašaukite Naujienas, Canal 8 ir klauskite Biznio Patarėjo. Čia gausite informacijų, jeigu tik jų galima gauti.

ANGLYS — COAL

KAINOS ANGLIŲ KYLA! Užsisakykit anglis dabar!

Pristatom bile kur Chicagoje.

Kainos perkant 4 tonus ar daugi Pocahontas Mine Run, Virginia

75% cars	$6
Pocahontas Mine Run, West Virgi	
65% cars	$7
Illinois Nut	$5
Rex Egg	$7
Black Band Lump	$8
Millers Creek Lump	$9
Chestnut Hard Coal	$13

ir kitokias anglis pristatom. Pašaukit: Lafayette 8980

OKSAS EXPRESSIN
4405 So. Fairfield Ave.

• FOTOGRAFAS

CONRAD
FOTOGRAFAS
Studija įrengta pirmos rųšies su moderniškomis užlaidomis ir Hollywood šviesomis. Darbas garantuotas.
420 W. 63rd ST.
Tel. ENG. 5888-5840

• LIGONINĖS—HOSPITALS

SVEIKATOS KLINIKA

TONSILAI IŠIMAMI už	$1
PALAGUI PAGELBA LIGONINĖJE	$5
PALAGO PAGELBA NAMIE už	$2
EKZAMINAVIMAS OFISE	$

DOUGLAS PARK HOSPITAL
1900 So. Kedzie Avenue
Tel. Lawndale 5727.

• RESTAURANTAI

Universal restauran
GERESNIŲ VALGIŲ VALGYKL
750 West 31st Street
A. A. NORKUS, Savininkas
Tel. Victory 9670

Pete YOUNG'S Taver
Mano užeigoje visados randasi g ros rųšies degtinės, Garden Ci alus, cigarai, cigaretai, saldaini užkandžiai ir mandagus patarnav mas. Užeiga prieš lietuvių tautišk kapinių vartus. Kviečia visus sav ninkas.
PETE YOUNG
82nd and Kean Avenue.

GERB. Naujienų skaitytojos ir skaitytojai prašomi pirkinių reikalais eiti į tas krautuves, kurios skelbiasi Naujienose.

Naujienų Vakaras Ir Gražuolių Kontestas

Vakaras Įvyks Spalio 24 dieną Lietuvių Auditorijoje

Pirmas Naujienų vakaras įvyks spalio 24 d. Lietuvių Auditorijoje. Bus suvaidinta labai gera ir juokinga komedija (pirmą kartą Chicagoje!) ir atliktos gražuolės rinkimo ceremonijos. O kai visa tai pasibaigs, tai prasidės linksmi šokiai.

Kontesto laimėtoja gaus labai gražią ir vertingą dovaną, o paskui automobilių parodoje reprezentuos lietuvius.

Tačiau susirinkusiems gal bus įdomiausia pamatyti pirmą kartą gerą ir juokingą komediją. Taip, gerą komediją gerai suvaidintą!

Netrukus apie tą parengimą bus pranešta plačiau.

Nori Legalizuoti Alaus Pardavimą Miškų Prezervuose

Clayton F. Smith, apskričio tarybos pirmininkas, kurio jurisdikcijoje yra vietos miškų prezervai, pasiulė valstijai įstatymų pataisymą, legalizuojantį alaus pardavinėjimą prezervuose.

Ikišiol alų parduoti buvo uždrausta, nors niekas į tą įstatymą nekreipė domės. Situacija sukėlė triukšmą, kai pasklido žinia, kad Thatcher prezervų valdininkai tuo įstatymu psainaudodami ima kyšius iš piknikininkų, kurie nori alų pardavinėti.

Neatsakantis Kelių Ženklų Sutvarkymas

Nėra mažiausios abejonės, kad Čikagos miesto kelių ženklai nėra kaip reikiant sutvarkyti. Jie stokuoja aiškaus vaizdo. Jie, ypač, neaiškųs naujai į miestą įvažiavusiems. Tą pastebėjo ir Bert Vanderwarf Čikagos Motor Kliubo, turistų skyriaus vedėjas. Jis sako, kad delto Čikagos miestas kasmet netenka šimtus tukstančių dolerių.

Jo nuomone, kad pašalinti kelių susikimšimą, pirmiausiai reikalinga sutvarkyti kelių ženklus taip, kad jie butų aiškųs visiems, o už vis labiausiai svečiui. Paskui, jis mato didelių trukumų ir automobiliams pasistatyti vietose. Reikią tas vietas sutvarkyti, kad jos keleivį patrauktų kuo nors. Tada, sako jis, galima bus tikėtis daugiau ir lankytojų. —S.

Mirė Stasys Kendus

Sužeistas automobilių nelaimėje.

Antradienį Southtown ligoninėje pasimirė Stasys Kendus. Mirties priežastis buvo žaizdos, kurias gavo automobilių nelaimėje rugsėjo 5 dieną, kai jis eidamas per Archer avenue, netoli Troy gatvės, buvo vieno automobiliaus permuštas ir kito suvažinėtas.

Stasys Kendus gyveno 4235 So. Kedzie Ave.

* * *

Paskutinios žinios sako, kad per Darbo Dienos šventes visoj šalyje buvo 302 automobilių mirties aukų, Chicagoj 17.

Suėmė Town-of-Lakietį Už Berniuko Suvažinėjimą

Policija suėmė 28 metų townoflakietį Joseph Florek, nuo 4938 South Marshfield avenue už užmušimą jauno berniuko Joseph Neubeck, Jr.

Berniukas žuvo bežaizdamas prie savo bobutės namų, ties 4542 South Paulina ave., kur jis buvo atvažiavęs iš Gary su motina pasisvečiuoti Chicagoje.

Mirė nuo širdies atakos savo trailery

Chicagietis Robert Allen, 28 metų amžiaus, Dr. ir Mrs. Seimour Allen sunus, mirė nuo širdies atakos savo trailery prie Crystal Lake. Tenai jis buvo išvykęs su žmona švenčių atostogas praleisti. Robert Allen gyveno 1410 West 71st St.

Kiekvienas Šeimos Narys Gali Įstoti Kontestan ir Laimėti Prizą

$250,000 *Cash Prizų Išdalinimui Naujame Old Gold Konteste*

Naujasis Old Gold Kartonų Kontestas yra atdaras visiems. Kontestas susidaro iš įdėjimo trukstamo pasikalbėjimo tuščiame paveikslo baliune. Atsilankykit pas savo cigaretų dylerį ir paprašykit jį duoti jums Old Gold Carton Bulletin. Jis duodama dykai, kartu su pilnomis taisyklėmis ir detalėmis, kurios liečia kontestą. Gaukit Cartoon Bulletin tuojau. Neatidėliokit. Kontestas ką tik prasideda. Laikykitės atydžiai instrukcijų. Nėra jokių triukių ar prigavimų. Dvigubai-švelnus Old Gold teikia jum vėl progą laimėti turtą ir padaryti jus turtingus visam gyvenimui. Tėmykit šį dienraštį dėl busimų pranešimų.

Koncertas Atidėtas

Koncertas, kuris turėjo įvykti Spalių 10 d. atidėtas. Atidėjimo priežastis p. V. Beliajaus susižeidimas. Dabar tas pats koncertas įvyks lapkričio 14 d. Chicago Women's Club Teatre, 62 East 11th St. trečią valandą popiet.

Tikietai tiks tie patys.

Z.

SUSIRINKIMAI

Kriaučių lokalo 269, A. C. W. of A., susirinkimas įvyks penktadienį, 10 d. rugsėjo, Amalgamated Centro name, 333 S. Ashland blvd., 7:30 val. vakare. Nariai malonėkite dalyvauti. —Valdyba.

Joniškiečių Labdarybės ir Kulturos Draugijos susirinkimas įvyks šį penktadienį, rugsėjo 10 d., Hollywood Inn salėje, 2417 West 43rd street, 7:30 valandą vakare. Visi nariai prašomi atsilankyti ir atsivesti po vieną naują narį.

B. Vaitekunas, sekr.

Zarasiškių Kliubo susirinkimas šįvakar, rugsėjo 9 d., pp. Žukauskų namuose, 2126 S. Halsted street, 8 v. v. Kliubiečiai atsilankykite, nes išgirsite daug naujienų ir pasitarsime ką veiksime ateityje. —Vajasiškietis.

Kaldras padarome iš jusų plunksnų arba vilnų pagal užsakymą DYKAI

perkant iš musų importuotus impilus.

$3.69

IR AUKŠČIAU.

ONDRUS

KALDROS

2529-2531 South Pulaski Road

Chicago, Ill. Tel. Crawford 4088

TAI DOVANA KIEKVIENAI - JAUNAJAI

Atdara kasdien iki 9 v. P. P. Trečiadieniais iki 5.

Naudokitės Proga!

Apie penki tukstančiai lietuvių — vyrų ir moterų — priklauso Chicagos Lietuvių Draugijai. Ši Draugija yra pašalpos, pomirtinių ir kulturos organizacija. Pašalpa ligoje — $6, $10, $16 per savaitę. Pomirtinė $200, taipgi grabnešiai, vežimas, kvietkai. Dabar nauji nariai priimami nuo 15 iki 48 m. amžiaus. Pasibaigus šiam vajui bus priimami nariais tiktai iki 40 m. ir įstojimas bus kur kas aukštesnis. Naudokitės proga, rašykitės dabar.

Mėnesiniai mokesčiai Draugijon yra: 50c. 75c., $1.25 — pagal priklausomą skyrių. Įstojimas eina pagal amžių. Nauji nariai, įsirašę Draugijon iki gruodžio (December) 11 d. š. m., gaus tikietą vertės $2.50 veltui į Draugijos Konkurso Bankietą, kuris įvyks gruodžio 11 d. Olympic Ball Room. Įsirašyti Draugijon galima per musų konkursantus, per Draugijos narius arba tiesiai Draugijos ofise.

Draugijos ofisas atidaras: ketvegais — 9 ryto iki 9 val. vakaro, panedėliais — 9 ryto iki 5 val. vakaro ir nedėldieniais — 9 ryto iki 1 val. popiet. Kiekvienas Chicagos ir apylinkės lietuvis, gerame sveikatos stovyje, yra kviečiamas rašytis CHICAGOS LIETUVIŲ DRAUGIJON.

CHICAGOS LIETUVIŲ DRAUGIJOS OFISAS:

1739 So. Halsted St. (2-ros lubos)

Nuo Dabar Aš Geriu MALVAZ!"

"Keletas savaičių atgal aš negalėjau miegoti, neigi vikrumo susirasti—aiškus įvykis persidirbimo ir nervų, aš manjau. Pagalios draugas patarė gerti MALVAZ.

"Žmogau! Tai buvo patarimas, kurį pasekęs džiaugiuos. Mano apetitas padidėjo ir jau miegu naštuonias valandas pilnai."

Suprantama, MALVAZ nėra magiškas valstas visom ligom gydyt, nėra "vaistas—nuo—visko." Jis yra stimuliuojąs—maistingas—sveikas maistas-gėrimas, padarytas iš parinktiniausių grudų, turtingas naturalios sveikatos įtalpa.

Mes kviečiam jus sužinot daugiau apie šį pastiprinantį maistą-gėrimą. Padarykit tai musų rizika. Užsisakykit kartoną šiandien. Išgerkit keletą butelių. Po to, jei nebusit pilnai patenkinti, pašaukit mus. Mes linksmai paslimsim siuntinį ir sugrąžinsim jusų pinigus.

Karton 24 but. $2.75 (50c už tuščius)

Karton 12 but. $1.40 (25c už tuščius)

Monarch Brewing Co Phone Canal 6500

MALVAZ DARO MONARCH ALUDARIAI

TARP MUSŲ BIZNIERIŲ

Rapolo Griciaus svetainė

West side—Rapolo Griciaus svetainė, 2242 West 23rd Pl. tai buvusi Meldažio svetainė. Vieta erdvi koncertams rengti, prakalboms ruošti, parėms ir vestuvėms kelti. Naujas savininkas, naujai išdekoruota. Reikalui prijus, kviečia šią svetainę aplankyti.

Petras P. Mankus — siuvėjas

Siuvėjas Petras P. Mankus, gyv. 2230 W. Cermak Rd. yra gerai patyręs savo darbe. Siuva naujus ir taiso senus. Darbas gerai atliekamas ir garantuojamas. Kainos prieinamos. Jis jau senas West Sidės gyventojas.

Fel'x's Taverna

Felix's Taverna, 10001 So. Commercial aveune irgi naujai išdekoruota. Ji priklauso senam Naujienų skaitytojui ir remėjui Feliksui Gedeminui, ir senam South Chicagos gyventojui.

Pp. Gedeminai turi išauklėję gražią šeimyną: du sunu ir vieną dukterį. Vienas sunus jau baigęs inžinieriaus mokslą, kitas lanko universitetą. Duktė eina aukštesniąją mokyklą. —*Senas Petras.*

California Inn

California Inn 4358 So. California ave., užlaiko geros rųšies alų, degtinę, vyną ir cigarus. Savininkas Mike Biago buvo išvažiavęs su draugu John Barskėtis, mėsos urmo pardavėju, želvių (turtles) gaudyti.

Jiedu abudu yra pasaulinio karo veteranai ir nemaži vyrai, nėra ir baimingi: pagavo net tris didelius želvius, kurie svėrė virš po 20 svarų.

Rugsėjo 1 dieną Mike užeigoje iškėlė didelę puotą, kur želvių sriuba buvo vyriausiu valgiu.

Gaila, kad Senas Petras nesuspėjo ant tos garbingos čerapokų vakarienės.

CLASSIFIED · ADVT.

Miscellaneous
Įvairus

Tel. Victory 4965
STOGDENGYSTĖ
Mes dengiame ir pataisome visokios rųšies stogus, taipgi dirbame blėties darbus. Lengvos išlygos, jei pageidaujama.
BRIDGEPORT ROOFING CO.
3216 So. Halsted Street

Furnished Rooms

FURNIŠIUOTAS KAMBARYS rendon — dviem merginoms ar vedusiai porai be vaikų — Brighton Parke.
4240 So. Washtenaw Ave. 1-os lubos

Furnished Rooms Wanted

APYSENIS VYRAS paieško švaraus, apšildomo fornišiuoto kambario, prie mažos šeimynos North Ave. arba Cicero Ave. apielinkėse. Naktimis dirbu. Atsišaukite laišku. Petras Stankus, 4864 Archer Ave.

Personal
Asmenų Ieško

JOHN BUDGIN norėtų pasimatyti su Anna Simons arba Mary Mizutes. Atsišaukite 1739 So. Halsted St., Box 697.

PAIEŠKAU apsivedimui našlės, ne jaunesnės 34 metų ir ne senesnės 40 metų, be vaikų ar tik su vienu. Esu našlys 46 metų amžiaus, vaikų neturiu, esu apsišvietes, myliu ištikimą gyvenimą. Atsiliepkite laišku, 1739 So. Halsted St., Box 652.

Help Wanted—Female
Darbininkių Reikia

10 DIRBTUVĖMS merginų be patyrimo — dienų ar naktų šiftams —$10— veiterkų $12.00. Mokytis veiterka $10.
WABASH EMPLOYMENT
202 So. State St. Room 900.

PATYRUSI MERGINA; 20-35; bendras namų darbas; gera virėja; 4 šeimynoj; $12; savas kambarys; Buckingham 4464.

PATYRUSI MERGINA; namų darbas; padėti kudikį prižiurėti. $10; Cohn, 555 Roscoe, Bittersweet 7670.

PATYRUSI MERGINA; jaunesnė kaip 35; namų darbas; savas kambarys; $15; Kenwood 7799.

COAL
Anglys

WILMINGTON ANGLYS

Lump	$6.00
Mine Run	5.75
Egg	6.00
Nut	6.00
Screenings	4.75

PIRKIT DABAR!!
KAINOS EINA AUKŠTYN
PRISTATYMAS MIESTE IR PRIEMIESČIUOSE
Tel. ARDMORE 6975

ANGLYS

Pocahontas Mine Run .... ton. $7.45
75% Coarse reguliariai $8.50 vertės
Pocahontas—Lump ar Egg ton. $8.75
Reguliariai $11.00 vertės.
Geriausios
Indiana Mine Run ..... ton. $5.40
Indiana Lump ar Egg .... ton. $5.75
Kokybė ir svoris garantuota.
Greitas pristatymas visur.
DYKAI—40c groseriais ir prekėmis su kiekvienu tonu.
SUPER COAL COMPANY,
10 S. La Salle Street
Dearborn 0264-0258.

Išdirbėjai
YANKEE POTATO CHIPS
POPCORN IR PRETZELS
Pristatom į Tavernas ir Restauranus sezoninius produktus. Taipgi parduodam saldainius wholesale.
4643 SOUTH HALSTED STREET
Tel. YARDS 4996.

Urba Flower Shoppe
Gėlės Mylintiems—Vestuvėms—Bankietams—Laidotuvėms—Papuošimams
4180 Archer Avenue
Phone LAFAYETTE 5800

LOVEIKIS
Siunčiam Gėlės Telegramu į Visas Pasaulio Dalis.
KVIETKININKAS
Gėlės Vestuvėms, Bankietams ir Pagrabams
3316 So. Halsted Street
Tel. BOULEVARD 7314

Kaip žuvis be vandens, taip geras lietuvis be "Naujienų" neturėtų buti.

Help Wanted—Female
Darbininkių Reikia

PARDAVINĖTI vyrų pančiakas, marškinius, kaklaraiščius, moterų pančiakas, lingerie; kreipkitės į Real Silk Hosiery Mills, 224 South Michigan.

REIKALINGA pusamžė moteris, 50-55, bendram namų darbui, tokia, kuri nori gerų namų. Buti naktimis. Geros rekomendacijos. Nėra virimo. Keystone 6121.

Patyrusios MOTERYS skuduramas sortuoti. Pastovus darbas.
CENTRAL GRADING CO.,
1265 West North Ave.

REIKALINGA patyrusi moteris sortuoti maišytus skudurus.
Linkon Iron and Metal Co.
6423 Wentworth Ave.

MERGINA; 25—40; bendras namų darbas; skalbimas; 2 užaugę; 1 vaikas; $8; Hollycourt 2298.

MERGINA; bendras namų darbas; Steinberg, 7372 North Winchester Ave., Briargate 7066.

MERGINA; bendras namų darbas; maža šeimyna; paprastas virimas; pasilikti; Kedzie 7467.

TARNAITĖ; bendras namų darbas; skalbimas; retkarčiais virimas; savas kambarys; $15; Park Ridge 368R, arba Superior 5062, Mr. Zant.

TARNAITĖ; patyrusi; padėti namų darbe; 2 vaikai; yra kiti darbininkai; savas kambarys; geras namas; Sheldrake 3083.

TARNAITĖ; patyrusi; virėja; namų darbas; nėra skalbimo; maža užaugusių šeimyna; gera alga; pasilikti arba išeiti; kreipkitės 915 Hyde Park Boulevard, Fairfax 8556.

PATYRUSI MERGINA; bendras namų darbas; $8; pasilikti; geras namas; Keystone 4451.

MERGINA; namų darbas; pastovus darbas; geras namas; gera alga; savas kambarys; Kedzie 5864.

MERGINA; namų darbas; padėti prie virimo; 2 užaugę, 1 vaikas; pasilikti; $8 iki $10.

REIKALINGA patyrusi moteris virėja restaurantui, Julia's Restaurant, 4656 So. Western Ave.

Help Wanted—Male
Darbininkų Reikia

10 DIRBTUVĖMS berniukų —be patyrimo — $13.00.
WABASH EMPLOYMENT
202 So. State St. Room 900.

REIKALINGAS darbininkas ant ukės, netoli nuo Chicagos. Geras užlaikymas ir alga. Turi mokėti milžti karves. 2436 West 59th St., Chicago.

REIKALINGAS patyręs dženitorius. Turi turėti rekomendacijas. Geras darbas tinkamam žmogui.
Naujienos, 1739 So. Halsted St., Box 699.

Musical Instruments
Muzikos Instrumentai

GOLDSTEIN'S MUSIC SHOP
914 West Maxwell St.
3 blokai į vakarus nuo Halsted St.
Mažas trap drum įrengimas $22.50
$125 naujas Martin Trompitas $65.00
$125 Stygų Basas $75.00
$99 Trombonas su keisu $35.00
$18. Smuikas su keisu, šmicas $6.50
$8.50 Naujas Gitaras už $3.50
1000 instrumentų pasirinkimui.
Senas jusų instrumentas į mainus.

Furniture & Fixtures
Rakandai-Įtaisai

IŠPARDUODAME BARŲ FIKČERIUS 1937, visokio didžio su Coil Baksais ir sinkom. Taipgi štorų fikčerius del bile kurio biznio įskaitant svarstykles, registerius ir ice baksius. Cash arba ant išmokėjimo. Pamatykite mus pirm negu pirksite kitur.
S. E. SOSTHEIM & SONS
1915 SO. STATE STREET
CALumet 5269.

Automobiles

1932 NASH mažas sedan — atpigintas nuo $275 iki $165. Newberry Bargains, 1025 North Clark.

Business Chances
Pardavimui Bizniai

PARDUOSIU arba išrenduosiu garažą. Biznis išdirbtas per 15 metų. Garažų nėra per 8 blokus. Pardavimo priežastis — du bizniai. Reikalingas darbininkas į garažą ant naktų, kuris moka draivyti karą.
1843 So. Halsted St.

PARDAVIMUI TAVERNA. Biznis išdirbtas per 30 metų. Turi buti parduota šią savaitę už teisingą pasiulymą. Priežastis — liga.
2448 West 47th St.

BUČERNĖ ir GROSERNĖ turi but parduota į trumpą laiką. Geras biznis. Priežasti patirsite ant vietos.
3300 So. Union Avenue.

Real Estate For Sale
Namai-Žemė Pardavimui

PAUL M. SMITH and COMPANY
Real Estate, Loans and Insurance
Tel. BOULEVARD 2800
Perkam, parduodam ir mainom namus, lotus, biznius ir farmas; inšiurinam namus, rakandus ir automobilius. Taipgi turime daug gerų namų pardavimui arba mainymui už gerus bargenus; greitas ir teisingas patarnavimas. Reikalui pričjus kreipkitės:
4631 SO. ASHLAND AVE.
Ofisas 2-ros lubos su J. J. Grish

2 AUKŠTŲ muro namas. 4 ir 4 kambariai ir sklepas. 12 metų senumo. Lotas 35x125. Kaina $4600. Dalį įmokėkite ir likusius ant morgičio Ir šiaip kitų bargenų, lotų, namų ir farmų.
Z. S. MICKEVICE AND CO.
6816 So. Western Avenue.
Hemlock 0800.

NEGIRDĖTAS BARGENAS. Parsiduoda kampinis lotas So. Englewood, netoli Beverly Hills. Ta vieta buvo pirkta už $2500.00, o dabar parduoda už $1100.00, nes savininkas greitu laiku išvažiuoja į Lietuvą. Kas pirmas, tas laimės. 1621 S. Halsted St., Chicago, Ill.

6002 SO. HERMITAGE. Dailus 1½ aukšto 2-flatis, 5-4 kambariai fornišuoti; garažas—$4200. Mr. Winton M. Narten, 6829 So. Halsted St.

LOTAS PARDAVIMUI
Mainams ant katedžiaus arba loto Brighton Parke. Lotas randasi prie 72 ir Francisco Avenue. Kreipkitės 3000 West 40th St., 2 aukštas fronte

PARDAVIMUI Brighton Parke 2 flatų muro namas, 6 ir 6 kambariai, furneso apšildymas. Turi buti parduotas su dideliu paaukavimu, $4700
5 kambarių muro bungalow Marquette Parke, karšto vandens apšildymas, $3200; retas bargenas.
Home Owners Realty Mart
J. A. Shulmistras, brokeris
4016 Archer Avenue,
Tel. Lafayette 6300

PILNAI PRIVATIŠKAS EŽERAS, 107 AKERIAI ŽEMĖS APLINK, 23 AKERIAI VANDENS

Vieta randasi gražioje Wisconsino valstijoj apie 37 mylios iki Wis. Dells ir apie 50 mylių į vakarus nuo Madison, Wis. Ežero privatiškumas yra valdžios dokumentu užtikrintas. Yra daugybė geros žuvies. Pakrantės smėliuotos labai tinka maudyklėms.

Kaina $6,000.

Mokėsiu komisą agentams.

Kreipkitės:

E. W. WUNDERLICH
JOLIET, ILL.

TĖMYKIT
Kurie turite nuosavybę namą, lotą, ukę, bile kur Jungtinėse Valstijose arba Lietuvoj ir norėtumėt išmainyti, rašykite lietuviškai arba angliškai. Taipgi skolinam pinigus ir perkam morgičius.
NAMON FINANCE CORP.
6757 So. Western Avenue
CHICAGO.
Biznis įsteigtas 1919 metais.

Financial
Finansai-Paskolos

DUODAME PASKOLAS ANT PIRMŲ MORGIČIŲ labai geromis išlygomis ir lengvais išmokėjimais. Kreipkitės į Lithuanian Building Loan and Savings Association (Naujienų spulka), 1739 So. Halsted Street.

Tabako Krautuvės
Tobacco Stores

MAX KOHN—Turim rusišką, turkišką tabaką. Pypkes, cigaretus, cigarus. Kviečiame į musų krautuvę. 1728 So. Halsted St., Tel. Canal 9345

GARSINKIT SAVO BARGENUS

ŠIMTAI ŽMONIŲ IEŠKO NAMŲ NUSIPIRKTI

PAŠAUKIT MUS TUOJAU

CANAL 8500

Musų apgarsinimų kainos prieinamos. Už pakartojimus duodame gera nuolaidą.

J. Žukas Laimėjo McKinley Parko Teniso Čempionatą

Planuoja stoti universitetan ir specializuotis kuno kulturos srityje

Tenisistas ir krepšiasvydininkas Juozas Žukas šios savaitės pradžioje laimėjo McKinley Parko teniso čempionatą, nugalėdamas Loyola universiteto žvaigždę, Tybor Berecki. Lošimo rezultatas buvo 6-4, 7-5 ir 6-2.

Už laimėjimą parkas apdovanojo žuką sidabrine taure. Preliminariuose to parko lošimuose jis įveikė tenisistus Bern Davis, Art Bertucci ir Ed Kazlauskį.

Šįmet, Žukas skundėsi, negalėjęs daug ką nuveikti teniso srityje, nes basketball lošimas Lietuvoje užtruko gerokai į vasaros sezoną. Lietuvoje teko lošti tik kelis kartus. Jis ten nugalėjo Giedrį, vieną iš žymiųjų Lietuvos tenisistų ir Prusijos čempioną, Dr. Dietz. Tam susikirtimui susirinkusi didžiausia minia žmonių Lietuvos teniso istorijoje.

Grįžęs Amerikon, Žukas įstojo į Ogden Parko turnyrą. Pralaimėjo finaluose lošėjui Gene Quinn, bet jam vėliau atsikirto Hamilton Parko turnyre.

Susirinkęs apie 15 įvairių trofejų už tenisą, Žukas yra pasiryžęs specializuotis tame sporte, bet tuo pačiu laiku žada stoti universitetan ir lavintis kuno kulturos srityje.

Išgyvenęs Lietuvoje metus suvirš, Žukas sakėsi atpratęs nuo Amerikos triukšmo, greito tempo, dulkių, bet pamažu grįžta į normalio gyvenimo vėžes. Lietuvoje jam patiko gamta, vaišingumas, nekomplikuotas ir tykus gyvenimas, bet nenorėjo grįžti dėl priežasčių, apie kurias "neapsimoka kalbėti".

A.

Two Sisters Cafe

Two Sisters Cafe, 1441 E. 63rd st. yra naujai išdekoruota ir atidaryta užeiga, kurioje yra didelis pasirinkimas įvairios rųšies gėrimų. Savininkės yra Emma Pocaitė ir Emily.

Kas bus 12-to rugsėjo?

Kiekvienas perskaitęs šitą antraštę užklaus: kas tokio įvyks 12-to rugsėjo?

Baigiasi vasarinės atostogos, ir iš naujo prasidės mokykla, bet pirm to mes mokiniai baleto mokyklos, muzikos ir dainos, susirinkę po atostogų nusprendėme surengti "Surprise Pikniką", dalyvaujant musų tėvams ir draugams, ir todėl kreipiamės į tamstas, mylinčius vaikus ir meną, nerengti savo piknikų ir kitų pramogų septintadienį, 12 rugsėjo.

Tačiau be jusų pagalbos ir paramos mums yra sunku surengti tokią didelę programą, kuri bus tikrai žavėjanti!

Pasitikėdami, kad musų prašymas bus išklausytas ir visi tamstos teiksitės atsilankyti į musų "Surprise Pikniką". Atsilankykite visi, o nesigailėsite!

Mes mokiniai baleto mokyklos A. Andrieff'o jau daug kartų pasirodėme lietuvių ir rusų kolonijose ir todėl nereikalaujame savęs girti. Ateikite ir persitikrinkite!

Be to, bus gera muzika taip šokiams, kaip ir programai.

Bus taipgi duodamos dovanos:

Pirma — rusiškas samovaras;

Antra — Surprise?

Bet tam reikalinga yra nusipirkti bilietas, kuris atsieis nuo 1 cento iki 25 centų. Be to, tas bilietas duoda jums teisę įeiti į pikniką ir be užmokėjimo važiuoti troku į pikniką ir atgal. Žvaigžde ir vyriausiu surprizu musų pikniko bus bufetas su rusų-lietuvių dešra su kopustais, pyragaičiai ir dar šis-tas.

Šeimininkė bufeto bus Anna Dovgin, į kurią reikia kreiptis su visais reikalais telefonu Englewood 6530.

Piknikas įvyks Shady Tree Inn — Spaitis Grove, Archer Avenue, ties O'Henry Park, Willow Springs, Ill.

Stebėkite apgarsinimus.

Mes lauksime jus visus musų piknike rugsėjo 12 d.

Bufeto šeimininkė ir narė Tėvų Komiteto **Anna Dovgin.**

Willow Springs Miškuose Suėmė Lietuvį Plėšiką

Policija ieško jo dviejų sėbrų

WILLOW SPRINGS— Willow Springs policija miškuose, netoli Worth miestelio, suėmė 19 metų lietuvį piktadarį, John Daukas, nuo 5746 West 64th street. Dabar ieškomi jo du sėbrai, kuriuos Daukas išdavė.

Kartu su ieškomaisiais, suimtasis pavogė automobilį nuo 61-mos ir Central Park ave., apiplėšė jo savininką Jean L. Tenegal ir jo kompanionę, ir nuvažiavo. Prie 55-tos ir Harlem avenue jie apiplėšė Walter Marks, gazolino stoties patarnautoją. Atėmė nuo jo $25 pinigais.

Iš ten vagiliai pasuko šiaurėn Harlem avenue. Privažiavę prie 112-tos ir pamatę, kad policija juos vejasi, visi trys šoko iš automobilio ir pasileido bėgti į miškus.

Išsiuntinėjus radio aliarmą, policija gavo talkininkų ir su jų pagalba mišką apsupo ir ėmė šaudyti oran. Daukas, matyt, nusigando, nes netrukus išėjo aikštėn ir pasidavė.

Grant Parko Žmogžudžiai Pas Daktarą Bridgeporte

Grąsinimais privertė jį suteikti pirmą pagalbą

Vakar paaiškėjo, kad Grant Park žmžogžudžiai, kurie nužudė evanstonietį biznierių Herbert W. Lee, po nužudymo atvyko į Bridgeporte gyvenančio gydytojo ofisą ir privertė jį suteikti jiems pirmą pagalbą. Vienas iš jų, Albert Minella, 26 metų amžiaus, buvo pašautas. Kartu su juo buvo ir kiti du žmogžudžiai, Leonard Doxey ir Tony Sapienzo.

Daktaras pas kurį jie atvyko, buvo Dr. A. A. Backiel, nuo 3103 South Halsted street. Piktadarių užkluptas, jis atsisakė žaizdą apžiurėti ir pareiškė raportuosiąs apie tai policijai. Piktadariai nepasibaidė, bet atkišo į daktarą revolverį ir liepė "užčiaupti burną." Jis įvykio neraportavo policijai. Dalykas vėliau iškilo aikštėn, bet teismas Dr. Backiel nesulaikė už fakto slėpimą, pareikšdamas, kad aplinkybės yra pateisinančios.

Lee buvo nužudytas Grant Parke, laike pasivaikščiojimo su viena Lucille Buehler. Piktadariai Lee nušovė ne iš pavydo, kad jis paveržė vieno jų merginą, bet norėdami jį apiplėšti.

SEKMADIENIAIS NAUJIENŲ RAŠTINĖ

vėl bus atdara

nuo 9 val. ryto iki 1 val. po piet.

KITAS DIENAS SAVAITĖJE NAUJIENŲ RAŠTINĖ ATDARA NUO 8 VAL. RYTO IKI 8 VAL. VAKARO.

NAUJIENŲ ADM.

PASAULIO ĮVYKIAI PAVEIKSLUOSE

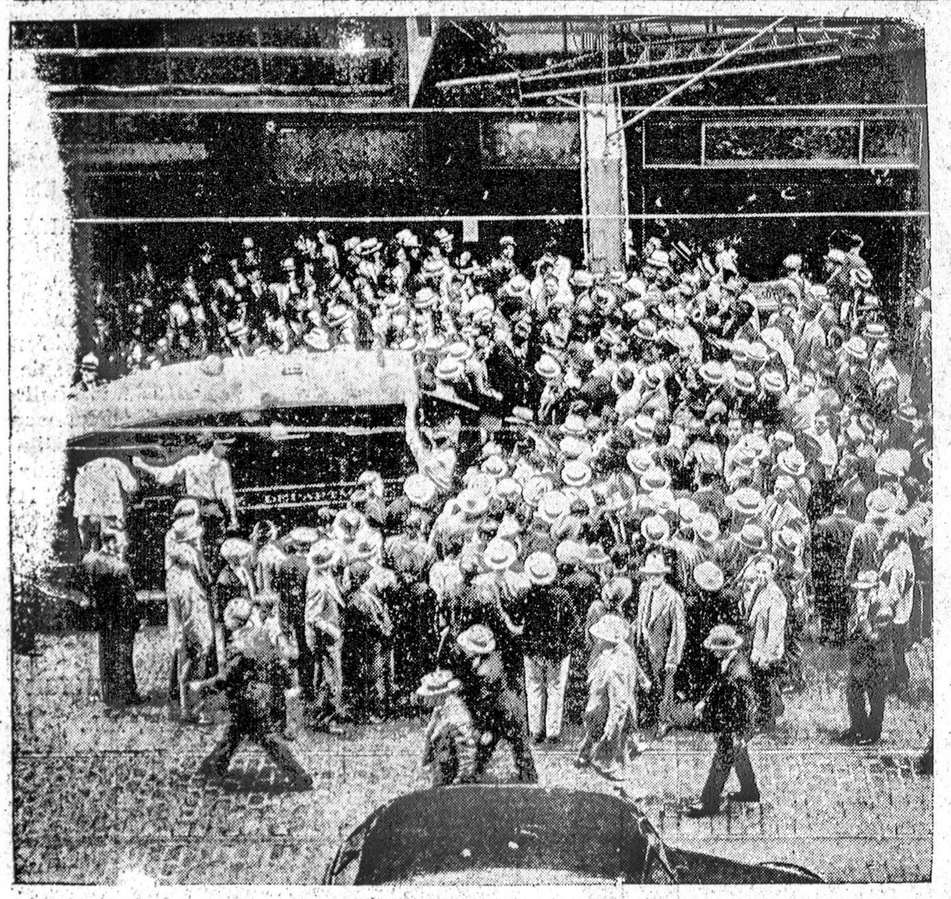

POLICIJA SUJUDO DARYTI KRATAS — Minia žmonių susirinkusi prie pinigų lošimo ir arklių lažybų agenturos, ties 117 North Clark street (priešais miesto rotušę), kur policija padarė kratą. Miesto policija ėmė uždarinėti visas panašias vietas (dažniausiai iš anksto duodama žinią, kad uždarys) po to kai prokuroras Thomas J. Courtney pasiuntė viešą laišką majorui Kelly, kritikuodamas jį už pinigų lošimo toleravimą Chicagoje.

ARKLIŲ LAŽYBŲ AGENTUROS VIDUS — Policistas studijuoja arklių sąrašus, ir konfiskuotus įrengimus, suimtus arklių lažybų agenturoje ties 117 North Clark street. Prokuroras Courtney aštriai kritikavo majorą Kelly pareikšdamas, kad lošimas pinigais ir lažybos Chicagoje vyksta visai atvirai ir kad majoras Kelly yra už tai atsakomingas.

BUVO PRIVERSTAS ŽAIZDĄ APŽIURĖTI — Dr. A. A. Backiel, Bridgeporto gydytojas, kuris suteikė pirmą pagalbą Albertui Minella, vienam iš piktadarių, dalyvavusių Grant Parko žmogžudystėj. Piktadariai grąsino jį nušauti už atsisakymą žaizdą apžiurėti. Nušaunant evanstonietį Harold Lee, piktadariai per klaidą pašovę sėbrą Minellą.

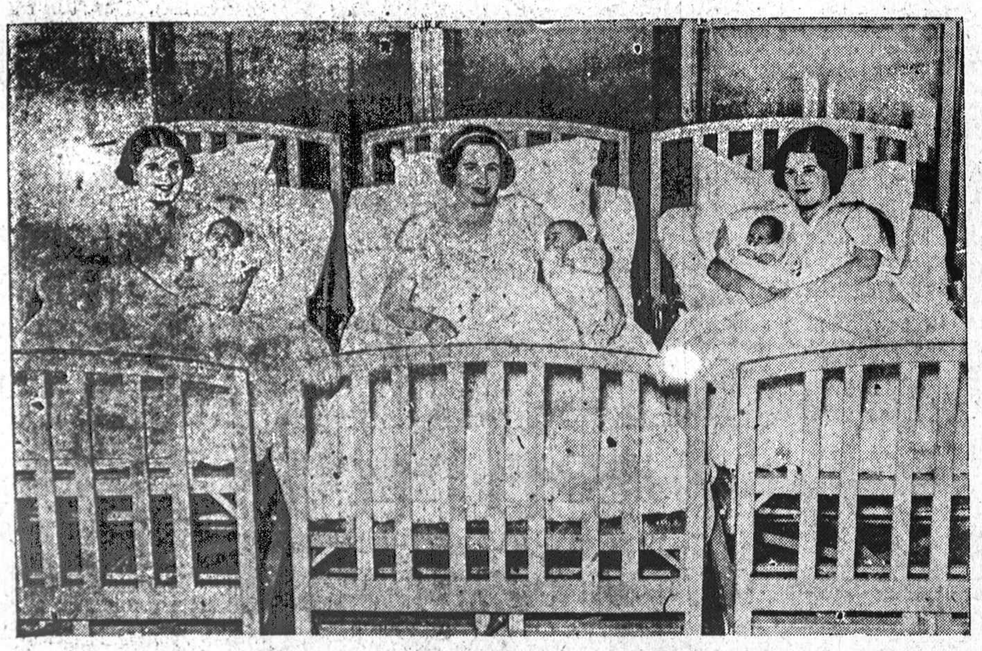

REKORDINIS ŠEIMYNOS DIDĖJIMAS—Viduryje Loretta Rushman su podukromis Mrs. Louise Rutherford (kairėj) ir Mrs. Irene Hampton. Visos trys pagimdė po kudikį Jersey City, N. J. ligoninėje, 65 vąlandų bėgyje. Hamptonienės kudikis yra mergaitė, kitų dviejų—berniukai.

Acme Photo

SVEČIAS — Dalla iš Mosoulo, Sirijos katalikų bažnyčios archivyskupas, kuris dabar lankosi Jungtinėse Valstijose, vizituodamas savo tautiečių parapijas šioje šalyje.

Acme Photo

"SKOLINOSI" AUTOMOBILIUS — Joseph Kuzma (kairėj) ir James Mann, du jauni berniukai, kuriuos Chicagos policija suėmė už pavogimą 17-kos automobilių. Berniukai aiškino, kad ne vogė, bet "skolinosi" automobilius "raidams."