The First and Greatest Lithuanian Daily in America
NAUJIENOS
THE LITHUANIAN DAILY NEWS
PUBLISHED BY THE LITHUANIAN NEWS PUB. CO., INC.
1739 South Halsted Street, Chicago, Illinois
Phone CANal 8500
Pirmas ir Didžiausias Lietuvių Dienraštis Amerikoje

NAUJIENOS
The Lithuanian Daily News

Entered as second-class matter March 7, 1914 at the Post Office at Chicago, Ill., under the Act of March 3, 1879

The First and Greatest Lithuanian Daily in America
NAUJIENOS
THE LITHUANIAN DAILY NEWS
PUBLISHED BY THE LITHUANIAN NEWS PUB. CO., INC.
1739 South Halsted Street, Chicago, Illinois
Phone CANal 8500
Pirmas ir Didžiausias Lietuvių Dienraštis Amerikoje

VOL. XXIV | Kaina 3c | Chicago, Ill., Pirmadienis, Spalių-October 11 d., 1937 | No. 232

Francija Ruošiasi Akcijai Prieš Mussolinį

Mussolini Nepriėmė Anglijos ir Francijos Pakvietimo Dalyvauti Konferencijoj

Francija Ruošia Mussolinio Užsimojimus Sulaikyti

ROMA, Italija, spalio 9. — Benito Mussolinio vadovaujama Italijos vyriausybė šeštadienį įteikė Francijai ir Anglijai oficialų atsakymą į šių dviejų šalių patkvietimą dalyvauti Anglijos, Francijos ir Italijos konferencijoj. Ši konferencija taikyta tam, kad priversti Mussolinį ištraukti Italijos kariuomenę iš Ispanijos.

Italijos atsakyme išreikšta nemažai gražių norų. Tačiau paskutinis atsakymo paragrafas sako, kad Italija nesutiks konferencijoj dalyvauti, jei nebus į ją pakviesta Vokietija. Toks pareiškimas faktiškai yra atsisakymas dalyvauti konferencijoj. Taip jį priėmė spauda.

LONDONAS, spalio 9. — Kelioms valandoms praėjus po to, kai gauta Italijos atsakymas dėl pakvietimo į konferenciją, prasidėjo pasitarimai tarp Anglijos ir Francijos ryšium su Italijos atsisakymu. Kokių išvadų šiuose pasitarimuose prieita, sekmadienį, spalio 10 d., dar nebuvo paskelbta.

Tačiau nužiurima, kad Francija gali atidaryti savo sienas tikslu teikti pagalbos Ispanijos lojalistams. Leisti liuosnoriams vykti į Ispaniją ir kariauti lojalistų eilėse, teikti amunicijos ir net teikti liuosnorių karui Ispanijoj iš savo reguliarios armijos.

Anglija gi gali panaikinti draudimą siųsti karo reikmenes į Ispaniją, kurio laikytąsi iki šiol.

PARYŽIUS, spal. 10.— Francijos valdžia šeštadienį pareiškė, kad Mussoliniui atsisakius ištraukti Italijos kariuomenę iš Ispanijos, ji ruošiasi apsaugoti savo interesus Ispanijoj nuo Mussolinio briovimosi ten plačia skale.

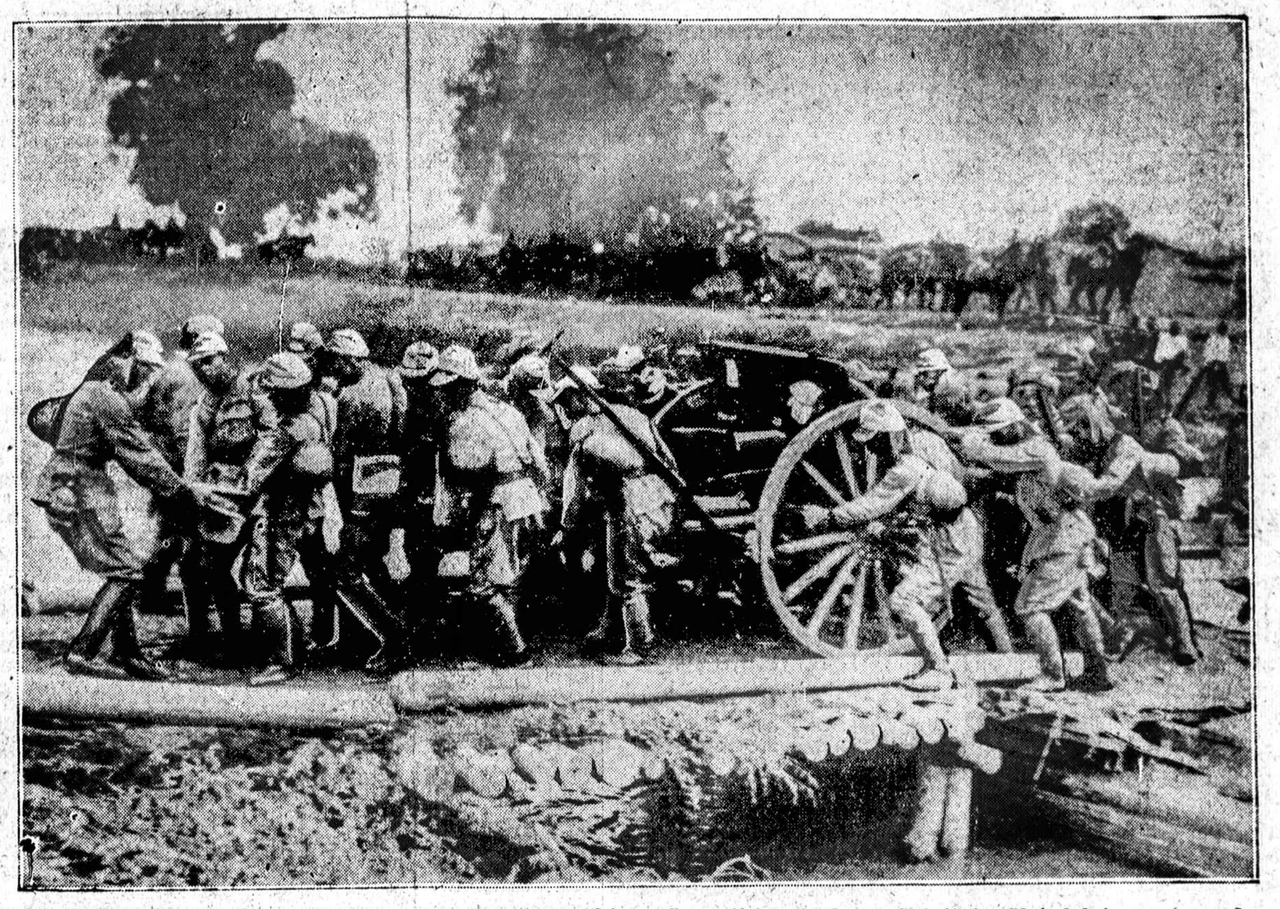

KARAS CHINIJOJ—Nežiurint viso pasaulio pasmerkimo, Japonija tęsia karą Chinijoje. Vaizdelyje matome Japonijos kareivius traukiant kanuolę į naują poziciją Shanghai fronte.

ROOSEVELTAS KALBĖS PER RADIJĄ

WASHINGTON, D. C., sp. 10. — Iš Baltojo Namo pranešta, kad ateinantį antradienį, spalio 12 dieną, prezidentas Rooseveltas pasakys kalbą per radiją.

Laukiama, kad prezidentas šioj kalboj praneš, ar jis ketina šaukti nepaprastą kongreso sesiją darbo valandų ir algų, o taipgi ukio reikalais įstatymams išleisti.

Prezidentas kalbės nuo 8:30 iki 9:30 valandos vakaro Chicagos laiku. Jo kalbą transliuos trys didieji radijo tinklai, butent National, Columbia ir Mutual.

Japonai bijo rusų puolimo

PEIPING, Kinija, spalio 10. — Japonija turi sutraukusi apie 200,000 kareivių armiją šiaurinėj Manžurijoj. Ši kariuomenė esanti sukoncentruota Rusijos pasieny tikslu sulaikyti rusus, jei jie sumanytų įsivelti į kinų-japonų konfliktą.

Antrą vertus, žinios eina, kad rusai turi sutraukę dideles karo jėgas prie Amuro upės, rytų Sibire.

Dėl Audros Žuvo 16 Žmonių

RIO DE JANEIRO, Brazilija, spalio 10. — Šeštadienį, spalio 9 d., šešiolika žmonių žuvo dėl audros, kuri apgriovė miestelį Santa Maria.

ORAS

Dalinai apsiniaukę; nebus žymios permainos temperaturoj; lengvi vėjai daugiausia iš pietų rytų pusės.

VYRIAUSIAM TEISME VĖL BLACKO KLAUSIMAS

WASHINGTON, D. C., sp. 10. — Pirmadienį spalio 11 d., vėl susirenka Vyriausiojo šalies teismo posėdis. Kaip manoma, pirmadienį Vyriausias teismas pasakys, ar jis priima į savo narių tarpą naujai paskirtą teisėją Hugo L. Blacką.

Blacko reikalu Vyriausiojo teismo nariai turėję pasitarimą praėjusį šeštadienį, tačiau nė pats Black, nė kiti teismo nariai jokių informacijų kai dėl pasitarimo rezultatų nepaskelbė.

26 METINĖS KINIJOS SUKAKTUVĖS

SHANGHAI, Kinija, spalio 10. — Sekmadienį įvyko 26 metinės sukaktuvės nuo to laiko, kai kinai nusikratė Manchu dinastijos.

Tačiau ši diena Kinijoj atžymėta ne demonstracijomis ir prakalbomis, bet smarkiais mūšiais Kinijos šiaurėje, šimtais japonų aeroplanų, kurie terioja Kiniją, ir koncentravimu vis didesnių spėkų kariuomenės Shanghajaus fronte, kur abiejų kariaujančių valstybių kareivių skaičius siekiąs jau 500,000.

Priešingi valdžios reguliavimui darbo santykių

DENVER, Colo., spalio 10. — Šeštadienio vakare Amerikos Darbo Federacijos suvažiavime svarstyta klausimai liečią valdžios reguliavimą algų, darbo valandų ir kitokių darbo sąlygų. Diskusijose pasirodė aiškus priešingumas šitokiai praktikai. Balsavimas sakytu klausimu bus paskutinėmis suvažiavimo dienomis.

C.I.O. DAR TEBĖRA DIENOS KLAUSIMU

DENVER, Colo., spalio 10. — Jau savaitė laiko praėjo, kai Amerikos Darbo Federacijos suvažiavimas posėdžiauja. Suvažiavime tiek daug kalbėta apie C.I.O., kad ši tema nustelbė visus kitus klausimus ir atrodo, jogei Federacijos vadams vien C.I.O. terupi.

Praėjusio šeštadienio žinia iš Federacijos suvažiavimo taipgi liečia C.I.O. ir esmėj yra tokia: pildomasis Federacijos komitetas prašęs suvažiavimo įgaliojimo pašalinti iš Federacijos dešimtį unijų, kurios yra suspenduotos dėl priklausymo C.I.O., bet kurių čarteriai dar neatimti; suvažiavime dabar reiškiasi nuotaika pašalinti C.I.O. unijas tuojau, nelaukiant iki pildomasis komitetas matys reikalą jas pašalinti.

Federacijos suvažiavimui kalbėjo senatorius George L. Berry, kuris tarp kitko pareiškė viltį matyti Amerikos darbininkų judėjimą vėl susijungusį. Kadangi senatorius Berry yra kaip ir prezidento Roosevelto atstovas darbininkų judėjimo reikaluose, tai daroma išvadas, kad savo kalba sen. Berry išreiškęs p. Roosevelto pageidavimą.

Italija remia Japoniją

TOKYO, Japonija, spalio 10. — Šeštadienį, spalio 9 d., Italijos ambasadorius Japonijoj, Giacinto Auriti, turėjo pasikalbėjimą su Kensuke Horinouchi, Japonijos užsienio reikalų vice-ministeriu. Neužilgo po to, Domei žinių agentija paskelbė, kad Italijos ambasadorius užtikrino Japonijai Italijos užuojautą ir paramą Japonijos "apsigynimo" vajuje Kinijoj. Savo keliu Horinouchi išreiškęs padėką Mussoliniui už paramą, ypač tokioj valandoj, kai kitos vakarų valstybės išėjusios prieš ją, Japoniją.

Rusijos dideli karui medžiagos užsakymai

NEW YORK, N. Y., spalio 10. — Sovietų Rusija įsakė savo komerciniams agentams Jungtinėse Valstijose nupirkti karo laivams reikalingų įrengimų už $50,000,000. Įsakymas esąs atlikti tranzakciją artimoj ateity. Rusijos agentai yra Carp Export and Import korporacija New Yorke.

Demonstracija prieš japonus Kalifornijoj

SAN FRANCISCO, Kalifornija, spalio 10. — Praėjusį šeštadienį, spalio 9 d., San Francisco mieste, Grant avenue, kur yra susispietusios japonų krautuvės, pasirodė apie 100 kinų ir keliolika baltveidžių. Jie nešė plakatus su užrašais "Rooseveltas Pataria Padėti Kvarantinon Užpuolikus", "Sulaikykit Siuntinius Japonijai", "Boikotuokit Japonijos Krautuves".

Pašaukta policija atėmė plakatus ir išvaikė demonstruotojus.

Reikalauja referendumo karui paskelbti

RUTLAND, Vt., spalio 10. — Kalbėdamas šiame mieste praėjusį šeštadienį Jungtinių Valstijų senatorius Gerald P. Nye įrodinėjo, kad karo trokšta tik tam tikri amerikiečiai, kurie tikisi iš jo pasipelnyti. Šių amerikiečių apetitams pažaboti senatorius Nye mato reikalą konstitucijai naujos pataisos, pagal kurią karo paskelbimas butų galimas tik šalies gyventojams referendumu nubalsavus paskelbti karą.

VĖL SUDRAUDĖ KUN. COUGHLINĄ

RADIJO KUNIGAS NEBETRANSLIUOSIĄS PROGRAMŲ

DETROIT, Mich., spalio 10. — Neseniai buvo pranešta, kad paskilbęs radijo kalbėtojas, kunigas Charles E. Coughlin, apie šio mėnesio pabaigą vėl pradės transliuoti programus per radiją. Tačiau praėjusį šeštadienį išleista pareiškimas, jogei Coughlin nutraukęs kontraktą su radijo stotimis.

Dalykas toks, kad praėjusią savaitę Detroito arkivyskupui Mooney teko viešai atsiprašyti dėl Coughlino žodžių, buk prez. Rooseveltas parodęs savo "asmenišką bukaprotystę", paskirdamas senatorių Blacką Vyriausiojo teismo nariu.

Coughlin arkivyskupo atsiprašymu pasirodė nepatenkintas. Jis paruošė spaudai savo paaiškinimą. Tačiau arkivyskupas neleido duoti jo spaudai. Pasekoj Coughlino advokatas pranešė, kad radijo kunigas nebetransliuos 26 programų, kurios buvo nužiurėtos pradėti transliuoti apie spalio pabaigą.

Kinija kovos iki paskutinios

SHANGHAI, Kinija, spalio 10. — Chiang Kai-shek, vyriausias Kinijos armijų vadas, pareiškė šeštadienio vakare, kad Kinija kariaus su Japonija iki paskutinio kareivio.

Nubaustas pagal 1717 metų įstatymą

WILMINGTON, Del., spalio 10. — New Castle kauntėj, Delaware valstijoj, tulas James Hart pripažinta kaltas tuo, kad mušęs savo pačią. Teismas paskyrė jam bausmės 6 dienas kalėti ir dešimtį kirčių per nuogą nugarą bizunu.

Praėjusį šeštadienį Hart buvo pririštas prie stulpo ir nuplaktas. Moterų neįleista plakimo žiurėti.

Šis bausmės budas Delaware valstijoj remiasi 1717 metų įstatymu. Ilgą laiką įstatymas nepraktikuota, bet 1923 metais vėl sugrąžinta praktikon. Nuo 1923 metų viso tokių bausmių jau įvykdyta 350. Bausmė nuplakimu Delaware valstijoj skiriama už plėšimą, sumušimą, užnuodijimą tikslu nužudyti, padegimą, arklių vagystę ir už keletą kitų nusikaltimų.

41 milioninių pajamų

WASHINGTON, D. C., sp. 10. — Jungtinių Valstijų iždo departamentas paskelbė, kad 1935 metais šaly buvo 41 toks asmuo, kurių pajamos tais metais siekusios vieną milioną dolerių arba daugiau.

Argentina remia prez. Rooseveltą

WASHINGTON, D. C., sp. 10. — Šeštadienį, spalio 9 d., prez. Rooseveltas gavo Argentinos vyriausybės pareiškimą, kad ji užgirianti Jungtinių Valstijų valdžios pastangas taikai atsteigti pasauly. Šį užtikrinimą atsiuntė Argentinos prezidentas Augustine P. Justo asmeniškai rayštu prezidentui Rooseveltui laišku.

Cholera Plinta Japonijoj

MANILA, Filipinų Salos, sp. 10. — Neseniai iš Tolimųjų Rytų ėjo žinių, kad Kiniją, be japonų puolimo, ištiko kita nelaimė — butent, paplito cholera. Dabar ateina žinios, kad choleros epidemija paplitusi taipgi Japonijoj ir Indo-Kinijoj. Paskutinėmis dienomis Indo-Kinijoj įvairiose provincijose dėl choleros jau mirė 126 žmonės.

LIAUDIES FRONTAS LAIMĖJO FRANCIJOJ

PARYŽIUS, Francija, spalio 10. — Sekmadienį įvyko vietiniai (savivaldybių) rinkimai Francijoj. Juos atidžiai tėmijo visos šalies gyventojai, kaip barometrą šalies nuotaikos.

Pirmieji balsavimų daviniai liudijo, kad Liaudies Fronto kandidatai daugumoj išeis pergalėtojais.

IŠ LIETUVOS

Ir Lietuva nori pakelti "darbinvumą

KAUNAS — Atitinkamos įstaigos, norėdamos sužinoti ir ištirti priežastis, kaip pakelti darbininkų darbingumą, surinko iš įvairių darbo sričių žinias. Iš surinktų žinių matyti, kad darbščiausieji darbininkai yra tie, kurie darbą paveldėjo iš tėvų. Antroje vietoje darbingumo atžvilgiu stovi tie darbininkai, kurie daug metų prie to darbo dirba ir trečioje vietoje—jauni ir stropus darbininkai. Be to, renkant žinias, pastebėta, kad dažnai patys pramonininkai kenkia darbininkų darbingumui: neišmoka arba mažina atlyginimus ir pan. Šiuo metu atitinkamos įstaigos yra nutarusios įspėti pramonininkus, kad jie susirupintu išlaikyti pastovių darbininkų kadrą ir, kad įvestų darbininkų lenktyniavimą darbe ir pasižymėjusiam darbininkui skirtų premiją.

Nuostolingas gaisras

GRINKIŠKIS—Rugp. 28 d. iš kuliamosios mašinos kilo gaisras F. Bortkevičienės ukyje, Valadkaičių dvare. Kadangi buvo vėjuota, tai negalėjo išgelbėti ir labai energingai veikdama Grinkiškio ugniagesių komanda. Sudegė 4 dideli trobesiai, kuliamoji mašina, nekulti javai, pašaras ir kitas turtas. Nuostolių esą padaryta iki 60,000 litų. Sudegęs turtas neapdraustas.

Išvežama daug vaisių į Vokieitją

KAUNAS. — Šiemet į Vokietiją iš Lietuvos išvežama žymiai daugiau sodų vaisių. Pernai išvežta už apie 500,000 lt., šiemet numatoma iš viso išvežti už apie 900,000 litų. Daugiausia sodų vaisių išvežama pro Kybartus. Didesnė sodų vaisių dalis jau išvežta. Dabar išvežama ilgiau užsilaiką vaisiai.

Briedžių žudikas vėl pasmerktas mirti

JONIŠKIS. — Už iššudymą joniškiečių Briedžių šeimos buvo patraukti teismo atsakomybėn Auksutis ir Briedis. Šiaulių Apygardos Teismas Auksutį nubaudė mirties bausmę, o Briedį išteisino. Apeliaciniai rumai Briedį nubaudė mirties bausme. Vyr. Tribunolas tokį Rumų sprendimą kasavo. Vakar Rumai antrą kartą tą bylą sprendė. Naktį apie 12 val. paskelbė sprendimą, kuriuo patvirtino Šiaulių Apyg. Teismo sprendimą, t.y., kad Auksutis nubaudžiamas mirties bausme, o Briedis išteisintas.

Ryt bus Chicagos Lietuvių Draugijos Susirinkimas

Šį antradienį, spalio 12 d. įvyksta Chicagos Lietuvių Draugijos susirinkimas, Northwest Masonic Temple svetainėje, 1547 N. Leavitt St. Pradžia 7:30 vakare.

P-lē Genia Lukas

Šiame susirinkime bus įdomus programas. Dainuos pasižymējusi dainininkē p-lē Genia Lukas, taipgi kalbēs vienas iš "Vilnies" redaktorių drg. F. Abekas. Jo kalbos tema bus įdomi: **Prezidento Roosevelt kalba Chicagoje ir jos įtaka Amerikoj ir visame pasaulyje.**

Be programo dar bus plačiai pranešta apie Draugijos konkurso eigą ir kiti svarbus organizacijos klausimai.

Fred Abekas

Su šiuo susirinkimu bus pradētas rudens sezonas, taip sakant, su programu. Susirinkimai su programais seks iki pavasariui. Butų pageidaujama, kad Draugijos nariai lankytųsi skaitlingai.

(M.)

Kaip Nuvažiuoti Lietuvon; Patarimas "Pirmyn" Chorui

"Kapitalą" tenorams "garantuoja"

Ei, "Pirmyn" chore, paklausykite reporterio Papoškaus patarimo. Jeigu iš tikrųjų jus norite keliauti Lietuvon Dainų Šventei, tai leiskite jums patarti dēl sukēlimo kapitalo. Pas jus yra spēkų: muzikų, dainininkų, lošējų, o prie to, jaunimo ir "pep". Ateina žieminis sezonas. Pasitarkite su Chicagos ir apielinkēs draugijomis, kad jos surengtų po vieną ar po du vakarus. Jus pasiskirstykite į aktyves grupes. Pasirinkite geras komedijas, o prie to duokite mažus koncertinius pridēčkus. Ir šiuo budu pasidarysite kapitalo; jeigu neužteks visam chorui, tai bent tenorams — "šiur". Bet nepamirškite tokiam veikime turēti gero "managemento" — bizniškos tvarkos. —**Papoškus.**

Garsinkitēs "N-nose"

Vakarinēs Žvaigždēs Kliubas Baigia Savo Dienas

Stambi 18-os Ap. organizacija nutarē prisidēti prie Daukanto.

18 APIELINKĒ. — Vietos Lietuvių Vakarinēs Žvaigždēs Kliubas baigia savo paskutines dienas. Pereitame savo specialiai šauktame susirinkime penktadienį, spalio 1 dieną, p. Jono Petrausko svetainēje, 1750 So. Union Ave., nutarē prisidēti prie Simano Daukantc Draugystēs Bridgeporte, žinoma, tik jei "Daukantas" priims, nes "žvaigždēs" kasa ganētinai silpna.

Reiškia, musų kolonija draugijomis skystēje, o tai gaila. Berods dar mes turime gan didelę suvirš trijų šimtų narių draugiją — Susivienijimas Brolių ir Seserų Lietuvių.

Draugijos

Čia gyvuoja sekamos pašalpinēs draugijos: Susivienijimas Brolių ir Seserų Lietuvių, švento Antano, SLA 129 kuopa ir LDS 129 kuopa. Kitos yra "maldinēs", politinēs (bei apšvietos LDLD kuopa).

Salių truksta

Svetainių mums truksta. Yra viena bažnytinē; nors klebonas kun. Ignatius Albavičius yra gana prielankus nuomavime, bet mažai kas iš "svietiškių" turi ten parengimus. Antra yra pp. Petrausku, 1750 S. Union Ave. (užpakalyje tavernos). Tai maža svetainē. Didesniai draugijai yra gan ankšta, bet kaip "parēms", vestuvēms yra gana patogi — telpa į 150 žmonių. Kitokių svetainių nēra. Chernausko "Auditorija" jau seniai perdibta į aprupintus — "furnished rooms" — kambarius.

Keturi notarai

Mes turime tris viešus notarus — Notary Public: tai Juozas Kuzmickas, 1938 Canalport Ave., George M. Chernauskas, 1900 S. Union Ave., ir Mykolas Tananevicz, 670 W. 18 St.

Apart šių yra dar notaras ir "Naujienose", 1739 S. Halsted St. Juo yra p. Antanas Rypkevičia.

Pardavē biznį

P-as Julius Savickas dabar turi tik vieną taverną, 1720 S. Union Ave., kurioj jis dabar pats dirba, Brighton Parke taverną pardavēs.

Naujoj vietoj

Antradienį ponai Berai, 644 W. 18 gt., perkēlē savo taverną į nuosavą namą, 652 W. 18 gt. Tai dailiai išremontuota įstaiga. Vien ištaisymas vidaus padarē virš $3,000 iškaščių pp. Berams. —**Papoškus.**

Dēl mergaičių akylumo trys plēšikai pateko kalējiman

Dvi einančios gatve jaunos mergaitēs pastebējo iš grožio saliono, 2236 Roscoe St., kur paprastai vyrai nesilanko, tris jaunus vaikinus. Jų smalsumas privertē jas pažiurēti į užrašą ant troko, į kurį tie trys vaikinai susēdo ir nuvažiavo.

Paaiškējo, kad tai buvo plēšimas. Bet mergaitēs dēl savo akylumo galējo pasakyti keno troku plēšikai nuvažiavo ir visi trys plēšikai neužilgo buvo kalējime. Visi trys prie plēšimo prisipažino, nes vienam reikējo naujų drabužių, kitas norējęs prisipirkti senų pašto ženklelių savo kolekcijai.

Lietuva rengiasi Paminēti 20 Metų Nepr. Sukaktį

Sekančiais metais Lietuva rengiasi iškilmingai atžymēti savo Nepriklausomybēs dvidešimties metų istorinę sukaktį, į kurias numatoma skaitlingai vyks dalyvauti ir Amerikos lietuviai.

Minētų iškilmių programa prasidēs su vasario mēn. 16 d. ir tęsis iki lapkričio mēn. 23 d.

Programa Numatoma Sekamai

1) Vasario 16 d.—iškilmingas paminējimas penkiolikos metų Klaipēdos atvadavimo ir prijungimo prie Didžiosios Lietuvos.

2) Kada nors apie gegužēs 20 d. iki gegužēs 30 d.—didelēs iškilmēs, kariuomenēs su visuomene suartinimas.

3) Apie gegužēs 16 d.—dainos šventē.

4) Pabaigoj liepos ar pradžioj rugpiučio—juros šventē.

5) Rugsējo 8 d.—tautos šventē.

6) Lapkričio 23 d. iškilmingas paminējimas dvidešimties metų nuo įsikurimo Lietuvos kariuomenēs.

Vēliau bus pranešta apie kitas iškilmes, kaip tik bus joms paskirtos dienos. Apie galutiną iškilmių programą bus galima pranešti ne anksčiau kaip tik pradžioje sausio mēn., sekančiais metais, nes tik apie tą laiką numatoma baigti programų sąrašą.

Švedų Amerikos Linija, numatomos sekantiems metams dvi ekskursijos į Lietuvą: gegužēs 28 d. tiesiog į Klaipēdą ir liepos 2 d. su persēdimu, motorlaivių RIPSHOLM.

V. Mučinskas

New York, N. Y.
1937 m. spalių 5 d.

BIZNIO REIKALU UŽEIKIT PAS
Juozapas Ažukas
Bridgeporte išdegē keletas namų, kur žmonēs neturējo apdraudos nuo ugnies—ant savo rakandų. Nelaukite pakol jus tokia nelaimē ištiks — apsidrauskite tuojaus pas —
atstovauja
Juozapas Ažukas
PROPERTY OWNERS ASSOCIATION OF BRIDGEPORT
3303 So. Lituanica Avenue
Tel. Boulevard 3450
(Atdara nuo 10 ryto iki 9 vak.)

PATRUKĘ?
Raištys visoms patrukimo rušims. BODY BRACES, ELASTIC STOCKINGS gatavai padaryti, arba padirbsim tamprias pančiakas jusų mierai. Mes esam specialistai planavime ir padirbime dirbtinų dalių ir visų kitų mokslinių kunui prietaisų. Jei turit bet kurią ydą, kreipkitēs į mus—Specialistus moksliniuose prietaisuose per tris gentkartes.
KAINOS PRIEINAMOS
Vyras ir moteris prižiurētojai.
CHICAGO ORTHOPEDIC CO.
183 W. Lake St.
Arti prie Wells Street.

Pirkite savo apielinkēs krautuvēse

2-ra ir Paskutinē Savaitē
Sprustis visa savaitę sveikino šį paveikslą kaip Sovietų Rusijos Geriausį
AMKINO PERSTATO
"BALTIC DEPUTY"
Apysaka apie didį mokslininką bolševikų revoliucijoj. Taipgi Vēliausias žinias iš U. S. S. R. kino
SONOTONE
66 E. Van Buren
Šiokiomis dienomis Atdara 10:45 A. M.
25c iki 1 P. M.

ŠAUKIT CALUMET 6969
UNIVERSAL PLUMBING & HEATING SUPPLY COMPANY, Not Inc.
10 West 18th Street
Į VAKARUS NUO STATE STREET

Ir musų patyręs inžinierius atvažiuos į jusų namus ir suteiks DYKAI apskaičiavimą dēl namų apšildymo reikmenų (plant), garu arba karštu vandeniu šildomą.
NEREIKIA PINIGŲ ĮMOKĒTI — 36 MĒNESIAI IŠMOKĒJIMUI—ŽEMA PALUKANŲ KAINA.
Atdara vakarais iki 7 val.
Nedēliomis iki 1 v. dieną

Baimē ima, kad po poros mēnesių reikēs atmokēt savo Morgičių!
NĒRA KO BIJOT
MUSŲ SPULKA maloniai jums PAGELBĒS
Atsilankykite bile dieną nuo 8 iki 8 v. v. ir musų sekretorius suteiks jums visas informacijas.
LITHUANIAN BUILDING, LOAN & SAVINGS ASSOCIATION
1739 SOUTH HALSTED STREET
Telefonas CANAL 8500
(MEMBER FEDERAL HOME LOAN BANK)

LAIDOTUVIŲ DIREKTORIUS
John F. Eudeikis
SENIAUSIA IR DIDŽIAUSIA LAIDOJIMO ĮSTAIGA
AMBULANCE
DIENĄ IR NAKTĮ
Visi Telefonai YARDS 1741-1742
4605-07 So. Hermitage Ave.
4447 South Fairfield Avenue
Tel. LAFAYETTE 0727
Dykai koplyčios visose Chicagos dalyse
Klausykite musų Lietuvių radio programų Pirmadienio vakarais, 10:00 val. vakaro iš W. H. F. C. stoties (1420 K.) — Pranešējas P. ŠALTIMIERAS.

Laidotuvių Direktoriai

NARIAI Chicagos, Cicero Lietuvių Laidotuvių Direktorių Asociacijos

Ambulance Patarnavimas Dieną ir Naktį
TURIME KOPLYČIAS VISOSE MIESTO DALYSE.

JUOZAPAS EUDEIKIS IR TĒVAS
4704 So. Western Ave. Phone Virginia 0883

J. LIULEVIČIUS
4348 So. California Avenue Phone Lafayette 3572

A. MASALSKIS
3307 Lituanica Avenue Phone Boulevard 4139

A. PETKUS
1410 South 49th Court Cicero Phone Cicero 2109

P. J. RIDIKAS
3354 So. Halsted Street Boulevard 4089

I. J. ZOLP Phone Boul. 5203
1646 West 46th Street Phone Boulevard 5566

S. M. SKUDAS
718 West 18th Street Phone Monroe 3377

LACHAWICZ IR SUNUS
2314 West 23rd Place Phone Canal 2515
SKYRIUS: 42-44 East 108th Street Tel. Pullman 1270

S. P. MAŽEIKA Yards 1139
3319 Lituanica Avenue Phone Yards 1138

IŠDIRBĒJAI
YANKEE POTATO CHIPS POPCORN IR PRETZELS
Pristatom į Tavernas ir Restauranus sezoninius produktus. Taipgi parduodam saldainius wholesale.
4643 SO. HALSTED STREET
Tel. YARDS 4996.

Mrs. Anelia K. Jarusz

Physical Therapy and Midwife
6630 So. Western Ave., 2nd floor
Hemlock 9252
Patarnauju prie gimdymo namuose ar ligoninēse, duodu massage electric treatment ir magnetic blankets ir tt. Moterims ir merginoms patarimai dovanai.

ADVOKATAI

K. P. GUGIS
ADVOKATAS
Miesto ofisas—127 N. Dearborn St.
Kamb. 1431-1434—Tel. Central 4411-2
Namų ofisas—3323 So. Halsted St.
Valandos vakarais nuo 6 iki 8:30
Telefonas Boulevard 1310
Ketvirtadieniais ir Sekmadieniais—pagal sutartį.

JOSEPH J. GRISH
LIETUVIS ADVOKATAS
Telephone: Boulevard 2800
4631 SOUTH ASHLAND AVENUE
Res. 6515 So. Rockwell St.
Telephone: Republic 9723

KL. JURGELIONIS
ADVOKATAS
3407 Lowe Ave. Tel. Yards 2510

A. A. SLAKIS
ADVOKATAS
7 So. Dearborn St.
Room 1230
Ofiso Tel. CENTRAL 1824
Namų Tel.—Hyde Park 3395

KAL & ZARETSKY
LIETUVIAI ADVOKATAI
6322 So. Western Ave.
VALANDOS:
Panedēlį, Utarninke ir Ketverge nuo 2 iki 9 val. vakare.
Seredoj ir Pētnyčioj nuo 2 iki 6 v. v.
Subatoj nuo 12 iki 6 v. v.
Tel. Prospect 1012

AKIŲ SPECIALISTAI

DR. VAITUSH, OPT.
LIETUVIS
Mano 20 metų praktikavimas, jusų garantavimas.
Optometrically Akių Specialistas
Palengvina akių įtempimą, kuris esti priežastimi galvos skaudējimo, svaigimo, akių aptemimo, nervuotumo, skaudamą akių karštį, atitaiso trumparegystę ir toliregystę. Prirengia teisingai akinius. Visuose atsitikimuose egzaminavimas daromas su elektra, parodančia mažiausias klaidas. Specialē atyda atkreipiama į mokyklos vaikus. Kreivos akys atitaisomos. Valandos nuo 10 iki 8 val. Nedēlioj pagal sutartį.
Daugely atsitikimų akys atitaisomos be akinių. Kainos pigiau kaip pirma
4712 South Ashland Av.
Phone Boulevard 7589

DR. G. SERNER
LIETUVIS AKIŲ GYDYTOJAS

Tel. Yards 1829.
Pritaiko Akinius
Kreivas Akis Ištaiso.
Ofisas ir Akinių Dirbtuvē
756 West 35th St.
kampas Halsted St.
Valandos: nuo 10 iki 4, nuo 6 iki 8
Nedēliomis pagal sutartį.

LIETUVIAI

GYDYTOJAI IR DENTISTAI
Amerikos Lietuvių Daktarų Draugijos Nariai.

Phone Hemlock 2061
DR. JOSEPH KELLA
DENTISTAS
6558 So. Western Ave.
Valandos nuo 9 iki 8 vakaro
Seredoj pagal sutartį.

Phone CANAL 6122
DR. S. BIEŽIS
GYDYTOJAS IR CHIRURGAS
2201 West 22nd Street
Valandos: nuo 1—3 ir 7—8
Seredomis ir nedēl. pagal sutartį
Rez. 6631 So. California Avenue
Telefonas Republic 7868

Ofiso Tel. Boulevard 5913
DR. BERTASH
756 West 35th St.
Cor. of 35th and Halsted Sts.
Ofiso valandos nuo 1-3 nuo 6:30-8:30
Nedēliomis pagal sutartį
Rez. 4910 SO. MICHIGAN BLVD.
Tel. Kenwood 5107

Ofiso Tel. Virginia 0036
Residence Tel. BEVERLY 8244
DR. T. DUNDULIS
GYDYTOJAS IR CHIRURGAS
4157 ARCHER AVENUE
Ofiso valandos:
nuo 2—4 ir nuo 6—8 val. vakare
Rezidencija:
8939 SOUTH CLAREMONT AVE.
Valandos—9—10 A. M.
Nedēlioj pagal sutartį.

DR. I. E. MAKARAS
10758 S. Michigan Ave.
ROSELAND—CHICAGO, ILL.
Tel. PULLMAN 1193-8277

A. Montvid, M. D
West Town State Bank Bldg.
2400 WEST MADISON STREET.
Val. 1 iki 3 po pietų, 6 iki 8 vak
Tel. Seeley 7330
Namų telefonas Brunswick 0597

Dr. A. J. Shimkus
GYDYTOJAS IR CHIRURGAS
Val. nuo 2 iki 4 v. p. p. ir nuo 7 iki 9 v. vak. Trečiadieniais ir Sekmadieniais susitarus
OFISAS IR REZIDENCIJA
4300 So. Fairfield Ave.
Tel. Lafayette 8016

DR. STRIKOL'IS
Gydytojas ir Chirurgas
Ofisas 4645 SO. ASHLAND AVE.
Ofiso val.: Nuo 2 iki 4 ir nuo 6 iki 8 vak. Nedēlioj pagal susitarimą
Ofiso Tel.: Boulevard 7820
Namų Tel.: Prospect 1930

Phone Boulevard 7042
DR. C. Z. VEZEL'IS
DENTISTAS
4645 So. Ashland Ave.
arti 47th Street
Valandos nuo 9 iki 8 vakaro
Seredoj pagal sutartį.

Kiti Lietuviai Daktarai

Tel. Boulevard 5914 Dieną ir Naktį
Ofiso valandos: nuo 2 iki 4, nuo 7 iki 8:30 v. Nedēl. nuo 10 iki 12 a.m.
DR. S. NAIKELIS
GYDYTOJAS IR CHIRURGAS
Ofisas ir Rezidencija
3335 So. Halsted St.
CHICAGO, ILL.

Dr. Margeris
3325 So. Halsted St.
Valandos: nuo 10 r. iki 2 po pietų ir nuo 6 iki 8 vakaro
Šventadieniais tik susitarus
Phone BOULEVARD 8483

Res. Phone: Laf. 7383 Office Phone: Pros. 1012
Dr. S. Jakubs
DENTIST
6322 S. Western Ave.
VAL.: 9:00 ryto iki 8:30 popit. išskyrus sekmadienį ir trečiadienį.

KITATAUČIAI

DR. HERZMAN
IŠ RUSIJOS
Gerai lietuviams žinomas per 31 metus kaipo patyręs gydytojas chirurgas ir akušeris.
Gydo staigias ir chroniškas ligas vyrų, moterų ir vaikų pagal naujausius metodus X-Ray ir kitokius eletros prietaisus.
Ofisas ir Laboratorija:
1034 W. 18th St., netoli Morgan St.
Valandos nuo 10—12 pietų ir nuo 6 iki 7:30 val. vakaro
Tel. Canal 3110
Rezidencijos telefonai:
Superior 9454 ar Central 7464

Dr. Charles Segal
OFISAS
4729 So. Ashland Ave.
2-ros lubos
CHICAGO, ILL.
OFISO VALANDOS:
Nuo 10 iki 12 val. ryto, nuo 2 iki 4 val. po piet ir nuo 7 iki 8:30 val. vakaro. Nedēliomis nuo 10 iki 12 valandai dieną.
Phone MIDWAY 2880

Telefonas Yards 0994
Dr. Maurice Kahn
4631 SOUTH ASHLAND AVE.
Ofiso valandos:
Nuo 10 iki 12 diena, 2 iki 3 po pietų 7 iki 8 val. Nedēl. nuo 10 iki 12
Rez. Telephone PLAZA 2400

Garsinkitēs "N-nose"

THE WORLD AT A GLANCE

by Dr. E. G. Peters

Justice Black Replies
Extravagant Athletics
Mussolini's Ethiopian Bellyache

Justice Black Replies

Justice Black's reply to the charge that he is still a member of the Ku Klux Klan, and that he is so intolerant on religious and racial questions as to be unfit for the Supreme Court, is convincing and satisfactory to open-minded people. He stated frankly that he once was a member of the Klan, but that he resigned before being elected to Congress, and that he has never had anything to do with the Klan since. Backed by his eleven years' record of liberalism in the senate, his candid statement is well summed up by Senator Wheeler of Montana, enemy of Roosevelt's court reform bill. "A fine explanation," declared Wheeler.

Opposition to Black never came from the groups at which the klan was aimed: Jews, Catholics, and negroes. Colored Congressman Mitchell, speaking before his racial brethern in Birmingham, Alabama, heartily endorsed Black's appointment to the bench. Edward Keating, Catholic editor of Labor, approved Black's elevation to our highest tribunal with words to this effect: If he is a rigid protestant, he'll balance things on the Bench. For Brandeis and Cardoza are Jews, while Butler is an ardent Catholic.

While many widely-circulated newspapers like "The New York Times", "The Philadelphia Evening Bulletin", and even the "Baltimore Sun" are dissatisfied both with Black and his address, the man on the street generally believes that Black has meen attacked by the die-hards because he dared to fight them and to battle for the common man.

Perhaps the fairest and most sensible statement upon Black's reply was made by Samuel Untermeyer, New York lawyer, head of the non-sectarian Anti-Nazi League and of other non-sectarian and Jewish sectarian organizations, and a leading foe of the New York klan.

"I was greatly impressed with Senator Black's speech," stated Untermeyer. "It seemed to me that his explanation should close the discussion. Of course it is true that he was a member of the Klan. So were many thousands of others in the south at the time. His record in the senate and his associations and appointments while in the senate impressed me that he is today a man of liberal views on racial and religious questions."

The hue and cry over Black and the Klan was raised to furnish political capital for Senator Copeland in New York's mayorality primary, to discredit a liberal justice, and to embarrass Roosevelt and hurt the New Deal. Since Black made his "powerful and straightforward" reply, in the words of Senator Gillette of Iowa, "It's a closed incident."

Extravagant Athletics

If the purpose of physical education in our schools and colleges is primarily to develop a sound body as the home of a sound, active and alert mind, then such education today is largely failing. For physic l education has largely degenerated into the athletic racket of highly developed and highly competitive major sports between schools.

REIKALAUJA KUDIKIO. — Miss Della Staszkie, 18 m., iš White Cloud, Mich., (viršuj) atvyko į Chicago gimdyti pavainikį kudikį. Ją, kaip suskurdusią mergaitę priglaudė Paul Richter ir jo žmona Thelma (apačioj), Richterių namuose Staszkie ir pagimdė kudikį — mergaitę Florence Ann. Negalėdama kudikio išlaikyti, Staszkie paliko savo kudikį Richteriams ir daugiau juo nebesirupino. Dabar mergaitė yra pustrečių metų ir gražiai Richterių auklėjama. Tečiaus dabar ir Staszkie suskato reikalauti per teismą mergaitę grąžinti jai, nes ją apsiėmė auklėti jos tėvai. Tečiaus Richteriai atsisako tai padaryti, nes ir patys prie kudikio prisirišo. Teismas, iki išneš galutiną nuosprendį kam kudikis priklauso, kudikį paliko Richterių globoj.

Such major sports, built up and maintained mostly for the alumni, are expensive. For to transport from 30 to 60 men some hundreds of miles, feed them as they imagine they must be fed, then put them up at the better hotels make a decided hole in the revenue of the school they are supposed to represent.

A state college in a nearby commonwealth recently played football against a member of the Big Ten. That school transported more than 30 players plus coaches and trainers, housed them at one of the finest hotels in the city at a one night's charge of more than $103, fed them on steaks that cost from $1.00 to $1.25 apiece, and paid sizable bills for getting them about the city. The chief trainer, who has two assistants to do the real rubbing down and bandaging of the men, gets around -200 a month. Yet hundreds and thousands of high school teachers in Illinois and other states really teach for $100 a month or less.

These pampered athletes, tin gods of the alumni and coaches, of fans and sports writers, look mighty small when compared with the farm boys who engage in state and national corn husking contests. Withuot special training, without being rubbed and bandaged, photographed and lectured and lionized, these sons of the soil think nothing of two hours grilling work that would ruin a footbal player.

But then corn-husking contests, developed by Secretary Wallace, are not rackets, as are the major sports in our colleges and universities. Nor do those contests cost large sums of the taxpayers' hard-earned money, as do games of the major sports.

Some day, we hope, physical education in our schools will became what it is intended to be—a means of developing sound bodies, not a racket for a new type of profiteers.

Mussolini's Ethiopian Bellyache

In spite of his recent love-feast with Hitler, Mussolini is suffering severely from Ethiopian bellyache caused by stuffing himself on a lot of green prickly pears stolen from the country of Haile Selassie. So bad is Benny's affliction that he has repeatedly and vainly requested the Negus and his son, driven violently out of the sight of the duce, to return and treat him for his ailment. Those two royal physicians seem to possess a specific for the dictator's violent stomach disorders.

Since Haile has removed his son from Jerusalem to London to escape the importunities of Mussolini's nurses, and since the Negus has positively refused to treat Benny and has referred him to the league of nations doctors, whose advice the duce jeered at in 1935, Mussolini is now seeking an English physician. For Benny is beginning to realize that his Ethiopian bellyache is so serious that only the skill and equipment of John Bull can cure that disorder.

If John Bull has left any of the shrewdness and determination that has characterized him for generations, he will say,

"So, Benny, now that your bull-headedness and promise-breaking has got you into a pickle, you want me to help you out. Listen, wise-guy! Before you can expect any help from me, you must do these things: Get your soldiers and war materials out of Spain. Quit helping Butcher Franco torment Espana. Stop trying to stir up the people of Egypt and Asia Minor against me.

"When you have done these things as evidence that you really intend to behave, I'll consider helping you. But until then you may writhe and groan and cry out with your stomach pains. Unless you learn to respect the rights of other people, the world will be better off if you die of your Ethiopian bellyache."

GARANTUOTI
VARTOTI BOILERIAI
TAISO DALIS VISIEMS BOILERIAMS
Radiatoriai, paipos ir fitingai, didžiausias stakas—mažiausia kaina mieste. Specialus mokesčių dydžiai ant materiolo pilnam šildytuvų įrengimui. DYKAI APKAINAVIMAS.
C. MILLER MATERIAL COMPANY
1247 WEST LAKE STREET MONROE 3387-88

SVARBUS PRANEŠIMAS
p. Juozas Ruta
PERSIKĖLĖ Į NUOSAVĄ NAMĄ
DABAR RANDASI ANTRAŠU
3141 SOUTH HALSTED STREET
(Arti Lietuvių Auditorijos)
Namas naujai atremontuotas—baltų ir juodų plytų frontas — Viduje teipgi viskas nauja. Pirmiaus buvo prie 33 ir Halsted St.
Užkviečiame visus draugus ir pažystamus atsilankyti į naują namą
3141 SO. HALSTED ST., JUOZAS RUTA, Sav.

Grand Opening
Išpardavimas
Bridgeporto apielinkės moderniškiausi ir geriausiai įrengta auksinių daiktų krautuvė. Deimontiniai žiedai,—laikrodėliai — compacts — sidabriniai daiktai.
Galite pirkti išmokėjimui, mokant po biskutį kas savaitę.
COMPACTS 73c
LAIKRODĖLIAI ..... $1.25 iki $75.00
Berk's Jewelry Store
3505 S. Halsted St.
Mes turime taipgi pilnai įrengtą akinių ofisą, kuri valdo registruotas optometras
AKINIAI—tiktai šia savaitę
$5.95

MOTERYS...
Jau galite gauti naują, padidintą ir pagerintą
Valgių Gaminimo Knygą
Kaina su persiuntimu tiktai $1.10
NAUJIENOS
1739 So. Halsted St.
CHICAGO, ILL.

GARSINKITĖS "NAUJIENOSE"

ZENITH LONG DISTANCE RADIO
AGAIN PIONEERS SIMPLICITY
ZENITH'S Startling Robot Dial

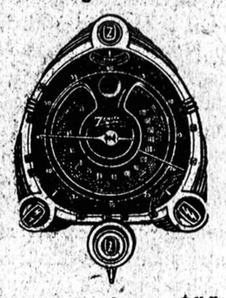

Visų trijų bangų turskirtingus dials, bet tik vienas dial yra matomas iš sykio. Ir tas vienas dial yra didelis, aiškus ir lengvai skaitomas.

Budriko Rakandų, Radio, Gasinių, Anglinių ir gerų Alyvinių Pečių didelis pasirinkimas.
Jos. F. Budrik,
INCORPORATED
3417 S. Halsted St.
3409 S. Halsted St.
Tel. Boulevard 7010

Budriko žymus radio programas nedėlioje, iš stoties WCFL kaip 7:30 val. vakare.

VILNIUS PAVEIKSLUOSE—
Binkio ir Tarulio 188 puslapių didelio formato
VILNIAUS ALBUMAS
Kainavo $4.00, dabar su persiuntimu
TIKTAI
$3.00
NAUJIENOS
1739 SO. HALSTED ST.
CHICAGO, ILL.

GERB. Naujienų skaitytojos ir skaitytojai prašomi pirkinių reikalais eiti į tas krautuves, kurios skelbiasi Naujienose

Chicagos Draugijų, Kliubų Valdybos 1937 metams

LIETUVIŲ ŽAGARIEČIŲ KLIUBO 1937 METŲ VALDYBA: Pirmininkas—P. Arlauskas, 656 Belden Ave.; A. Jinavičia—pirm. pagelb., 3852 So. California Ave.; Sophie Ambrozaitė—nut. rašt., 11731 So. Indiana Ave.; M. Miravitz—fin. rašt., 2539 West 46th Pla.; A. Ramašauskienė—fin. rašt. pagelb., 1218 So. Independence Blvd.; Frances Ambrozas—kasin., 11731 So. Indiana Ave.; Adolf. Miravitz, 2539 W. 46th Pl. ir P. Arlauskas, 656 Belden Ave.—kasos globėjai; R. Šniukas—koresp., 4208 South Washtenaw Ave.; William Putris—maršalka, 4730 So. Springfield Av. Kliubo susirinkimai įvyksta kas mėnesis ketvirtą sekmadienį, 1 v. po pietų, Hollywood svetainėje, 2417 West 43rd St., Chicago, Ill.

MORNING STAR KLIUBO VALDYBA 1937 METAMS: Pirm.—Antanas Šimkus, 2851 Lyndale Ave.; Vice-pirm. — Ignas Ambrulevič, 2006 Concord Place; Užrašų rašt. —Michael Chepul, 3327 Le Moyne St. Tel. Spaulding 7903; Fin. rašt. —Bruno Rogers, 2345 N. Kedzie Blvd., Tel. Spaulding 3180; Pagelbininkas — Stasys Jokubauskas, 1516 No. Kedzie Blvd.; Kasos globėjai:—Antanas Lungevič, 1814 Wabansia Ave., Tel. Humboldt 3284; Maršalka—Jonas Milaševičia, 2750 N. Neva Ave.; Kasierius —Jonas Raila, 4839 Winnemac Ave. Susirinkimus laikome kas pirmą ketvirtadienį po antrašu: 3804 Armitage Ave. — Rašt. M. Chepul.

HUMBOLDT PARK LIETUVIŲ POLITIKOS KLIUBO VALDYBA 1937 METAMS: K. Walskis—pirm., 3341 Evergreen Ave., tel. Belmont 7678; John Kuprevičius—vice-pirmininkas, 3446 W. Pierce Ave.; Anton Lungevicz—nut. rašt., 1814 Wabansia Ave., tel. Humboldt 2285; S. Buneckis—finansų rašt., 3247 Beach Ave.; A. Zillius—kasierius, 3327 Le Moyne St.; T. Kubilius—maršalka, 3222 Pierce Av.

"LIETUVA" BENO VALDYBA 1937 METAMS: K. Jurgon—pirmininkas, 1618 So. 48th Ct., Cicero, Ill.; F. Bistra—pirm.-pagelb., 4548 South Francisco Ave., Chicago, Ill.; J. BALAKAS—nut. rašt., 1432 So. 50th Court, Cicero, Ill. J. Balakas, Jr.—fin. rašt., 1432 So. 50th Ct., Cicero, Ill.; K. Jenušauskas —kasierius, 3461 So. Morgan St., Chicago, Ill.; Eris Reksnis — kasos globėjas, 4455 So. Fairfield Ave., Chicago, Ill.; L. Jeseviče—kasos globėjas, 4624 So. Paulina St., Chicago, Ill.; Ignas Jureviče—maršalka, 3347 So. Morgan St., Chicago, Ill.; J. Keturakis—Lyderis, 1525 So. 51st Ave., Cicero, Ill Telefonas Cicero 4534 J.

DRAUGYSTĖS PALAIMINTOS LIETUVOS Valdybos antrašai 1937 metams: John Jackas — pirm., 6504 So. Rockwell St.; Adam Subaitis—pirm. pagelb., 1947 String St.; Gasper Pakeltis—nut. rašt., 4550 So. Western Ave.; Frank Micklin, Jr—finansų rašt, 4917 So Komensky Ave.; Frank Medalinski—kasierius, 3159 Emerald Ave.; Frank Margeviče—kontrol. rašt., 4348 So. Washtenaw Ave.; Frank Sherpetis—kasos globėjas, Maršalka—Anton Šatkus; Trustistai— Adam Subaitis, Anton Tamkeviče ir Peter Augustinas; Knygų revizoriai—Anton Tamkeviče, Anton Gurskis ir Ben. Jakaitis.

LIETUVIŲ KEISTUČIO PAŠELPOS KLIUBO NAUJA 1937 METŲ VALDYBA: John Kondroška, 2841 W. 40th St.,—pirmininkas; Juozapas Stoleraitis, 7244 S. Talman Ave.—pirm. pagelbininkas; Mrs. Bernice Keller, 5332 South Long Ave.—Protokolų raštininkė; Walter Sharka, 4635 So. Washtenaw Ave., tel. Lafayette 0559—Finansų raštininkas; Mrs. Mary Warnis, 3838 So. Kedzie Ave.—Kasierka; Helen Chapute, 4403 S. Albany Ave.—Kont. raštininkė; Leonas Klimavičia, 2534 W. 46th St. — Kasos globėjas; Dr. M. T. Strikol, 4645 So. Ashland Ave., tel. Boulevard 7820, valandos nuo 2 iki 4 pp. nuo 6 iki 8 vak.—Gydytojas; George Menkas, 127 North Dearborn St., tel. Central 4410—Patarėjas; Kazys Yurgon, 1614 So. 49th Ave., Cicero, Ill.—Ligonių lankytojas; Steponas Narkis, 4853 So. Talman Ave.—Ligonių lank. ir Kontrolės rašt.; Mikolas Kasparaitis, 4154 South Artesian Ave.— Knygius; P. Ališauskas, 3140 W. 40th Pl. — Biznio pirm.; Juozapas Bendokaitis, 3116 So. Halsted St. — Korpespondentas; Juozapas Stulgaitis, 630 W. 61st St.—Maršalka. Kliubo susirinkimai atsibuna kožną mėnesį kas pirmą sekmadienį 12 val. dieną, Hollywood svetainėje, 2417 West 43rd St., Chicago, Ill. Sausio, vasario ir kovo mėn. mokesčiai priimami 10 val. iš ryto; kitais mėnesiais—nuo 11 val. iš ryto.

LIETUVIŲ JAUNIMO KULTUROS RATELIO VALDYBA 1937 METAM: Pirmininkas—A. J. Povilonis, 3204 S. Lituanica Avenue; Pirmininko pagelbininkas — Stasys Bagužis, 3204 So. Lituanica Ave., Chicago, Ill.; Finansų rašt.—Elena Zasytaitė, 825 W. 33rd Pl., Chicago, Ill.; Nutarimų rašt.—Al. Butkus, 3500 S. Union Ave.; Iždininkas—Boleslovas Lekna, 3427 So. Lituanica Avenue; Tvarkdarys — Geniotis. Susirinkimai laikomi pirmą penktadienį po pirmo, kas mėnesį Mildos svetainėje, 3142 S. Halsted St., 7:30 v. v. trečiam aukšte, Chicago, Ill.

COAL
Anglys
ILLINOIS ANGLYS

Lump	$6.00
Mine Run	5.75
Egg	6.00
Nut	6.00
Screenings	5.00

PIRKIT DABAR!!
KAINOS EINA AUKŠTYN
PRISTATYMAS MIESTE IR PRIEMIESČIUOSE
Tel. ARDMORE 6975

BRUNO SHUKIS
Generalis Kontraktorius
Statom naujus ir taisom senus namus. Apkalam asbestomis. Reikalui esant kreipkitės:
4131 So. Francisco Avenue
Tel. Lafayette 5824

THE BRIDEGPORT KNITTING MILLS
F. SELEMONAVICH SVETERIŲ KRAUTUVĖ ATDARA KAS DIENĄ — IR VAKARAIS IR SEKMADIENIAIS
Telefonas VICTORY 3486
504 WEST 33-rd STREET

W. Sadauskis
Pristato visokių rųšių ANGLIS
Dabar geriausias laikas pirkti anglis. Vėliau anglių kainos pakils.
TAIPGI PERKRAUSTO furničius, pianus ir kitokius rakandus.
808 West 33rd Pl.
Tel. Yards 1797

P. VENGELIAUSKAS
Išrenduoja SVETAINĘ Vestuvėm, Šokiam, Bankietams, Parėms ir tt. Ypač svetainėje randasi visi patogumai dėl VESTUVIŲ.
Reikalui esant kreipkitės:
4500 So. Talman Ave.
Tel. LAFayette 4112

NEPRALEISK ŠIOS PROGOS.
Parsiduoda kampinis 2 aukštų namas ir valgomų daiktų krautuvė, geroj vietoj, lietuvių ir slavų apgyventoj. Namas gerame stovyj. Parsiduoda tik už pusę kainos kiek vertas. 3 flatai po 4 ir 5 kambarius. Garadžius 2 mašinom. Rendos gaunu $75 į mėn. Parsiduoda tik už $4,000. Kas norės išmokti vesti biznį išmokinsiu. Priežastis pardavimo apleidžiu šią šalį.
A. L.
1621 SO. HALSTED STREET
CHICAGO, ILL.

APDRAUDA
(INSURANCE)
AUTOMOBILISTAI:
Automobilių nuo ugnies ir pavogimo, nuo sužeidimo ar užmušimo žmogaus. Nuo sudaužymo kito automobiliaus. Nuo sudaužymo savo automobiliaus. Galite gauti bondsą (kauciją) iki $500.00 kuri tinka visoje Amerikoje ir daug kitokių rųšių apdraudas.
NAUJIENOSE
PER
A. RYPKEVIČIŲ
galite gauti apdraudos polisus
APDRAUSTI:
- Gyvastį
- nuo Ugnies
- nuo Vagių
- nuo Langų išdaužymo

Garsinkitės "N-nose"

NAUJIENOS

The Lithuanian Daily News
Published Daily Except Sunday by
The Lithuanian News Pub. Co., Inc
1739 South Halsted Street
Telephone CANal 8500

Subscription Rates:
$8.00 per year in Canada
$6.00 per year outside of Chicago
$8.00 per year in Chicago
3c per copy.

Entered as Second Class Matter March 7th 1914 at the Post Office of Chicago, Ill. under the act of March 3rd 1879.

Naujienos eina kasdien, išskiriant sekmadienius. Leidžia Naujienų Bendrovė, 1739 S. Halsted St., Chicago, Ill. Telefonas Canal 8500.

Užsakymo kaina:

Chicagoje — paštu:	
Metams	$8.00
Pusei metų	4.00
Trims mėnesiams	2.00
Dviem mėnesiams	1.50
Vienam mėnesiui	.75
Chicagoj per išnešiotojus:	
Viena kopija	3c
Savaitei	18c
Mėnesiui	75c
Suvienytose Valstijose, ne Chicagoj, paštu:	
Metams	$5.00
Pusei metų	2.75
Trims mėnesiams	1.50
Dviem mėnesiams	1.00
Vienam mėnesiui	.75
Lietuvoje ir kitur užsieniuose (Atpiginta)	
Metams	$8.00
Pusei metų	4.00
Trims mėnesiams	2.50

Pinigus reikia siųsti pašto Money Orderiu kartu su užsakymu.

Provokuoja pasaulį

Pranešama, kad Mussolini prižadėjo remti Japoniją jos smurto žygyje prieš Kiniją. Japonijos valdžiai šis prižadas turi, be abejonės, didelės reikšmės — po to, kai ją pasmerkė Tautų Sąjunga ir Amerikos Jungtinės Valstijos. Bet Italijos diktatorius kaip tik ir norėjo šiame momente sustiprinti Japoniją, kad ji nenusilenktų demokratiniam pasauliui.

Su tuo pasauliu veda kovą ir pats Mussolini. Pirma jisai užpuolė ir užkariavo Abysiniją, nepaisydamas pasaulio protestų ir Tautų Sąjungos sankcijų, dabar jisai kariauja prieš teisėtąją krašto vyriausybę Ispanijoje.

Tačiau kuo gali Italijos fašizmas padėti japonams? Pinigų jisai neturi, karo laivyną arba armiją siųsti į Tolimuosius Rytus per toli. Taigi nei finansinės, nei militarinės pagelbos jisai jiems suteikti negali. O tuo tarpu moralinė jo parama japonams stato jį į griežtą antagonizmą prieš tas valstybes, kurios užtaria Kiniją.

Pirmiausia čia reikia turėti galvoje Britaniją ir Ameriką. Iki šiol jiedvi nenorėjo pyktis su Italijos fašizmu. Anglai primerkė akį net ir tuomet, kai Mussolini ėmė laužtis į Ispaniją. Bet kuomet dabar italai drąsina Japonijos militaristus tęsti savo smurto žygius Azijoje, tai ir šios valstybės pradės neigiamai žiurėti į fašizmą.

O jeigu Japonijai nepasiseks Kinijoje, tai skaudžiai nukentės ir Mussolinio prestyžas.

Apžvalga

PAGROBĖ SOCIALISTO SUNŲ

Rusų socialdemokratų laikraštis "Socialističeski Vestnik", kuris eina Paryžiuje, praneša, kad Ispanijoje dingo Rusijos socialdemokratų vado ir Socialistinio Darbininkų Internacionalo valdybos nario R. Abramovičiaus sunus, Mark Rein. Spėjama, kad jį pagrobė bolševikų čekistai.

Mark Rein dingo šių metų balandžio m. 10 d., bet spaudai ilgai nebuvo apie tai pranešta, nes jo tėvas manė, kad nekeliant triukšmo, gal but, bus lengviau dingusiojo vaikino ieškoti. Abramovič (jo tikra pavardė yra Rein), gavęs žinią apie sunaus išnykimą Ispanijoje, nukeliavo tenai iš Paryžiaus ir pradėjo jo ieškoti, bet nesurado.

Jaunasis Mark Rein gyveno Barcelonoje ir tarnavo Ispanijos respublikos valdžiai, kaipo technikas. Jisai veikė daugiausia tarpe socialistinio vokiečių jaunimo, emigravusio Ispanijon.

Kad jį kas nors klastingu budu sučiupo, galima numanyti iš to, kad dar po balandžio 10 d., kai jisai vakare išėjo iš savo kambario Barcelonoje ir nebegryžo, jisai parašė du laišku, ant kurių uždėta pašto antspaudas Madride balandžio 14 d. Nė vienas iš jo bendradarbių nebuvo girdėjęs, kad Mark Rein ketina iš Barcelonos važiuoti į Madridą. Datos ant tų laiškų užrašytos kita ranka ir kitu rašalu.

Vokiečių emigrantų savaitraštyje "Laisvoji Vokietija" (eina Belgijoje) korespondentas iš Ispanijos rašo, kad Reiną pagrobė veikianti Ispanijoje bolševikų "čeka", kuri arba laiko jį savo "privatiniame kalėjime" Ispanijoje, arba išgabeno Rusijon.

Kitas laikraštis, Ispanijos anarchistų organas "Libertad", rašo tą pat, tik dar griežtesniu tonu. Jisai sako, kad Mark Rein buvo naktį iš balandžio 9 d. į 10 d. išsauktas telefonu iš savo kambario ir įviliotas į spąstus. Tenai jį privertę parašyti du laišku, kurie paskui buvo išsiųsti iš Madrido, o jį patį garlaiviu išgabeno į Rusiją ir dabar laiko GPU kalėjime. Anarchistų laikraštis teigia, kad komunistai Ispanijoje yra atlikę daug šitokių smurto aktų prieš jiems nepatinkamus asmenis.

KAM NIEKUS PASAKOTI?

Kunigas Jonas Balkunas "Amerikoje" rašo, kad "socializmas — darbininkų vergija, ir to įrodymui ima Rusiją ir Meksiką. Sako:

"Rusija ir Meksika yra praktikos pavyzdžiai. Socialistai moko ir siekia diktaturinio režimo (bet socialistai Rusijoje sėdi kalėjimuose ir koncentracijos stovyklose! — "N." Red.). Demokratija socializme aiškiai negalima. Rusijoje darbininkas negali reikšti teisėtų reikalavimų vyriausybei. Ten viskas suvalstybinta. Vyriausybė viską valdo: visus viešus rumus, visas sales, visus teatrus, visus laikraščius, visas spaustuves, visus radijus, visus geležinkelius ir k. (žodžiu, viską, kaip papos Vatikano Mieste, ar ne? — "N." Red.). Kaip gali skraudžiamasis protestuoti, jei darbdavis viską valdo? Kas garantuos jam teisę protestuoti? Rusijoje nėra garantijos. Ten griežtai vykdomas Marksas (? — "N." Red.) mokslas, o kas protestuoja, tą žinome, kas laukia. Atrodo, kad viskas ten tobula. Deja, tobula tik valdžios mašinerija darbininkams valdyti ir vergijoj juos laikyti..."

Kodėl Meksikoje "socializmas", jisai nepasako. Bet Rusijoje jisai, kaip matome, suradė "socializmą" dėl to, kad "ten viskas suvalstybinta".

Kun. Balkunas mano, kad jeigu suvalstybinta, tai socializmas, ir jisai įsivaizduoja, kad tokį "socializmą" skelbė Marksas. Tuo tarpu yra faktas, kad Marksas buvo priešingas net mokyklų paėmimui į valdžios rankas, nekalbant apie pramonę, žemės ūkį ir susisiekimą.

Gaila, kad tas kunigas nepasistengė susipažinti su dalyku, kurį jisai "aiškina" žmonėms.

Suvalstybinimas anaiptol nėra tas pat, kas socializmas. Visi tikri socialistai stoja už demokratiją, kuri butų neimanoma, viską atidavus į valdžios rankas. Jeigu suvalstybinimas butų socializmas, tai reikėtų pripažinti, kad ir caras ir kaizeris buvo "socialistai", nes cariškoje Rusijoje ir kaizeriškoje Vokietijoje geležinkeliai, paštas ir telegrafas buvo suvalstybinti; be to, bankinis biznis buvo valdžios kontroliuojamas, daug miškų priklausė valstybei; o Rusijoje ir kai kurios stambios pramonės įmonės buvo įsteigtos valdžios pinigais.

Taigi, kai Stalinas vykino "piatiletką" ir statė valstybės lėšomis fabrikus ir elektrikos gaminimo stotis, tai jisai esmėje tęsė tą "socializmą", kuris buvo pražydęs dar prie caro Nikalojaus.

Tačiau dar didesnis "socialistas", negu kad buvo velionis caras, šiandie yra Romos papa. Juk papos valdomoje valstybėje, Vatikano Mieste, yra viskas suvalstybinta: kiekviena pėda žemės (o sovietų Rusijoje dar yra tukstančiai privatinių ukių), kiekviena troba, kiekvienas daržas, sodas arba vežimas.

Bet tikrasis socializmas neturi nieko bendro nei su cariškū, nei su bolševikišku, nei su Vatikano "socializmu".

Lietuvos Muitų už Senus Drabužius Klausimu

Lietuvos konsulo P. Daužvardžio pakartotinai konstatuotasis faktas, "kad už senus drabužius, siunčiamus dovanomis, muitas neimamas", nesutinka su Lietuvos muitinės "išmokslintų valdininkų" praktika.

Keturius sykius siunčiau Lietuvon savo nudėvėtus drabužius ir visus sykius muitinės valdininkai sulaužė muitinės įstatymus, paimdami nuo trijų iki keturiolikos litų muito.

Kaip matyti muitas nebuvo didelis, bet jis yra imamas už nudėvėtus drabužius; ir kadangi įstatymas taip draudžia daryti, tai kodėl valdžia nesudraudžia muitinės valdininkus už įstatymo laužymą?

Už vieną nudėvėtą eiliutę (žiponas, kelinės ir bruslotas) paėmė tris litus muito. Nors ši eiliutė atrodė neblogai, vienok kelinių užpenčiai buvo biski pabrizgę ir alkunės švietė.

Kad nelikčiau įtartas melagius, Naujienoms prisiunčiu vieną iš užsilikusiųjų senų drabužių priėmėjo laišką, kuris nurodo, kiek buvo muito užmokėta.

J. J. Čižauskas.

Pastaba: Laišką, kurį minė p. Čižauskas, gavome. — "N." Red.

Sveikata

Kas Yra Infekcija?

Dažnai atsitinka, kad ligonis atsilankęs pas gydytoją ir išgirdęs pastarąjį vartojant išsireiškimą "infekcija" paklausia, ką tas reiškia. Tas pat pasikartoja (neretai), kada gydytojas nuvyksta į namus, kur, be ligonio, dar ir kiti šeimos nariai nugirdę tą žodį pradeda pečiais traukti, kaktas suraukia, pasižiuri vienas kitam į akis ir pagaliau galvas nuleidę pradeda mąstyti, ką tas "keistas diagnozas" galėtų veikti. Infekcija yra ne kas kita, kaip užsikrėtimas. Kai kurie žmonės myli vadinti užsinuodijimas. Šis terminas nėra visai tikslus. Žinodami, kad infekcija yra užsikrėtimas, dabar pravartu bus arčiau susipažinti su šio žodžio sąvoka. Užsikrėtimas reiškia buvimą arba patekimą tam tikrų mikro-organizmų arba mikrobų į musų kuną, kurie iššaukia vienos ar kitos ligos simptomus bei negaliavimas. Kad šitas galėtų įvykti, mikrobai veisiasi labai greitai, padaugėja savo skaičiumi ir, be to, gamina nuodus. Mikrobai arba mikro-organizmai yra labai maži sutvėrimėliai, kuriuos paprasta akimi negalima pastebėti. Tam tikslui reikalinga apšarvuoti akis padidinamais stiklais arba mikroskopu. Todėl ilgą laiką niekas nežinojo, kaip tie mikrobai arba, dar kitaip tariant, gemalai atrodė iki neišrado mikroskopą. Ne tik mikrobai yra keiksmingi žmogaus sveikatai, bet ir kirminai, utelės, blusos ir insektai. Šie gyvunėliai pastebimi musų akimi be jokios technikinės pagalbos ir kartais gali daug žalos pridaryti, jeigu prieš juos nekovotum. Mokslas visose srityse yra padaręs didelę pažangą. Tačiau reikia prisipažinti, kad ir šiandien yra mikrobų, kuriuos esamais technikos instrumentais negalima pastebėti bei pasakyti kaip jie tikrenybėje atrodo, nors apie jų egzistenciją neabejojama. Ne visi mikrobai yra tokie baisūs. Daugelį iš jų nešiojame visą laiką su savimi, bet jie jokios blėdies nepadaro. Juos vadinama saprofitais. Tik kai organizmas yra žymiai nusilpęs ir neturi gamtinai atsparumo, tada jie pasinaudodami proga gali daug blogo padaryti. Bendrai imant, mikrobai yra skirstomi į dvi klases, buteht, į gyvulių ir į augalų. Kai kuriuos iš jų net nežinoma kur prikergti. Nenorėdami įsigilinti į smulkmenas tik pastebėsime, kad tai yra visų paprasčiausi sutvėrimėliai, kurie turi apvalkalą, branduolį ir protoplasmą. Apvalkalas atitiktų musų odai, branduolys tai apvalaus pavidalo grudelis pačiame kūnelio centre ir svarbią rolę vaidina prasiplatinimui, o protoplasma yra skystimas tam tikros komplikuotos sudėties, kuri yra svarbi dėl gyvybės palaikymo organiniame pasaulyje. Taigi, jei išgirstame, kad žmogus turi arba turėjo infekciją, tas reiškia, kad jo kūne atsirado arba tuo laiku radosi daugybė mažų gyvunėlių, kurie besidaugindami bei begamindami nuodus iššaukė visokeriopus negaliavimus, ką mes vadiname užkrėčiama liga. Iš to seka, kad užkrėčiama liga yra ne kas kita kaip parazitinė liga. Šie parazitai laisvai gamina nuodus, kuriuos medicinos mokslas vadina toksinais. Kaipo pavyzdį tokių parazitų galima paimti dvi ligas, difterija ir tetanus (sustingusis mėšlungis). Kai kurios bakterijos nešioja savyje nuodus ir kai jos numiršta, šie nuodai atsipalaiduoja nuo jų kuno ir taip pradeda veikti į žmogaus organizmą. Šios rūšies atostovais galima pasirinkti cholerą arba tifusą. — Dabar paklauskime savęs, kaip tie mikrobai-gemalai patenka į musų kuną arba, kitais žodžiais tariant, kaip galima gauti užkrėčiamą ligą. Tam tikslui yra įvairūs keliai, butent per kvėpavimo ir lytinius organus, per virškinimąjį traktą (kelią) ir pagaliau per sužeistą odą. Paprastai musų kūnas yra išoriniai apsaugotas ir apdengtas oda, kuri sulaiko gyvunėlius nuo įsibriovimo. Tačiau maži uodų ar kitų insektų įkandimai gali daug žalos atnešti. Žaizda gali buti tokia maža, kad jos paprasta akimi ir nepastebima, bet tai pilnai pakanka, kad gemalai įkeliautų ir savo keiksmingą darbą dirbtų. Kaip lietuvių patarlė sako, kad ir mažas kupstas galįs didelį vežimą apversti. Taip žmonės gauna abscessus bei kitas puliavimo rūšis. Jau minėjome, kad užkrėčiamą ligą gauname per virškinamuosius organus. Tas įvyksta, kai vartojama nešvarius valgomuosius produktus, kaip antai sutėstą pieną, vaisius, daržoves arba net vandenį. Prie tokių ligų priskaitoma dizenterija, tifusas, cholera ir kt. Šie gemalai nebutų pavojingi, jei pasiliktų ant musų odos paviršaus. Yra kita rūšis bakterijų (bacillų), kurie įvairiais takais pakliuva į musų kuną, ir tuo budu iššaukia atitinkamas ligas. Tai įvyksta su džiovos gemalu. Jis nepasitenkina vienu keliu, bet tuo pačiu laiku gali pasirinkti keletą iš jų ir kur jis nenusileistų, ten jisai pridaro žalos. Nežiurint kokią infekciją žmogus turėtų, tas visuomet reiškia, kad svetimas "ponas" yra įkeliavęs į kuną ir stengiasi jį užkariauti. Iš tikrųjų kiekvieną infekciją galima įsivaizduoti kaipo karą. Šis karas vyksta tarp žmogaus iš vienos pusės ir mikrobų arba gemalų iš kitos: žmogus yra užpuolamas, o gemalas užpuolikas-priešininkas. Idant vesti karą reikia buti prisiruošiusiam. Panašiai yra su limpamom ligom. Žmogus užsikrėtęs kuria nors liga ne tuč tuojau apserga, bet kiek vėliau. Mat, mikrobai gana sparčiai dirba bei veisiasi. Todėl praeina tam tikras laikas iki asmuo pradeda sirguliuoti. Šis laikas vadinamas inkubacijos laiku. Tai yra ne kas kita kaip tas laikotarpis, kuris tęsiasi nuo pirmo užsikrėtimo arba gemalo įkeliavimo į organizmą ligi pasirodymo pirmų ligos reiškinių bei negaliavimų. Kai priešas prisiruošęs karo vedimui, jisai visuomet linkęs pradėti akciją (veikimą). Pradžioje kiek atsargiau, vėliau smarkiau be jokios atodairos. Didelis panašumas pasireiškia ir užkrėčiamos ligos išsivystime. Iš pradžių žmogus jaučiasi nesmagiai, skundžiasi galvos skausmais, silpnumu, greitu nuovargiu ir taip toliau, o tik vėliau pasirodo tikroji liga su jos ryškiais simptomais. Karas, kaip žinoma, gali buti trumpas arba ilgas. Kartais atrodo, kad paskelbta paliaubos, tada karo lauke tyku, ramu, tarytum viskas užsibaigė. Panašumas matosi ir ligoj. Žmogus smarkiai pasirgęs, pradeda sveikti, jaučiasi daug smagiau, bet štai netikėtai jisai gauna naują ataką, kurį mes vadiname rilapsu arba atkritimu. Dėl to yra įvairios priežastys. Kai mūšis pasibaigia, visuomet matomi ir jo vaisiai, rezultatai: Ir žmogus palieka žymiai pasikeitęs, — sumenkęs, suliesėjęs, oda pakeičia savo spalvą etc. Vienu žodžiu, jis ne tas pats asmuo. Tik laikui bėgant, jis atgyja savo pirmykščias jėgas, jeigu lieka pergalėtoju to smarkaus mūšio. Dar vienas klausimas lieka mums atsakyti, butent, kaip mikrobai plečiasi, jei jie kartą patenka į svetimą kuną. Tai priklauso nuo mikrobų rūšies. Kai kurie įėję į vieną vietą apsigyvena joje kaip viensėdžiai, iššaukia puliavimo žydinį vadinamu abscessu etc., arba savo ypatingu judėsiu toliau keliauja. Kiti sakysime pasilikdami ant vietos, čia jokios žalos nepridaro, tačiau savo pagamintais nuodais žymiai kenkia ir net mirtį iššaukia; kita grupė turi ypatingą patraukimą prie nervų systemos arba kraujo bei lymfatinės systemos. Iš viso kas aukščiau rašyta, matome, kad infekcija arba užkrėčiama liga yra iššaukta mažų gyvunėlių parazitų, kurie naudojasi svetimu trusu bei maistu, dauginasi ir plečiasi įvairiais keliais musų organizme, stengdamiesi jį užkariauti pridarydami daug blėdies, o kartais net yra mirties priežastimi. Kas daugiau pasipriešinimo bei atsparumo parodo, tas palieka nugalėtoju.

— Dr. Br. J. Zubrickas.

KĄ ŽMONĖS MANO

MENAS IR POLITIKA

Pasiųskime į Lietuvą šimtą jaunuolių! Ir jei galima, sudarykime tą šimtą Chicagoje. Tegul jie aplanko savo tėvų kraštą ir tegul motulė Lietuva pamato, kad Chicagos lietuvių jaunuoliai ir jaunuolės nėra kokie padaužos ir išgvėrėliai. Tegul ten pamato, kad iš Lietuvos atvykę dažniausiai be jokio mokslo kaimiečiai sugebėjo Amerikoje gražiai išauklėti savo vaikus. Sugebėjo jiems įskiepyti lietuvių liaudies dainos pamėgimą. Galima drąsiai sakyti, kad Amerikos lietuvių jaunimas padarys visai gerą įspudį: jis yra linksmas, sveikas ir moka savarankiškai tvarkytis. Tai nėra, kaip sakoma, "mamos vaikai", kurie visur priežiuros yra reikalingi.

Tačiau pačioje pradžioje noriu ypačiai pabrėžti tą faktą, kad visa tai reikia daryti ne kuriais nors politiniais sumetimais, bet vien tik į meną atsižvelgiant. Neužmirškime, kad muzika, daina ir šokiai yra tarp tautinė kalba, kuri paprastai visiems yra suprantama. Net ir mažai civilizuotos tautos žavisi muzika ir dainomis.

Jeigu choro siuntimui aš pritariu, tai vis dėlto statau ir tam tikrą sąlygą: turi buti parinkti tinkami žmonės. Vadinasi, geri dainininkai, geri muzikai ir geri šokėjai. Manau, kad toks mano nusistatymas yra visai tikslus. Jeigu jau norime pasirodyti, tai pasirodykime tinkamai. Tai sakydamas nenoriu ką pažeminti bei ką nors atskiriems chorams prikišti. Visi chorai dirba gerą ir gražų darbą. Bet juk faktas yra tas, kad kiekvienas choras turi gerų ir šiaip sau dainininkų. Todėl jeigu jau norime pasiųsti į Lietuvą pavyzdingą chorą, tai tam chorui turime parinkti kiek galima geresnius dainininkus. O tai galima padaryti tik tada, jei tie geresni dainininkai bus parinkti iš visų chorų.

Su tokiais parinktais jaunuoliais didelio vargo nebutų: jie mokėtų ir sugebėtų susitaikyti. Sunkiau, žinoma, butų su choro vedėjais. Čia jau, mat, ambicijos reikalas. Kiekvienas dirigentas nėra linkęs, kad jį kas į kampą nustumtų. Vienok ir dirigentams nebutų sunku bendrą kalbą surasti, jei tik pas juos atsirastu gerų norų. Juk tokio sulipdyto choro vadovavimu jie galėtų lengvai pasidalinti.

Kad darbas eitų sklandžiau, tai į talką reikėtų pakviesti p-ią Norą Gugienę. Manau, jai geriau pasisektų musų geresnius chorų dainininkus į daiktą sutraukti.

Jei susidarytų toks bendras choras, tai atsirastų ir daugiau rėmėjų. Gerai padirbėjus, butų galima ir nemaža pinigų sumą sukelti kelionės finansavimui.

Baigdamas šias savo pastabas, noriu dar kelis žodžius pasakyti ir apie partyviškumą. Rodosi, jau butų mums metas grynai partinius dalykus atskirti nuo meno. Kišti visur politiką, kur reikia ir kur nereikia, yra nesveika. Jau ir taip mes per daug politikaujame, tai neįskime su savo politika ten, kur jai nėra vietos (tiksliau sakant, neprivalėtų buti vietos).

Kad dainos yra naudojamos politiškiems tikslams, tatai mes gerame žinome. Bet tai daro labai jau siauro protavimo žmonės, kurie į viską žiuri pro politiškus akinius. Ir dainoje, ir šokyje, ir muzikoje jie mato politiškus motyvus.

Tuo tarpu taip blogai nėra. Musų liaudies dainos dažniausiai su politika nieko bendro neturi. Nei viena, nei kita partija jų savintis negali. Su tokiomis dainomis Amerikos lietuvių choras ir turėtų pasirodyti. Žinoma, tas pat tinka ir liaudies šokiams.

Tai tokia mano nuomonė apie choro siuntimą į Lietuvą.

—Dr. A. L. Graičunas

Lietuvos viengungiai mokės už nevedimą...

Jau senokai keliamas buvo klausimas apie apdėjimą tam tikrais mokesčiais subrendusius nevedusius vyrus. Tie mokesčiai eitų gausingų šeimų šelpimui. Dabar manoma apdėti mokesčiais ir bevaikes šeimas vaikingųjų naudai. Iš šitų mokesčių ir kai kurių kitų pajamų busiąs sudarytas gausingoms šeimoms šelpti fondas. Iš to fondo lėšų bus mokami vaikų priedai privatinių įstaigų tarnautojams ir darbininkams. Jau ilgesnį laigą buvo galvojama, kaip padidinti pajamas tų tarnautojų ir darbininkų, kurie turi gausesnes šeimas. Buvo manyta įpareigoti privatinių įmonių savininkus vedusius, su vaikingomis šeimomis, tarnautojams ar darbininkams daugiau mokėti. Bet pripažinta, kad ši priemonė nėra tikusi, nes tada įmonių savininkai vengtų samdyti šeimyninius žmones. Taigi geriausias budas gausingas šeimas paremti atskiro specialaus fondo lėšomis. Pagal ruošiamąjį gausingoms šeimoms remti įstatymą, tokiam fondui lėšas sudarys viengungių mokesčiai, turtingesnių bevaikių šeimų mokesčiai; tam tikslui busią apdėti mokesčiu ir restoranų lankytojai—nuo kiekvieno išgerto pusbonkio...

Iš fondo lėšų neturtingoms gausingoms šeimoms, pagal vaikų skaičių, bus mokamos nuolatinės pašalpos, kaip kad valdininkams mokami vaikų priedai.

Tsb.

PITTSBURGH'O NAUJIENOS

Įspudžiai iš futbalo lošimo

MORGANTOWN, W. Va. — Spalio 2 d. pirmą kartą savo gyvenime buvau nuvykęs žiurėti futbalo lošimo, ir dabar rašau savo įspudžius. Tikrai tai nepaprastas gyvenimo nuotykis ne vien dėl to, kad pirmą kartą ėjau žiurėti futbalo, bet kad lošimo pamatyti vykome apie 86 mylias už Pittsburgho, — net į Morgantown, W. Va.

Tai tikrai turėjo buti nepaprastas nuotykis, nes daugumas musų lietuvių, ypač tie, kurie esame atvykę iš Lietuvos, visai nesidomime futbalo lošimais. Dažnai žiurime į tą žaidimą kaip į labai žiaurų dalyką.

Tačiau priaugančioji karta ir aplamai visi amerikonai yra kitokios nuomonės apie futbalą. Jiems tai didžiausia pramoga matyti futbalo lošimą.

Visos aukštesniosios mokyklos ir universitetai turi savo futbalo jauktus, kurie susideda iš parinktų stiprių mokinių. Universitetų studentai lietuviai pagal savo skaičių, tur but, pirmą vietą užima futbalo lošime. Tai reiškia, kad lietuviai studentai yra pakankamai fiziškai stiprus ir drąsus, jie nesibijo tokio pavojingo lošimo. Nors aplamai paėmus musų lietuviška publika mažiausiai interesuojasi futbalu.

Iš musų senių, jei pasitaiko tokių, kurie domisi bolės spardymu, tai tik tie, kurių sunys, draugai ar pažįstami lošia.

Šių žodžių rašytojas irgi buvo susidomėjęs futbalu tik Pittsburgho universiteto lietuvių lošėjų dėka. Ne tik susidomėjęs, bet apdovanotas įžangos tikietais, kurių kaina buvo $3.30 asmeniui. Be to, jau daug kartų esu girdėjęs per radio minint lietuvių lošėjų vardus, kurie yra man gerai pažįstami. Butent, W. Stapulis ir Al Lazauskas. Norėjau matyti savo akimis, kaip jie lošia, kad jie tiek daug yra garsinami.

Pittsburgho universiteto futbalo komanda vyko į Morgantown, W. Va., lošti su W. Va. universiteto komanda. Kaip teko patirti, tai lošėjai išvyko iš Pittsburgho penktadienį po pietų. O mes, kurie nuošėmės vykti, išvažiavome šeštadienio rytą. Buvo apskaičiuota, kad kelionė truks apie 3 valandas, o lošimas tik prasideda lygiai 2:30 val. po pietų, bet apie 12 val. jau mes buvome Morgantown, W. Va. Pilnos gatvės buvo publikos kaip per didžiausią šventę. Su mašinom pravažiuoti nebuvo lengva. Visur didžiausias susigrudinimas. Gatvėse daugiausia matėsi jaunimo. Žinoma, netruko ir senių.

Pasivalgę pietus čjome pasivaikčioti po miestą ir kiek arčiau su juo susipažinti. Mat, pirmą kartą čia.

Pasirodė, kad tai kolegijos miestas, nes pastatymas W. Va. valstijos universiteto faktiškai išugdė miestą. Kiek vėliau išsistystymas minkštosios anglies kasyklų šioje apylinkėje bei transportacija Monongahela upe irgi daug prisidėjo prie Morgantowno augimo.

Vykdamas į šį miestą buvau tos nuomonės, kad šiam miestui vardas yra duotas pagerbimui Amerikos didžiojo turtuolio Morgano. Bet miesto aikštėje iš užrašų teko sužinoti, kad šio miesto vardas visai nieko bendro neturi su New Yorko didžiuoju turtuoliu. Miestų vardas buvo duotas pagerbimui visai kito Morgano, kuris buvo pirmas gyventojas šioje vietoje ir kariavo su indijonais.

Morgantownas yra skaitomas vienas iš didesniųjų W. Va. miestų. Negalėčiau pasakyti ar šiame mieste yra kiek lietuvių, ar ne, bet jo apylinkės anglių kasyklose, tai tikrai yra gana daug lietuvių, dirbančių anglių kasyklose.

W. Va. unversiteto išlaukinė išžiura.

Besiartinant laikui, kada lošimas turės prasidėti, mes traukiame į lošimo aikštę arba kaip čionai angliškai yra vadinama: "Mountaineer Field". Toji aikštė yra pastatyta prie pat universiteto patalpų, — aukštai ant kalno. Iš toliau žiurint, visas įrengimas išrodo lyg ir kokia arklių patkava.

Einant į sporto aikštę, prisiėjo eiti pro universiteto patalpas. Universiteto patalpos susideda iš daugelio trobesių. Gatvės išgrįstos, medžiais apsodintos. Viskas, matyti, labai gerai prižiurima.

Jautiesi, kad esi kokiam nepaprastam mieste. Aukštai ant kalnų viršunių oras sveikas ir tyras.

Matyti, kad W. Va. universitete yra didelis skyrius žemės ukio mokyklos. Yra specialųs ukiai, kur yra daromi visokie eksperimentai su augalais ir su gyvuliais.

Išlaukinė W. Va. universiteto išžiura yra tikrai ideališka ir patraukianti, bet apie vidurinę universiteto dvasią, kuri kartais daug didesnės reikšmės turi studentams nei išlaukinė išžiura, nieko negaliu pasakyti. Mat, neteko su šios mokyklos studentais nei kalbėtis, nei susipažinti.

Palyginimas

Palyginus musų Pittsburgho universitetą su W. Va. universitetu, matosi labai didelis skirtumas. Pittsburgho universitetas, kuris talpina tukstančius studentų, yra vienas milžiniškas trobesys (dangoraižis). Tačiau ir savo išžiura savo stilium skiriasi nuo kitų Pittsburgho dangoraižių.

Pittsburgho universitetas savo didumu, savo aukštumu, savo skirtingu stilium turėtų reikšti technikos ir mokslo tobulumą ir laimėjimus. Vienok vidurinė universiteto dvasia jis negali didžiuotis, nes čia yra kilę skandalų dėl laisvės žodžio, dėl spaudos laisvės. Ir yra įtariama Pittsburgho universiteto administracija pataikavimu didiemsiems plieno magnatams ir anglių karaliams.

W. Va. universitetas, kaip jau esu minėjęs, pats savaime yra lyg ir koks miestas su daugeliu trobesių, daržų, medžių ir ukių. Vadinasi, arčiau yra susirišęs su pačia gamta. Ir jei tik mokyklos vidujinė dvasia atitinka išlaukinei išraiškai, tai tikrai turėtų buti ideališka vieta mokytis.

(Bus daugiau)

SIUSKIT PER NAUJIENAS PINIGUS LIETUVON
To prašo Lietuvos žmonės ir taip pataria Lietuvos bankai

PASĖKA GREITO IR NEATSARGAUS VAŽIAVIMO.—Po susidurimo su pasažieriniu automobiliu nublokštas ir liepsnojąs trokas prie 330 kelio ir McLean bulvaro. Bet laimei užmuštų nebuvo, nes subėgę žmonės spėjo ištraukti žmones iš abiejų liepsnojančių automobilių.

JUOKAI

ATSARGUMAS

Skotai, esą, garsus savo šykštumu ir atsargumu. Girdi, pora skotų sulaukė auksinių vestuvių—50 bendro gyvenimo metų. Senukas svajingai prisimena mielą praeitį... Paskui parodo į žmonos žiedą ant josios rankos muvimą ir sako:

—Šis žiedas jau tikrai tau priklauso.

—Žinau,—sako ji,—jau per 50 metų kaip jį muviu.

—Tas tiesa; tačiau tik vakar pasiunčiau pardavėjui paskutinę ratą pinigų, kuriuos kasmet dalimis mokėjau...

Argi Mandagumas Nekainuoja

Tėvas bara nemandagiai pasielgusį sunų:—Tu nežinai, mano jauniau, kas yra mandagumas! Buk visuomet ir su visais mandagus. Žinok, kad mandagumas nieko nekainuoja.

—Taip, tėveli, tai kodėl po savo telegramomis niekada neparašote "su gilia pagarba"?

PER KOMERCIJOS PAMOKĄ

Mokytojas aiškina mokiniams kas yra debitorius ir kreditorius. Švilpaitis niekaip nesuima. Mokytojas vaizdingumo dėliai sako:

—Prileiskime, tavo tėveliui aš paskolinau 1000 litų. Tavo tėvilis bus debitorius, o kas busiu aš?

—Ogi kvailys, ponas mokytojau, dėl to kad pinigų iš mano tėvelio niekada neatsiimsi.

IRGI DARBAS

—Tai tu po to, kai tavo bilietas laimėjo milijoną nieko nebeveiki?

—Oho! Iki tryliktos miegu, nuo tryliktos iki penkioliktos rengiuos, o vėliau galvoju apie savo neturtingas gimines.

Skaudąs dantis

Jonukas nebuvo mokykloje dėl skaudančio danties.

Mokytojas: "Ar šiandien dantis nebeskauda?"

Jonukas: "Nežinau, ponas daktaras jį sau pasiliko."

PER PUIKU

Valkata, kišenvagis stebi nau ją modernų kalėjimą. "Tai reiks protekcijos, kol čia pakliusi".

SNAUDŽIANTIS TALENTAS

Tėvas ateina į mokklą teirautis apie savo sunaus pažanga:—Kaip mano sunus mokosi?—klausia.

Mokytojas:—Jis neatidus ir daro snaudallo įspudį.

Tėvas (džiugiai): Argi? Tai snaudžia ne jis, o talentas kurs gludi jame paslėptas!

VALIOS GALIA

Dvi poniutės kalbasi apie savo vyrus.—Mano vyras jau liovėsi rukęs.

—Argi? Tai tvirtą valią turėjo!

—Turėjo!.. Tik ne jis, o aš!

KURIS PIRMIAU ŽINOJO...

—Tai tu palikai savo tarnybos vietą?—klausia draugas draugo.—Ar tavo šefas nenustebo kai tu išėjai.

—Ne. Kad aš išeinu iš tarnybos jis žinojo anksčiau, negu aš.

NAUJIENOS
Žengia Pirmyn...

NAUJIENOS dabar yra padidintos, pagražintos ir pajvairintos.

NAUJIENOS duoda daugiausia žinių iš Chicagos, kitų Amerikos lietuvių kolonijų ir viso pasaulio.

NAUJIENŲ specialųs korespondentai praneša apie visus įdomesnius įvykius ir nuotykius Lietuvoje.

NAUJIENOSE telpa daug straipsnių bėgančiais gyvenimo klausimais, mokslinio turinio raštų, eilėraščių ir apysakų.

NAUJIENOS kasdien deda daug gražių paveikslų ir atvaizdų.

NAUJIENOS yra visuomenės organas — jusų dienrašis. Todėl skaitykite jas, skleiskite jas ir remkite biznierius, kurie garsinasi NAUJIENOSE.

NAUJIENOS
1739 SOUTH HALSTED STREET
CHICAGO, ILLINOIS

LIETUVOS-AMERIKOS
Termometras

Šis įdomus termometras vienu laiku parodo oro stovį pagal Lietuvoj ir Amerikoj varto jamus. Tokį termometrą jųs niekur negalite nusipirkti. Jis padarytas specialiai pagal NAUJIENŲ užsakymą. Bet jųs jį galite gauti

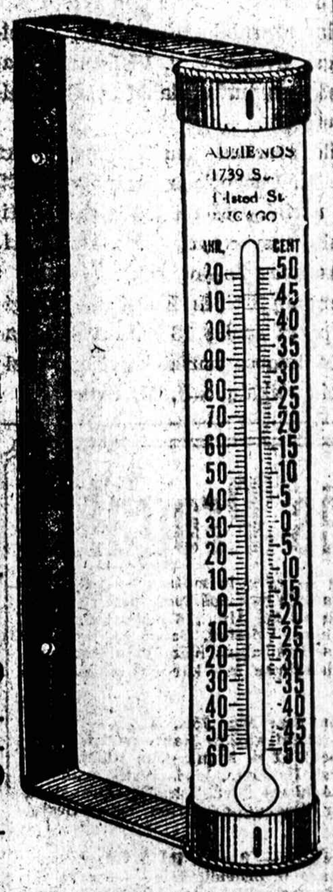

DYKAI
jeigu DABAR užsirašysit "Naujienas" ant metų ir prisiųsit
Chicagoje $8.00
Kitur Suv. Valstijose ir Kanadoj nupiginta kaina $5.00

Siųskit money orderį arba čekį —

NAUJIENOS
1739 South Halsted Street
CHICAGO, ILL.

Įstokit į Naują Old Gold Kontestą; $250,000 Prizais

1,000 Cash Prizų Bus Išdalinta Laimėtojams

Štai kitas kontestas, kuriame jųs galit laimėti turtą ir tapti turtingas visam gyvenimui. Yra 1,000 cash prizų viso suma $250,000. Jųs galit laimėti bet kurį iš jų. Old Gold vėl teikia jums progą laimėti turtą. Įstokit tuojau. Kontestas ką tik prasideda ir susidaro iš įdėjimo trukstamo pasikalbėjimo į tuščią paveikslo baliuną. Atsilankykit pas savo cigaretų dylerį ir paprašykit Old Gold Cartoon Buletin'io. Jis duodama DYKAI, kartu su taisyklėmis ir detalėmis. Laikykitės instrukcijų atsargiai. Dailumo nežiurima. Nėra triksų, nė prigavimų. Skaitykit šį dienraštį dėl busimų pranešimų.

Bosses Won't Hire People with Halitosis (BAD BREATH)

People who get and hold jobs keep their breath agreeable

With the best to choose from these days, employers favor the person who is most attractive. In business life as in the social world, halitosis (unpleasant breath) is considered the worst of faults.

Unfortunately everybody suffers from this offensive condition at some time or other—many more regularly than they think. Fermentation of food particles skipped by the tooth brush is the cause of most cases. Decaying teeth and poor digestion also cause odors.

The quick, pleasant way to improve your breath is to use Listerine, the quick deodorant, every morning and every night.

Listerine halts fermentation, a major cause of odors, and overcomes the odors themselves. Your breath becomes sweet and agreeable. It does not offend others.

If you value your job and your friends, use Listerine, the safe antiseptic, regularly. Lambert Pharmacal Company, St. Louis, Mo.

Don't offend others - Check halitosis with LISTERINE

Full-flavored

—perfect for cooking!

● Kraft American has a mellow, full-flavored richness that makes it perfect for sandwiches. And for cooked dishes you can depend on *this* American Cheese to melt *perfectly*.

Manufactured by Baking Powder Specialists, who make nothing but Baking Powder...Controlled by Expert Chemists

for ECONOMY and SATISFACTION use
Double Tested! Double Action!
KC BAKING POWDER
Same Price Today as 45 Years Ago
25 ounces for 25¢
Full Pack ··· No Slack Filling
MILLIONS OF POUNDS HAVE BEEN USED BY OUR GOVERNMENT

Preferred by millions to mayonnaise..

● Choice ingredients whipped to amazing creaminess in the Kraft Miracle Whip machine.

Skelbimai Naujienose duoda naudą dėlto, kad pačios Naujienos yra naudingos.

Diena Iš Dienos

Išvyksta Kanadon Medžioti

BRIDGEPORT. — Juozapas Ažukas, vienas seniausių Chicagos lietuvių biznierių, kuris užlaiko alinę prie 33rd ir Lituanica Ave., rytoj išvyksta į šiaurinę Kanadą medžioti. Praleis ten porą savaičių laiko. P-s Ažukas mano, kad pasiseks nušauti porą elnių ir meškų.

Laimingai medžioti!

VBA.

Nuo Dainininko Stankuno Lietuvoje

Visų muzikų draugė ir rėmėja p. **N. Gugis** pereitos savaitės pabaigoje gavo laiškelį nuo dainininko **Prano Stankuno**, kuris dabar randasi Lietuvoj. Sako p. Stankunas:

"Širdingų linkėjimų iš Kauno. Jau trečia savaitė kaip po Kauną švaistaus. Jau dainavau per Lietuvos valstybinį radiofoną rugs. 20 d. Turiu priruošti daugiau dainų. Jau mačiau operos spektaklį su K. Petrausku priešakyje. Puikiai. Labų dienų Visiems."

R.

Dr. Paukštys Važinėja Nauju Buicku

BRIGHTON PARK. — Netaip seniai daktaras **J. A. Paukštys**, turįs dentisterijos ofisą adresu 4204 Archer Ave., nusipirko naują Buick automobilių, su kuriuo dabar važinėdamas turi gerą "pleasurą".

Daktaras **Paukštys** yra visada gerai nusiteikęs ir simpatingas žmogus. Užtai jis pacijentų niekad nestokuoja.

Rep. B. P.

Išsiėmė Leidimus Vedyboms (Chicagoje)

Peter Barskis, 26, su Sophie Virbickas, 22 (vestuvės įvyko vakar, Del Prado viešbutyje.)

Edith Salins, 23, su Dan Marcos, 24

James Vondrak Jr., 27, su Frances Gricius, 19

Joseph Yurgevich, 24, su Emily Sikler, 23

Adam Muchowicz, 26, su Agnes Spudis, 25

Martin Ford, 21, su Helen Marozas, 21

Albert Gribus, 23, su Antoinette Dvylis, 21

Francis Kosokowski, 24, su Agnes Smailis, 26

George Berth, 23, su Margaret Washko, 24

GAVO PERSKIRAS

Felix Vizgirdas nuo Petronelle Vizgirdas.

SPORTAS

ĮDOMIOS RISTYNĖS

Fred Kohler yra įžymiausias Chicagos promoteris. Jo specialybė yra ristynės. Jis stengiasi gauti geriausius pasaulio ristikus, ir juos gauna.

Šiandien White City patalpoje jis rengia šaunias ristynes. Risis Pat Kelly su Al Williams. Apie Kelley galima tiek pasakyti, kad jis šiomis dienomis nugalėjo Cliff Thiede, buvusį pusiau sunkiojo svorio pasaulio čempioną.

RISIS BOBBY BRUNS

Trečiadienį, spalio 13 d., Rainbo Fronton svetainėje risis Bobby Bruns, kuris taiko į pasaulio čempionus. Jis Chicagoje ritosi trejetą kartų, ir kam teko jį matyti ritantis, tie visi sutinka, jog tai vienas šauniausių ristikų.

Bruns risis su Kelley, kuris tikrai šauniai pasirodė Chicagoje.

Iš Muzikalio Albumo Puslapių

Andy Norbutas

Aldona Grigonis

"Muzikalis Albumas" yra kurį "Pirmyn" choras rengia koncertinis sceniškas vaizdas, šį sekmadienį, spalio 17 d. Chicagos Lietuvių Auditorijoje

Daug puslapių turės tas "Albumas". Kiekvienas puslapis atneš naujienybių, kurios paliks gilų ir gražų įspudį publikoje, skaitlingai susirinkusioje tam pirmam "Pirmyn" choro viešame parengime šį sezoną.

Bevartydami "Muzikalio Albumo" puslapius, atrandame, kad sceniškasai vaizdas atneš netikėtų siurprizų net ir patiems choro nariams. Antras aktas atvaizduos "Pirmyn" chorą laike repeticijos, su visais repeticijos priedais, juokingais incidentais ir pamokos atmosfera. Choristų rolėse bus patys choristai, o mokytojų — "Pirmyn" vedėjas Kazys Steponavičius.

Svarbiaisiais aktoriais iš narių bus nepaprastai gražaus balso tenoras Viktoras Benders, Pranas Jakavičius ir Felicija Manikiutė.

Pirmasai vaizdo aktas atvaizduos Muzikos mokytojo studiją ir čia teks pamatyti dainininkę **Aldoną Grigoniutę** ir akordinistą **Andy Norbutą.** Aldona Grigoniutė yra viena nuoširdžiausių "Pirmyn" choro narių ir didelių gabumų ir energijos dainininkė, kuri sunkiai studijuoja, tikėdamasi ateityje išvysti plataus muzikos pasaulio viršunes. Laikinai ištrukusi nuo studijų, ji koncerte sudainuos kelis gražius numerius.

Andy Norbutas yra akordinistas, kuris nereikalauja rekomendacijos. Jo lankstųs pirštai bėgioja akordiono klavišiais kaip voveraitės medžių šakomis. Jis yra sunus p. Jurgio Norbuto, kuris šeštadienį vakarą savo alinėje Bridgeporte surengė "Pirmyn" Dieną, paskirdamas visas tos dienos biznio įplaukas finansavimui "Pirmyn" choro kelionės Lietuvon dalyvauti 1938 metų Dainų Šventėj. Dienos rezultatai buvo nepaprastai geri, nes įplaukė $206 su centais ir visus tuos pinigus p. Norbutas perduoda "Pirmyn" Choro Lietuvos Kelionės Fondui, kuris rūpinasi kelionės pinigų tvarkymu.

"Muzikalio Albumo" įplaukos taipgi skiriamos "Pirmyn" "kelionės naudai. Bilietai yra po 75 centus. Juos galima gauti nuo visų "Pirmyn" choro narių. "Pirmyn" choras nuoširdžiai kviečia visus Chicagos lietuvius koncerte dalyvauti. Po programo šokiai ir vaišės. —R.

TARP MUSŲ BIZNIERIŲ

Julius Baskes Rengia Grand Opening

Stock Yards apielinkėje, p. Julius Baskes atidarė moderniška užeigą nuosavam name, antrašu, 4431 So. Halsted St. Užeiga užvardinta "Stock Yard Buffet". Ji labai gražiai išdekoruota su įvairiais artistiškais piešiniais ant sienų ir lubų. Nauji barai ir baldai.

P-s Baskes turės vadinamą "Grand Opening" ateinantį trečiadienį, spalio 13 d. Žinomas dalykas, kad draugai ir pažįstami, kurie atsilankys, bus gražiai priimti ir pavaišinti.

(Sp.)

Biznierius Fabionas Dabar "Busy"

WEST SIDE. — Gerai žinomas "expressininkas" **S. T. Fabionas, 2146 So. Hoyne Ave.,** pastaruoju laiku yra labai užimtas **anglių** pristatymu. Mat, dabar anglių vartotojai prisipildo savo patalpas. O kadangi p. **Fabionas** čia yra populiarus ir turįs pasitikėjimą savo geru patarnavimu, todėl jis ir daro biznį su vietos ir apylinkės kostumeriais.

Rep. X. N.

Nusižudė

Iššokdama per 12 augšto langą Stevens hotely nusižudė Miss Flossie Artell Castor, 27 m., iš Champain, Ill. Priežastis saužudystės nežinoma.

Ji ryte išėjo į darbą sankrovoj, bet vieton to atvyko traukiniu į Chicago, pasisamdė kambarį minėtame hotelyje, išbuvo jame visą dieną ir naktį ir 5 val. ryto šoko per langą, apdengusi paklode savo galvą ir užkimšusi skepetaite savo gerklę. Jos kunas nukrito ant 4 augšto tarpnamio ir buvo surastas tik už kelių valandų.

Du broliai papildė 100 plėšimų

Du broliai, Frank ir James Le Moyne, 30 ir 28 metų, jau pirmiau sėdėję kalėjime kelis metus už plėšimus ir tik prieš kelis mėnesius išėję iš kalėjimo ant paroliaus, liko išnaujo suimti už plėšimus. Jie yra kaltinami į pusmetį papildę apie 100 plėšimų.

MADOS

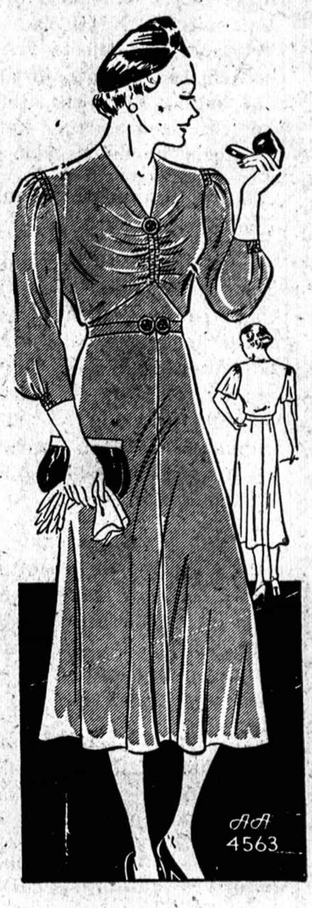

No. 4563—Augesnei moterei plonėjanti suknelė. Kokios nors vienos spalvos materiolas geriausia tinka šiai suknelei. Sukirptos mieros 34, 36, 38, 40, 42, 44, 46 ir 48 colių per krutinę.

Norint gauti vieną ar daugiau virš nurodytų pavyzdžių prašome iškirpti paduotą blankutę arba priduoti pavyzdžio numerį pažymėti mierą ir aiškiai parašyti savo vardą pavardę ir adresą. Kiekvieno pavyzdžio kaina 15 centų. Galite pasiųsti pinigus arba pašto ženkleliais kartu su užsakymu. Laiškus reikia adresuoti: Naujienos Pattern Dept., 1739 So. Halsted St., Chicago, Ill.

NAUJIENOS Pattern Dept.
1739 S. Halsted St., Chicago, Ill.
Čia įdedu 15 centų ir prašau
atsiųsti man pavyzdį No.....
Mieros ..... per krutinę
.....
(Vardas ir pavardė)
.....
(Adresas)
.....
(Miestas ir valstija)

ATEIVIAI NERIZIKUOKIT DEPORTAVIMU
Priimkit pilietybę. Naujoj 188 puslapių knygoj rasit visus klausimus ir atsakymus. Lengvai suprantama. Nevarginanti. Siųskit $1.00 už knygą, paštas apmokėtas.
BELL PUBLISHING CO.
Dept. 20, P. O. Box 358, Pittsburgh

Garsinkitės "N-nose"

CRANE COAL COMPANY
5332 So. Long Ave.
Tel. Republic 8402
POCAHONTAS Mine Run (Screened) ..... tonas $7.40
SMULKESNĖS Tonas $7.15

Victor Bagdonas 2 Ofisai
Parkraustom forničius, pianus ir visokius rakandus bei štorus arti ar toli.
2406 SOUTH HALSTED ST. Yards 3408 | 6921 SOUTH WESTERN AVE. Hemlock 5040

COAL
We Get Repeat Orders For Our High Grade
ILLINOIS COAL
$5.00 to $6.00 TON
DELIVERED ANYWHERE
Call Day or Night
ARDMORE 6975

DAILY BUSINESS DIRECTORY

KASDIENINIS BIZNIO SĄRAŠAS—ALFABETO TVARKOJE

Šis skyrius yra vedamas tikslu pagelbėti musų skaitytojams susirasti, kur galima nusipirkti įvairių paprastų ir nepaprastų daiktų, intaisų ir reikmenų. Jeigu iš telpančių čia skelbimų negalite susirasti ko ieškot, pašaukite Naujienas, Canal 8500 ir klauskite Biznio Patarėjo. Čia jųs gausite informacijų, jeigu tik jų bus galima gauti.

ANGLYS — COAL
Pristatom bile kur Chicagoje visokių ryšių anglis ir Coke, 1 toną ar daugiau. Pristatymas garantuotas. Šaukit Vakare po 6
LAFAYETTE 8980.
JOHN OKSAS
4405 SO. FAIRFIELD AVENUE
Ir prisatom juodžemio, su Humus sumaišyto dėl kvietkų ir daržų bušeliais, jardais ar loadais.

• FOTOGRAFAS
CONRAD
FOTOGRAFAS
Studija įrengta pirmos rųšies su moderniškomis užlaidomis ir Hollywood šviesomis. Darbas garantuotas.
420 W. 63rd ST.
Tel. ENG. 5883-5840

• LIGONINĖS—HOSPITALS
SVEIKATOS KLINIKA
TONSILAI IŠIMAMI už $12
PALAGUI PAGELBA LIGONINĖJE $50
PALAGO PAGELBA NAMIE už $20
EKZAMINAVIMAS OFISE $1
DOUGLAS PARK HOSPITAL
1900 So. Kedzie Avenue
Tel. Lawndale 5727.

• RESTAURANTAI
Universal restaurant
GERESNIŲ VALGIŲ VALGYKLA
750 West 31st Street
A. A. NORKUS, Savininkas
Tel. Victory 9670

Pete YOUNG'S Tavern
Mano užeigoje visados randasi geros rušies degtinės, Garden City alus, cigarai, cigaretai, saldainių, užkandžiai ir mandagus patarnavimas. Užeiga prieš lietuvių tautiškų kapinių vartus. Kviečia visus savininkas.
PETE YOUNG
82nd and Kean Avenue.

BOUlevard 2512
Stock Yard Buffet
Mes turime labai tinkamą svetainę dėl vestuvių ir parių. Galite gauti valgius ir gėrimus dėl bile parengimo
JULIUS BASKIS, Sav.
4431-33 SOUTH HALSTED ST.

ANCHOR INN
Mes esame nariai Bridgeport Business Men's Association. Mes laikome pilną eilę parinkto alaus, vyno ir likerių. Darykite biznį su mumis ir gaukite tikietą dykai—jųs galite laimėti $5.00 Kuponų Knygutę—Dykai.
ANCHOR INN
3500 SOUTH HALSTED STREET

SUSIRINKIMAI

Chicagos Lietuvių Draugijos susirinkimas įvyks antradienį, spalio 12 d., 7:30 vakare, Northwest Masonic Temple svetainėje, 1547 N. Leavitt St. Susirinkime bus įdomi programa. Kalbės drg. F. Abekas, dainuos p-lė Genia Lukas, bus ir daugiau įvairumų. Nariai kviečiami skaitlingai atsilankyti. —**Sekretorius.**

Roselando Laisvamanių Etinės Kulturos Draugijos No. 1 kp. mėnesinis susirinkimas įvyks utarninke, spalių 12, Darbininkų svet., 10413 S. Michigan ave., 8 v. v. Visi nariai malonėkite dalyvauti skaitlingai, nes turime labai svarbių reikalų. —**Grace Kuchin,** sekretorė.

Lietuvių Scenos Mylėtojų Ratelio svarbus susirinkimas įvyks pirmadieny, spalių 11 d., J. M. Pučkoriaus namuose, 10019 Perry ave., 7:30 v. v. Visi nariai prašomi laiku susirinkti, nes yra labai svarbių reikalų apsvarstyti, nuo kurių priklausys Ratelio ateitis. —**Antanas Jocius,** sekr.

Garfield Park 4 kuopos Laisvamanių Etinės Kulturos Draugijos mėnesinis susirinkimas įvyks spalių 13 d., 7 val. vakare, 4039 W. Madison st. Visi kuopos nariai kviečiami atsilankyti, nes yra daug svarbių reikalų. —**J. M. Bruchas.**

Naudokitės Proga!

Apie penki tukstančiai lietuvių — vyrų ir moterų — priklauso Chicagos Lietuvių Draugijai. Ši Draugija yra pašalpos, pomirtinių ir kulturos organizacija. Pašalpa ligoje — $6, $10, $16 per savaitę. Pomirtinė $200, taipgi grabnešiai, vežimas, kvietkai. Dabar nauji nariai priimami nuo 15 iki 48 m. amžiaus. Pasibaigus šiam vajui bus priimami nariais tiktai iki 40 m. ir įstojimas bus kur kas aukštesnis. Naudokitės proga, rašykitės dabar.

Mėnesiniai mokesčiai Draugijon yra: 50c. 75c., $1.25 — pagal priklausomą skyrių. Įstojimas eina pagal amžių. Nauji nariai, įsirašę Draugijon iki gruodžio (December) 11 d. š. m., gaus tikietą vertės $2.50 veltui į Draugijos Konkurso Bankietą, kuris įvyks gruodžio 11 d. Amalgamated Hall, 333 So. Ashland Blvd. Įsirašyti Draugijon galima per musų konkursantus, per Draugijos narius arba tiesiai Draugijos ofise.

Draugijos ofisas atidaras: ketvegais — 9 ryto iki 9 val. vakaro, panedėliais — 9 ryto iki 5 val. vakaro ir nedėldieniais — 9 ryto iki 1 val. popiet. Kiekvienas Chicagos ir apylinkės lietuvis, gerame sveikatos stovyje, yra kviečiamas rašytis CHICAGOS LIETUVIŲ DRAUGIJON.

CHICAGOS LIETUVIŲ DRAUGIJOS OFISAS:
1739 So. Halsted St. (2-ros lubos)

Žagariečių Labdarybės Vakarėlis

Kadangi ruduo jau čia pat, oras darosi kas kart vėsesnis. Lietuvoj apie šį laiką jau viskas iš laukų suvežta į kamaras, klėtis, daržines ir klojimus, tik linai paskleisti ant dirvų, kluonose, miško aikštėse. Padangė liudna, visur juoduoja. Panašus vaizdas, nors nėra to naturališkumo, ir pas mumis matomas.

Taigi, prie pirmos progos žagariečių kliubas sekmadienį kviečia visus savo draugus-es, atvykti į Brighton Park Hollywood svetainę, 2417 W. 43rd gatvę, smagiai laiką praleisti. Rengėjai yra pasirengę atsilankiusius tikrai priimti. O taip pat paremsite musų užsitarnavusią narę ir priduosite jai daugiau upo toliau kliubo labui darbuotis.

Chicagoje automobiliai užmušė jau 620 žmonių

Koroneris paskelbė, kad šiemet automobiliai Cook kauntėj užmušė jau 817 žmonių. Vien Chicagos mieste užmušta 620 žmonių ir 17,364 sunkiau sužeisti.

MALEVOS
IR VARNIŠIAI ⅓ IKI
PIRKIT MALEVAS IR VARNIŠĮ iš didžiausios firmos Chicagoj! Nacionaliai produktai, kuriuos mes gavom iš Bankruto krautuvių, gaisrų ir gelžkelių sudužimų, visi nuo 1/3 iki ½ pigiau. Patenkinimas garantuotas 100%. Keturios krautuvės—Ateikit į arčiausią krautuvę. Milwaukee Ave. krautuvė atdara nedėlioj 10-1
½ Reguliarės Kainos
PAINT EXCHANGE
2000 Milwaukee Ave.
6836 So. Halsted St.
2274 Elston Avenue
Skyrius KENOSHA, WIS.
Centralis telefonas
ARMITAGE 1440
Sherwin Williams trim varnišis $2.25. Musų kaina 95c
$2.70 vertės, visur žinoma Flat ir Gloss Maleva. Musų kaina $1.50
$2.25 vertės Flat Balta Maleva $1.20
Didelis pasirinkimas Paint Brushes už ½ kainos.

RADIO KLAUSYKITĖS ĮDOMAUS
GOLDBERGO RADIO PROGRAMO
Pirmadienį, Spalio-October 11 d.
nuo 7 iki 8 valandos vakare
iš Stoties W. G. E. S., 1360 Kilocycles
Girdėsite penkių dalių Orchestrą, kuris grieš lietuviškus šokius ir dainas. Bus juokdariai ir dainininkai.
Pats p. BARNEY GOLDBERGAS bus Radio Stoty ir padėkuos programo mylėtojams už prisiųstus laiškus.
GOLDBERGO CREDIT KRAUTUVĖS—VYRIŠKŲ IR MOTERIŠKŲ RUBŲ — SUTEIKS JUMS KREDITĄ Į DVI MINUTES.
4756-58 So. Ashland Avenue

TEATRO MEGĖJAI — ARTISTAI
•
Kai vasarą prasilavinsit—rudenyje galėsite lošti. Štai keletas įdomių veikalų. Jei gerai susilošit—publiką prajuokinsit — pravirkdinsit.
•
No. 87—PRIEŠ VĖJĄ NEPAPUSI, 3 veiksmų komedija. Lošia 3 vyrai ir 5 moterys .... 25¢
No. 78—GADYNĖS ŽAIZDOS, 4 veiksmų drama. Lošia 7 vyrai ir 2 moterys ..... 35¢
No. 79—GERIAUS VĖLIAUS, NEGU NIEKAD, vieno akto komedija. Lošia 4 vyrai ir 3 moterys ..... 25¢
No. 84—MEDICINOS DAKTARAS, vieno veiksmo komedija. Lošia 6 vyrai ir 3 moterys 25¢
•
Užsisakydami prisiųskite money order.
NAUJIENOS
1739 SO. HALSTED ST.
CHICAGO, ILL.

Jaunučiai Cicero Lietuviai Vagių Gaujos Nariai

Vienuolika Berniukų Pakliuvo Už Automobilių Plėšimą Ir Vagystes.

CICERO. — Cicero policija, su apskričio prokuraturos pagalba, pereitą savaitę padarė galą jaunai automobilių vagių ir plėšikų gaujai, kuri terorizavo ciceriečius per pusantro mėnesio laiko.

Policija padarė vienuoliką areštų ir Cicero lietuviams reikėjo nusistebėti, kai jie išgirdo, kad tarp areštuotųjų yra keli jaunučiai lietuviai — vaikai.

Gaujos vadais buvę **Julius Remdžius, 18, nuo 1343 South 48th Court ir Charles Metrick,** taipgi 18 metų amžiaus, nuo **1508 South 49th Court.**

Policijos suimti su dviejais vogtais automobiliais netoli Wolf ir Cermak gatvių, jaunuoliai prisipažino prie vagysčių ir išdavė sekamus savo sėbrus:

Petrą Isgonaitį, 14 metų amžiaus, nuo 1527 South 49th Ct.

Joseph Bučnis, 13 metų, nuo 1527 South 48th Court;

Joseph Gunuls, 13, nuo 1505 South 49th Court;

Richard Kukta, 11, nuo 4828 West 15th street;

John Schimpf, 21, nuo 1817 South 49th Avenue;

Casimer Soczudlo, 17, 1413 S. 49th avenue;

Alphonse Johnson, 19, 1409 South 49th avenue;

Thomas Gallagher, 18, 1430 South 48th Court, ir

James McMann, 16, nuo 1427 South 50th avenue.

Visi buvo uždaryti kalėjime. Remdžius, Metrick ir Schimpf buvo perduoti prokuraturai, kuri teis jaunuolius kriminaliame teisme, o kiti nepilnamečiai jaunuoliai buvo atiduoti jaunų nusikaltėlių teismui.

Suimtojo John Schimpf garaže, ties 1317 South 49th ave., policija rado daugybę automobilių dalių, kurios buvo pavogtos iš įvairių ciceriečių garažų. Ten buvo brangus radio aparatai, padangos ir visokios kitos automobilių dalys ir įrengimai. Vagiliai paprastai darydavo plėšimus įsilaužę į automobilių savininkų garažus. Nudaužę spynas nuo durų, ir įlindę vidun, jie arba nusukdavo automobilių rankenas ir tokiu budu įlisdavo automobilin, arba išpiaudavo skylę automobilio stoge.

Tarp ciceriečių, kurie nukentėjo nuo suimtosios vagių gaujos, yra **Joseph Mockus,** 1243 South 49th avenue. Iš jo automobilio buvo išplėštas radio aparatas, vėliau atrastas suimtojo Schimpf garaže.

Kiti plėšimai

Gauja veikė ne tiek lietuvių apgyventoje Cicero dalyje, kaip tarp italų ir čekų kvartaluose.

Suimtasis Remdžius taipgi prisipažino apiplėšęs vieną Nevin Burkey, nuo 1620 Waller avenue, tarpduryje prie 18th street ir 50th avenue. Remdžius atėmė nuo aukos $75 vertės laikrodėlį ir $3 pinigais.

Su Isgonaičio ir Bučnio pagalba, tas pats Remdžius tris kartus apiplėšė Harris-Preble Fire Dorr Company raštinę, ties 4608 West 20th street. Pavogė tris rašomasias mašinas, įrankių ir radio.

Rugsėjo 23 d. Isgonaitis ir Bučnis, su trijų kitų berniukų pagalba, apiplėšė Belt linijos prekinį vagoną ir pasivogė $42 vertės "nikelinių" saldinių.

Areštus padarė policija po vadovybe kapitono Martin Wojciechowski ir seržanto George Comerford. —**R.**

Parupins Fotografijas Kandidatėms į "Miss Lithuania"

Pranešimas lietuvaitėms, planuojančioms įstoti konkursan.

Stambi baldų firma, New City Furniture Company, kuri turi paskyrusi brangias dovanas "Miss Lithuania" konkurso gražuolėms, praneša, štai ką: firma parupins fotografijas, savo lėšomis, toms mergaitėms, kurios nori įstoti konkursan, bet neturi fotografijų ir dėl to nestato savo kandidatūros.

New City Furniture Company kviečia kandidates pasinaudoti šia proga. Tereikia ateiti į New City Furniture krautuvę, adresu 1654-56 W. 47th street; ir paklausti savininkų p. William Kosmowski arba p. W. Bazar. Jie parupins fotografiją, kuris paveikslus nutrauks ir prisiųs juos "Naujienoms". Mergaitėms fotografijos nieko nekainuos.

Bridgeporto Birnierių Sąjungos Traukimo Rezultatai

BRIDGEPORT. — Pereitos savaitės pabaigoje įvyko Bridgeporto Biznierių Sąjungos antras traukimas dešimties dovanų po $5.00 laimėjimui Bridgeporto klientams.

Visus dešimts numerių ištraukė drg. V. B. Ambrose. Numeriai buvo sekami:

1) 154255
2) 107796
3) 135830
4) 164167
5) 216049
6) 195746
7) 194069
8) 143455
9) 150184
10) 139230

Kurie iš lietuvių esate gavę bilietus, tai pažiurėkit, ar jųs rasite ant savo billeto bile vieną iš viršuj paduotų numerių. Jeigu rasite, tai galite gauti $5.00 vertės knygelę iš Bridgeporto Biznierių Sąjungos. Prie tos Sąjungos priklauso apie 15 lietuvių verslininkų. Jųs galite pastebėti narystės iškabas prie kiekvienos krautuvės, kuri tai sąjungai priklauso.

— VBA.

Daktaras pardavinėjo narkotus

Federaliniai agentai jo kabinete 209 S. State St., suėmė žymų gydytoją Dr. Leo Ginsburg, 46 m., už pardavinėjimą narkotų.

Nusižudė Jonas Petkus

Pranešama, kad praeitą šeštadienį rastas pasikoręs savo namų beismente Jonas Petkus iš Marquette Parko. Jį rado žmona grįžusi iš darbo.

Jonas Petkus yra brolis p. Petkaus, kuris turi valgomų daiktų krautuvę prie 2500 W. 69th gatvės.

Rep.

Užsibaigė ilgas karas tarp muzikų unijų

31 metų karas tarp dviejų muzikų unijų užsibaigė ir užvakar teismo liko panaikintas American Musicians Union išgautas 1906 m. indžionkšenas prieš Chicago Federation of Musicians, kurios vadu yra Petrillo.

Tai buvo seniausia vis tebeinanti Chicagoje byla.

Per visus šiuos ilgus metus tarp abiejų unijų ėjo šmarkli, tankiai kruvina kova. Dėlei to ir buvo išimtas indžionkšenas ir kasmet daug Federacijos narių atsidurdavo teisme už sulaužymą indžionkšeno ir puldinėjimą muzikų unijos narių.

Tada muzikų unija buvo stipri, daug stipresnė už federaciją, bet laikui bėgant unija veik visai susmuko ir daugumą jos narių pasiėmė Petrillos federacija.

Indžionkšenas liko panaikintas prašant federacijos advokatams.

Pajieškojimas Nr. 82

Lietuvos Konsulatas Chicagoje pajieško sekančius asmenis:

JONUŠKA, Julius. Kilęs iš Kražių val. Atvyko Amerikon per pasaulinį karą. Ilgą laiką gyveno Chicagoje ir neva prieš du-tris metus mires.

KUZMICKAS, Jonas. Kilęs iš Nemunaičio km., Miroslavo val., Alytaus apskr. Gyvenąs Edwardsville, Ill.

LASMANAVIČIUS, Vladas. (Walter Lasman.) Kilęs iš Abelių val., Rokiškio apskr. Gyvenąs Chicagoje.

LINKEVIČIUS, Leonardas. Gyvenąs Chicagoje.

PETKAI, Banys, Adolfas ir Juozas. Gyveno sulig adresu 615 West 18th St. Chicago, Ill.

PILKIS, Izidorius. (Izidore Pilka). Gyvenąs sulig adresu 724 W. 14th Place, Chicago, Ill.

PINKAUSKAS, Antanas, Kun. Gyvenąs Chicagoje.

PETKIENĖ, Marijona Tamulytė. Gyveno Cricagoje.

NEMČAUSKAI, Antanas ir Ipolitas. Išvyko į Ameriką prieš karą ir apsigyveno Detroit, Mich.

ŠALKAUSKAS, Adomas. 1913 m. gyvenąs Chicagoje.

SEREIKAI, Petras ir Benediktas. Gyveno Chicagoje.

STOŠIUS, Kazys. Gyvenąs 2247 W. Austin St., Chicago, Ill.

VAIČEKAUSKAS, Konstantas. Kilęs iš Šakių val. ir apskr. Gyvenąs Chicagoje ir Sheboygan, Wisc.

VENSLAUSKAI, Juozapas, Jonas, Simonas ir Vincas. Kilę iš Babtų val., Kauno apskr. Iš Lietuvos išvyko 1905 m. ir apsigyveno Philadelphio's mieste.

Lietuvos Konsulatas,
100 E. Bellevue Place,
Chicago, Ill.

GRAŽUOLIŲ KONTESTAS

ĮSTOJIMO KUPONAS

Vardas-pavardė .....

Adresas .....

Telefonas .....

Amžius ..... Svoris .....

Plaukų spalva .....

Akių spalva .....

Užsiėmimas .....

Šiuomi įstoju į "GRAŽUOLIŲ KONTESTĄ". Prisiunčiu savo fotografiją. Sutinku prisilaikyti visų taisyklių ir jo vedėjų nurodymų.

Parašas .....

P. S. Tiktai aiškios ir spaudai tinkamos fotografijos bus priimtos.

NAUJŲ DEŽENIŲ NUMEGSTA BLIUZKA

JIFFY KNIT BLOUSE PATTERN 1332

No. 1332—Lengvai galit nusimegsti šią gražią bliuzką į keletą vakarų. Mezginiai yra 16, 18 ir 38 ir 40 colių per krutinę.

NAUJIENOS NEEDLECRAFT DEPT.,
1739 So. Halsted St., Chicago, Ill.

Čia įdedu 10 centų ir prašau atsiųsti man Pavyzdį No. .....

Vardas ir pavardė .....

Adresas .....

Miestas ir valstija .....

LOVEIKIS
Suteikiam Gėles Telegramu į Visas Pasaulio Dalis.
KVIETKININKAS
Gėlės, Vestuvėms, Bankietams ir Pagrabams
3316 So. Halsted Street
Tel. BOULEVARD 7314

Urba Flower Shoppe
Gėlės, Mylintiems—Vestuvėms—Bankietams—Laidotuvėms—Papuošimams
4180 Archer Avenue
Phone LAFAYETTE 5800

a. t. a.

JONAS RAČAUSKAS

Persiskyrė su šiuo pasauliu spalio 8 d. 5:03 val. ryte 1937 m. sulaukęs pusės amžiaus; gimęs Šeinų apskr., Kapčiamiesčio parap., Mečiunų kaime. Amerikoj išgyveno 33 metus. Paliko dideliame nuliudime moterį Rozaliją, po tėvais Jaceriutė, 4 dukteris, Josepha, Ona, Levuse ir Domicele, du žentus, Juozapą Hrivnak ir Joną Kelnicky, anuką Danielių, 2 seserytės, Rozaliją Naudužuniene ir jos šeimyna, Kazimiera Genickiene ir jos šeimyną, pusbrolį Vincentą Maslauską, 3 pusseseres, Viktoria Stankiene ir jos šeimyna, Ona Makauskiene ir jos šeimyną ir Petronelę Liudvinavičienę ir jos šeimyną. Kunas pašarvotas randasi 1339 So. 50 Ave., Cicero.

Laidotuvės įvyks antradienį, spalio 12 d., 8 val. ryto iš namų į Šv. Antano parapijos bažnyčią, kurioje atsibus gedulingos pamaldos už velionio sielą, o iš ten bus nulydėtas į Šv. Kazimiero kapines.

Visi a. a. Jono Račausko giminės, draugai ir pažystami esat nuoširdžiai kviečiami dalyvauti laidotuvėse ir suteikti jam paskutinį patarnavimą ir atsisveikinimą. Nuliudę:

Moteris, Dukterys, Žentai, Seserytės ir Giminės.

Laidotuvėse patarnauja laidotuvių direktorius A. Petkus, Tel. Cicero 2109.

a. t. a.

MIKOLAS KRAUJALIS

Persiskyrė su šiuo pasauliu Spalio 9 diena, 10:20 valandą vakare, 1937 m., sulaukęs 49 metų amžiaus, gimęs Panevėžio Apskr. Troskavos parap., Kraujelių Kaime.

Amerikoj išgyveno 32 metų.

Velionis gyveno 10805 So. Michigan Ave.

Paliko dideliame nuliudime moterį Johanna po tėvais Matulionaitė, dukterį Lillian, sunų Otto, brolį Dominiką, švogerį Alfonsą Matulioni ir daug kitų giminių, o Liet. seserį Oną Kerbelienę, 1 brolį ir gimines.

Kunas pašarvotas randasi Koplyčioje 10834 Michigan Ave.

Laidotuvės įvyks Seredoj, Spalių 13 dieną, 8:00 val. rytą iš koplyčios į Visų Šventų parapijos bažnyčią, kurioje atsibus gedulingos pamaldos už velionio sielą, o iš ten bus nulydėtas į Šv. Kazimiero kapines.

Visi a. a. Mikolo Kraujalio giminės, draugai ir pažystami esat nuoširdžiai kviečiami dalyvauti laidotuvėse ir suteikti jam paskutinį patarnavimą ir atsisveikinimą.

Nuliudę liekame,

Moteris, duktė, sunus ir kitos giminės

Laidotuvėse patarnauja Laidotuvių Direktorius S. P. Mažeika, Tel. Yards 1138.

CLASSIFIED ADS.

For Rent

RENDON 6 KAMBARIAI ir maudynė. 1823 So. Ruble St. Telefonas Estebrook 1683.

Help Wanted—Female
Darbininkių Reikia

VIRŠ 700 MERGINŲ gavo darbines dreses, pabaigusios musų kursą. Mokiname dresių siuvimą, kirpimą, paternų dirbimą, dezainininma ir pajėgos mašinos operavimą už $3.00 aukštyn. Mes pagelbime gauti darbą be mokesčio.
JOSEPHINE DRESSMAKING SCHOOL
1234 Milyaukee Ave. at Ashland
Atdara vakarais antradienį ir ketvirtadienį.

PATYRUSI MERGINA namų darbui, 2 suaugę, lengvas skalbimas, savas kambarys, $10.
Briargate 4241.

MERGINA—šeimininkė, truputuką virti, nėra skalbimo nė prosijimo, geri namai, gyventi vietoje, gali kas vakarą pasiliuosuoti, $7.
Bisno, 5859 Glenwood Ave. Tel. Ardmore 6564.

REIKALINGA patyrusi mergina ar moteris kuri nori turėti gerus namus, galinti prižiurėti namus. Reikalinga referenco. Nuo $7.00 iki 8.00 savaitei. Telefonuokite Ardmore 5661

REIKALINGA patyrusi dresių siuvėja, darbas ant visados. 5504 W. Jackson Blvd. Tel. Austin 7557.

Help Wanted—Male-Female
Darbininkų Reikia

DARBŲ YRA
Mašinų šapose ir fabrikuose, vyram ir moterim.
TUTHILL EMPLOYMENT
184 W. Washington St. 3 floor.

Automobiles

1931 STUDEBAKER Sedan, labai švarus, side mounts, tik ..... $79.
NEWBERRY BARGAINS,
1025 North Clark,
Whitehall 8000.

FINANSUOS 1937 miesto, valstijos laisnius be įmokėjimo, 20 mėn. išmokėti pilnas peržiurėjimas: stabdžių, ratų išlyginimas, bodų taisymas, maleva, sėdynių, tairų, beterių, radio, viršų, apsaugos stiklai, fenderiai ir tt. Apskaičiavimas, iškimšimas dykai. Įsteigta 15 metų.
2509-11 Milwaukee Ave.
Visi telefonai Belmont 4844.

Musical Instruments
Muzikos Instrumentai

GOLDSTEIN'S MUSIC SHOP
914 West Maxwell St.
3 blokai į vakarus nuo Halsted St.
Mažas trap drum įrengimas $22.50
$125 naujas Martin Trompitas $65.00
$125 Stygų Basas $75.00
$99 Trombonas su keisu $35.00
$18, Smuikas su keisu, šmicas $6.50
$8.50 Naujas Gitaras už $3.50
1000 instrumentų pasirinkimui.
Senas jusų instrumentas į mainus.

Furniture & Fixtures
Rakandai-Įtaisai

IŠPARDUODAME BARŲ FIKČERIUS 1937, visokio didžio su Coil Baksais ir sinkom. Taipgi štorų fikčerius del bile kurio biznio įskaitant svarstykles, registerius ir ice baksius. Cash arba ant išmokėjimo. Pamatykite mus pirm negu pirksite kitur.
S. E. SOSTHEIM & SONS
1915 SO. STATE STREET
CALumet 5269.

$25,000 Naujų Rakandų Pardavimui Nematytomis kainomis—Priei namomis išlygomis.
$100 Importuoti ir Amerikoniški Kaurai ..... $15—$20—$25
$150 Amer. Orient kaurai $30—$35
$135 gražus, nauji parlor setai ..... $39—$49
$375 vertės 3 kamb. įrengimas $125
$600 vertės 4 kamb. įrengimas de luxe $175
Atdara vak. iki 9—Nedėlioj iki 5 v.v.
RAPP STORAGE FURNITURE
5746 So. Ashland Ave.

DIDELIS IŠPARDAVIMAS — DIDELI BARGENAI
48 karliodės dirbtuvių ir baldų krautuvių pavyzdžių prie 1247-49-53-57 W. Madison st. Prikrauta visų rušių baldais, kaurais, alyva, pečiais ir t. t.
TURI EITI, NEŽIURINT KAINOS. Kiekvienas jusų doleris bus vertas jums $2. Kreditas — jei reikia — jusų pačių sąlygomis.
MADISON FURN. CO. HAY. 7700
1247 W. MADISON ST.
Atdara vakarais iki 10. Sekmadieniais 10 iki 5.

Business Chances
Pardavimui Biznius

PARDAVIMUI tavernas su restoranu, yra šokių svetainė, gerose vietoje, geras biznis. Priežastis pardavimo — apleidžiu Chicago. Atsišaukite 2459 N. Crawford ave., išskyrus nedėldienį.

PARDAVIMUI pigiai grosernė ir delicatessen. Biznis kampinis, išdirbtas per daug metų. 3465 South Lituanica ave.

TAVERN pardavimui — priešais Express office. Gerai išdirbtas biznis. 1142 So. Canal St.

Real Estate For Sale
Namai-Žemė Pardavimui

PAUL M. SMITH and COMPANY
Real Estate, Loans and Insurance
Tel. BOULEVARD 2800
Perkam, parduodam ir mainom namus, lotus, biznius ir farmas; inšiuriname namus, rakandus ir automobilius. Taipgi turime daug gerų namų pardavimui arba mainymui už gerus bargenus; greitas ir teisingas patarnavimas. Reikalui priėjus kreipkitės:
4691 SO. ASHLAND AVE.
Ofisas 2-ros lubos su J. J. Grish

RETAS BARGENAS
Murinis namas kaip naujas, su storu ir 6 dideliais kamb. ant antrų lubų. Garažius. Karštu vandeniu šildomas. $6,500
Freminis budinkas 2-4 kambarių apts.—$2,800.
6 kamb. medinis cottage ant cementinio pamato, garadžius. Įmokėti $1,000, kitus lengvais išmokėjimais.
5 ir 6 kamb. freminis budinkas, $3,500.
J. A. SHULMISTRAS
Home Owners Realty Mart
4016 Archer Ave. Lafayette 6300

4 FLATŲ MURO NAMAS po 4-is kambarius ir 3-jų automobilių garažas parsiduoda tik už $11,500. Kitas 4/4 medinis namas, inešantis $70.00 rendos, parsiduoda už $2500. Ir šiaip kitų bargenų.
Z. S. MICKEVICE AND CO.
6816 So. Western Avenue.
Hemlock 0800.

12 AKRŲ — tuoj į pietus nuo Midlothian, prieš Crawford budinkus — liga verčia parduoti.
63-čia ir Sacramento vienas aukštas ir 2 flatai—karšto vandens šiluma—garažas—$15,000.
61-ma ir Rockwell — 2 flatai, plytinis, garu šildomas — garažas — $8,500. Išmokėjimai.
Mr. Medora, Stewart 3601.

KAS KĄ TURITE MAINYTI?
Marquette Parke 5 kamb. naujas murinis bungalow. Nėra morgičių. Išsimaino ant didesnio namo arba ką jus turite. Randasi netoli Western Ave.
C. P. SUROMSKIS
2502 W. 69th St. Tel. Grovehill 0306

NAMAI PARDAVIMUI, SOUTH SIDĖJE
$1,500.00
nupirks, 3748 Emerald Ave. 2 flatų medinį namą, 4 ir 4 kambarių.
GORDON REALTY CO.,
YARDS 4829.

BRIGHTON PARKE 4 pagyvenimų murinis namas, nupirksite su $2500.00.
MARQUETTE PARKE keturflatis 2 po 5 ir 2 po 4, paimtas už morgičių, pigiai. Taipgi du lotai Beverly Hills 70x125. Kreipkitės 6820 So. Campbell Ave. antros lubos.

ŽIEMIŲ VAKARŲ pusėj 2 aukštų plytinis tavernas ir 3 flatai. Kreiptis Stenson Brewing Co., 1748 No. Winchestern Ave.

$2,850
Šešių kambarių namas, žemės vienas akras, visi pagerinimai apmokėti, vienas blokas nuo 109-tos ir Kedzie. Taipgi ir kiti bargenai.
MANOR REALTY CO.
2532 W. 63rd St.

TĖMYKIT
Kurie turite nuosavybę namą, lotą, uką, bile kur Jungtinėse Valstijose arba Lietuvoj ir norėtumėt išmainyti, rašykite lietuviškai arba angliškai. Taipgi skolinam pinigus ir perkam morgičius.
NAMON FINANCE CORP.
6757 So. Western Avenue
CHICAGO.
Biznis įsteigtas 1919 metais.

Farms for Sale
Ukiai Pardavimui

TRUCK FARMOS po 10, 20 ir 30 akrų lotais, 20 mylių į vakarus nuo vidmiesčio; geriausia truck darži ninkavimo žemė apie Chicagą.
WM. A. FENZ,
Roselle, Ill., Tel. Roselle 1.

JEI TURIT KĄ PARDUOT
PAGARSINKIT NAUJIENOSE.
JEI IEŠKOT BARGENŲ
SKAITYKIT NAUJIENAS.
NELAUKIT ILGAI
Pašaukit mus tuojau
CANAL 8500
Apgarsinimų kainos prieinamos. Už pakartojimus gausit nuolaidą.

Dar Dvi Kandidatės "Miss Lithuania" Konkurse

Gražuolės Rinkimai Įvyks Spalio 24 dieną, Chicagos Lietuvių Auditorijoje

Julia Bagavich

Bernice Motekaitis

Prie lietuvaičių, kurios dalyvauja "Miss Lithuania" konkurse, prisidėjo dar dvi gražios Chicagos merginos, p-lės **Julia Bagavich, nuo 1339 South 49th avenue (Cicero) ir Bernice Motekaitis, 6535 South Talman avenue, marquetterarkietė.**

Abi aštuoniolikos metų amžiaus, abi mėlynakės.

"Miss Lithuania" konkursas yra rengiamas išrinkimui gražiausios lietuvaitės dalyvavimui 1938 metų Automobilių Parodos iškilmėse. Paroda atsidarys lapkričio mėnesį, didžiuliam ir puošniam Chicagos Tarptautiniam Amfiteatre, kuris randasi prie 43-čios ir Halsted gatvių. "Miss Lithuania" ten dalyvaus kaipo lietuvių atstovė.

Parodoje surengtos ceremonijos vaizduos Amerikos automobilių pramonės dėkingumą lietuviams ir visiems kitiems ateiviams, gyvenantiems Amerikoj, nes ateiviai sudaro didžiumą automobilių dirbtuvių darbininkų ir automobilių vartotojų. Pačios pramonės statistikos žiniomis, lietuviai, lenkai ir kitos tautinės grupės išperka daugiau negu pusę visų automobilių, kuriuos dirbtuvės pagamina per metus laiko.

"Miss Lithuania" rinkimai įvyks specialiai surengtame vakarėlyje Chicagos Lietuvių Auditorijoje sekmadienį, spalių 24 dieną. Vakaro rengimu rupinasi "Naujienos". Be rinkimų, vakaro programą sudarys graži ir tikslui pritaikinta muzikalė dalis. Po rinkimų ir programo įvyks šokiai, kuriuose dalyvaus naujai išrinkta 1938 metų "Miss Lithuania", kitos konkursantės ir visos kitų, praėjusių metų lietuvaitės gražuolės.

Laiko iki konkurso liko mažai, tad merginos, kurios planuoja dalyvauti, yra raginamos pasiskubinti.

Išgėdino pagrobtą merginą

Vencel Rouse, 37 m., iš East Chicago, sėdint savo automobily su Mildred Champion, 30 m., prie pastarosios namų 529 151 St., East Chicago, priėjo du ginkluoti plėšikai, nuvarė Vencel į užpakalinę sėdynę ir patys nuvažiavo linkui Valparaiso. Nedavažiavę kelias mylias iki Valparaiso, jie sustabdė automobilį laukuose, Vencel iš automobilio išvarė ir dar jį apiplėšė, paimdami $100 ir laikrodėlį. Patys gi pasiėmę merginą susigryžo atgal. Gryždami atgal jie merginą išgėdino ir privežę prie namų, ją iš automobilio išmetė, o patys skubiai nuvažiavo Vencel automobiliu.

Vėliau automobilis buvo rastas Calumet City.

Spėjama, kad buvo ar tai pabėgę iš Joliet kalėjimo kaliniai, ar kokie kiti žymus piktadariai, nes jie visą laiką gyrėsi, kad policija juos gaudo už žmogžudystę.

Steve Sawczuk, 36 m., 2452 Walton St., peršove savo buvusį bosą William Bosmin, vyriausį džanitorių Burnham triobėsio, tada už kelių valandų pats nusišovė užpakalyj duonkepyklos 834 N. Western Ave., kur jį negyvą rado duonkepyklos darbininkas.

Prieš mėnesį laiko Bosmin atleido iš darbo Sawczuk, gavęs triobėsio manažerio įsakymą atleisti vieną iš padejėjų džanitorių. Radęs tinkamą progą Sawczuk atgrežai ir peršovė savo buvusį viršininką.

Gražuolių Kontestas

Spalių-October 24, 1937

LIETUVIŲ AUDITORIJOJ

Išrinkta Gražuolė Dalyvaus Automobilių Parodoj

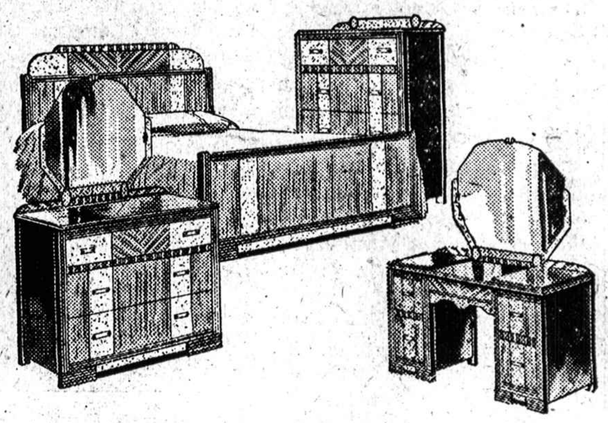

LOVA, KOMODĖ ARBA VANITY

Pirma Dovana

Kurią Pirmai Išrinktai Gražuolei Suteiks —

New City Furniture Mart

1654-56 West 47th Street

PASAULIO ĮVYKIAI PAVEIKSLUOSE

Lietuvos raitieji gusarai, gryšdami iš rudens manevrų, joja Kauno gatvėmis.

Mlle. Danielle Darrieux, Francuzijos aktorė vyksta į Hollywood, Cal., vaidinti Amerikos muviuose.

"PATARNAUTOJŲ KARALIENĖ".—Miss Ruth Gierke, 22 m. iš Cleveland, O., kurią restoranų savininkų suvažiavimas Chiiagoj išrinko "patarnautojų" (veiterkų) karaliene" delei jos gražumo, gero patarnavimo ir mandagumo.

WINDSORIAI PARYŽIUJE.—Buvęs Anglijos karalius Edvardas, Windsoro kunigaikštis, dabar su žmona lankosi Paryžidje. Iš ten vyks į Vokietiją, kur matysis su Hitleriu, o tada abu plauks į Jungt. Valstijas ilgam vizitui, o gal ir visiškam apsigyvenimui.

Elaine Koss, 5 metų, Chicago, kuri liko sugrąžinta jos tėvui, teismui panaikinus jo žmonos gautas perskiras.

NEPAISO DRAUDIMŲ.—Mildred Schroeder Robinson, aktorė, kuriai New Yorko teismas uždraudė skirtis su savo vyru New Yorko advokatu Joseph S. Robinson. Tada ji išvyko į Reno, Nev. ir ten gavo perskiras. Ji mano pasilikti Nevadoj ilgesnį laiką, nes ten jos negali pasiekti New Yorko teismai. Jos buvęs vyras gi patraukė teisman komiką Bert Lahr, reikalaudamas $50,000 už jos pavyliojimą.

MANCHUKUO KARALIUS —Buvęs Chinijos karalius, kurį nuvertė respubliką, Henry Pu-Yi, kurį Japonai padarė Manchukuo valstybės karaliumi Kang Teh. Manoma, kad dabar japonai nori pasodinti jį šiaurinės Chinijos sostan, iš penkių šiaurinės Chinijos provincijų sudarant "nepriklausomą" valstybę. Bet visa bėda yra tame, kad japonai neranda kiek įtakingesnių chiniečių, kurie sutiktų sudaryti tokią šiaurinės Chinijos vyriausybę, kuri aklai klausytų japonų.

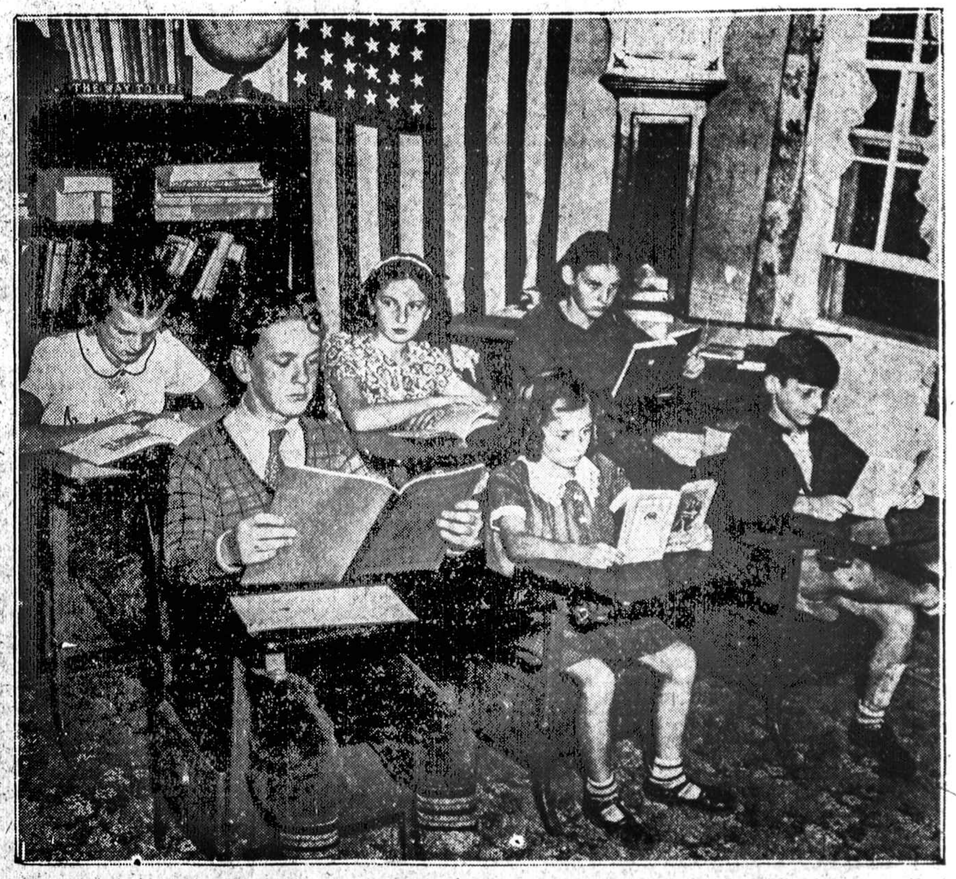

BIBLIJISTŲ MOKYKLA.—Jehovos Liudytojai (buvę Biblijos Studentai), kurių vaikai atsisakė saliutuoti Amerikos vėliavą, įsteigę privatinę mokyklą ukyje prie Sudbury, Mass., jų vaikus pašalinus iš viešųjų mokyklų. Jie gerbia Amerikos vėliavą, bet nesutinka sudėti ištikimybės priesaikos, nes tokią priesaiką gali duoti tik vien Dievui.