The First and Greatest Lithuanian Daily in America
NAUJIENOS
THE LITHUANIAN DAILY NEWS
PUBLISHED BY THE LITHUANIAN NEWS PUB. CO., INC.
1739 South Halsted Street, Chicago, Illinois
Phone CANal 8500
Pirmas ir Didžiausias Lietuvių Dienraštis Amerikoje

NAUJIENOS
The Lithuanian Daily News

Entered as second-class matter March 7, 1914 at the Post Office at Chicago, Ill., under the Act of March 3, 1879

The First and Greatest Lithuanian Daily in America
NAUJIENOS
THE LITHUANIAN DAILY NEWS
PUBLISHED BY THE LITHUANIAN NEWS PUB. CO., INC.
1739 South Halsted Street, Chicago, Illinois
Phone CANal 8500
Pirmas ir Didžiausias Lietuvių Dienraštis Amerikoje

VOL XXIV | Kaina 3c | Chicago, Ill., Penktadienis, Lapkričio-November 26 d., 1937 | No. 278

Brussels konferencija užsidarė

Išleido deklaraciją, kurioje kviečia kinus ir japonus taikytis

BRUSSELS, Belgija, lapkričio 25. — Brussels konferencija kinų-japonų karui likviduoti užsidarė pračjusį trečiadienį, lapkričio 24 d. Prieš išsiskiriant konferencija priėmė principų deklaraciją, kuria pasmerkiama karo pabuklų vartojimas tarptautiniuose ginčuose ir atsišaukiama į japonus ir kinus paliauti karą.

Devyniolika valstybių, dalyvavusių Brussels konferencijoje, faktinai prisipažino, kad jos neįstengė sulaikyti Tolimųjų Rytų konflikto. Tačiau Norman Davis, Jungtinių Valstijų delegacijos pirmininkas pabrėžė, jogei konferencija tik atidedama, o ne visai likviduojama.

Davis toliau pareiškė, kad Jungtinės Valstijos neišsižada savo nusistatymo Tolimųjų Rytų klausimais. Anot jo, problemos, kurių svarstyti konferencija buvo susirinkusi, reikalauja ir toliau ieškoti priemonių joms išrišti taikiu budu. Šia mintimi jis, Davis, grįžta namo tartis su savo šalies vyriausybe.

Priimtoji deklaracija esmėje sako, kad konferencija yra įsitikinusi, jogei vien spėka negali suteikti patvaraus ir teisingo ginčų išrišimo tautoms; kad kinams ir japonams butų verta pasinaudoti kitų tautų pagalba mušiams paliauti ir taikai atsteigti, ir kad tinkamos sutarties negali padaryti vien japonai ir kinai tarp savęs, be kitų tautų pagalbos.

Konferencijai užsidarius, Anglijos valdžia pakvietė Norman Davisą atvykti į Londoną, kur taipgi bus Francuzijos premjeras Chautemps ir užsienio reikalų ministeris Delbos. Atrodo, jogei norėta sudaryti suderintą demokratinių valstybių frontą. Tačiau Davis atsisakė priimti pakvietimą. Žinoma, Davis dėl šio pakvietimo atsiklaus Washingtono vyriausybės, bet manoma, kad Washingtonas instruktuos jį nevykti į Londoną.

Japonai paėmę miestą Huchow

SHANGHAI, Kinija, lapkričio 25. — Japonų pranešimai skelbė, kad trečiadienio naktį jie paėmę miestą Huchow, kurs randasi Nankingo apgynimui kinų linijos pietų dalyje. Kinai buvę išstumti iš šios tvirtovės į užpakali nuo tvirčiausiųjų vietovių. Bet, sako japonai, jie sulaikę kol kas svarbiausių savo jėgų operacijas, kad prisiruošti intensyviam ofensyvui Nankingo linkme.

Kinų kariuomenė taipgi rengėsi laukiamam smarkiam susirėmimui su japonais.

Siunčia WPA darbininkus į cukraus lazdynų laukus

NEW ORLEANS, La., lapkričio 25. — Louisiana valstijoje šiemet buvo nepaprastai geras cukraus lazdynų derlius. Tačiau dėl trukumo darbininkų pasilieka dar ir dabar daug maž $6,000,000 vertės lazdynų nesuimtų. Jiems gręsia šalnos. Taigi nutarta pasiųsti į sakytus laukus apie 5,000 WPA darbininkų.

Grįžta iš Rusijos

MASKVA, Sovietų Rusija, lapkričio 25. — Jungt. Valstijų ambasadorius Rusijai Joseph E. Davies išvyko į Ameriką Kalėdų šventėms praleisti čia.

ORAS

Chicagai ir apielinkei federalio oro biuras šiai dienai pranašauja:

Dalinai debesiuota; švelnus oras kaip buvęs; vidutinio smarkumo pietų vakarų vėjai.

Generolai suokalbiui vadovavo

PARYŽIUS, Francuzija, lapkričio 25. — Francuzijos slaptoji policija areštavo išėjusį iš tarnybos generolą Joseph le Maresquier ryšium su fašistų suokalbiu nuversti šalies valdžią. Padaryta taipgi krata išėjusio iš tarnybos generolo Eduard Duseigneur name. Policija sako, kad bus padaryta dar daug daugiau areštų.

Kviečia federalę valdžią padaryti tyrinėjimą

MINNEAPOLIS, Minn., lapkričio 25. — Šiomis dienomis čia buvo nušautas vežėjų unijos sekretorius-iždininkas Corcoran. Policija ieško piktadario. Bet C.I.O. nariai viešai padarė kaltinimą vietos Federacijos viršiloms, jogei šie prisigabenę į Minneapolisą gengsterių, ir gal but nuo tų pačių gengsterių kulkų žuvo Corcoran.

Gubernatorius Benson ir Minneapolis mėras Leach kreipėsi į federalę valdžią prašymu padaryti kaltinimo tyrinėjimą.

Kvies biznierius pasitarimams

WASHINGTON, D. C., lapkričio 25. — Pat Harrison, senato daugumos lyderis, turėjo pasitarimą su iždo sekretorium asistentu Magill ir taksų ekspertu. Po pasitarimo Harrison pareiškė, kad kongreso vadai yra nutarę pakviesti biznierius į Washingtoną ir išdėstyti kongresmanams, kas reikėtų daryti tikslu bizniui pagelbėti.

Harrisono manymu pagalbos bizniui klausimą kongresas paims svarstyti apie vidurį sausio mėnesio 1938 metų.

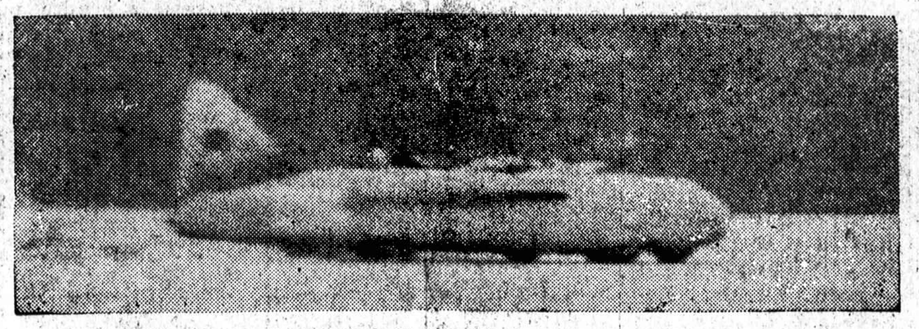

GREIČIAUSIAS AUTOMOBILIS. — "Thunderbolt" specialis automobilis, vairuojamas kapt. George E. T. Eyston iš Anglijos kuris Bonneville Salt Flats, Utah, lygumose sumušė visus greitumo rekordus ir padarė 311.42 m. į valandą. Pirmesnis greitumo rekordas buvo 301.1292 m. į val. kurį buvo tose pačiose lygumose padaręs Sir Malcolm Campbell. Bet tokie grėmėzdiški automobiliai tinka tik tokioms rungtynėms. Jie dagi netinka net ir paprastoms automobilių lenktynėms.

Ir anglų piniguočiams Rooseveleto politika nepatinka

LONDONAS, Anglija, lapkričio 25. — Kad Amerikos piniguočiai vartoja visas priemones, kokias tik gali, kovai su dabartine Washingtono administracija, yra visiems žinoma. Bet trečiadienį piktai puolė prez. Rooseveltą ir Anglijos piniguočius Robert J. G. Boothy, parlamento posėdyje.

Boothy, turtingas biržos vertelga, narys firmos Chase, Henderson and Tennant, turi taipgi artimų ryšių su Wallstryčiu Amerikoj. Esmėje jis pareiškė, kad dėl varžtų, kuriais Roosevelto politika kamuojanti Jungtinių Valstijų kapitalą, Anglija ir Amerikai greitai visai nebereikės daryti prekybinių sutarčių, ba jokios prekybos nebebusią. Esą, Roosevelto politika grumojanti viso pasaulio ekonominei sistemai.

Kunigas rasta kaltas nužudymu moters

PITTSFIELD, Ill., lapkričio 25. — Sensacingoji byla, kurioje buvo teisiamas kunigas Ellsworth Newton už nužudymą parapijonės Maybelle Kelly, užsibaigė. Džiurė rado jį kaltą esant. Teismas paskyrė jam bausmės kalėti visą amžių. Trečiadienį, lapkričio 24, kunigo advokatai padavė teismui peticiją naujam bylos perkratinėjimui.

Prašo balsavimo teisių Meksikos moterims

MEKSIKOS MIESTAS, Meksika, lapkričio 25. — Meksikos prezidentas Lazaro Cardenas pasiuntė senatui laišką, kuriame prašo suteikti moterims politines teises lygias vyrų teisėms, pakeičiant ta prasme šalies konstituciją.

Šitokiam konstitucijos pakeitimui reikia dviejų trečdalių abiejų parlamento butų balsų daugumos.

Fordas reikalauja indžionkšeno

ST. LOUIS, Mo., lapkričio 25. — Fordo kompanija kreipėsi į teismą prašymu indžionkšeno, kurs draustų pikietuoti jos dirbtuvę. Darbininkai reikalauja pripažinti jų uniją.

Francuzijos premjeras ir užsienio reikalų ministeris atlankys Londoną

LONDONAS, Anglija, lapkričio 25. — Britanijos ministerių kabineto pirmininkas Neville Chamberlain pranešė, kad ateinantį pirmadienį Anglijon atvyks Francuzijos premjeras Chautemps ir užsienio reikalų ministeris Delbos.

Vizito priežastis tai lordo Halifaxo ir Hitlerio pasitarimai Vokietijoje. Hitleris reikalavęs, kad Anglija ir Francuzija netrukdytų jo užsimojimams centralinėje Europoje. Dėl to dabar įvyks anglų ir francuzų pasitarimams.

Geoffrey Mander, liberalas, paklausė Chamberlainą, ar Anglija sutiko atiduoti Vokietijai jos buvusias kolonijas. Chamberlain klausimo neatsakė. Po to, darbo partijos vadas parlamente, maj. Atlle, užklausė Chamberlainą, ar jis neatsako todėl, kad jau sutartis padaryta su vokiečiais.

Chamberlain paaiškino, kad nebuvo padaryta formalios sutarties, bet prižadėta Halifaxo ir Hitlerio pasitarimas užlaikyti paslaptyje.

Mander vėl užklausė: Ar gali vyriausybė užtikrinti, jogei nėra pagrindo gandams, buk Anglijos vyriausybė norinti leisti Hitleriui nekliudomam veikti Austrijos ir Čekoslovakijos linkme už tai, kad Vokietija atsisakys nuo kolonijų reikalavimo?

Parlamento spykeris pareiškė, kad klausimas ne vietoje. Vėliau Chamberlain pasakė, jogei tokio prižado Vokietijai neduota.

Peticija algų-darbo valandų biliaus reikalu

WASHINGTON, D. C., lapkričio 25. — Atstovų buto darbo pakomisėje šiuo laiku yra administracijos bilius reguliavimui darbo valandų ir algų. Biliui priešingi pietinių valstijų kongresmanai sulaiko jį pakomisėje ir neišleidžia į kongreso pilnaties posėdį.

Pračjusį trečiadienį pradėta rinkti parašai po peticija, kurios tikslas yra atimti bilių iš pakomisės ir perkelti į pilnaties posėdį. Tą pačią dieną pasirašė peticiją 180 buto narių. To parašų skaičiaus neužtenka. Peticijai reikia 218 parašų. Atžagareiviai džiaugiasi, kad kongresas nerodo ypatingo pritarimo pastangoms darbininkų buklę pagerinti.

Pasižadėjo išleisti $100,000,000 statybai

WASHINGTON, D. C., lapkričio 25. — Po pasitarimo su prezidentu Rooseveltu trečiadienį Floyd Carlisle, Consolidated Edison Company of New York prezidentas, pareiškė, kad jo vadovaujama korporacija ateinančių dvejų metų laikotarpiu ketina suvartoti apie $100,000,000 statybai ekspansijos (biznio praplėtimo) programoje.

Pasak Carlisle, prezidento Roosevelto apskaičiavimai, jogei elektros gamybos pramonė galėtų išleisti apie $1,500,000,000 gamybos plėtimui, pagrinde esą teisingi.

Pusantro biliono dolerių plėtimui vienos tik pramonės yra nemaža suma. Reikia ir kitoms pramonėms atnaujinimų. Jos pajėgia atnaujinimus daryti, tačiau iki šiol delsia.

Naujas apsigynimui komisaras paskirtas

MASKVA, Sovietų Rusija, lapkričio 25. — Sovietų Rusijos apsigimimo vicekomisaru paskirta E. A. Ščadenko, buvęs vyriausias politinis komisaras Kievo armijos srityje. Jisai užėmė R. A. Smirnovo vietą. Pirm Smirnovo buvęs šioje vietoje Gamarnik nusišovė ryšium su "valymu" neištikimų elementų, kurį šiemet darė Stalino vyriausybė.

Ščadenko paskyrimą pranešė sovietų centralinio komiteto pirmininkas Kalinin, akcentuodamas reikalą našumo sovietų tarnyboj ypač galimam karui ateityje, kurs, pasak Kalinino, busiąs didesnis už Didįjį karą.

Kalnas paslinko dar 4 colius

LOS ANGELES, Cal., lapkričio 25. — Los Angeles miesto kalnas per paskutines 24 valandas paslinko dar keturius colius. Ugniagesių, policijos ir parkų departamentų speciali sargyba saugojo slenkančią žemyn vietą ir buvo prisiruošusi akcijai, jei įvyktų smarkesnis slenkimas, kurs gręsia palaidoti Riverside Drive kelią.

PARYŽIUS, Francuzija, lapkričio 25. — Areštuota Eugene De L'Oncle, Paryžiaus paskolų kompanijos viršininkas. Policija nužiūri jį buvusį vienu iš suokalbininkų vadų respublikos valdžiai nuversti.

Teismas palaikė laikraščio pusę

COLUMBUS, Ohio, lapkričio 25. — Walter Morrow, "Akron Times-Press" laikraščio redaktorius, buvo apkaltintas teismo paniekinimu už tai, kad paskelbė vardus asmenų paskirtų į grand džiurę. Dabar vyriausias Ohio valstijos teismas išnešė sprendimą, kurs sako, kad Morrow turėjo pilną teisę skelbti minėtų asmenų vardus spaudoje.

Artilerija vėl apšaudė Madridą

MADRIDAS, Ispanija, lapkričio 25. — Daugiau kaip mėnesį laiko Madrido gyventojai turėjo palyginti ramų gyvenimą. Bet trečiadienio vakare fašistų artilerija vėl apšaudė miestą. Jie paleido iš kanuolių į miestą per 1,200 šovinių. Užmušta keletas dešimčių civilių gyventojų.

Fordas laimėjo teisme

DETROIT, Mich., lapkričio 25. — Gegužės mėnesio 26 d. šių metų mušeikos sumušė C.I.O. organizatorius dalinusius lapelius prie Fordo dirbtuvių. Unija iškėlė bylą Fordo kompanijai ir aštuoniams asmenims. Teisėjas Lester C. Moll išnešė sprendimą trečiadienį, jogei automobilių unijos kaltinimai nėra pakankamai pagrįsti ir išmetė bylą iš teismo.

Smulkios žinios iš šen ir ten

EL PASO, Texas, lapkričio 25. — Du banditai mėgino padaryti holdapą traukiniui. Publkia įveikė juos po to, kai jie nušovė traukinio tarnautoją ir atėmė pinigus iš tuzino žmonių.

OAKLAND, Cal., lapkričio 25. — Čia nušautas Raul Dorsey, maršalo padėjėjas iš San Francisco. 73 metų senis Wm. Pierce pamatė buvus vagimi.

NANKING, Kinija, lapkričio 25. — Generolas Chiang Kai-shek išleido pareiškimą, kad kinai kariaus iki paskutinio kareivio.

MIAMI, Fla., lapkričio 25. — Skęsta britų laivas Nollington Court salos Tortuga apielinkėje. 18 jūreivių išgelbėta, kiti 17 dar pasilieka laive.

BRUSSELS, Belgija, lapkričio 25. — Profesorius Pickard, kurs praeityje balionu buvo iškėlęs 10 mylių į stratosferą, dabar planuoja nusileisti 7 mylias į juros dugną.

BOMBAY, Indija, lapkričio 25. — Pandit Jawaharlal, Indijos nacionalio kongreso prezidentas, kalbėdamas studentų susirinkimui pareiškė, kad Indija esanti revoliucijos išvakarėse.

LONDONAS, Anglija, lapkričio 25. — Anglai kaltina, kad japonų šnipai, persirėdę minykais, kursto gyventojus prieš Tibeto vyriausybę, kuri yra klusni anglams.

IŠ LIETUVOS

Įvykiai geležinkeliuose

KAUNAS. — Joniškio Meitenės tarpustotyje, važiuodamas per pervažą, po traukiniu pateko Jonas Elzbutas, kuris buvo sužeistas į galvą. Traukinys jam sulaužė kairiąją ranką ir koją. Nukentėjęs paguldytas į Šiaulių ligoninę.

Traukinys netoli Kretingelės stoties suvažinėjo 2 arklius, o Noreikių Obelių tarpustotyje suvažinėjo vieną arklį.

Jonavos žeimių tarpustot. traukinio mašininkas J. Eitmanavičius pastebėjo tarp bėgių gulintį žmogų ir traukinį sulaikė. Paaiškėjo, kad tai buvo J. T., kuris, jau budamas kiek įsilinksminęs, nebenusivokė kur esąs, ir tarp geležinkelio bėgių užmigo. Laimingai likęs sveikas buvo pasodintas į traukinį ir atvežtas į Kėdainius, kur iš jo išieškota pabauda už traukinio sulaikymą ir mokestis už pravažiavimą.

Geležinkelininkai mokysis prancuzų kalbos

KAUNAS.— Susisiekimo Ministerijos prancuzų kalbos vertėja Viliumauskaitė nuo lapkričio 1 d. Geležinkelių Valdybos salėje geležinkelininkams dėstys prancuzų kalbą. Pamokos bus du kartus per savaitę: antradieniais ir penktadieniais. Bus sudarytos dvi grupės: visai nemokantiems prancuzų kalbos ir šiek tiek tą kalbą mokantiems.

Kelmų pagamins apie 38,000 erdm. malkų

KAUNAS. — Šiemet Miškų Departamentas, norėdamas kuro atsargą papildyti, įvairiose miškų urėdijose ruošiasi rauti kelmus. Iš viso iš kelmų numatoma pagaminti apie 38,000 erdm. malkų. Kelmo rovimo darbą suorganizuos pats Miškų Departamentas. Iš kelmų pagamintas kuras bus vėliau pardavinėjamas pieninėms, ukininkams ir įvairioms įmonėms.

PASIŲSKIT GIMINĖMS LIETUVOJ
DOVANŲ KALĖDOMS
O JUS SU KIEKVIENU SIUNTINIU GAUSIT LIETUVIŠKĄ KALĖDŲ PASVEIKINIMO KORTELĖ DYKAI.
Naujienų Pinigų Siuntimo Skyrius pasiųs jusų pinigus su užtikrinimu pilno ir greito išmokėjimo.
NAUJIENOS
1739 So. Halsted St.
CHICAGO, ILLINOIS
Ofisas atdaras kasdien nuo 8 ryto iki 8 vakaro. Sekmadieniais nuo 9 r. iki 1 val. popiet.

Iš Pietų Amerikos

B. K. Algimantas

MALONIOS IR NEMALONIOS NAUJIENOS IŠ ARGENTINOS

(Specialio "Naujienų" korespondento Argentinoje)

Vienoje operoje Kipras dainuoja: "Šita toji, tik viena dėl manęs", etc.

Žodžiai "šita toji" labai primena scenos vardą ir pavardę Pietų Amerikos kinematografo žvaigždės, kuri štai kaip vadinasi: **Tita Toy.** (Toy — nesupraskite angliškai).

Taigi prie maloniųjų naujienų priskaitykime štai ką:

Argentinos filmų žvaigždė Tita Toy yra lietuvaitė. — Buenos Aires žurnalai didžiuojasi Biržų krašto lietuvaite

"Lucantis Films de la Argentina" savo publikacijoje "Noticio so" rugsėjo mėnesio 1937 metų laidoje, garsindama baigiamą gaminti argentinišką mokslinę istorinę ir moderniškai menišką filmą — **Murio el Sargento Laprida** — apie jos protagonistę rašo:

"Tita Toy, una joven estrella descubierta en estos momentos". (Pastaruoju laiku atrastoji jaunoji žvaigždė Tita Toy).

Šios filmoš pastatyme dalyvauja geriausi Argentinos kino artistai, didžiumoje dirbę vietiniuose teatruose bei vaidinę U. S. A. kino filmų studijose.

Didelis kinematografijos žurnalas "Sintonia" Nr. 225, 1937 talpina musų tautietės paveikslą ir rašo:

"Tita Toy, perteneciente al grupo de figuras centrales de esta primera produccion — "Murio el Sargento Laprida — de Lucantis Films". (Tita Toy, priklausanti centralinų figurų grupei pirmame Lucantis Films veikale "Mirė Seržantas Laprida").

Argentinos sostinės moterų žurnalas "Maribel" savo Nr. 256 iš 14.9.37 taipgi pasipuošia Tita Toy paveikslu ir 76-me puslapyje, tarp kita, rašo, kad Tita Toy savo formalį debiutą labai pasekmingai atliko Lucantis Films studijoje, Murio el Sargento Laprida veikale. Ji yra viena iš jauniausių Argentinos filmų artisčių visa siela atsidavusi kinematografijos menui. Visi privalumai, grožis ir rimtis garantuoja jos ateičiai garbės aureolę. Paklausta dėl ko gyveni, taipgi atsako, kad vyriausias gyvenimo tikslas yra dirbti kinematografo menui, kurį keletą metų studijavusi konkurso keliu laimėjo kontraktą Rositos rolei veikale Murio el Sargento Laprida.

Studijuodama kinemotografijos meną Tita Toy dalyvavo kaipo statistė Sono Films, Porteno ir kt. studijose. Taip ji dalyvavo pastatyme Bajo la Santa Federacion, Amailia, Cadetes de San Martin, Gal, El Pobre Perez, Radio Bar Los Muchachos de Antes no Usaban Gomina, La Virgencita de Madera, Lo que paso a Reinoso, Mateo, El Forastero, Papelitos, Tararero, La Muchacha del Circo ir Asi es el Tango. Filmoje "Bajo un embrujo" Tita Toy yra protagonistė-aktorė, o filmoje "Murio el Sargento Laprida" užima antrą svarbiausią vietą — Rositos rolę. Ši filma daroma iš istorinio Alberto Caccarezza veikalo, revizuoto Carlos Lucantis, režisuojamo Tito Davison. Muziką šiam veikalui parašė Julio De Caro; orkestras Julio Rosenberg, dekoracijos Andres Martini.

Tautos, kurios sugeba pasigaminti savo istorines, mokslines bei savo šalyje kulturinio gyvenimo bėgį atvaizduojančias filmas, skatomos kulturingomis. Dėl to mums labai malonu, kad to kulturingojo bruožo užakcentavimo srityje Argentinoje su dideliu pasišventimu menui darbuojasi jauna musų lietuvaitė Tita Toy — Regina Labanavičiutė.

Tita Toy yra biržietė.

Jau yra žinoma, kad beveik nė viena kino žvaigždė nesivadina savo tikruoju vardu nei pavarde, bet jos "pakrikštinamos" naujais pseudonimais ten, kur prieš jas sukasi filmavimo aparatas. Taip yra ir su musų lietuvaite, apie kurią šiame straipsnyje kalbame.

Tita Toy — Regina Labanavičiutė yra gimusi Biržų apskrityje sausio 22 d., 1920 metuose. Iki 5 metų amžiaus geltonkasė Regina augo savo gerų tėvelių globoje Šliužuose. Jos kojos pažįsta rasotus Lietuvos dirvonus, ji prisimena lakštingalos čiulbėjimą ir sniegais apklotus Lietuvos laukus.

Bet štai 1925 metuose ji tampa Lietuvos išeivė. Drauge su savo tėveliais atvyksta Argentinon. Argentinos sostinėje eina pradinį ir vidurinį mokslą, studijuoja kinemotografijos meną, dirba statiste, lanko studijas, dalyvauja konkursuose ir ačiu savo gerųjų tėvelių teikiamai materialinei pagelbai, geram auklėjimui ir rimtiems patarimams moksle — prasiskina erškėčiuotą sunkios karjeros kelią ir dabar jos sceniškas vardas garbingai skamba rimčiausiuose šios šalies žurnaluose.

Pereitais metais rašentysis šiuos žodžius su drg. J. Barausku aplankė Reginos tėvelių namus. Jau tuomet norėjome patalpinti Tita Toy paveikslą "A. L. Balse," bet jos mamytė, kuri yra nuolatinė musų laikraščio skaitytoja, kukliai pasakė:

—Nereikia dėt fotografijos į lietuvišką laikraštį, tegul dar baigia studijas, tegul gauna vietinių meno kritikų pripažinimą, tegul vietinė spauda konstatuoja Reginutės darbo vaisius, tada visiems lietuviams bus didesnė garbė, kuri taip sunkiai pasiekiama.

Senas "A. L. Balso" bendradarbis drg. J. Baranauskas dabar tik ką pridavė redakcijai Tita Toy artistinės karjeros kelio davinius, keletą vietinių žurnalų su jos paveikslu ir jos biografines datas, kuriomis čia ir dalinamasi su skaitytojais.

Pažymėtina, kad jaunesnioji Reginos sesutė, Lola Labanavičiutė, taipgi studijuoja. Bet šioji pasirinko ne artistinę karjerą, bet mananti siekti medicinos daktarės mokslo.

Išeivių Dienos proga "A. L. Balso" skiltyse buvo plačiau rašyta apie Argentinoje studijuojančią Lietuvos išeiviją jaunąją kartą. Šiuomi straipsneliu tas garbingas sąrašas yra papildomas, suteikiant galimybės ir kitų šalių lietuvių spaudai pažymėti šviesesnius Argentinos lietuvių gyvenimo bruožus.

"ALB."

Betty Furness, muvių aktorė, kuri dabar susituoks su orkestro vedėju Johnny Green, pastorojo žmonai dabar gavus perskiras Reno, Nevada.

Kur Gauti Old Gold Konkurso Blankas

Reikia rašyti New Yorkan, Lorillard Company, Varick Station, N. Y.

"Naujienos" kasdien gauna paklausimų apie tai, kur ir kaip galima gauti Old Gold cigaretų konkurso blankas, instrukcijas bei konkurso paveikslų pavyzdžius.

Tų blankų-instrukcijų cigaretų krautuvėse bei vaistinėse dabar nebegalima gauti. Blankos buvo dalinamos krautuvėse tik konkurso pradžioje.

Nors konkursas jau įpusėjęs, įstoti dar galima, bet blankų gauti reikia kreiptis tiesiai į Old Gold cigaretų bendrovę.

Prašant blankos reikia siųsti laišką, "Old Gold" Contest, Lorillard Company, Varick St. Station, New York. Jokių pinigų už blankas siųsti nereikia. (sp.)

CRANE COAL COMPANY
5332 So. Long Ave.
Tel. Republic 8402
POCAHONTAS Mine Run (Screened) Tonas $7.50
SMULKESNĖS Tonas $7.25
Perkant 5 Tonus ar Daugiau

Garsinkitės "N-nose"

Prelekcijos Sveikatos Klausimu Ciceroj

CICERO. C Lapkričio 27 d., Cicero Liuosybės salėje įvyks paskaita apie sveikatą. Ją skaitys Dr. S. Biežis. Jis kalbą iliustruos paveikslais. Paskaitą rengia vietos AL. D. L. D. kuopa. Ji kviečia visus savo narius ir bendrą publiką atsilankytį. Įžanga nemokama. Paskaita prasidės 7:30 v. vakare. — S. K.

PATRUKĘ?
Raištys visoms patrukimo rušims BODY BRACES, ELASTIC STOCKINGS gatavai padaryti, arba padirbsim tampriąs pančiakas jusų mierai. Mes esam specialistai planavime ir padirbime dirbtinų dalių ir visų kitų mokslinių kunui prietaisų. Jei turit bet kurią ydą, kreipkitės į mus—Specialistus mokslinuose prietaisuose per tris gentkartes.
KAINOS PRIEINAMOS
Vyras ir moteris prižiūrėtojai
CHICAGO ORTHOPEDIC CO.
183 W. Lake St.
Arti prie Wells Street

BIZNIO REIKALU UŽEIKIT PAS
Juozapas Ažukas
Bridgeporte išdegė keletas namų, kur žmonės neturėjo apdraudos nuo ugnies—ant savo rakandų. Nelaukite pakol jus tokia nelaimė ištiks — apsidrauskite tuojaus pas —
atstovauja
Juozapas Ažukas
PROPERTY OWNERS ASSOCIATION OF BRIDGEPORT
3303 So. Lituanica Avenue
Tel. Boulevard 3450
(Atdara nuo 10 ryto iki 9 vak.)

LAIDOTUVIŲ DIREKTORIUS
John F. Eudeikis
SENIAUSIA IR DIDŽIAUSIA LAIDOJIMO ĮSTAIGA
AMBULANCE
DIENĄ IR NAKTĮ
Visi Telefonai YARDS 1741-1742
4605-07 So. Hermitage Ave.
4447 South Fairfield Avenue
Tel. LAFAYETTE 0727
Dykai koplyčios visose Chicagos dalyse
Klausykite musų Lietuvių radio programų Pirmadienio vakarais, 10:00 val. vakaro iš W. H. F. C. stoties (1420 K.) — Pranešėjas P. ŠALTIMIERAS.

AR MĖGINAI
?CAVALCADE?
Kentucky Bourbon 2 Metų Senumo
Spirito varyklės supilstyta ir distiliuota, kuri buvo įsteigta 1795 metais.
YRA GERESNIOSE TAVERNOSE
OLD CASTLE, Inc.
6005-7 West Roosevelt Road
CICERO, ILLINOIS

1938
NAUJIENŲ
KALENDORIUS
Mes pasiųsime jusų giminėms ir draugams LIETUVON musų gražų su naujais paveikslais Kalendorių tiktai
UŽ 10 CENTŲ.
Prisiųskit savo užsakymus tuojaus. Kas užsirašys NAUJIENAS—gaus musų gražų kalendorių dykai.
NAUJIENOS
1739 SOUTH HALSTED STREET
Chicago, Illinois

Laidotuvių Direktoriai

NARIAI Chicagos, Cicero Lietuvių Laidotuvių Direktorių Asociacijos
Ambulance Patarnavimas Dieną ir Naktį
TURIME KOPLYČIAS VISOSE MIESTO DALYSE.

JUOZAPAS EUDEIKIS IR TĖVAS
4704 So. Western Ave. Phone Virginia 0883

J. LIULEVIČIUS
1348 So. California Avenue Phone Lafayette 3572

A. MASALSKIS
3307 Lituanica Avenue Phone Boulevard 4139

A. PETKUS
6834 So. Western Ave. Phone Grovehill 0142
1410 South 49th Court Cicero Phone Cicero 2109

P. J. RIDIKAS
3354 So. Halsted Street Boulevard 4089

I. J. ZOLP
1646 West 46th Street Phone Boul. 5203 Phone Boulevard 5566

S. M. SKUDAS
718 West 18th Street Phone Monroe 3377

S. P. MAŽEIKA
3319 Lituanica Avenue Yards 1139 Phone Yards 1138

LACHAWICZ IR SUNUS
2314 West 23rd Place Phone Canal 2515
SKYRIUS: 4244 East 108th Street Tel. Pullman 1270

Mrs. Anelia K. Jarusz
Physical Therapy and Midwife
6630 So. Western Ave., 2nd floor
Hemlock 9252
Patarnauju prie gimdymo namuose ar ligoninėse, duodu massage electric treatment ir magnetic blankets ir t. Moterims ir merginoms patarimai dovanai.

ADVOKATAI

K. P. GUGIS
ADVOKATAS
Miesto ofisas—127 N. Dearborn St.
Kamb. 1431-1484—Tel. Central 4411-2
Namų ofisas—3323 So. Halsted St.
Valandos vakarais nuo 6 iki 8:30
Telefonas Boulevard 1310
Ketvirtadieniais ir Sekmadieniais—pagal sutarti.

JOSEPH J. GRISH
LIETUVIS ADVOKATAS
Telephone: Boulevard 2800
4631 SOUTH ASHLAND AVENUE
Res. 6515 So. Rockwell St.
Telephone: Republic 9723

KL. JURGELIONIS
ADVOKATAS
3407 Lowe Ave. Tel. Yards 2510

A. A. SLAKIS
ADVOKATAS
7 So. Dearborn St.
Room 1230
Ofiso Tel. CENTRAL 1824
Namų Tel.—Hyde Park 3395

KAL & ZARETSKY
LIETUVIAI ADVOKATAI
6322 So. Western Ave.
VALANDOS:
Panedėlį, Utarninke ir Ketverge nuo 2 iki 9 val. vakare.
Seredoj ir Pėtnyčioj nuo 2 iki 6 v. v.
Subatoj nuo 12 iki 6 v. v.
Tel. Prospect 1012

AKIŲ SPECIALISTAI

DR. VAITUSH, OPT.
LIETUVIS
Mano 20 metų praktikavimas, jusų garantavimas.
Optometrically Akių Specialistas
Palengvina akių įtempimą, kuris esti priežastimi galvos skaudėjimo, svaigimo, akių aptemimo, nervuotumo, skaudamą akių karštį, atitaiso trumparegystę ir toliregystę. Prirengia teisingai akinius. Visuose atsitikimuose egzaminavimas daromas su elektra, parodančia mažiausias klaidas. Speciale atyda atkreipiama į mokyklos vaikus. Kreivos akys atitaisomos. Valandos nuo 10 iki 8 val. Nedėlioj pagal sutartį.
Daugely atsitikimų akys atitaisomos be akinių. Kainos pigiau kaip pirma
4712 South Ashland Av.
Phone Boulevard 7589

DR. G. SERNER
LIETUVIS AKIŲ GYDYTOJAS
Tel. Yards 1829
Pritaiko Akinius
Kreivas Akis
Ištaiso.
Ofisas ir Akinių Dirbtuvė
756 West 35th St.
kampas Halsted St.
Valandos: nuo 10 iki 4, nuo 6 iki 8
Nedėliomis pagal sutartį.

LIETUVIAI

GYDYTOJAI IR DENTISTAI
Amerikos Lietuvių Daktarų Draugijos Nariai.

Phone Hemlock 2061
DR. JOSEPH KELLA
DENTISTAS
6558 So. Western Ave.
Valandos nuo 9 iki 8 vakaro
Seredoj pagal sutarti

Phone CANAL 6122
DR. S. BIEŽIS
GYDYTOJAS IR CHIRURGAS
2201 West 22nd Street
Valandos: nuo 1—8 ir 7—8
Seredomis ir nedėl. pagal sutartį
Rez. 6631 So. California Avenue
Telefonas Republic 7868

Ofiso Tel. Boulevard 5913
DR. BERTASH
756 West 35th St.
Cor. of 35th and Halsted Sts.
Ofiso valandos nuo 1-8 nuo 6:30-8:30
Nedėliomis pagal sutartį
Rez. 4910 SO. MICHIGAN BLVD.
Tel. Kenwood 5107

Ofiso Tel. Virginia 0036
Residence Tel. BEVERLY 8244
DR. T. DUNDULIS
GYDYTOJAS IR CHIRURGAS
4157 ARCHER AVENUE
Ofiso valandos:
nuo 2—4 ir nuo 6—8 val vakaro
Rezidencija:
8939 SOUTH CLAREMONT AVE
Valandos—9—10 A. M.
Nedėlioj pagal sutartį.

DR. I. E. MAKARAS
10758 S. Michigan Ave.
ROSELAND—CHICAGO, ILL.
Tel. PULLMAN 1193-8277

A. Montvid, M. D
West Town State Bank Bldg.
2400 WEST MADISON STREET
Val. 1 iki 3 po pietų, 6 iki 8 vak
Tel. Seeley 7330
Namų telefonas Brunswick 0597

Dr. A. J. Shimkus
GYDYTOJAS IR CHIRURGAS
Val. nuo 2 iki 4 v. p. p. ir nuo 7 iki 9 v. vak. Trečiadieniais ir Sekmadieniais susitarus
OFISAS IR REZIDENCIJA
4300 So. Fairfield Ave.
Tel. Lafayette 8016

DR. STRIKOL'IS
Gydytojas ir Chirurgas
Ofisas 4645 SO. ASHLAND AVE.
Ofiso val.: Nuo 2 iki 4 ir nuo 6 iki 8 vak. Nedėlioj pagal susitarimą
Ofiso Tel.: Boulevard 7820
Namų Tel.: Prospect 1930

Phone Boulevard 7042
DR. C. Z. VEZEL'IS
DENTISTAS
4645 So. Ashland Ave.
arti 47th Street
Valandos nuo 9 iki 8 vakaro
Seredoj pagal sutarti.

Kiti Lietuviai Daktarai

Tel. Boulevard 5914 Dieną ir Naktį
Ofiso valandos: nuo 2 iki 4, nuo 7 iki 8:30 v. Nedėl. nuo 10 iki 12 a.m.
DR. S. NAIKELIS
GYDYTOJAS IR CHIRURGAS
Ofisas ir Rezidencija
3335 So. Halsted St.
CHICAGO, ILL.

Dr. Margeris
3325 So. Halsted St.
Valandos: nuo 10 r. iki 2 po pietų ir nuo 6 iki 8 vakaro
Šventadieniais tik susitarus
Phone BOULEVARD 8483

Res. Phone: Laf. 7383 Office Phone: Pros. 1012
Dr. S. Jakubs
DENTIST
6322 S. Western Ave.
VAL.: 9:00 ryto iki 8:30 popiet išskyrus sekmadienį ir trečiadienį.

Tel. Office Wentworth 6330
Rez. Hyde Park 3395
Dr. Susanna Slakis
Moterų ir vaikų ligų gydytoja
6900 So. Halsted St.
Valandos 1—4 po pietų, 7—8 v. vak. išskyrus seredomis ir subatomis

KITATAUČIAI

DR. HERZMAN
IŠ RUSIJOS
Gerai lietuviams žinomas per 31 metus kaipo patyręs gydytojas chirurgas ir akušeris.
Gydo staigias ir chroniškas ligas vyrų, moterų ir vaikų pagal naujausius metodus X-Ray ir kitokius eletros prietaisus.
Ofisas ir Laboratorija:
1034 W. 18th St., netoli Morgan St.
Valandos nuo 10—12 pietų ir nuo 6 iki 7:30 val. vakaro
Tel. Canal 3110
Rezidencijos telefonai:
Superior 9454 ar Central 7464

Dr. Charles Segal
OFISAS
4729 So. Ashland Ave.
2-ros lubos
CHICAGO, ILL.
OFISO VALANDOS:
Nuo 10 iki 12 val. ryto, nuo 2 iki 4 val. po piet ir nuo 7 iki 8:30 val. vakaro. Nedėliomis nuo 10 iki 12 valandai dieną.
Phone MIDWAY 2880

Telefonas Yards 0994
Dr. Maurice Kahn
4631 SOUTH ASHLAND AVE.
Ofiso valandos:
Nuo 10 iki 12 diena, 2 iki 3 po pietų 7 iki 8 val. Nedėl. nuo 10 iki 12
Rez. Telephone PLAZA 2400

Garsinkitės "N-nose"

CLEVELANDO IR OHIO ŽINIOS

"Naujienų" Redaktorius P. Grigaitis Atvyks Clevelandan—Kalbės Kongreso Skyriaus Prakalbose—"Čalio" Parengimas—"Nebebus Medalių"

Per ilgą laiką musų "Čalis" garsino kermošių, buk tai paminėjimui savo 20 metų darbuotės prie laikraščio. Bet permatydamas, kad vien savo garsiu vardu publikos nepritraukš, nes turi labai mažai priartmo tarp vietos lietuvių ir "Dirvos" parengimai paprastai buna labai skysti, tai jis sumanė pagarsinti keletą svarbesnių dainininkų ir lošėjų. Na, jis ir pradėjo reklamuoti Lietuvos operos dainininkę panelę Rakauskaitę ir Antaną Vanagaitį. Žinoma, tokiu budu jis sutraukė publikos virš trijų šimtų.

Panelė Rakauskaitė daugeliui nebuvo žinoma, vienok žmonės interesavosi jos dainavimu ir atėjo išgirsti. Antanas Vanagaitis šioj kolonijoje mėgiamas kaip komediantas. Kai jis atvažiuoja, tai publika didžiumoje susirenka iš senų žmonių. Jie mėgsta jo lietuviškas meliodijas ir čaiavą. Kai jis atvažiuoja, tai publikos buna daugiau negu paprastuose parengimuose. Bet šį kartą "Dirvos" kavalierius iškirto šposą. Vanagaitį išrekliamavo, bet jo nepartraukė Clevelandan.

Ceremonijos prasidėjo nuo L. K. Daržeio. Buvo garsinta, kad iškilmės prasidės apie trečią valandą po pietų. Ir aš nuciskubinau, kad nepavėluoti.

Apie pusę po trijų susirinko koks tuzinas publikos. Nei ceremonijų pradėti, nei daugiau publikos laukti. Visi turėjo išsiskirstyti nieko nematę.

Dabar vėl manau sau, eisiu anksti į Lietuvių Salę, kad nepavėluočiau išgirsti lietuviškų dainų. Pradžia buvo garsinta 5:30 vakare, bet atėjo 6:30 o vis dar niekas nedainavo. Programas prasidėjo apie septintą. Estradon pirmiausiai sueėjo apie 20 kalbėtojų sveikinti Karpių. Jų kalbos tęsėsi iki pusės po aštuonių. Keli iš jų ištikro sveikino Čalį, o kiti drožė ilgus patriotiškus spyčius. Vienas-kitas pareiškė, kad jie nesutinka su Karpiaus raštais, bet jam pritaria, kaipo vietos laikraštininkui. Reiškia, net paties Karpiaus kviesti kalbėtojai išdrožė jam teisybę.

Pabaigai, J. Tysliava išrėžė graudų spyčių ir, apsikabinęs Čalį, pabučiavo, nors tik keletą mėnesių atgal Karpius Tysliavą piemeniu vadino.

Spyčiai, pagaliau, pasibaigė. Vieniems patiko, kitiems ne, bet visi nekantriai laukė dainų ir juokų programo. Daugelis iš anksto žinojo, kad Vanagaitis nedalyvaus, bet visgi laukė, norėdami žinoti koks bus Čalio paaiškinimas. To paaiškinimo nebuvo. Pranešė, kad yra pasveikinimo telegrama nuo Vanagaičio ir viskas. Tas publikoje sukėlė neramumą ir kai kurie pradėjo Čalį vadinti nelabai gražiais žodžiais už apgaudinėjjimą. Daugelis pradėjo skųstis, kad "mes ne tavęs atėjom pažiurėti, bet Vanagaičio programo išgirsti." Vienas geras pilietis padarė pastabą, "Žinote kiek publikos susirenka, kada Dirva viena rengia parengimą. Bet kai pasinaudoja kitų vardu, tai sutraukia daugiau žmonių.

Pirmiausiai dainavo dvi vietinės lietuvaitės, geros ir publikos mėgiamos dainininkės, Bronė Rasiliutė-Russell ir Rožė Lukosevičiutė. Prie piano akompanavo taipgi visų lietuvių mėgiamų pianistė Aldona Wilkelis, laidotuvių direktoriaus Wilkelio žmona. Publikai jos labai patiko.

Paskutinę programo dalį išpildė panelė Rakauskaitė. Ji pasirodė labai gerai ir publika buvo sužavėta jos balsu ir dainomis. Labai malonu, kad tarp lietuvių yra tokių talentingų ir gamtos apdovanotų panelių.

Tai toks buvo Čalio parengimas. Kai jis kitą sykį garsins Vanagaitį ir kitus dalyvius, tai lai publika pirmiausiai pasiteirauja ar jie bus, ar ne.

Požėla-Europos Čampionas

Šomis dienomis gavau laišką iš Paryžiaus, Francijos, nuo Amerikos lietuviams žinomo ristiko Karolio Požėlos. Poros metų laikot tryje jis apvažinėjo didžiumą Europos valstybių ir beveik visur yra pripažintas Europos čampionu. Aš tą viską patyriau iš iškarpų, kurias p. Požėla susirinko iš įvairių šalių laikraščių. Jis visur yra afišuojamas Europos čampionu. Su juo važinėja ir keli kiti žymus Amerikos ristikai.

K. Požėla siunčia daug labų dienų visiems savo draugams ir pažįstamiems. Žada grįžti Amerikon už kokių metų laiko.

"Nebedalins Medalių"

Patarlė sako, kad kas naujo—tas nepaprasto. Vienas vietos karštas Smetonos pilietis man pareiškė girdėjęs, jog "blekinių" medalių Lietuva Amerikon nebesiųsianti. Jau ir taip perdaug tų kavalierių pridarė ir visi vienodai atrodo.

Klausiu piliečio, ką dabar valdžia darys, nejaugi geriesiems patriotams ausis karpys, kaip avinams seniau darydavo. Well, man atsako, gal to ir nedarys, bet bandys kitaip juos išskirti iš paprastų piliečių. Buk tai ir medaliuoti kavalieriai ne visi esą "košer".

P. Grigaitis Clevelande

A. L. Kongreso Komitetas Ohio valstijoje rengia svarbias prakalbas gruodžio 19 d., Lietuvių salėj. Prakalbose dalyvaus žymus kalbėtojai, "Naujienų" redaktorius P. Grigaitis, F. Abekas, "Vilnies" redakcijos narys ir keletas vietinių.

Tai bus gana svarbios prakalbos, kuriose bus išaiškinta dabartinė Lietuvos, ir, bendrai, viso pasaulio padėtis. Prie to bus ir dainų programas, kurį pildys geriausi vietiniai dainininkai-solistai ir "Lyros" choras. Įžanga į prakalbas nemokama.

Taigi, visi vietiniai ir apielinkių lietuviai, nepamirškite tos dienos. Visiems yra svarbu žinoti apie dabartinę Lietuvos padėti, taipgi ir apie viso pasaulio darbininkų gyvenimą. Prakalbas rengia komitetas, kuris yra sudarytas iš įvairių draugijų atstovų. Taigi, išeina, kad prakalbas rengia visi Clevelando ir apielinkės lietuviai.

Jonas Jarus

KĄ NOMINUOTI Į SLA PILDOMĄJĄ TARYBĄ

Gruodžio mėnesį prasideda nominacijos Susivienijimo Lietuvių Amerikoje viršininkų, kas yra labai svarbus momentas musų didelės savišalpos organizacijos gyvenime. Mums svarbu išrinkti viršininkais tokius narius, kurie rupintųsi SLA. gerovę saugotų ir keltų jo turtą, sugebėtų palaikyti senus narius ir plačiai atidarytų duris naujiems nariams.

Clevelando ir apielinkės pažangieji SLA nariai plačiai aptarėme šį klausimą ir priėjome prie išvados, kad Susivienijimui geriausiai galėtų pasitarnauti tokia Pildančioji Taryba, kur susidėtų iš pažangių ir demokratiją mylinčių žmonių, kokiais yra didžiuma SLA narių. Jį butų geriausias užtikrinimas, kad Susivienijime daugiaus neatsikartos seniaus buvusios prieš-demokratinės tarybos praktikuojamas eikvojimas SLA turto rėmimui fašistinių įstaigų, kokių buvo davimas didelės paskolos $25,000 ant mažaverčio "Vienybės" namo. Arba paskolos Užunariams, Kamaruskams ir kitiem pp. Gegužio-Vitaičio "frentams" padarė SLA nuostolių į $150,000. Gi beverčiais bonais tie anti-demokratiški ponai pražudė SLA virš $200,000. Jie mokėjo p. Žukui tukstančius dolerių ne už organizavimą, bet už skaldymą SLA kuopų. Taipgi per tų anti-demokratinių ponų globą Banioniai ir jiem panašus "darbuotojai" nunešė SLA tukstančius dolerių ir daugeliui narių pridarė iškaščių ir nesmagumų. Na ir dabar vėl p. Karpius siulo mums SLA nariams gryšti prie panašios "tvarkos" Susivienijime kurią brangiai esame ant savo kailio jau patyrę. Taigi, kad neatsikartotų panaši nelaimė Susivienijimui, kokią buvo suteikus anti-demokratinė buvusioji taryba; kad neatsikartotu mėtymas ir terorizavimas iš SLA narių dėl jų politinių įsitikinnimų ir dėl reikalavimo organizacijoj demokratijos; pagaliaus, kad ne butų sijojami per fašistinį sietą ir del savo pažiurų trugdomi nuo įstojimo į SLA sveiki, teisingi, padorųs Lietuviai.

To viso mes raginame visus SLA narius balsuoti už sekamą kleitą, susiedantį iš penkių dabartinės tarybos narių ir dviejų naujų. Musų manimu, rekomenduojamieji penki tarybos nariai darbavosi SLA gerovei ir ulyg geriausios savo išgalės. Rekomenduojamieji nauji, mųsų turimomis žiniomis, turi visas reikalingas kvalifikacijas tinkamam vedimui SLA reikalų. Mes siulome kandidatais į SLA viršininkus sekamus narius:

Prezidentu: adv. F. J. Bagočius iš Milton, Mass.

Vice-prezidentu: J. K. Mažukna iš Pittsburgh, Pa.

Sekretorium: J. Miliauską iš McKees Rocks, Pa.

Iždininku: adv. K. P. Gugis iš Chicago, Ill.

Iždo globėjais: p-lė E. Mikužiutė iš Chicago, Ill. ir Jonas Jarus iš Cleveland, Ohio.

D-ru-Kvotėju: D-ras J. S. Stanislovaitis iš Waterbury, Conn.

KOVOJA UNIJŲ RAKETIERIUS. — Clevelando direktorius viešojo saugumo (policijos viršininkas) surinkęs labai daug kaltinimų prieš unijų viršininkus raketierius, kurie terorizavę vietos biznierius ir fabrikantus. Tie kaltinimai tapo patiekti grand jury ir laukiama visos eilės apkaltinimų. Paprasti unijų nariai nėra į raketą įvelti, vien jų viršininkai, kurie tankiai skriaudė ir unijos narius.

Kas Nori Vergauti Piliulių Dėžutei?

Milionai žmonių buvę vidurių prosavimo vaistų vergais rado pagelba nuo viudrių užkietėjimo — o [illegible] piliulių ir liuosuotojų. Buk "reguliarus" kaip ir jie kad daro. Gražink į savo valgius tuos du NATURALIUS leksatyvus, ą moderns valgis stokuoja. Valgyk Kellogg's All-Bran.

All-Bran tinka geriau negu daugumą liuosuotojų jums "reguliariais užsilaikyti. Nuo jų nesusidaysi pavojingo įpročio. Vietoj to, jis duos viduriams du dalyku, ką reikalauja jų sveikas veikimas:

Pirma, All-Bran duoda "rupumo"—jis sugeria vandenį ir minkština kamp kempinė. Ta vandens suminktinta masė padeda išsivalymui. Antra, tai vidurių tonikas vitaminas "B1" Klynės yra geras šių vitaminų šaltinis, kas sutvarko viduius ir sukelia išsivalymą.

Kellogg's All-Bran yra gruzdus maraginti grudai. Valgykit su pienu ar smetona ir vaisais. Iš jų gauna iskepti puikias bandukes, pyragaičius ir kitokius gerus valgius ant vakarus.

Bet kaip juos nevalgytum varyk REGULIARIAI. Sakit šį kasdieninį paprotį: valgyk po šaukšą All-Bran ir gerk gana vandens. Jei jųs tai padarysit kasdien, jųs išvengsit paprasto vidurių užkietėjimo, o taip pat ir liuosuotojų. Gaunna Kellogg in Battle Creek. Yra pas kiekvieną krautuvininką.

ŽEMAIČIŲ ORKESTRAS — BAJORĖS DAININININKĖS — ARTISTAI-ĖS

KLAUSYKITĖS ŠALTIMIERO

ĮDOMIŲ IR NUOLATINIŲ

RADIO PROGRAMŲ

• SEKMADIENĮ— — 9:00 VAL. VAK.
• PIRMADIENĮ— W. H. F. C. —10:00 VAL. VAK.
• PENKTADIENĮ— — 7:00 VAL. VAK.

LIETUVIŠKI PASILINKSMINIMAI—BARTKŲ ŠEIMYNA—Žinių Skyrius

A. F. CZESNA BATHS

ATLANKYKIT SVEIKATOS PIRTĮ

Telefonas BOULEVARD 4552

Užlaikom elektrikinį Kabinetą, karštus ir garo kambarius; suteikiam elektrikinius ir švedų masažus; Pagelbėsim jusų sveikatai VIOLET Spinduliais ir sieros Vaniom. Kainos labai prieinamos; Moterų diena utarninkais.

1657 West 45th St., kampas S. Paulina St.

GREAT CITY LINEN SUPPLY

Hemlock 6740 and Cicero 1064

Pristatome visokias Linen Supplies.
Geriausios rųšies tavoras ir darbas

GRAND OPENING

Šiuomi pranešu visuomenei, kad John tavern Marquette Park svetainės savininkas rengia grand opening,

Šeštadienį, Lapkričio-Nov. 27, 1937

Visus savo draugus ir pažįstamus kviečiu atsilankyti

JOHN BERŽANSKIS
6908 South Western Avenue

GARSINKITĖS "NAUJIENOSE"

Išmainome Čekius

UŽ CHICAGOJE ŽEMIAUSĮ MOKESTĮ

IŠMAINOM ČEKIUS

Už darbininkų algų čekius ant Cashing Company skaitome:

Mažiaus - $1.00	5c
$ 1.00 iki 25.00	10c
26.00 iki 50.00	15c
51.00 iki 75.00	20c
76.00 iki 100.00	25c
Virš - 100.00	5c už kas $20

Už visus kitus užmiesčio čekius nuo $50 ir virš skaitysime Bank Exchange ½ iš 1%

IŠDUODAM MONEY ORDERIUS

Mažiaus - $5.00	6c
$5.01 iki 10.00	8c
10.00 iki 50.00	10c
50.00 iki 100.00	15c
Virš - 100.00	15c plus prie virš nurodyto dydžio

Gaso ir Elektrikos Bilos po 5 Centus

Parupiname Smulkpinigių

Popieriniai arba smulkieji ..... ½ iš 1%

DYKAI! Neskaitysime nieko už money orderius, smulkius pinigus, gaso ar elektros bilas keičiant jusų algų čekius!

Midland Currency Exchange

ATDARA: Kasdien 9:30 v. ryto iki 6:00 p. p.

TELEFONAS LAFAYETTE 4404 4162 ARCHER AVENUE (In Cutler's Bakery)

Visam Amžiui Praturtėk

Old Gold Kontestu Pasinaudok

Dar niekad jums nėra buvę tokios progos piniginei dovanai laimėti, kaip ši, kurią teikia Old Gold Cigaretai. Tas naujas kontestas, kuris paskelbtas per Naujienas praeitą mėnesį, skaitytojus, reikia sakyti tiesiog žavėte sužavėjo. Jie veik visi yra juo susidomėję ir deda pastangas, kad laimėti vieną iš 1,000 laimėjimų.

Tame konteste nėra mislių. Tad, nepraleiskite progos laimėti, ypač delto kad neįstojote iš pradžios. Dabar dar yra pakankamai laiko įstoti. Nes gali laimėti aukščiausią dovaną, nors butum ir paprastas mechanikas.

Taigi, nueikite į artimiausią cigaretų krautuvę ir paprašykite Old Gold Cigaretų kontesto komiškųjų paveikslų ir instrukcijų. Jas gerai perskaitykite. Jei negalėtumete gauti tenai, tai atsikreipkitę į Naujienas. Be to, įjųs įstodami į kontestą ne tik, kad galite laimėti piniginę dovaną, jųs dar susipažinsite ir su Labiau-Sušvelnintais Old Gold cigaretais—tais, kurie visuomet šviežųs—niekad nesudrėgsta — niekad neišdžiusta—niekad negenda.

Jau Atėjo No. 10 KULTURA

TURINYS:

Kulturos kryžkelėse Besidairant — J. Laužikas.
Komunizmo ir Fašizmo perspektyvos Anglijoje — P. Slavėnas.
Eilėraštis — J. Kruminas.
1917 m. pavasario revoliucija Rusijoj — J. Paleckis.
Žuvys surijo — J. Šimkus.
Paryžiaus gatvės ir liaudis — A. Adalas.
Kas buvo Vladimiras Čertkovas — Edv. Levinskas.
Populiarusis Mokslas — Apžvalga ir t. t.

KAINA 45 CENTAI
GALIMA GAUTI
"NAUJIENOSE"
1739 SO. HALSTED STREET
Chicago, Ill.

Skelbimai Naujienose duoda naudą dėlto, kad pačios Naujienos yra naudingos.

Manufactured by Baking Powder Specialists, who make nothing but Baking Powder...Controlled by Expert Chemists

for ECONOMY and SATISFACTION use

Double Tested! Double Action!

KC BAKING POWDER

Same Price Today as 45 Years Ago

25 ounces for 25¢

Full Pack ··· No Slack Filling

MILLIONS OF POUNDS HAVE BEEN USED BY OUR GOVERNMENT

Buy gloves with what it saves

nėra reikalo mokėti 50c ar daugiau, kad gauti gera dantų košelę. Listerine Tooth Paste, didelis tubes parduodama už 25c. Ji valo ir apsaugo dantis. Be to galite sutaupinti $4 už kurinos galite nusipirkti pirštinaites ar ko rita. Lambert Pharmacal Co.

LISTERINE TOOTH PASTE 25c

Kasdien skaitydami "NAUJIENAS" lietuviai įgyja naudingų žinių ir gerų pamokinimų.

Chicagos Draugijų, Kliubų Valdybos 1937 metams

LIETUVIŲ JAUNIMO KULTUROS RATELIO VALDYBA 1937 METAM: Pirmininkas—A. J. Povilonis, 3204 S. Lituanica Avenue; Pirmininko pagelbininkas — Stasys Bagužis, 3204 So. Lituanica Ave., Chicago, Ill.; Finansų rašt.—Elena Zasytaitė, 825 W. 33rd Pl., Chicago, Ill.; Nutarimų rašt.—Al. Butkus, 3500 S. Union Ave.; Iždininkas—Boleslovas Lekna, 3427 So. Lituanica Avenue; Tvarkdarys — [illegible] Susirinkimai laikomi pirma penktadienį po pirmo, kas mėnesį [illegible] 7:30 v. v. trečiam aukšte, Chicago, Ill.

LIETUVIŲ TEATR. DRAUGYSTĖS RUTOS No. 1 1937 M. VALDYBA: Pirmininkas—F. Anšra; Pagelbininkas—Antanas Mitrauskas; Protokolų raštininkas — S. Wernis, 6804 Perry Ave.; Ponia Stewart, 5048; Finansų raštininkė; Anna Alleliunienė; Pagelbininkė—Josephine Yuškienė; Kasos globėjas —Ted. Seleskis; Pagelbininkas—Edward Blumas; Kasierius—Justin Yuškėnas; Ligonių apiekunai —Josephine Yuškienė ir Joe Razmėnas; Maršalka—F. Žukauskas.

1-MO WARDO AMERIKOS LIETUVIŲ PILIEČIŲ KLIUBO VALDYBA 1937 METAMS: Geo M. Chernauckas— president, 1909 So. Union Avenue; Joseph Kuzmicki —vice-president, 1938 Canalport Avenue; Geo Jakubauskas—secretary, 1904 Canalport Avenue; M. Bankevičius—treasurer.
BOARD OF DIRECTORS: Geo M. Chernauckas, Joseph Kuzmicki, Kazimir Mikutcki, Valerijan Laucius, Joseph Gudjonis, Anton Kontrym, M. Bankevicius, Martin Česnavičius, Paul Stashkon, Frank W. Chernauckas, Geo Jakubauskas; Counselor: Frank W. Chernauckas.

BRIDGEPORTO LIETUVIŲ NAMŲ SAVININKŲ SĄJUNGOS 1937 METŲ VALDYBA: A. Šimkus—pirmininkas, 3120 Lituanica Ave.; J. Begin—pirm. pagelbininkas, 3400 So. Lowe Ave.; S. Kunevičia — nutar. raštininkas, 3220 S. Union Ave.; D. Gulbinas—fin. rašt., 3144 So. Wallace St.; J. Mateyunas — kontrolės raštininkas, 3400 So. Union Ave.; P. Balsis—kasierius, 5653 So. Throop St.; L. Leudanskas—maršalka, 3130 So. Halsted St. Laiko susirinkimus kas mėnesį pirma trečiadienį, 7:30 val. vakaro, Chicagos Lietuvių Auditorijoj, 3133 So. Halsted St.

D. L. K. VYTAUTO DRAUGIJOS VALDYBA 1937 METAMS: Thomas Janulis— pirm., 3430 South Morgan St.; A. Maziliauskas — pirm. pagelb., 6135 So. Rockwell St.; P. Killis—nut. rašt., 3347 S. Lituanica Ave.; F. Bakutis—iždininkas, 2603 West 69th St.; M. Z. Kadziauskas—turto rašt.; A. Bužinskas—kontrolės rašt.; J. Barčius—apiek. iždo; J. Ivanauskas—maršalka; A. Maziliauskas—ligonių prižiurėtojas. Susirinkimus laiko kiekvieną mėnesį kas trečią antradienį 7:30 val. vakaro, Chicagos Lietuvių Auditorijoje.

LIETUVIŲ ŽAGARIEČIŲ KLIUBO 1937 METŲ VALDYBA: Pirmininkas—P. Arlauskas, 656 Belden Ave.; A. Jinavičia—pirm. pagelb., 3852 So. California Ave.; Sophie Ambrozaitė—nut. rašt., 11731 So. Indiana Ave.; M. Miravitz—fin. rašt., 2539 West 46th Pla.; A. Ramašauskienė—fin. rašt. pagelb., 1218 So. Independence Blvd.; Frances Ambrozas—kasin., 11731 So. Indiana Ave.; Adolf. Miravitz, 2539 W. 46th Pl. ir P. Arlauskas, 656 Belden Ave.—kasos globėjai; R. Šniukas—koresp., 4208 South Washtenaw Ave.; William Putnis —maršalka, 4730 So. SpringfieldAv. Kliubo susirinkimai įvyksta kas mėnesis ketvirtą sekmadienį, 1 v. po pietų, Hollywood svetainėje, 2417 West 43rd St., Chicago, Ill.

LIETUVIŲ KEISTUČIO PASELPOS KLIUBO NAUJA 1937 METŲ VALDYBA: John Kondroška, 2841 W. 40th St.,—pirmininkas; Juozapas Stoleraitis, 7244 S. Talman Ave.—pirm. pagelbininkas; Mrs. Bernice Keller, 5332 South Long Ave.—Protokolų raštininkė; Walter Sharka, 4635 So. Washtenaw Ave., tel. Lafayette 0559—Finansų raštininkas; Mrs. Mary Warnis, 3838 So. Kedzie Ave.—Kasierka; Helen Chapute, 4403 S. Albany Ave.—Kont. raštininkė; Leonas Klimavičia, 2534 W. 46th St. — Kasos globėjas; Dr. M. T. Strikol, 4645 So. Ashland Ave., tel. Boulevard 7820, valandos nuo 2 iki 4 pp. nuo 6 iki 8 vak.—Gydytojas; George Menkas, 127 North Dearborn St., tel. Central 4410—Patarėjas; Kazys Yurgon, 1614 So. 49th Ave., Cicero, Ill.—Ligonių lankytojas; Steponas Narkis, 4353 So. Talman Ave.—Ligonių lank. ir Kontrolės rašt.; Mikolas Kasparaitis, 4154 South Artesian Ave. — Knygius; P. Ališauskas, 3140 W. 40th Pl. — Biznio pirm.; Juozapas Bendokaitis, 3116 So. Halsted St. — Korpespondentas; Juozapas Stulgaitis, 630 W. 61st St.—Maršalka. Kliubo susirinkimai atsibuna kožną mėnesį kas pirmą sekmadienį 12 val. dieną, Hollywood svetainėje, 2417 West 43rd St., Chicago, Ill. Sausio, vasario ir kovo mėn. mokesčiai priimami 10 val. iš ryto; kitais mėnesiais—nuo 11 val. iš ryto.

Remkite tuos, kurie garsinasi "NAUJIENOSE"

NAUJIENOS

The Lithuanian Daily News
Published Daily Except Sunday by
The Lithuanian News Pub. Co., Inc
1739 South Halsted Street
Telephone CANal 8500

Subscription Rates:
$8.00 per year in Canada
$5.00 per year outside of Chicago
$8.00 per year in Chicago
3c per copy.

Entered as Second Class Matter March 7th 1914 at the Post Office of Chicago, Ill. under the act of March 3rd 1879.

Naujienos eina kasdien, išskiriant sekmadienius. Leidžia Naujienų Bendrovė, 1739 S. Halsted St., Chicago, Ill. Telefonas Canal 8500.

Užsakymo kaina:

Chicagoje — paštu:	
Metams	$8.00
Pusei metų	4.00
Trims mėnesiams	2.00
Dviem mėnesiams	1.50
Vienam mėnesiui	.75
Chicagoj per išnešiotojus:	
Viena kopija	3c
Savaitei	18c
Mėnesiui	75c
Suvienytose Valstijose, ne Chicagoj, paštu:	
Metams	$5.00
Pusei metų	2.75
Trims mėnesiams	1.50
Dviem mėnesiams	1.00
Vienam mėnesiui	.75
Lietuvoje ir kitur užsieniuose (Atpiginta)	
Metams	$8.00
Pusei metų	4.00
Trims mėnesiams	2.50

Pinigus reikia siųsti pašto Money Orderiu kartu su užsakymu.

Skandinavų valstybės

Kaip žinia, Briuselyje įvyko devynių valstybių konferencija. Ta konferencija buvo sušaukta tam, kad galėtų sulaikyti karą Kinijoje. Tiksliau sakant, buvo siekiamasi sulaikyti Japonijos militaristus nuo bandymo visiškai Kiniją pavergti.

Jau iš anksto kai kurie numatė, kad iš tos konferencijos nieko gero neišeis. Ir jie neklydo. Susirinko kelių valstybių diplomatai (dalyvavo ir Jungtinių Valstijų vadinamasis kellaująs ambasadorius Davis), kelias dienas tarėsi ir nieko nenutarė. Japonai konferencijoje dalyvauti atsisakė ir, be to, gana grubiai priminė kai kurioms valstybėms, kad jos neturinčios jokios teisės smerkti Japoniją, kuri, esą, laužanti sutartį ir pasižadėjimus. O kaip, girdi, yra su Europos valstybėmis? Ar jos pildo savo sutartis ir pasižadėjimus? Ar jos moka Jungtinėms Valstijoms skolas?

O jeigu tos valstybės ir sutartis laužo ir pasižadėjimų nepildo, tai kokią moralę teisę jos turi smerkti Japoniją?

Iš tiesų tas argumentas buvo tiek svarus, kad konferencijoje dalyvaują diplomatai visiškai susimaišė ir jokio rimto tarimo nepadarė. Tokiu budu Japonijai liko paliktos laisvos rankos elgtis su Kinija taip, kaip jai patinka. O kai kiniečiai bus paklupdyti, tai tos valstybės veikiausiai stengsis su Japonija susiprasti, kad kartais nenukentėtų jų interesai Kinijoje.

Šiuo atveju yra įdomu tai, kad vadinamosios Skandinavų valstybės (Švedija, Norvegija ir Danija) atsisakė konferencijoje dalyvauti. Pastaruoju laiku tos valstybės sudarė savo bloką, į kurį dar įeina Suomija ir Šveicarija. Tas blokas jaučiasi visiškai nusivylęs stambesniųjų valstybių politika. Ypačiai jis jaučiasi nusivylęs Tautų Sąjunga, kuri pasidarė visiškai bejėgė. Tautų Sąjungos bejėgumas labai ryškiai pasireiškė tuo metu, kai buvo priimtos sankcijos prieš Italiją. Anglijai vadovaujant, per penkiasdešimt valstybių balsavo už sankcijų priėmimą. Vadinasi, balsavo už tai, kad Italijai nebutų teikiama joki parama (sulaikytas daugelio karui reikalingų dalykų pardavinėjimas), kol ji nesustabdys karo Etiopijoje.

Kas iš tų sankcijų išėjo, visiems yra gerai žinomas faktas. Pakako diktatoriui Mussolini pagrumoti Anglijai, ir toji ne tik pakeitė savo toną, bet ir iš viso pro pirštus ėmė žiurėti į tai, kad sankcijos butų pildomos.

Nusivilti teko taip pat ir tomis priemonėmis, kurios buvo naudojamos Ispanijos tarpusaviam karui izoliuoti. Vadinasi, bandymu sustabdyti siuntimo svetimų valstybių kariuomenės. Skiriamos buvo visokios intervencijai sulaikyti komisijos, kurios rinkosi, tarėsi ir barėsi, bet iš to nieko neišėjo. Kai diplomatai kalbėjo, tai Mussolini ir Hitleris pajėgė į Ispaniją įšmugeliuoti per šimtą tukstančių išmokslintų reguliarių karių.

Matydamos nuolatinį Anglijos ir kitų valstybių svyravimą, Skandinavų valstybės nusitarė sudaryti savo bloką, kuris galėtų veikti vieningai ir sutartinai. Tuo budu tas blokas tikisi daugiau atsiekti, negu dalyvaudamas įvairiose stambiųjų valstybių (paprastai Anglijos ir Prancuzijos) šaukiamose konferencijose, kurios paprastai baigiasi fiasko.

Sėdėjimo streikas

Šiandien Amerikoje tikrai vyksta sėdėjimo streikas. Ir tą streiką skelbia ne darbininkai, bet kapitalistai. Kad taip iš tiesų yra, tai pakanka pažiurėti į didlapius, kur diena iš dienos rašoma apie naujos depresijos prasidėjimą.

Tiesa, tas streikas vyksta kitoniška kryptimi. Kapitalistai dirbtuvių neuždaro ir neskelbia, kad tai streikas. Jie naudoja kitoniškas priemones. Jie skelbia labai garsiai, kad dabartinis biznio pablogėjimas pareina iš to, kad žmonės bijosi į pramonę pinigus investuoti. O bijosi jie investuoti dėl to, kad korporacijų neišdalintas uždarbis yra apkraunamas dideliais mokesčiais. Ir kol tie mokesčiai nebus sumažinti, tol, esą, negalima tikėtis biznio pagerėjimo.

Tai juk ir yra savotiškas sėdėjimo streikas, kuris susiveda prie "arba — arba". Vadinasi, arba sumažinkite mokesčius ir suteikite kitokių lengvatų, arba prasidės nauja depresija.

Apžvalga

VOKIETIJĄ APLEIDO 110,000 ŽYDŲ

Nuo to laiko, kai įsigalėjo Hitleris, Vokietiją jau apleido apie 110,000 žydų. Vieni jų pabėgo, o kiti "išsipirko", atseit, sumokėjo "emigracijos mokesčius" (Fluchtsteuer"), kad galėtų išvažiuoti. Tokių mokesčių Vokietijos žydai naciams jau sumokėjo 153,000,000 markių.

Pastaruoju laiku nacių rateliuose pasireiškė judėjimas, kad žydų tautybės kvalifikuotiems technikams (ypač inžinieriams) ir daktarams butų uždrausta iš Vokietijos išvažiuoti. To labiausiai reikalauja armijos vadovybė. Mat, jei karas ištiktų, tai tos rušies specialistai butų labai reikalingi.

Tačiau įdomiausias dalykas yra tas, kad vokiečių darbininkams yra draudžiama gydytis pas žydų tautybės daktarus. Darbininkas, kuris gydosi pas žydą daktarą, automatiškai netenka pašalpos ligoje. Atrodo, kad naciai visai baigia grąžinti Vokietijoje viduramžių barbarizmą.

NEPATENKINTAS KANDIDATAIS

Chicagoje leidžiamas "Jaunimas" nepatenkintas tais kandidatais, kuriems Lietuvos Švietimo Ministerija paskyrė stipendijas mokytis Vytauto Didžiojo Universitete lituanistikos (lietuvių kalbos, istorijos, literaturos, etc.). Dėlei paskirtų kandidatų "Jaunimas" savo vėliausiame numeryje išspausdino "Atvirą laišką Lietuvos Švietimo Ministerijai". Tame laiške, tarp kita ko, yra pasakyta:

"Bent ant kiek mes stipendijų nutarimu džiaugiamės, ant tiek jų paskyrimu nusivylę esame. Iš neskaitlingų apie jas lietuvių spaudoje pranešimų supratome, kad stipendijos bus duodamos **Amerikos Jauniems Lietuviams.** Tokiems, kurie šioj šaly augo, mokslus išėjo. Tokiems, kurie lietuvybėj neperstiprus. Du metai Kaune juos užgrudintų. Pavyzdžiui paimkime musų sportininkus praleidusius Kaune po tris mėnesius mokinant Lietuvos vyrus krepšinio. Lietuvoj išbuvo tik tris mėnesius, bet atmaina labai žymi — geresniais lietuviais tapo. Džiaugėmės, kad štai išsiųsime penkis pusėtinai suamerikonėjusius lietuvius, o grįš jie į mus jau susipratusiais lietuviais, pasirengusiais stoti išeivijos jaunimo vedimui. Deje dalykai įgavo kitokią spalvą, kada iš penkių stipendijų — **Tris Paskyrėte Lietuvoj Augusiems, Lietuvoj Aukštąjį Mokslą Išėjusiems** vienas net du metu tam pačiam Vytauto Universitete studijavęs). Jie Amerikoj išviso išgyveno tik 4—6 metus. Tokiems jau nėra reikalo lietuvybę sklepinti, jie jos turi užtektinai. Jiems geriau praverstų dar tam tikras kiekis amerikonizmo išmokti, kad galėtų suprasti Amerikoj augusį jaunimą."

SIUNČIA Į PEKLĄ KARALIŲ

Kaip savo laiku Rusijos caras turėjo daugybę titulų (jis buvo Rusijos, Suomijos, Lenkijos ir kitų kraštų valdovas), taip tų titulų dabar nemaža turi Anglijos karalius. Paprastai yra priimta, kad naujas Anglijos karalius turi aplankyti Indiją, kurios imperatorium jis yra laikomas. Tačiau reiškiama abejonių dėl karaliaus Jurgio VI vykimo į Indiją. O tai todėl, kad jis ten nėra pageidaujamas svečias.

Jawaharlal Nehru, Indijos nacionalio kongreso prezidentas, matyti, visiškai sutinka su Dan Hoan, kuris visai nedvejodamas sako: "Į peklą su karaliais". Neseniai Nehru padarė Anglijai tokį įspėjimą:

"Laikyk savo karalių Anglijoje ir nesiųsk jo į Indiją, jeigu nenori turėti nemalonumų."

Nesusipratimai tarp Anglijos ir Indijos vis nesibaigia. Prieš kiek laiko Anglija sutiko paskelbti naują konstituciją Indijai. Nors naujoji konstitucija Indijos žmonėms suteikia kiek daugiau teisių, bet vis dėlto tos teisės tebėra labai apribotos. Pavyzdžiui, konstitucijos nuostatų prisilaikant tik apie viena septintoji suaugusių indusų dalis tegali balsuoti. Mat, balsavimo teisės yra suteikiamos tik tiems, kurie turi tam tikrą turtą.

Iš pradžių indusai buvo nusitarę visiškai rinkimus boikotuoti, vienok vėliau jie savo nusistatymą pakeitė. Ir pirmieji balsavimai buvo didžiausias siurprizas anglams: devyniose Indijos provincijose laimėjo nepriklausomybės šalininkai!

Tie balsavimai aiškiai parodė Britų imperijai, jog Indija visai rimtai yra pasiryžusi siekti, jei jau ne visiškos nepriklausomybės, tai bent dominijos teisių. O kadangi nepriklausomybės judėjimas Indijoje yra itin stiprus, tai nacionalistų vadas Nehru ir drįsta be didelių ceremonijų Anglijos karalių pasiųsti į peklą.

IŠ LIETUVOS

Transatlantinių didvyrių kunai jau mauzolėjuje

KAUNAS. — Vakar apie 4 val. be didesnių iškilmių į Kauno kapus buvo perkelti transatlantinių didvyrių Dariaus ir Girėno kunai.

Lakūnų kunus į laikinąją poilsio vietą atvyko palydėti Karo Aviacijos viršininkas pulk. inž. Gustaitis, pulk. leit. Rapšys, LAK pirmininkas prof. Žemaitis, lakūnai ir sklandytojai. Didvyrių kunai įdėti į tam tikrus sarkofagus buvo pastatyti jiems skirtoje vietoje — katalikų kapuose įruoštame mauzoliejuje. Šiandien nuo 16 val. mauzoliejus bus atviras ir kauniečiai galės pamatyti ten palaidotus lakūnus.

Baudžia gyvulių kankintojus

PANEVĖŽYS. — Pakštienė Marė iš Kupiškio miestelio varė į Kauną 12-ką galvijų. Gyvuliams, kad nepabėgtų, galvos buvo pririštos prie pirmutinių kojų. Gyvulių kojos ir paragės buvo labai nutrintos.

Už gyvulių kankinimą Pakštienei surašytas protokolas ir pristayta apskrities viršininkui, kad nubaustų.

Europoje Bevažinėjant

(Musų specialaus korespondento Lietuvoje)

Kai lankaisi Europos valstybėse, o ypač į vakarus, tai kiekviename žingsnyje jauste junti, kad čia labai tirštai žmonių gyvenama. Taip ir rodos, kad tauta tautai, valstybė valstybei vieni kitiems lipa ant užkulnių. Visų vienas svarbiausias rupestis, tai kaip visiems išmisti. Visų norai, kaip galima įtaigiau gyventi, kaip galima geriau įsitaisyti, bet galėjimai kartu su norais neauga. O tie galėjimai neauga todėl, kad tasai Europos neišsemiamas šaltinis svetur valdomos kolonijos pradėjo rauktis.

Europa ilgus amžius, ilgus metus maitinosi kitus ne Europos kontinentus eksploatuodama kitur: Afrikoje, Australijoje, Azijoje ir abiejose Amerikose Europos didžiosios valstybės turėjo savo eksploatuojamas kolonijas. Iš čia gavo pigią žaliavą ir dar pigesnį darbą tą žaliavą pasiimti ir ją apdirbti ir iš jos gaminius gauti. Tų apdirbtų gaminių dalis, kuri Europos vartojimui netiko, pavidale visokių blizgučių vėl atgal grįždavo į kolonijas ir čia jau už brangią kainą tai buvo parduodama.

Europa ir kolonijos

Tuo budu Europos didžiosios valstybės krovė sau turtus ir jos gyventojai, palyginus su kitais kontinentais, didelėje prabangoje gyveno. Bet štai ištiko didysis karas. Nenoromis į tą karą turėjo buti įtraukti ir kolonijų gyventojai. Tiek juodieji, tiek kitų spalvų žmonės buvo gerai apginkluoti, išmokyti ginklą vartoti ir į Europą atgabenti padėti baltiemsiems dėl jų kolonijų kautis. Čia atvykę iš kitur, tų kolonijų kariai, susipažino su Europos gyvenimu ir daug ko pasimokė. Karui užsibaigus, parvykus į savo gyvenamas vietoves, pradėjo galvoti apie savo savistovesnį ir nepriklausomą gyvenimą. Todėl tuoj po karo daug kur ištiko Europos valdomose kolonijose sukilimai. Tiesa, jie dalinai buvo numalšinti, bet vis dėlto kaip ką tos kolonijos sau iškovojo. Jos kaip kur tiek iškovojo, kad jų gyvenimas dabar veik lygus visai savistoviam gyvenimui. Štai Australija skaitosi Britų imperijos dalimi, bet čia gyvena žmonės turi savo visai nepriklausomą perlamentą; tiek nepriklausomą, kad jis ukiškame ir savo politikos gyvenime daro visai savarankius sprendimus. Štai, kad nuo bedarbės apsisaugoti, Australijos vyriausybė net iš Anglijos pas save neįsileidžia žmonių apsigyventi. Iš Anglijos prekės perkamos tik tokios, kurios nėra brangesnės kaip kitur.

Pragyvenimo standartas

Ir vėl, Indijoje Britų imperijos valdomose srityse, kad apsisaugojus Anglijos prekių užpludimų, o ypač medvilnių, stato pas save tos rušies pramonės šaką ir mėgina bent ukiškai nepriklausomai gyventi.

Taigi, Europoje didelių valstybių gyventojų pragyvenimo štandartas bus kiek sumažėjęs, bet jų norai plačiai gyventi ne tik mažėja, bet dar didėja.

Pramonė tiek daug gyvenimui visokių reikalingų reikmenų išmeta, kad noras jas įsigyti auga sparčiau, negu galėjimas jas pirkti.

Tai viena bus iš tų priežasčių, dėlko Europa dabar gyvena tokius neramius laikus, kuriuos veik butų galima sulyginti kryžių karų laikams.

Bevažinėjant Europoje savaime kyla klausimas, dėlko gi Europos valstybės taip įsigalėjo, dėlko joms pavyko kitus kontinentus ilgus amžius išnaudoti? Arba aiškiau tarus, dėlko Europoje pirmiausia sužydėjo pirmieji kulturos ir civilizacijos žiedai.

Kelionėje visuomet rankose turi žemėlapį ir kaip į jį pažiuri, tai matai, kad Europos kontinentas yra mažesnis už kitus, jei bent išskyrus Australiją.

Europa ir kiti kontinentai

Štai Azija bus kokia puspenkto karto didesnė už Europą. Amerika — keturis kartus; Afrika — tris kartus. Bet Europos kontinente gyvena tiek gyventojų, kiek abiejuose kartu Amerikoje, Afrikoje ir Australijoje! Tik Azijoje veik du kartu tiek gyventojų, kiek Europoje. Azija turi 950 milijonų gyventojų, o Europa 550 milijonų gyventojų.

Bet štai Europa taip tirštai apgyventa daug geriau savo gyventojus aprupina, negu kiti kontinentai, gal tik išskyrus USA. Bet ne tik Europos gyventojai geriau apsirupinę, bet jų gaminiai pasiekia viso pasaulio rinkas. Štai kad ir mažiukė Lietuva jau turi prekybinių ryšių su visais kontinentais. Lietuva maisto produktų eksportui daug daugiau pagamina, negu kitų kontinentų didžiulės valstybės.

Kame gludi tos priežastys, kurios Europos gyventojus pastatė kitų gyventojų pirmose eilėse?

Rasės

Gyvenimo praktika ir mokslas yra įrodę, kad baltoji žmonių rasė nėra pranašesnė už kitas žmonių rases. Kad visos žemės žmonės, kur jie negyventų ir kokios spalvos oda nebutų, visi jie vienodų gabumų, visi jie vienodų galėjimų.

Todėl negalima butų tvirtinti, kad Europos gyventojai dėl to pažangos pirmieji atsiekė, nes čia baltosios rasės žmonių buvo gyvenama. Jau ir todėl panašiai nebutų galima tvirtinti, nes Europoje ne vien baltosios rasės padermės žmonės gyvena.

Jei mes vėl atidžiai dirstelsime į žemėlapį, tai pamatysime, kad Europos krantai labiausiai yra vandenų išraižyti. Joks kitas kontinentas neturi tokių krantų su tokia daugybe visokių kyšulių ir įlankų.

Be to, gerai įsižiurėjus į žemėlapį taip pat pastebėsime, kad Europa turi daugybes visokių upių upeliukų, ežerų ežerėlių. Kad šios upės labai geros susisiekimui ir kad jos daugel jurų jungia vienas su kitomis, arba be didelio vargo tas juras galima pigiai sujungti.

Europos susisiekimas

Tai viena Europos pirmenybė prieš kitus kontinentus. Dabar, jei susipažinsime arčiau su Europos geopolitine padėtimi, tai patirsime, kad Europoje yra palankiausias klimatas žmonių veislei veistis ir tobulėti. Čia nėra didelių karščių, kurie gyventojus tinginiu verčia. Čia taip pat nėra didelių gamtos turtų, kurie gyventojus mažiau rupestingais daro. Europos klimatas toksai, kad čia žmogus tolydžiai turi budėti, krutėti, kad sau pragyvenimą surasti. Bet tasai žmogaus darbas čia tikrai visuomet apsimoka. Gamta nėra tokia, kad žmogaus įdėtą darbą staiga panaikintų, sakysime, kokių sausrų ar kitų gamtos prajovų pavidale. Todėl europietis nėra savo likimo fatalistas. Jei jis dirba, jis tikras, kad savo darbo vaisių sulauks.

Tie Europos vandenimis išraižyti krantai, tos visos įlankos ir kyšuliai, o taip pat upės ir ežerai jau iš senų laikų europietį pripratino prie vandens ir jis pirmas pradėjo vandenimis plaukioti, svetimų kraštų ieškoti. Ir štai europiečiai su savo energija ir išlaisvintu protu kitur įsigalėję pradėjo kurti naują gyvenimą. Štai tik europiečių rankomis sukurti naují kulturos ir civilizacijos tokie židiniai kaip Amerika, dalinai Australija ir Afrika. Azijos gyvenimas taip pat nebe Europos įtakos sparčiai pradėjo savo interesingu gyvenimu gyventi.

(Bus daugiau)

LIETUVOS ŽINIOS

Kaip eina žąsų eksportas

Pastaruoju laiku prasidėjo didelis žąsų eksportas į užsienį. Anksčiau žąsys ir antys buvo gabenamos iki Virbalio traukiniais, o toliau per sieną į Vokietiją pervaromos ir Eitkunuose skirstomos, ruošiuojamos ir, sukrovus į vagonus, siunčiamos toliau. Pagal dabartinę su Vokietija sutartį išvežamos žąsys ir antys turi buti tikrinamos, ruošiuojamos Virbalio stotyje ir, sukrovus į vagonus, perduodamos traukiniais į Vokietiją. Visų paukščių supirkimą vykdo "Maistas".

Supirktos žąsys suvežamos į Virbalio geležinkelio stotį ir čia jas tikrina veterinarijos gydytojas, o ruošiuoja "Maistas". Prieš sukrovimą į vagonus, sveikos žąsys atrenkamos. Sužeistos talpinamos į atskirus gardus ir laikomos iki pasveiks.

Šiais metais Geležinkelių Valdyba Virbalio stotyje įrengė 3 gardus — baseinus su keičiamu vandeniu žąsims girdyti ir maudyti; 4 gardus su betoninėmis grindimis joms lesinti, 11 gardų laikyti ir ruošiuoti ir betoninę rampą į vagonus krauti. Visi tie įrengimai kaštavo apie 30,000 lt. Dabar žymiai sparčiau eina ir pats žąsų išvežimas į užsienį. Pavz., pernai pirmas žąsų transportas 100,000 buvo supirktas, suskirstytas ir į užsienį išgabentas per 5—6 savaites. Dabar gi, įrengus patogius gardelius, patogią sukrovimo rampą, 100,000 žąsų ir apie 30,000 ančių sukrauta per 12 darbo dienų. Į dieną vidutiniai buvo kraunama po 10—15,000 žąsų, bet kartais budavo kraunama ir iki 20,000 žąsų.

Lenkų kareiviai šaudė į musų pasienio policininką

UTENA. — "Policijos" laikraštis rašo, kad pasienio policijos Utenos baro policininkas Alfonsas Vapsva, patruliuodamas prie administracijos linijos, budamas 4 m. atstumo nuo administracijos linijos musų pusėje, išgirdo lenkiškai šaukiant "rankas aukštyn". Atsigręžęs į tą pusę, apie 100 m. nuo savęs, lenkų pusėje pamatė du lenkų pasienio apsaugos kareivius, kurie taikėsi į jį šauti. Policininkas Vapsva iš karto nesuprato, ko lenkai nori ir rankų aukštyn nekėlė. Lenkai antrą kartą pareikalavo kelti rankas aukštyn ir vienas jų iš šautuvo iššovė tiesiai į policininką Vapsvą, bet nepataikė. Policininkas, matydamas, kad jį apšaudo, pargriuvęs nušliaužė į čia pat esantį slėnį, o lenkai nuėjo į gretimą kaimą.

Detroito Lietuvių Žinios

SLA Kp. Rengia Įdomų Vakarą

SLA 352 kuopa rengia labai įvairų, kartu ir kulturingą vakarą. Vakaro programą sudarys vieno veiksmo komedija "Aukso Veršis," "Dailės" choro dainos ir keletas kitų įdomių pamarginimų. Svarbiausia tai tas, kad pasižymėjusiems jaunuoliams bus duodamos piniginės dovanos už konkursų laimėjimą. Konkursų bus net trys:

1. **Fizinio Sveikumo;**
2. **Dantų gražumo ir sveikumo, ir**
3. **Rašybos konkursas.** Paskutiniame konkurse dovaną gaus jaunuolis, kuris geriausiai parašys straipsnelį tema, "Kodėl Jaunuoliams Reikia Priklausyti prie SLA ir Kokią Naudai Jie Gaus iš To."

Konkursantų amžius nustatytas tarp 12-18. Konkursuose gali dalyvauti visi berniukai ir mergaitės, nežiurint to, ar jų tėvai priklauso prie SLA ar ne.

Jaunuoliai, kurie nori dalyvauti konkursuose, yra prašomi užsiregistruoti nevėliau gruodžio 1-mos dienos pas kontesto komisijos narius; **Motuza, 14676 Wark ave., ir M. Kemešienė, 2041 23rd St.** (abu adresai Detroite.)

Be to, lietuviai, kurie turi skelbimų, prašomi juos priduoti M. Kemešienei, taipgi nevėliau gruodžio 1 d.

Konkurse dalyvaujančius jaunuolius egzaminuoti apsiėmė beveik visi Detroito lietuviai daktarai.

Detroito biznieriai šį parengimą remia gana gražiai, nes apgarsinimų iš jų nėra taip sunku gauti, tik, žinoma, visiems kuopos nariams reikia padirbėti. Daugiausiai dirba pirmininkas Kazys Martin, p-a Molis, M. Kemešienė, K. Butis ir kiti.

Parengimas įvyksta sekmadienį, gruodžio 12 d., 5 val. vakare. Įžanga tiktai 25 centai. Vadinasi, visi galės dalyvauti, visos šeimynos—senesnieji ir jaunuoliai. Jaunuoliai dalyvaus konkursuose, o senesnieji pasiklausys gražaus programo. Parengimas įvyks Lietuvių svetainėje, prie 25-tos ir Vernon Hy.

Mariutė

Gražus Dailės Choro Parengimas

Lapkričio 14 d. Lietuvių Svetainėje įvyko gražus Dailės Choro parengimas. Tai buvo pirmas šio sezono pasirodymas su naujaja choro mokytoja.

Vakaras buvo pradėta scenos veikalu, "Kerštinga Meilė." Dalykėlis buvo suvaidinttas puikiai. Detroite, žinoma, nėra nei profesionalų lošėjų, nei režisorių, tad visi veikalo dalyviai turėjo patys per save susimokinti ir daug iš jų negalima reikalauti. Vaidino F. Dilius, Anelė Seder, Mildred Braz, G. Rasko ir Helen Dilis. Žiurėtojams jie atrodė ne kaip paprasti darbininkai, bet patyrę artistai-mėgėjai.

Po vaidinimo prasidėjo muzikalis programas. Pirmiausiai jaunas vaikinas sugrojo kelis numerius akordionu. Gaila, kad neteko sužinoti jo pavardės. Vėliau. trys jauni vyrukai smagiai prijuokino žiurėtojus grodami trimis mažomis armonikutėmis.

Dailės Choras buvo paskutinis programe. Uždangai pakilus, didelis ir gražiai atrodantis burys jaunimo scenoje patraukė visų akis. Priešakyje stovėjo aukšta, gražiai išaugusi mergina. Tai buvo panelė Onutė Masalskiutė, kuri chorą veda. Po vasaros atostogų choras pradėjo pamokas tik porą mėnesių laiko atgal, bet jau suspėjo išmokti keletą naujų dainelių.

Chorą pirmiau vedė muzikas Vitoldas Dirmaitis. Jam apleidus Detroitą, ieškota kito mokytojo. Bet nepasisekus kito gauti, į choro priekį teko stoti gerai muzikei ir labai darbščiai menininkei p-lei Masalskiutei.

Tau, Onute, ir tinka vadovauti Dailės Chorui. Nuo jo ir visumenės užsitarnauji didelės pagarbos. Tą liudija gausųs aplodismentai ir gėlių bukietai ir puiki didelė ragažė gėlių, kurią prisiuntė buvęs choro vedėjas Dirmaitis.

Galim tikėtis, kad Dailės choras su savo talentinga muzike p-le Masalskiute sekmingai dirbs gražų darbą meno srityje.

Kemešienė

Rusijoj gimusi Anna Sten per Francuzijos ir Vokietijos filmas pateko į Hollywoodą ir ketina visiškai apsigyventi Amerikoj, nes "Amerikos taikumas ir demokratija yra tikra laimė moderniškam europiečiui." Ji jau rupinasi gavimu Amerikos pilietybės.

Šis Bei Tas Iš Hart, Mich, Gyvenimo

HART, Mich.—Ukininkai šioj apielinkėj jau užbaigė ukio darbus. Bulvės ir kornai buvo prasti, bet jų nepaliko laukuose, suvežė į kluonus. Ukininkų žmonos prisikenavo visokių vaisių ir daržovių ir sukrovė po kelis šimtus kvortų į sklepus. Per žiemą galės kiek pasilsėti.

Kenavimo dirbtuvės irgi jau užsidarė. Didžiulė Rock Canning Company užbaigė lapkričio 13.

Farm Bureau dirbtuvė yra buvusi Great Lakes Canning Company, kurią praeitą pavasarį Farm Bureau išpirko. Toji dirbtuvė šį sezoną kenavo visokius produktus, kaip braškes, vyšnias, slyvas, persikus (peaches), kriaušes, pomidorus (tomeites). Užbaigė su "crab apples."

Farmerių organizacija išpirko Great Lakes dirbtuvę, kad daugiau suvartoti vietos farmerių produktų ir suteikti darbo vietos žmonėms. Šį sezoną dirbo apie šimtas darbininkų. Moterims mokėjo po 25 centus į valandą, o vyrams nuo 35 iki 75c., mat, beveik kiekvienas vyras turėjo skirtingos rušies darbą. Tokiu budu, pasirodo, kad Farm Bureau dirbtuvė suteikia didelę paramą miestelio darbo žmonėms ir pačiam miesteliui, nes, dirbdami, žmonės išgali užmokėti užvilktus mokesčius.

Vieni Atostogauja, Kiti Remontuoja

Užbaigę ukių ir dirbtuvių darbus, daugelis hartiečių važiuoja atostogoms į Floridą ir kitus šiltesnius kraštus. Iš lietuvių dar niekas nesirengia atostogoms, nors ir jie gana pavargę per vasarą. Bet pas lietuvius yra madoj žiemos laiku remontuoti triobas, tvoras, žagres ir kitus ukio padargus. Kai kada jie aplanko vieni kitus, nes užžibėjus pavasariui, kaimynas mažai mato kaimyną arba draugas draugą. Lietus ar kaitra—ukininkas turi saugoti, kad jo pasėti ar pasodinti produktai butų tinkamai prižiurėti.

Parengimai

Praeitą vasarą turėjome keletą parengimų—piknikų. Skaitlingas svečių atsilankymas iš didmiesčių padarė tuos parengimus linksmais. Dalyvavo chicagiečiai, grandrapidiečiai, detroitiečiai ir kitų Michigan miesto lietuviai.

Rudens sulaukę, pradėjome rengti balius. Pirmas balius įvyko lapkričio 20 d., vakare, pas A. Kutulius, SLA 183 kuopos, o antras lapk. 24 d., pas J. Ridulį, R. I., Hart, Mich.

Vestuvės

Pereitą šeštadienį apsivedė Jono Ripaliaus vienturtė duktė Bronislava Ripaliutė su stambaus ukininko Kačinsko sunumi Walteriu. Šliubą ėmė su bažnytinėmis apeigomis, St. Grigoriaus bažnyčioje. Pamergės buvo Harto lietuvių išrinktos gražuolės panelės Emilija Anriulaitė ir Stella Wasiliauskiutė. Trečia pamergė buvo jaunojo giminaitė (pavardės nesužinojau.)

Vestuvės tęsėsi per tris dienas-tikrai lietuviškai. Stalai buvo apkrauti keptomis vištomis, keptais kalakutais, keptais paršiukais ir skaniais gėrimais. P-s Ripalis sako, kad tai buvo jo vienturtė duktė, tad jai kelia puikias vestuves. Valgiai buvo skaniai sutaisyti gaspadinių pp. Onos Alvikienės ir July Buividienės.

☼ ☼ ☼

Oras nelabai šiltas, truputį sninga. Matomai, žiema jau artinasi. Po vasaros darbų keletą dienų pasilsėjusi, pranešiu daugiau žinučių iš Hart, Mich.

M. Dundulienė

NAUJOS MADOS PAGRAŽINIMAS SUKNELEI

DRESS EMBROIDERY PATTERN 1636

No. 1636 — Šį pagražinimą galit išsisiuti ant bile kokios suknelės. Yra šeši pavyzdžiai 4¾x5 colių ir keturi 3¼x3½ col.

NAUJIENOS NEEDLECRAFT DEPT.,
1739 So. Halsted St., Chicago, Ill.

Čia įdedu 10 centų ir prašau atsiųsti man Pavyzdį No. .....

Vardas ir pavardė .....

Adresas .....

Miestas ir valstija .....

IŠ LIETUVOS

Suimtas Telšių apskr. savivaldybės buhalteris

TELŠIAI. — Rugsėjo mėn. pradžioje Savivaldybių D-to revizorius Norkaitis, pradėjęs Telšių Apskr. Valdyboje reviziją, ją tebetęsia. Spalių 28 d., revizoriaus nutarimu, suimtas ir padėtas į Telšių kalėjimą apskr. savivaldybės buhalteris Antanas Rupšlauskis, kuris iki 1935 m. kartu ėjo ir kasininko pareigas. Jau iki šiol paaiškėjo, kad A. Rupšlauskis 1929—1934 metų laikotarpyje, suklastodamas pajamų kvitus, knygų balansus ir kitus dokumentus, iš apskr. savivaldybės kasos pasisavino apie 25,000 lt. Šią sumą pasisavindamas, Rupšlauskis taip mokėjo tvarkytis, kad visą laiką turėjo savo viršininkų pasitikėjimą ir nesukėlė jokių įtarimų.

DABAR JŲS GALIT PELNINGIAU PARDUOTI

PAGARSINKIT SAVO BARGENUS

NAUJIENŲ GARSINIMUS VISI SKAITO...

PASAUKIT MUS TUOJAU

CANAL 8500

Musų apgarsinimų kainos prieinamos. Už pakartojimus duodame gera nuolaida.

APDRAUDA
(INSURANCE)

AUTOMOBILISTAI:

Automobilių, nuo ugnies ir pavogimo, nuo sužeidimo ar užmušimo žmogaus. Nuo sudaužymo kito automobiliaus. Nuo sudaužymo savo automobiliaus. Galite gauti bondsą (kauciją) iki $500.00. kuri tinka visoje Amerikoje ir daug kitokių rųšių apdraudas.

NAUJIENOSE
PER
A. RYPKEVIČIŲ
galite gauti apdraudos polisus

APDRAUSTI:

- Gyvastį
- nuo Ugnies
- nuo Vagių
- nuo Langų išdaužymo

Bosses Won't Hire People with Halitosis (BAD BREATH)

People who get and hold jobs keep their breath agreeable

With the best to choose from these days, employers favor the person who is most attractive. In business life as in the social world, halitosis (unpleasant breath) is considered the worst of faults.

Unfortunately everybody suffers from this offensive condition at some time or other—many more regularly than they think. Fermentation of food particles skipped by the tooth brush is the cause of most cases. Decaying teeth and poor digestion also cause odors.

The quick, pleasant way to improve your breath is to use Listerine, the quick deodorant, every morning and every night.

Listerine halts fermentation, a major cause of odors, and overcomes the odors themselves. Your breath becomes sweet and agreeable. It will not offend others.

If you value your job and your friends, use Listerine, the safe antiseptic, regularly. Lambert Pharmacal Company, St. Louis, Mo.

Don't offend others · Check halitosis with LISTERINE

Geriausios Dovanos Kalėdoms

Jei Tamsta rengiatės savo gimines Amerikoje ir Lietuvoje apdovanoti Kalėdų dovanomis, tai tegul "Kalėdų Dėdukas" jiems užsako Susivienijimo Lietuvių Amerikoje Jubiliejinį Albumą—didelį, 304 puslapių, gražiai išleistą istorinę knygą; arba tegul tas pats "Kalėdų Dėdukas" jusų mylimas gimines, draugus ar jų mažamečius prirašo prie Susivienijimo Lietuvių Amerikoje—didžiausios ir seniausios lietuvių fraternalės organizacijos.

Susivienijime galima apsidrausti įvairioms sumoms, nuo $100.00 iki $5,000.00 ir ligoje pašelpai nuo $6.00 iki $12.00 savaitėje.

ALBUMO KAINA, SU PRISIUNTIMU, LIETUVOJE IR AMERIKOJE—$4.00

IŠPILDYKITE ŠĮ KUPONĄ IR PRISIŲSKITE ŠIANDIEN

Susivienijimas Lietuvių Amerikoje,
307 West 30th Street,
New York, N. Y.

Čia prisiunčiu $4.00 už Albumą ir malonėkite jį pasiųsti šiuo adresu:

Vardas .....

Adresas .....

Atsiklausimui informacijų apie įstojimą į SLA, rašykite:

Susivienijimas Lietuvių Amerikoje
307 W. 30th St., New York, N. Y.

PAIN-EXPELLER
Trade Mark Reg. U. S. Pat. Off.
Muskulų skaudėjimas, kuri sudaro persidirbimas, drėgnumas ir nuovargis — greitai palengvinamas.
NUSIPIRKITE BONKUTĘ ŠIANDIEN.
Dvejopo didumo: 35c. ir 70c.
LINIMENT

SIUSKIT PER NAUJIENAS PINIGUS LIETUVON

To prašo Lietuvos žmonės ir taip pataria Lietuvos bankai.

Skelbimai Naujienose duoda naudą dėlto, kad pačios Naujienos yra naudingos.

Remkite tuos, kurie garsinasi "NAUJIENOSE"

LIETUVOS-AMERIKOS Termometras

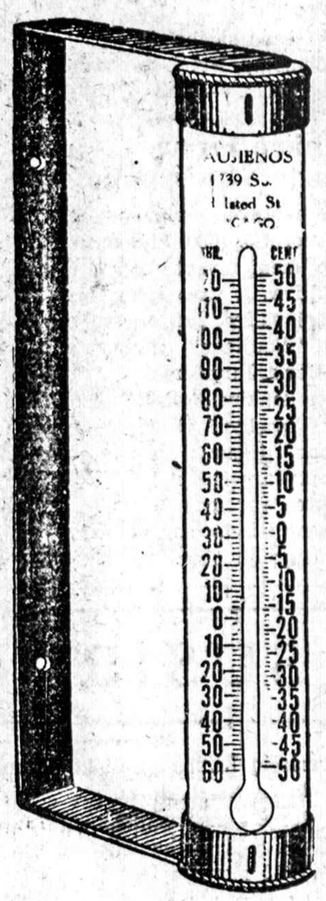

ŠIS įdomus termometras vienu laiku parodo oro stovį pagal Lietuvoj ir Amerikoj varto j a m u s. T o k į termometrą jųs niekur negalite nusipirkti. Jis padarytas specialiai pagal NAUJIENŲ užsakymą. Bet jųs jį galite gauti

DYKAI

jeigu DABAR užsirašysit "Naujienas" ant metų ir prisiųsit

Chicagoje $8.00

Kitur Suv. Valstijose ir Kanadoj nupiginta kaina $5.00

Siųskit money orderį arba čekį —

NAUJIENOS
1739 South Halsted Street
CHICAGO, ILL.

MUSŲ SPAUDOS DARBU

KAINOS PERŽIURĖTOS IR

labai nupigintos!

• Ateikit ir susipažinkit su musų Naujų Kataliogu. Jųs nusistebėsit kaip pigiai ir gerai mes padarysime jusų darbą

UŽSAKYMUS Į KITUS MIESTUS PASIUNČIAM PAŠTU.

NAUJIENOS
1739 SO. HALSTED STREET
Pašaukit CANAL 8500 ir musų agentas užeis pas jus su sempeliais paimti jusų užsakymą.

Diena Iš Dienos

Sidabrinės Vestuvės

TOWN OF LAKE. — Lapkričio 21 d. įvyko **Bladislavo ir Aleksandros Kundrotų** (4648 S. Ashland avenue) 25 metų vedybinio gyvenimo sukaktuvės — ir sidabrinės vestuvės.

Pp. Kundrotai Town of Lake apielinkėje užlaiko taverno biznį per daug metų. Jie draugiški, malonūs žmonės, tad įsigijo daug draugų ir pritarėjų, kurie sudarė didelį burį svečių iškilmėse. Buvo ne vien lietuvių, bet ir daug svetimtaučių. Erdvingoj, gražioj alinėje visi linksmai leido laiką, tai užkąsdami, tai užgerdami ir pa i šnekučiuodami.

Visiems sidabrinių vaišių dalyviams pp. Kundrotai taria širdingą ačiu. —**Senas Petras.**

"Laimė Pirmą Kartą Nusišypsojo"

Spaustuvės reikmenų firma Turner Co., 633 Plymouth Ct., antradienį šventė 25 metų sukaktuves ir savo klientams surengė vaišes, kuriose dalyvavo nuo "Naujienų" administratoriaus p. Maria Jurgelonis.

Atsilankiusiems svečiams firma paskyrė kelis brangius "door" prizus. Pirmasis jų teko p. Jurgelonienei. Tai buvo elektra varomas laikrodis. Nudžiugo laimėtoja: 'Laimė man nusišypsojo pirmą kartą". —**Veronica Walshvilas,** 48

SUSIRINKIMAI

Žagariečių Kliubo priešmetinis susirinkimas įvyks nedėlioj, 1 lapkričio 28 d., J. Yuškos salėj, 2417 W. 43 g., 1 val. po pietų. Šis susirinkimas bus svarbiausis, komisijai išduos raportą iš atsibuvusio vakaro. Prie to bus renkama valdyba 1938 metams ir kiti reikalai. Tad kiekvieno nario būtina pareiga atsilankyti. —**Valdyba.**

SLA 238 kuopa laikys priešmetinį susirinkimą 28 d. lapkričio, 2 val. po pietų, K. Gramonto svetainėj, 4535 S. Rockwell St. Visų narių pareiga atsilankyti į susirinkimą, nes bus balsavimas už Pildomos Tarybos nominaciją. Taipgi bus rinkimas naujos kuopos valdybos 1938 metams. Primenu, kad pasirupintumėt užsimokėti pilnai mėnesines duokles už 1937 m. —**J. Povilaitis,** rašt.

Naudokitės Proga!

Nauji nariai, kurie dabar įsirašys CHICAGOS LIETUVIŲ DRAUGIJON per musų konkursantus, Draugijos narius bei ofise, iki gruodžio (December) 11 d., gaus nemokamai tikietą vertės $2.50 į Draugijos bankietą, kuris įvyks gruodžio 11 d., Amalgamated Auditorium, 333 So. Ashland Boulevard.

Kurie esate nusitarę rašytis Chicagos Lietuvių Draugijon, tai kviečiam pasinaudoti proga tuoj.

Draugijos ofisas atdaras ketvirtadienį nuo 9 val. ryte iki 9 val. vakare; pirmadienį—nuo 9 ryte iki 5 val. vakare ir sekmadienį nuo 9 val. ryte iki 1 val. popiet.

CHICAGOS LIETUVIŲ DRAUGIJOS OFISAS:
1739 So. Halsted St. (2-ros lubos)

Kalėdų Dieduko Dovanos Iš Lietuvos

ENGLEWOOD. — Pereitą savaitę **Anna Dovgin,** 6108 So. **State street,** netikėtai susilaukė Kalėdų Dieduko. Jis ją aplankė ankstokai, atsinešdamas dovanų iš Lietuvos nuo p. Dovginienės sesutės p. **Petronelės Yuravičiutės,** Dariaus Girėno gatvė 31a, Šiauliuose.

Ji prisiuntė iš Lietuvos grybų, saldainių, dešrų ir du namų darbo kostiumu p. Dovginienės mylimai dukrelei Genevieve, kuri yra nepaprastai gerai išsilavinusi akrobatiškų šokių šokėja, jau nekartą linksminusi lietuvius.

Nereikia nei sakyti, kad p. Dovginienė Kalėdų Diedukui ir savo sesutei už dovanas yra labai dėkinga. —**Senas Petras.**

Išsiėmė Leidimus Vedyboms

(Chicagoje)

John Bastian, 22, su **Dorothy Maste,** 19

Bernard Dempsey, 23, su **Josephine Rumsa,** 25

Sidney Rabin, 22 , su **Josephine Tarshis,** 18

William Fitzmaurice, 31, su **Catherine Bennis,** 32

John Smith, 29, su **Anna Wasganis,** 23

John Plonis, 21, su **Estelle Bakutis,** 17

Jacob Pepping, 58, su **Bertha Kunis,** 57

Fred Foscher, 24, su **Sylvia Buiski,** 20

Joseph Zuperker, 49, su **Veronica Walshvilas,** 48

Paul Sodeika, 22, su **Stephany Vaicikauskas,** 20

Vestuvių Varpai

18 APIELINKĖ. — Thanksgiving išvakarėse, trečiadienį, lapkr. 24 d., susituokė **Ameija Razmus ir Juozas Rack.** Jaunoji yra 18 tos Apielinkės mergina, duktė sijuvėjos p. **Razmus.** Jaunasis p. **Rack** yra Kenosh'etis.

Vestuvių vakarienė įvyko Petrausko salėje, prie 18-tos ir Union gatvių. Susirinko nemažas burys jaunųjų šeimų, giminių ir draugų ir grupė jaunimo iš "Pirmyn" choro, prie kurio abu jaunavedžiai priklauso.

Buvo kalbų, buvo dainų, šokių ir — staluose, kruvos įvairių skanėsių. Vakarienė praėjo smagiai, gerame upe.

Kaip teko girdėti, pp. Rackai rengėsi medaus mėnesį praleisti Kanadoje, bet dėl oro gl permainė planus ir nutraukė į pietus.

Abiems linkime laimės ir pasisekimo naujame gyvenime.

Buvęs.

Reikalauja Perskirų

Alice Janisch nuo **Harold Janisch.**

Gavo Perskiras

Joseph Mažeika nuo **Irene Mažeika.**

Reikalaus Mokesčius Mažinti ir Geresnės Policijos Apsaugos

Šįvakar Brigthton Parko Namų Savininkų Susirinkimas

Brighton Park Namų Savininkų organizacija (Landlords Association) kurios pirmininkas yra B. R. Pietkiewicz, darbuojas, jau per ilgą laiką tarpe lietuvių namų savininku numažinti mokėjimą nelegališkų taksų ir pagerinimui kitų namų savininkų reikalų.

Kad užprotestavus prieš perauksštus taksus, Landlords Association šaukia speciali susirinkimą, lapkričio 26-tą, 1937 Hollywood svetainėje, 2417 W. 43rd St., 7:30 val. v., kur bus galima bendrai pasitarti apie protestą ir prisidėjimą prie tukstančių tų namų savininkų, kurie jau yra pakėlę protestą. Todėl, patariame 1936 metų taksus nemokėti pirm dalyvausite šiame susirinkime.

Taipgi, šiuo laiku Brighton Park kolonijoj pasireiškė platus plėšikų sujudimas. Reikia kas daryti, kad saugoti savo turtą. Tam tikslui bus pagamintos atatinkamos rezoliucijos reikalaujančios daugiau policijos apsaugos. Dalyvaukite visi paskirtu laiku.

—Frank Puleikis, koresp.

Pirmos Sukaktuvės Teisėjui John T. Zuriui

Gruodžio 6 d., rengiamas balius

JOHN T. ZURIS

Šiomis dienomis lietuviui adv. John T. Zuriui sukanka pirmi metai teisėjo vietoje. Jis buvo išrinktas lapkričio mėnesio rinkimuose, 1936 m. į municipalį teismą, šešių metų terminui. Dabartiniu laiku teisėjas Zuris pirmininkauja šeimininių santykių teisme.

Sukaktuvių pažymėjimui gruodžio 6 d., teisėjo Zurio draugai ir remėjai rengia pietus, Brevoort viešbutyje, prie 120 W. Madison street. Dalyvausią miesto viršininkai ir stambieji dem. partijos šulai.

—R.

Siulo Surengti "Duonos Kontestą"

Mes kasmet turime įvairių kontestų: Yra rengiami kontestai gražiausiu merginų, geriausių automobilių, sveikiausių kudikių ir suaugusių ir t. t.

Bet vieną svarbų dalyką mes pamiršome. Kas kepa geriausią ir gardžiausią duoną? Be abejo, kad lietuviai. Todėl ar nevertėtų apie šitą pagalvoti musų lietuviškos duonos kepėjams?

Mano supratimu, musų lietuvių kepėjai turėtų sušaukti kepėjų susirinkimą ir šitą klausimą nuodugniai apsvarstyti.

Jei šitas mano pakeltas klausimas pasirodytu praktiškas ir vertas pritarimo, malonėkite kreiptis sekančiu antrašu:

Steponas Narkis,
4353 So. Talman Ave.
Chicago, Illinois.

Remkite tuos, kurie garsinasi "NAUJIENOSE"

RADIO

Helen Bartush Dainuos Iš Hammond Radio Stoties W.H.I.P.

Musų populiari ir žymi dainininkė, Helen Bartush, suteiks 15 minučių programą iš stoties W. H. I. P. (1450 kil.) ateinantį sekmadienį, lapkr. 28 d. 3:45 val. popiet.

Ji prašo, kad atsiųstumėt atvirutę ar laišką tiesiai į stotį kaip patinka jos programas.

Jeigu geistumėt išgirsti kokią savo mėgiamą dainą, tai ji pasistengs jums suteikti tą malonumą. —Z. E. E.

TARP MUSŲ BIZNIERIŲ

Grand Opening

John taverno ir Marquette Park naujos svetainės savininkas John Berzanskis, 6808 So. Western Ave., rengia grand opening subatoj, lapkričio 27 dieną.

Ponas J. Beržanskis yra prisirengęs visus savo draugus ir pažįstamus priimti ir su jais smagiai vakarą praleisti. Daugiau informacijų rasit šios dienos apgarsinime.

Alex Ambrose.

Prasidėjo svarbi aludininkams byla

Našlė iš dviejų alinių reikalauja $100,000 atlyginimo už mirtį jos vyro.

Prasidėjo rinkimas jury labai svarbioj alinių savininkams byloj, kurioj našlė Mrs. Margaret Fielitz, motina 8 vaiku, reikalauja $100,000 atlyginimo iš dviejų alinių savininku už mirtį jos vyro August Fielitz.

August Fielitz žuvo pereitą pavasarį nukritęs savo rusies laiptais ir nusisukęs sprandą.

Jo našlė patraukė teisman dvi alines, kuriose jos vyras girtavo ir dabar reikalauja iš jų atlyginimo už jos vyro mirtį, pasiremiant alinių atsakomybės įstatymais.

Patrauktos teisman yra alinių savininkės Mrs. Margaret Schwass ir Mrs. Veronica Bathke, taipjau trys jų darbininkai.

IŠKILMINGAS
NAUJOS TAVERNOS ATIDARYMAS

Pranešama, kad ANTANO IR MARIJONOS PAVILIONIŲ naujos tavernos, esančios prie 6825 S. Western Avenue, atidarymas atsibus

Lapkričio-November 26, 27 ir 28 diena

Iškilmės tęsis per tris dienas. Bus šauni muzika ir gardus užkandžiai veltui. Visi draugai, kostumeriai ir kaimynai kviečiami dalyvaut

Visiems Skolininkams Pranešimas

Šiuomi atkreipiu atydą visų, kurie turi morgičius iš Lithuanian News Building, Loan and Saving Association (Naujienų spulka), kad už 1936 metus taksų antras mokėjimas pripuola lapkričio-Nov. 30 d., 1937 m.

Todėl prašome visu musų kostumerių iki tam laikui užsimokėti ir apmokėtą kvitą priduoti spulkos sekretoriui.

—T. Rypkevičia.

MADOS

No. 5487—Aprėdykit savo dukrelės lėlę Kalėdoms. Palinksminkit ją. Yra pavyzdžiai 12, 16, 18, 22 ir 24 colių aukštumo lėlėm.

Norint gauti vieną ar daugiau virš nurodytų pavyzdžių prašome iškirpti paduotą blankutę arba priduoti pavyzdžio numerį pažymėti mierą ir aiškiai parašyti savo vardą pavardę ir adresą. Kiekvieno pavyzdžio kaina 15 centų. Galite pasiųsti pinigus arba pašto ženkleliais kartu su užsakymu. Laiškus reikia adresuoti: Naujienos Pattern Dept., 1739 So. Halsted St., Chicago, Ill.

NAUJIENOS Pattern Dept.
1739 S. Halsted St., Chicago, Ill.
Čia įdedu 15 centų ir prašau
atsiųsti man pavyzdį No.....
Mieros ..... per krutinę
(Vardas ir pavardė)
(Adresas)
(Miestas ir valstija)

AUGŠTOS RŪŠIES
ILLINOIS ANGLYS

LUMP	$6.00
MINE RUN	5.75
EGG	6.00
NUT	6.00
SCREENINGS (Indiana)	5.00

PIRKIT DABAR!!
KAINOS EINA AUKŠTYN
PRISTATYMAS MIESTE IR PRIEMIESČIUOSE
Tel. ARDMORE 6975

Lietuviškas Krupnikas

— 80 Proof —

Labai gardus gėrimas. Gerkit Lietuvišką Krupniką su karšta arbata, pašalinsit slogas.

Mes parduodam tik į savernus. Ten ir reikalaukit.

kitus miestus tavernams orderius paiunčiame ekspresu.

Pirkdami pastebėkit musų labelį

INTERNATIONAL Wine & Liquor Co.
FRANK VIZGARD, Sav.
4611 So. Ashland Ave.
Phone Boulevard 0470
CHICAGO, ILL.

Victor Bagdonas

LOCAL & LONG DISTANCE MOVING

Perkraustom forničius, pianus ir visokius rakandus bei štorus. Vežam į farmas ir kitus miestus. Žema kaina. Musų Darbas garantuotas. Taipgi pristatom anglis į visas miesta dalis.

3406 So. Halsted St.
Šaukit Tel. YARDS 3408

Extra Pranešimas Chicagos Lietuviams

Pranešam visiems Chicagos lietuviams, kad plačiai žinomas AMBROSE BROTHERS arba PALACE GARAGE

724-26 W. 19th St.

turi mekaniką, kuris yra savo amate gerai patyres ant visokios išdirbystės karų. Darbas yra garantuojamas už prieinamą kainą. Reikalui priėjus kreipkitės: Patarnavimas dieną ir naktį.

Tel. CANAL 6558.
Sav.: Paul ir Charles Ambrose

DAILY BUSINESS DIRECTORY

KASDIENINIS BIZNIO SĄRAŠAS—ALFABETO TVARKOJE

Šis skyrius yra vedamas tikslu pagelbėti musų skaitytojams susirasti, kur galima nusipirkti įvairių paprastų ir nepaprastų daiktų, intaisų ir reikmenų. Jeigu iš telpančių čia skelbimų negalite susirasti ko ieškot, pašaukite Naujienas, Canal 8500 ir klauskite Biznio Patarėjo. Čia jųs gausite informacijų, jeigu tik jų bus galima gauti.

• FOTOGRAFAS

CONRAD
FOTOGRAFAS

Studija įrengta pirmos rūšies su moderniškomis užlaidomis ir Hollywood šviesomis. Darbas garantuotas.
420 W. 63rd ST
Tel ENG 5888-5840

• LIGONINĖS—HOSPITALS

SVEIKATOS KLINIKA

TONSILAI IŠIMAMI už	$12
PALAGUI PAGELBA LIGONINĖJE	$50
PALAGO PAGELBA NAMIE už	$20
EKZAMINAVIMAS OFISE	$1

DOUGLAS PARK HOSPITAL
1900 So. Kedzie Avenue
Tel. Lawndale 5727.

• RESTAURANTAI

Universal restaurant
GERESNIŲ VALGIŲ VALGYKLA
750 West 31st Street
A. A. NORKUS, Savininkas
Tel. Victory 9670

AL. MASIULIS
TAVERN
BERGHOFF ALUS
ir kiti rinktiniai gėrimai. Pilna restauracija su visais patogumais. Valgius gamina Mrs. Masiulis.
2055 WEST CERMAK RD.
Tel. Seeley 9224.

LEGION TAVERN
Grovehill 4563
FAMOUS BERGHOFF BEER
Taipgi visoki kiti rinktini gėrimai ir užkandžiai.
W. C. LUKAUS, Sav.
6425 SO. ASHLAND AVE.,
Chicago, Illinois

PETER PEN

Iš Draugijų Veikimo

"Cowboy'ai" 25 Metų Jubiliejuje

Baltos Žvaigždės Kliubas atšventė savo sidabrinį jubiliejų pereitą šeštadienį buvusioj Meldažio svetainėje, dabar vadinamoj West Side Hall. Viršminėtas kliubas suruošė savo 25 metų gyvavimo paminėjimą tyliai. Pats prisirengimas ėjo labai ramiai. Per laikraščius nei "bumpt" nebuvo. (Tur bst, niekas iš jų neskaito lietuviškos spaudos). Programą pildyti pasamdė grupę farmerių, "cow boys" imitaciją. Nežinau iš kokios valstijos. Visvien tas "janki-danki" išėjo gan gerai. Kaip ten nebutų, bet lietuviškiems kliubams, o ypač sidabro jubiliejaus proga, tokie programai netinka.

Vakarą vedė senas kliubietis, Baltos Žvaigždės veikėjas, ponas Duoba. Aiškiai kalba, gražiai apibudino kliubo darbuotę. Taipgi kalbėjo advokatas Lapinskas, lietuviškai ir angliškai, ir grupė kliubo senų draugų, "charter members".

Paskutinę dalį programo sudarė Raudonos Rožės Kliubo nariai iš Cicero. Jų buvo netoli 50. Visi pasipuošę raudonomis rožėmis varde savo kliubo, per prezidentą p-ną Bruno Senonį, įteikė dovaną, Baltos Žvaigždės Kliubo pirmininkas p-as Stasys Lukas priėmė vėliavą. Pasiliks amžina atmintis.

Jau gerai po 10 valandos prasidėjo šokiai prie geros muzikos "Stevens Revellers". Komiteto pastangomis p-ia Kačinskienė pagamino skanią vakarienę svečių garbei ir senų kliubo darbuotojų. Jie visi pasiryžę sulaukti auksinio jubiliejaus. Aš to irgi veliju.

K. P. Deveikis

SLA Vakaras Northsidėje

NORTHSIDE. — Sekmadienį vakare, lapkričio 21 d., Grigaičio salėje įvyko šaunus SLA. 226 kuopos vakaras. Buvo suvaidinta dviejų aktų komedija, "Diplomuota Gimnazistė", kurioj dalyvavo lošėjai Antanas Faiza, Jonas ir Konstancija Radišauskai, Suzana Viliutė. Režisoriavo P. Ambrazas. Komedija buvo juokinga ir žmonės gerai pasijuokė. Po vaidinimo Bijunėlio choras sudainavo kelias dainas po vadovyste p. Onutės Skeverlutės.

Jaunuolis Arthur Tumose gražiai pašoko rusų kazoką, o p. Benikaitienė padainavo porą dainelių lietuviškai ir rusiškai, p-lei Yucaitei pritariant pianu. Publika ilgai plojo rankomis. Daug smagumo visiems suteikė jaunutė Violet Benikaitė, kuri kaip artistė, pašoko ir padainavo.

Publikos buvo arti du šimtai ir pusė. Visi atrodė patenkinti ir šoko iki vėlybos nakties. —J. F. Jr.

Kalėdinis Bazaras Labdarybės Įstaigoje

Bridgeport Fellowship House Moterų Kliubas gruodžio 2 d. rengia Kalėdinį Bazarą Fellowship House naudai. Parengimas įvyks įstaigos rumuose, ties 831 West 33rd Place. Bazaras tęsis nuo 11:30 iki 8:30 vakaro. 6-tą valandą vakare įvyks vakarienė.

Gaisras vidurmiesty

Pereito trečiadienio ryte buvo kilęs didelis gaisras triobesyje 322 So. Wabash ave., kuris sutrukdė dviem valandom visą judėjimą ta gatve, taipjau sulaikė ir elevatorius, taip kad daugelis darbininkų pavėlavo į darbą. Gaisras padarė nuostolių už $50,000.

Skelbimai Naujienose duoda naudą dėlto, kad pačios Naujienos yra naudingos.

LOVEIKIS
Siunčiam Gėles Telegramu į Visas Pasaulio Dalis.
KVIETKININKAS
Gėlės Vestuvėms, Bankietams ir Pagrabams
3316 So. Halsted Street
Tel. BOULEVARD 7314

Urba Flower Shoppe
Gėlės Mylintiems—Vestuvėms—Bankietams—Laidotuvėms—Papuošimams
4180 Archer Avenue
Phone LAFAYETTE 5800

MEGSTAS KAURAS

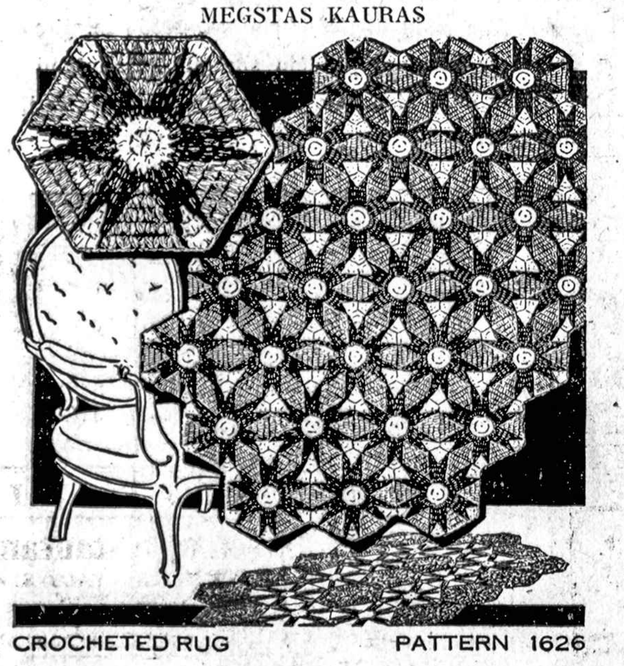

CROCHETED RUG PATTERN 1626

No. 1626 — Galit nusimegsti kaurą, paduškų arba užklojimą. Dezenys tinka kiekvienam iš virš minetų daiktų.

NAUJIENOS NEEDLECRAFT DEPT.,
1739 So. Halsted St., Chicago, Ill.

Čia įdedu 10 centų ir prašau atsiųsti man Pavyzdį No. .....

Vardas ir pavardė .....

Adresas .....

Miestas ir valstija .....

SIDABRINIS JUBILIEJUS — VEDYBOS — MIRTYS — GIMIMAI CICEROJE

Kazlauskių 25 metų sukaktuvės. — Paliulio medžioklė nusisekė

I

CICERO—Šie metai pas mus pasižymi sidabriniais jubilie jais. Jau kiek jų atšvęsta, ir dar kiek ateis! Štai, pereitą sekmadienį iš anksto ryto kupini džiaugsmo, kaip geri katalikai eina išklausyti Šventų Mišių, kurias patys užsakė kaip atminčiai 25 metų ženybinio gyvenimo, **Blažiejus ir Helena Kazlauskai, 1430 So. 48th Avenue.**

Vadinasi, praėjo 25 metai jų laimingo gyvenimo ir jie tuomi pilnai patenkinti, nes išauklėjo ir mokslą davė sunui ir dukteriai. Tai visas turtas, kurio nei už jokius pinigus nenupirksi.

Sunus, duktė svajoja kaip pagerbti tėvelius. Nuperka dovanas, suruošia šaunius pietus, pakviečia artimiausius: p. p. Staišiunus ir Deveikius: brolis ir sesuo ir jų šeimynas. Skanus pietus, kalbos, svajonės, gėlės. Jaunystė, senąją giminę noroms-nenoroms reikia prisiminti: praeitis. O ta praeitis brangi mokykla kiekvienam.

P-s B. Kazlauskas jaunas atvažiavo iš Lietuvos, užbaigęs pradinę mokyklą. Kaip ir kiekvienas "grinorius", turėjo skursti; dirbo kas papuolė kol prasimušė profesijos, amato. Gavo diplomą kaipo mokantis "cutting and designing", ir dar šiandien to laikosi prie garsios Hart Shaffner and Marx kompanijos. Aš linkiu p. p. Kazlauskams sulaukti ir Auksinio Jubiliejaus.

Beje, B. Kazlauskas yra vice-pirmininkas "Klovainiečių Kliubo."

II

Medžioklė Pasekminga

P. Paliulis, savininkas "5-10" Tavern, 2820 South 48th Avenue, medžioklėje su draugais išbuvo 5 dienas. Grįžo namo su geru grobiu, dviejomis stirnomis. Briedžiai 4-5 metų senumo. P-s Paliulis sako, "Briedį nušauti tai kai šiaudai, bet medžioklė yra pavojinga. Perdaug šovikų; lengvai vienas kitą gali nušauti."

Už savaitės, kitos, p. Paliulis rengs briedienos balių. Pilnai galės pavaišinti savo kostumerius ir senus draugus.

Mirė

Ir vėl mirtis. Pirmadienio prie-vakarį skardžiai nuskambėjo gedulo varpai. Mirė p-ia Jankauskienė, 1336 S. 49th Ct. Jurgio Jankausko žmona. Buvo dar jauna, dikta moteris, bet mirtis įveikia net milžinus. Pp. Jankauskai seni vietos gyventojai, biznio žmonės. Jankauskas yra dirbęs keletą metų ugnegesių departamente. Priklauso prie Draugystės Lietuvos Kareivių. Draugiškas žmogus. Reiškiu, jo nuliudimo vvalandoje, gilią užuojautą.

"Taip!"

Visvien pasaulis yra linksmas. Štai šeštadienį Stasys Anglickas, sunus gerai žinomo Cicero biznieriaus Jono Anglickio, pasakė "taip" ir prižadėjo "mylėti, gerbti ir klausyti" savo jauną pačiutę, Aldoną Venckiutę. Jaunavedžiams veliju geriausios kloties ateities gyvenime.

Ir Vėl "Taip!"

Kas vienam buvo, tas kitam dar ateina. Taip pat ir su vedybomis. Ateinantį šeštadienį, lapkričio 27 d., Dievo Apveizdos parapijos bažnyčioj, kuri randasi aštuonioliktoje apylinkėje, ketvirtą valandą po pietų panelė Antannetta Dovidauskaitė taps žmona Jono Toleikio, Jr. Po vedybų ceremonijų, puota įvyks Hollywood Inn. Nors dar anksti, visvien busimiems jauniesiams Toleikiams linkiu viso geriausio; ilgo gyvenimo, gražios šeimynos, ir daug laimės bei pasekmių naujame stone.

Netikėtai Mirė

Taip jau buvo ir bus. Vieni miršta, kiti turi užimti jų vietas.

Štai, pp. Usai, 1224 So. 48th Ct. Išaugino šeimyną, turi porą gražių namų, darbas pastovus. Viskas "O. K." Bet staiga p. Usienė pradeda jaustis kaž kaip negerai. Kreipiasi prie vieno ir kito, prie kelių daktarų. Nieko gero nesužino. Daktarai pataria operaciją. Šiais laikais paprotis — operacija ir operacija.

P-a Usienė išlaiko, viskas išrodo kuo geriausiai, bet po 8 dienų, visai netikėtai, užmerkia akis. Namiškiai mylimos motinos labui dėjo visas pastangas.

Šermenys buvo nepaprastai puošnios. Daug vainikų ir kortelių. Visi sako, gaila, gaila...

Garnio Vizitas

O štai, jauna pora pp. Činikai neišpasakytai linksmi ir laimingi. Susilaukia dukters. Tai pirmutinė. Pasiskyrė Šventa Kryžiaus ligoninę, o "garnio" vietą užėmė Dr. Vinckunas. Viskas išėjo geriausiai. Po dienos-kitos motina su duktere parvažiuos namo, į naują vietą, 1504 So. 51st ave.

Vadinasi, Jonas Činikas jau "papa", ir praeito penktadienio vakare, Kulturos Draugijos susirinkime jautėsi kaip ne savas. Kaipo sekretorius, visų atsiprašė už klaidas. Visi su tuo sutiko, sveikino ir linkėjo susilaukti sunaus. Jonas Činikas ramaus budo žmogus, atviras, nuoširdus. Gerai eina pareigas draugijoje. Užsiėmimu—mašinistas, turi pastovų darbą. Aš nuo savęs linkiu jam ir p. Činikienei viso geriausio. D.

Sumažėjo kudikių mirtingumas

Illinois sveikatos komisionierius Dr. Baxter paskelbė, kad per pereitus 9 mėnesius buvo žemiausias Illinois valstijos istorijoj naujagimių kudikių ir motinų mirtingumas.

Gimimų šiemet buvo valstijoje 18,086 daugiau, negu mirimų.

"Fonių be galo"

—Nu, Jurgi, o kur gi busi 28-tą Novembrio?

—Baigsim turkę šveisti.

—Bet negi šveisi turkę per visą vakarą, reikės pasilinksminti. Kodėl neini su visais į Hollywood alę, 2417 West 43 St. Ten ištikro turėsi gut time.

—O kas ten bus?

—Vel, njuspoperis "Bobų Šnekta", matai, rengia vakaruškas ir jie atgabeno tą pasigarsėjusį Bovą, kuris, pasak 'Bobų Šnektos,' kaip pradės fonių krėst, tai visi bostis iš juoko. Girdėjau, kad ir pasižymėjusi dainininkė Agnieška Kminienė bus programe. Taip pat ir garsus ruskių pianistas Feodor Mikhailovich Bratitchaeff, pleijys ant piano.

—Ju dont sej? Tai ir man reikės ateit su žmonuke į tą vakarušką. Ar brangus tikietai?

—Visai ne, tik trisdešimt centų ir bus verta pamatyti. Visi šneka apie tą Bovą, sako, buk ons turįs didelį bunčių komedijantų, kurie ištikro yra labai fūni.

—Nu tai šiur, mes, visi ten atsilankysime. Na, tai gu baj, Petrai.

—Gud baj- (ap.)

a. † a.
POVILAS JAKAITIS

Persiskyrė su šiuo pasauliu Lapkr. 20 d., 1:30 val. ryto, 1937 m., sulaukęs pusės amž., gimęs Panevėžio apskr., Ramygalos parap., Klebonų km.

Amerikoj išgyveno 30 metų.

Paliko dideliame nuliudime brolį Kazimierą, Hedgewick, N. Y., ir jo šeimą ir 3 sesers dukteris: Antaniną, Marijoną ir Eleną Ružas, ir jų šeimas ir daug kitų giminių.

Kunas pašarvotas 4447 So. Fairfield Ave., Velionis gyveno adresu 3308 W. 39th St.

Laidotuvės įvyks Šeštad., Lapkričio 27 d., 8:00 val. iš J. F. Eudeikio kopl. į Nekalto Prasidėjimo Panelės Šv. parapijos bažnyčią, kurioje atsibus gedulingos pamaldos už velonio sielą, o iš ten bus nulydėtas į Šv. Kazimiero kapines.

Visi a. a. Povilo Jakaičio giminės, draugai ir pažįstami esate nuoširdžiai kviečiami dalyvauti laidotuvėse ir suteikti jam paskutinį patarnavimą ir atsisveikinimą.

Nuliudę liekame
Brolis, Seserys Dukterys ir kitos giminės.

Patarnauja laid. dir. J. F. Eudeikis, Tel. YARDS 1741.

JURGIS LATVIS

Pers'skyrė su šiuo pasauliu Lapkričio 3 d., 11:00 val. vakaro, 1937 m., sulaukęs 58 m amž., gimęs Raseinių apskr., Vadžgirių kaime.

Amerikoj išgyveno 36 m.

Paliko dideliame nuliudime moterį Mikaliną, švogerį Vladislovą Lukovičių ir daug kitų giminių.

Kunas pašarvotas Lechavičiaus koplyčioj, 2314 W. 23rd Place.

Laidotuvės įvyks Šeštadienį, Lapkričio 27 d., 1:30 val. po pietų. Iš koplyčios bus nulydėtas į Tautiškas kapines.

Visi a. a Jurgio Latvio giminės, draugai ir pažįstami esat nuoširdžiai kviečiami dalyvauti laidotuvėse ir suteikti jam paskutinį patarnavimą ir atsisveikinimą.

Nuliudę liekame.
Moteris, Švogeris ir Giminės.

Laid. Direktorius Lechavičius ir Sunai, Tel. CANAL 2515.

ONA YANKAUSKAS
po tėvais KAMINSKAITĖ.

Persiskyrė su šiuo pasauliu Lapkričio 22 dieną, 5:00 valandą vakare, 1937 m., sulaukus pusės amžiaus, gimus Paršelių kaime, Šunskių parap., Mariampolės apskrity.

Amerikoj išgyveno 28 metus.

Paliko dideliame nuliudime vyrą Jurgį, motiną Marijoną, dukterį Eleną, žentą Edvardą, Statkus, vieną anukę, Georgianne, 4 brolius—Kazimierą, Joną, Vincentą ir Antaną Kaminskius ir 3 brolienes; daug pusseserių, artimų giminių ir gerų draugų ir pažįstamų.

Kunas pašarvotas randasi 1336 South 49th Ct., Cicero.

Laidotuvės įvyks Subatoj, Lapkričio 27 diena, 8:00 val. ryto iš namų į Šv. Antano parapijos bažnyčią, kurioje atsibus gedulingos pamaldos už velionės sielą, o iš ten bus nulydėta į Šv Kazimiero kapines.

Visi a. a. ONOS YANKAUSKIENĖS giminės, draugai ir pažįstami esat nuoširdžiai kviečiami dalyvauti laidotuvėse ir suteikti jai paskutinį patarnavimą ir atsisveikinimą.

Nuliudę liekame,
Vyras, Motina, Dukterys, Anukas ir kiti Giminės.

Laidotuvėse patarnauja Laid. Direktorius I. J. Zolp, Tel. Boulevard 5203.

A. † A.
BRONISLOVAS SUBAITIS

Persiskyrė su šiuo pasauliu Lapkričio 23 d., 2 val. ryto, 1937 m., sulaukęs 29 m. amž., gimęs Chicagoje.

Paliko dideliame nuliudime, tėvą, Adomą, motiną Marijoną, brolį Mykolą ir brolienę Josephine, seserį Stanislovą, dėdes Walterį ir Antaną, tėtą Mikaliną ir tetėną Alfonsą Briedžius ir jų dukterį Albiną, Paškauskų šeimyną ir daug kitų giminių.

Kunas pašarvotas Butkaus koplyčioj, 710 W. 18th St.

Laidotuvės įvyks šeštadienį, Lapkričio 27 d., 9 val. ryto iš kopl. į Apveizdos Dievo parap. bažnyčią, kurioje atsibus gedulingos pamaldos už velionio sielą, o iš ten bus nulydėtas į Šv. Kazimiero kapines.

Visi a. a. Bronislovo Subaičio giminės, draugai ir pažįstami esat nuoširdžiai kviečiami dalyvauti laidotuvėse ir suteikti jam paskutinį patarnavimą ir atsisveikinimą.

Nuliude liekame.
Tėvai, brolis, brolienė, sesuo dėdės ir giminės.

Laid. Direktorius Butkus and Co., Tel. CANAL 8161.

CLASSIFIED ADS.

Miscellaneous
Įvairus

Tel. Victory 4965
STOGDENGYSTĖ
Mes dengiame ir pataisome visokios rūšies stogus, taipgi dirbame blėties darbus. Lengvos išlygos, jei pageidaujama.
BRIDGEPORT ROOFING CO.
3216 So. Halsted Street

Furnished Rooms

KAMBARYS del vaikino ar merginos prie mažos šeimynos, su visais patogumais. 4736 So. Kaminski Ave., pirmos lubos.

RENDON 2 kambariai pavieniam ar jaunai ženotai porai — Steam Heat — visi parankumai — Gera transportacija. 5641 Princeton Ave.

RENDON 3 furnišiuoti KAMBARIAI, pavieniams ar ženotai porai. 4058 So. Campbell, pirmos lubos.

For Rent

RENDON 5 kambarių flatas — šviesus — pigus — antras aukštas. 1714 So. Ruble St.

Personal
Asmenų Ieško

PAIEŠKAU PUTRAMENTŲ, kurie paeina nuo Kvedarnos parapijos, Raseinų apskričio Turiu svarbų reikalą, prašau greit atsišaukti.
VAL. PUTRAMENT,
Orient, Illinois.

Situation Wanted
Darbo Ieško

PAIEŠKAU DARBO kaipo janitorius prie namų. Visus darbus moku dirbti. Meldžiu kam reikalingas žmogus, atsišaukti
3449 So. Union Ave., antros lubos priekyje.

Help Wanted—Female
Darbininkių Reikia

REIKALINGA patyrusi veiterka dirbti prie Lunchruimio. Atsišaukit
BERNICE LUNCH ROOM
506 W. Pershing Road.

Help Wanted—Male
Darbininkų Reikia

REIKALINGA AGENTŲ gyvybės, sveikatos ir akcidentų apdraudai pardavinėti. Geras pasiulymas. Kreiptis tarpe 10-12
Modern Mutual Insurance Co.,
4801 So. Asrland Ave.

REIKALINGAS KRIAUČIUS mokantis dirbti naujus ir senus drabužius — darbas ant visados.
2415 W. Marquette Rd.

REIKALINGAS PAVIENIS pusamžis žmogus kaip janitorius, suprantantis apie boilerį ir namo darbą ir mokantis angliškai kalbėti—pjokas neatsišaukite — kambarys, valgis ir $20.00 į mėnesį. Rašykit laišką, Box 745, 1739 So. Halsted Street.

REIKALINGA VYRO dirbti maudyklos name—viduramžio—turi buti nevedęs. 1916 W. Division Str.

Help Wanted—Male
Darbininkų Reikia

KRIAUČIUS VIDURAMŽIS —nevedęs, galįs operuoti jėgos mašiną —taisymo darbams. 1739 South Halsted St., Box 746.

Furniture & Fixtures
Rakandai-Įtaisai

ISPARDUODAME BARŲ FIKČERIUS 1937, visokio didžio su Coil Baksais ir sinkom. Taipgi štorų fikčerius del bile kurio biznio įskaitant svarstykles, registerius ir ice baksius. Cash arba ant išmokėjimo. Pamėtykite mus pirm negu pirksite kitur.
S. E. SOSTHEIM & SONS
1915 SO. STATE STREET
CALumet 5269.

Business Chances
Pardavimui Biznis

TAVERNA — turiu parduot tuojau — kitokis biznis — prieinamai. Kreiptis po 7 val. vakaro.
3901 Archer. License included.

PARSIDUODA RESTAURANTAS —pereinamas kampas — arti Stock Yardų — bargenas, — pigi renda — padaro $45.00 į dieną — naktimis uždaryta — geras biznis lietuviškai porai. Fairfax 0407.

PARSIDUODA BUČERNĖ pigiai —tirštai apgyventoj apielinkėj. Kitos bučernės arti nėra.
Naujienos, Box 744.

TAVERNAS su GRAŽIU įrengimu, 2-5 kambarių apart. — garu šildymas — sodnas — garažas — 5 metų lysas — $125.00 mėnesy — išmokėjimais. Išvažiuoja iš miesto. Mrs. Weber, 6828 Stony Island.

Real Estate For Sale
Namai-Žemė Pardavimui

PARSIDUODA 2 aukštų muro namas. 2 po 5 kambarius. 2 automobilių garažas. Karštu vandeniu šildymas. Ką turite mainyti? Groserį, automobilį, etc.——5 kambarių cottage, kaina $1800, įmokėti $800 Didelis lotas.
Z. S. MICKEVICE AND CO.
6816 So. Western Avenue
Hemlock 0800.

RESYVERIO IŠPARDAVIMAS—79 namai, visokio didumo, Brighton Parke, 2 flatų po 4 kambarius, garažas—kaina $1850.00 Kas ką turite mainyti arba norite pigiai pirkti, kreipkitės
C. P. SUROMSKI and CO.
2502 West 69th Street,
Tel. Grovehill 0306.

$100 RANKPINIGIŲ perka du 6 freimų su vana, elektra ir garažu. Kaina $1650. 1647 West 47th St., antras aukštas 2 iki 6 P. M.

Farms for Sale
Ukiai Pardavimui

5 AKRAI — Gera vieta — U. S. 20—arti Michigan ežero — turtinga juodžemė—6 kambarių namas—barnės — tiktai $2100. Tom Tobin, 908 Franklin, Michigan City, Ind.

PARDUOSIU 160 akerų farmą 105 akerių dirbamos, kita ganlykla ir giria, 150 mylių nuo Chicagos su gyvuliais, geromis mašinomis, 10 kambarių namas ir kiti budinkai. Yra valdžios morgičius ant 35 metų. Atsišaukite laišku, 1789 South Halsted St. Box 780.

GERA FARMA — 80 akrų su budinkais Wisconsin—išdirta žemė, 30 ak. miško — aukuoja už $2,300, jei parduos tuojau. Savininkas Stanley Kontrimas, 1437 So. 49th Ave., Cicero, Ill. Barbernė.

Business Service
Biznio Patarnavimas

Pataisyk Stogą ir
RYNAS DABAR
Pašauk mus dėl dykai apskaitliavimų. 25 metai patyrimo. Blėkorius ir stogų dengėjas.
Leonas Roofing Co.
3750 WALLACE STREET
Tel. BOULEVARD 0250.

JEI TURIT KĄ PARDUOT
PAGARSINKIT NAUJIENOSE
JEI IEŠKOT BARGENŲ
SKAITYKIT NAUJIENAS
NELAUKIT ILGAI
Pašaukit mus tuojau
CANAL 8500
Apgarsinimų kainos prieinamos. Už pakartojimus gausit nuolaidą.

SUĖMĖ DU LIETUVIUS PLĖŠIKUS

Tony Pangonis iš Brighton Parko ir John Janish prisipažino į trumpą laiką papildę daugiau kaip 40 plėšimų

Restorante prie 53 ir Lake Park Ave., Hyde Park policijos leit. Joseph Berounsky peršovė ir suėmė jauną plėšiką, kuris bandė tą restoraną apiplėšti.

Nuvežus peršautąjį į ligoninę išsiaiškino, kad tai yra jaunas lietuvis Antanas Pangonis, gyvenęs 4354 S. Maplewood Ave., Brighton Parke. Jis tuojaus prisipažino prie daugiau kaip 40 plėšimų ir išdavė savo draugą, plėšimų bendrininką, John Janish, kuris tapo suimtas namuose 250 W. 65th St.

Abu jie ir pirmiau yra sedėję kalėjime už plėšimus. Jie buvo nuteisti nuo 1 iki 14 metų kalėjiman už plėšimus, bet atsedėję tris metus išėjo iš kalėjimo ant paroliaus.

Išėję iš kalėjimo jie vėl užsiėmė savo senuoju amatu ir į trumpą laiką apiplėšę per 40 alinių ir restoranų. Gautuosius plėšimuose pinigus jie praleisdavę girtavimui ir merginomis.

Kadangi jie noriai prisipažino prie visos eilės plėšimų,

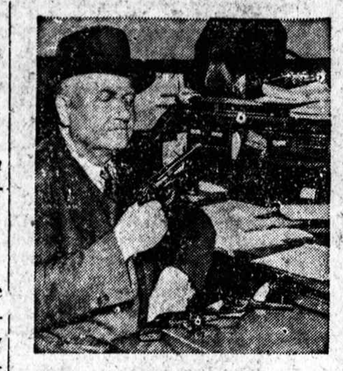

Hyde Park policijos leit. Joseph Berounsky, kuris peršovė lietuvį plėšiką Tony Pangonis, laiko rankoj revolverį, kuris buvo rastas pas Pangonio bendrininką plėšimuose John Janish. Pas juos rasta ir žaislinių revolverių.

Tony Pangonis (kairėj) ir John Janish, kurie prisipažino prie daugiau kaip 40 plėšimų.

tai policija juos įtaria papildžius didesnių nusikaltimų, kuriuo galbut bando užslėpti prisipažinimais prie mažesnių nusikaltimų.

Suėmė vagilių gaują

Po trijų metų sekimo ir tyrinėjimo, policija ir federaliniai agentai suėmė šaiką iš trijų senų geležinkeliu bagažo darbininkų, kurie, kaip įtariama, yra apvogę geležinkeli ant daugiau kaip $100,000.

Visi trys liko atiduoti grand jury ir iš kiekvieno pareikalauta po $2,500 kaucijos.

Suimtieji yra James Downs 52 m., 6223 Dorchester Ave. ir H. Twin, 45 m., kurie prie Illinois Central bagažų dirba jau 24 ir 22 metus. Jie jau buk prisipažinę prie vagysčių. Trečiasis, Thomas Peifer, 49 m., iš Maywood, kuris dirba American Railway Express jau 23 metus, užsigina kaltinimo ir sakosi nieko apie vagystes nežinąs.

Jie nuolatos siuntinėję geležinkeliu didelę skrynią, kurią paskui prikraudavo iš bagažo vagono paimtomis prekėmis ir pristatydavo tą skrynią saviškiams. Jie buk turėję vidurmiesty sandėlį, per kurį vogtasias prekes išparduodavę.

199 metai kalėjimo už policisto užmušimą

Sam "Gimpy" Turriano, 22 m., išleistas ant paroliaus kalinys, dabar liko nuteistas 199 metams kalėjiman už dalyvavimą užmušime policisto Elmer Ostling.

Policistai Ostling ir John Skopek liko nušauti liepos 12 d., 1933 m., kada jie prie 2838 Washington Blvd., buvo sulaikę apklausinėjimui Turriano, James Pogue ir Edward Moorehead.

Pasak Turriano, tie policistai juos sustabdė ir liepė lipti iš automobilio. Policistas Osting laikė jį, Turriano, kuomet Pogue staigiai pradėjęs šaudyti ir nušovęs ne tik policistą, bet peršovęs ir sunkiai sužeidęs patį Turriano. Ištikusiame persišaudyme liko nukautas ir policistas Skopek.

Pogue ir Moorehead įtempė sužeistąjį Turriano į automobilį ir visi trys pabėgo. Tame susirėmime Turriano prarado koją.

Vėliau visi trys liko suimti ir nuteisti kalėjiman už plėšimus. Turriano išėjo iš kalėjimo ant paroliaus, o Pogue ir Moorehead spalių 8 d. pabėgo iš kalėjimo neteisingai nugirdę, kad jie yra įtariami del tų dviejų policistų nušovimo. Bet abu laisve neilgai džiaugėsi, nes už dviejų dienų juos vienuose West Sidės namuose užklupo policija. Pogue greitai pasidavė, o Moorehead bandė gintis ir liko policijos nušautas. Suimtas Pogue geruoju prisipažino prie dviejų policistų nušovimo ir išdavė savo draugą Turriano.

Turriano teisinasi, kad jis buvęs dar visai jaunas, silpnas ir jie lengvai privertę jį dalyvauti plėšimuose.

Pogue jau pirmiau prisipažino prie kaltės, bet nuosprendis jo byloje tapo atidėtas iki bus išspręsta Turriano byla.

Einant iš teismo liko suimtos trys su tais plėšikais turėjusios ryšius moterys, kurios bus kvočiamos policijos.

Žuvo lenkiant traukinį

Charle R. Hart, 39 m., 6239 S. Greenwood ave., važiuodamas Cicero ave., į pietus nuo Lincoln kelio, bandė aplenkti privažiuojantį prie kryžkelės traukinį. Traukinį jis aplenkė, bet kad tai padaryti jis buvo priverstas pervažiuoti kiton pusėn kelio ir kitoj pusėj geležinkelio įvažiavo į sustojusį traukinį praleisti didelį troką.

Pats Hart liko sunkiai sužeistas, o kartu su juo važiavusi Mrs. Evelyn Kyrig, 30 m., 1940 Wilson ave., liko užmušta.

GERIAUSIA DOVANA NAUJIENŲ PRENUMERATA

Tegul Kalėdų Diedukas užraso jusų šeimai arba jusų draugams NAUJIENAS visiems metams.

Tai bus geriausia dovana iš visų dovanų. Jie džiaugsis šita dovana ne vieną dieną, bet šešias dienas į savaitę per visus metus.

Naujienos metams Chicagoje $8.00
Kitur Suvienytose Valstijose ir Kanadoje $5.00

IŠPILDYKIT ŠITĄ KUPONĄ ŠIENDIEN

NAUJIENOS,
1739 So. Halsted Street,
Chicago, Illinois.

Aš čia prisiunčiu už Naujienų prenumeratą visiems metams. Pradėkit siuntinėti nuo ..... dienos šituo adresu:

Vardas .....

Adresas .....

GARSINKITĖS "NAUJIENOSE"

PASAULINIAI NUOTYKIAI PAVEIKSLAIS

PANAIKINO VEDYBAS. — Mrs. Marion Horton Ruud, 14 metų mergaitė, kuri lanko dar pradinę mokyklą ir yra tik 6-tame "greide". Betgi ji jau buvo slapta, be tėvų žinios, ištekėjusi už Harry Ruud, 24 metų. Teisėjas Lupe jų vedybas panaikino ir įsakė Ruud patraukti teisman.

IEŠKOMA. — Pašiurėj prie kaimo mokyklos netoli Ypungstown, O., rastas pasikoręs ar pakartas Thomas Donaldson Kates, 40 m. iš Pittsburgh, Pa. Jo kišenėj rastas šios nepažystamos moteries paveikslas. Dabar jos ieškoma, nes gal ji galėtų padėti išaiškinti paslaptingą mirtį Kates.

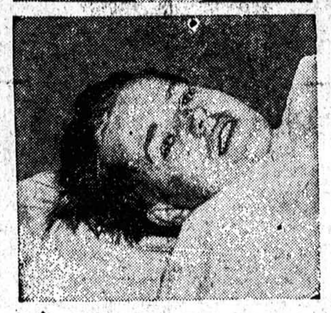

Miss Margaret Fisher (viršuj) State-Lake teatro kasierė teatro kasoj buvo užpulta plėšiko. Ją gelbėti šoko teatro durininkas Sheldon Shoreen (apačioj) ir tapo plėšiko peršautas. Plėšikas dar pašovė policistą Mannix ir tada dingo elėj.

JOHNNY McGuigan ir Bill Reynolds iš Philadelphia, Pa., buvo pašalinti iš mokyklos už įvairius nusikaltimus. Gryždami su liudna žinia namo jie pastebėjo ant šalygatvio krepšį, kurį atidarė ir rado pilną pinigų, visą tukstantį dol. Nedvejodami jie tuojaus pinigus nunešė policijai. Pasirodė, kad tai plėšikų pamesti pinigai. Vaikai ne tik gavo radybų, bet taipjau sugryžo į mokyklą didvyriais, nes suspendavimas liko panaikintas. Be to mokykla juos dar specialiai pagerbs.

NUGRIOVĖ KAMINĄ. — Per 30 metų Illinois Central geležinkelio Burnside dirbtuvėse stovėjo nenaudojamas 225 pėdų augščio kaminas. 1935 m. jį pažeidė žaibas ir kaminas pradėjo sprogti. Pašalinimui pavojaus darbininkai padėjo po kaminu dinamitą ir jį visai nugriovė.

KORONERIO TYRIMUOSE. — Mrs. Estelle Stanley (kairėj), kurios sunus Warren, 17 m., nusižudė policijos užkluptas vogtame automobiliuje, kuriuo jis važiavo pas savo merginą Miss Loretta Harynek, 15 m., (dešinėj). Loretta buvo jam melagingai pranešusi, kad ji laukiasi kudikio ir vaikinas skubėjo ją aplankyti. Mergaitė tvirtina, kad ji pernai buk slapta susituokusi su nusižudžiusiu jaunuoliu, bet jo motina tam netiki. Pati mergina irgi tikrai nežino kur sutuoktuvės įvyko, nes ji buvusi labai mieguista.

PRINCESA IR RISTIKAS. — Pincesa Baba, kitaip Valeria Brooke, duktė anglo rajah ir valdono Sarawak provincijos Borneo saloj, kuri nežiurint griežto tėvų priešinimos ir grumojimų, ištekėjo Londune už profesionalio ristiko Bob Gregory.

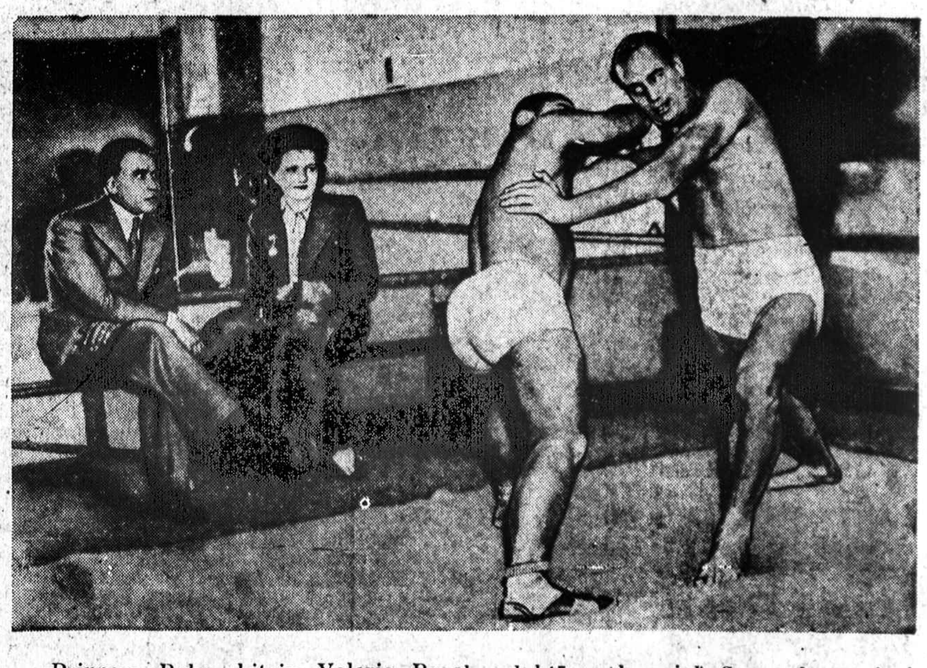

Princesa Baba, kitaip Valerie Brooke, duktė anglo rajah Sarawak provincijos, Borneo saloj, žiuri kaip treniruojasi besiartinančioms ristynėms jos vyras profesionalis ristikas Bob Gregory (dešinėj). Princesa ištekėjo už ristiko nežiurint griežto jos tėvų priešinimos toms vedyboms.