This issue consists of two parts

The First and Greatest Lithuanian Daily in America

NAUJIENOS
THE LITHUANIAN DAILY NEWS
PUBLISHED BY THE LITHUANIAN NEWS PUB. CO., INC.
1739 South Halsted Street, Chicago, Illinois
Phone CANal 8500

Pirmas ir Didžiausias Lietuvių Dienraštis Amerikoje

NAUJIENOS
The Lithuanian Daily News

Entered as second-class matter March 7, 1914 at the Post Office at Chicago, Ill., under the Act of March 3, 1879

Ši laida susideda iš dviejų dalių

The First and Greatest Lithuanian Daily in America

NAUJIENOS
THE LITHUANIAN DAILY NEWS
PUBLISHED BY THE LITHUANIAN NEWS PUB. CO., INC.
1739 South Halsted Street, Chicago, Illinois
Phone CANal 8500

Pirmas ir Didžiausias Lietuvių Dienraštis Amerikoje

VOL XXV | Kaina 3c | Chicago, Ill., Šeštadienis, Balandžio-April 30 d., 1938 | No. 102

La FOLLETTE STEIGIA NAUJA PARTIJĄ

PAVADINO JĄ NATIONAL PROGRESSIVES OF AMERICA

Pagrindu partijai padėjo 6 punktų programą. Išvyko agituoti už naują partiją.

MADISON, Wis., bal. 29. — Ketvirtadienio vakare Wisconsin valstijos gubernatorius Philip La Follette paskelbė įsteigimą naujos politinės partijos — The National Progressives of America.

Ši partija yra paseka grupių mitingų laikytų visoje šalyje per paskutinius metus. Gubernatorius La Follette, kalbėdamas apie naujos partijos įsteigimą, nurodė, kad šiandien republikonų partija pasidarė ženklu, pasidarė simbolu atžagareiviškumo, reakcijos. O progresyviai elementai demokratų partijoje turi mažai reikšmės, yra kaip langų papuošimas. Pasiskirstymai pačioje demokratų partijoje sabotažavo, neigė ir trukdė net prez. Roosevelto administracijos darbą.

Taigi šiandien Amerikos visuomenei reikia pažangios partijos, ir tokios partijos kurimą La Follette paskelbė. Kaipo pagrindą naujai partijai jis pasiulė šešių punktų programą, butent:

1 — Pinigų ir kredito nuosavybė ir kontrolė, be kvalifikacijų ir rezervacijų, turi buti visuomenės, o ne privati.

2 — Šalies organizuota galia turi daryti viską, kas reikalinga, kad sugrąžinti kiekvienam amerikonui jo absoliučią teisę užsidirbti pragyvenimą.

3 — Įsitikinimas tikslumu pagrindinių Amerikos valdžios dėsnių, su apsaugomis neteisingam galios pavartojimui sulaikyti. Vykdomajai valdžios šakai turi buti duota galia valdžios sistemą modernizuoti našesniam darbui, tačiau su pakankamai tvirtomis garantijomis prieš neribotą arba diktatorišką šitokios galios pavartojimą.

4 — Ukininkams ir darbininkams užtikrinimas paremtas tam tikromis, žmoniškomis (decent) metinėmis pajamomis, atsižvelgiant į jų priedą (contribution) taip kiekio, taip kokybės mastu matuojamą.

5 — Griežta opozicija lepinimui ir valgydinimui šaukštu Amerikos gyventojų, ar jie yra pašalpgaviai, ukininkai ir darbininkai, ar biznieriai ir pramonininkai. Visa voldžios galia gamintojams apsaugoti nuo užpuolikų, visos pastangos suteikti kiekvienam amerikonui progą darytis pragyvenimą.

6 — Apsauga Amerikos kontinento nuo įsibriovimo bet kurios svetimos valstybės, kad šis kontinentas galėtų siekti savo paskyrimo — taikos, gyvenimo užtikrinimo ir pilnumo.

Penktadienį gubernatorius Philip La Follette išvyko į Des Moines, Ia., prakalboms — agitacijai už naują liberalų partiją.

Britanija nekovos nacių

LONDONAS, Anglija, bal. 29. — Penktadienį pranešimai stipriais žodžiais kalba apie pilną anglų ir francuzų diplomatų susitarimą glaudžiai kooperuoti karo reikalais. Vėlesni pranešimai betgi nurodo, kad kooperavimas, ypač militariais klausimais, tarp Londono ir Paryžiaus buvo ir iki šiol.

Tačiau, kai dėl centralinės Europos padėties, kai dėl kooperavimo apginti Čekoslovakiją nuo Hitlerio užsimojimų, tai šiuo reikalu Britanija nežada kooperuoti su Francuzija.

Iki šiol ji nerodė noro kooperuoti su Francuzija Čekoslovakijos reikalu. Savo nusistatymo nepakeitė dabar ir neatrodo, kad ketina pakeisti. Ir ne tik tai. Britanija stengiasi atkalbėti Francuziją nuo paramos Čekoslovakija, ir, sakoma, Francuzijos vyriausybė yra nusiteikusi priimti Anglijos taškaregį.

Gelbės Čekoslovakiją

LONDONAS, Anglija, bal. 29. — Associated Press pranešimais penktadienį Francuzijos ir Anglijos premjerų konferencijoje nutarta gelbėti Čekoslovakiją nuo Hitlerio užsimojimų.

Kokią pagalbą Čekoslovakijai manoma suteikti, penktadienį nepaskelbta. Kiti pranešimai sako, jogei Anglija mėgins pavartoti savo įtaką, kad Vokietija ir Čekoslovakija susitaikytų dėl Čekoslovakijos vokiečių padėties. Reiškiama dar nuomonė, kad Francuzija patars Čekoslovakijai nuolaidų vokiečiams padaryti.

Numušė 20 japonų lėktuvų

SHANGHAI, Kinija, bal. 29. — Burys japonų lėktuvų penktadienį atlėkė atakuoti kinų laikinąją sostinę Hankową. Japonai numetė 50 bombų į miestą. Tačiau kinų lėktuvai užpuolė japonus. Kautynių pasekoje, kinai sako, 20 japonų lėktuvų, jų tarpe 8 bombonešiai, buvo numušti. Tai didžiausias kinų lėktuvų laimėjimas nuo karo pradžios.

Nuo
Gegužės Pirmos

NAUJIENŲ RAŠTINĖ bus atidaryta kasdien nuo 8 val. ryto iki 8 val. vakaro

ŠEŠTADIENIAIS tiktai iki 6 val. vakaro ir

SEKMADIENIAIS nuo 9 ryto iki 1 v. popiet.

"NAUJIENŲ" Adm.

Naujienų-Acme Telephoto

La Follette sukurė naują politišką partiją. Vaizdas žmonių susirinkusių Madisone, Wisconsin universiteto paviliono, išgirsti gubernatoriaus Pilypo F. La Follette'o paskelbimą apie naujos politiškos partijos įsikurimą. Naujoji partija vadinsis Amerikos Nacionaliai Progresivai (National Progressives of America).

GELEŽINKELIŲ VIRŠILOS NUTARĖ KAPOTI DARBININKŲ ALGAS

CHICAGO, bal. 29. — Šalies 142 didesniųjų geležinkelių vedėjai penktadienį priėmė rezoliuciją reikalaujančią nukapoti milionui geležinkelių darbininkų algas 15 nuošimčių pradedant liepos 15 d.

Viso kapojimas sieks apie $250,000,000 per metus.

J. J. Pelley, Association of American Railroads prezidentas, paskelbė balsavimą, nukapoti darbininkų algas, kai geležinkelių viršininkų konferencija pasibaigė.

Clevelande D. B. Robertson, Brotherhood of Locomotive Firemen and Enginemen prezidentas, painformuotas apie nutarimą kapoti algas pareiškė: "Geležinkelių darbininkai nesutiks algų kapojimui... Geležinkelių algų bilos yra sumažintos $40,000,000 kas mėnuo nuo pereito spalio. Mes mokame savo kainą dabar."

Žinios Iš Lietuvos

Vilniaus Lietuviai Leis Naują Laikraštį "Aidą".

VILNIUS, balandžio 26. — Lenkai davė vietos lietuviams leidimą leisti naują laikraštį "Aidą". Lietuvių spauda Vilniaus krašte yra labai sunkioje padėtyje, todėl Amerikos lietuvių prenumaratos naujam laikraščiui butų labai didelė parama. Linkime, kad naujam laikraščiui lietuvių prenumeratos plauktų tukstančiais. Amerikos lietuviai parodys, kad istorinė Lietuvos sostinė jiems brangi.

Nauji Santykiai su Lenkais Nereiškia Musų Žaizdų Užgijimą.

KAUNAS, balandžio 24. — Ministras Pirmininkas Mironas šiauliuose tautininkų suvažiavime pareiškė, kad pradėtos su lenkais derybos nereiškia musų žaizdų užgijimą, kad mes turime išsklaidyti vienų kitų iliuzijas, jog Lietuva su kiekviena padiktuota butim paaimanavusi susigyvens. Vyriausybė ir tauta supranta šiandieninės musų padėties rimtumą, musų vieninga valia ginti savąsias teises kelia pareiga buti visokeriopai pasiruošusiems. Valstybės butis reikalauja valstybiniam darbui suteikti kuo daugiausia kurybiniai pajėgių žmonių ne nepastoviu partiniu susitarimu, bet tautinių valstybinių idealų šviesoje.

Valstybės Teatras į Provinciją.

KAUNAS, balandžio 23. — Pradėtas Valstybės Teatro festivalių ciklas provincijai. Lietuvos teatro menp išaugimu galės pasidžiaugti ir tolimesnės nuo Kauno provincijos.

Baltijos Spaudos Santarvės Konferencija.

KAUNAS, balandžio 26. — Šiandien Užsienių Reikalų Ministras Lozoraitis atidarė Baltijos Spaudos Santarvės Konferenciją, pirmą kartą dalyvaujant Baltijos Užsienių Reikalų Ministerijų spaudos šefams. Konferencijai pirmininkauja Lietuvos Telegramų Agenturos Eltos direktorius Dailydė.

Lietuvos Ministrai Apdovanoti Italijos Ordenais.

KAUNAS, balandžio 25. — Užsienių Reikalų Ministras Lozoraitis ir Žemės Ūkio Ministras Tubelis apdovanoti Italijos Šventojo Mauricijaus Lozoriaus ordino Didžiuoju Kryžiumi. Lozoraitis prašė Italijos pasiuntinį padėkoti Italijos karaliui, Etiopijos imperatoriui. Šv. Mauricijaus ordenas yra aukščiausias Italijos garbės ženklas teikiamas civiliams asmenims.

Prasidėjo Derybos su Lenkais Kaune.

KAUNAS, balandžio 25. — Prasidėjo lietuvių-lenkų derybos Kaune pašto, telegrafo ir telefono susisiekimo reikalais.

Sveikatos Darbininkų Kongresai Kaune.

KAUNAS, balandžio 22. — Prasidėjo gausus Lietuvos dantų gydytojų, chirurgų ir ginekologų kongresai, kurie užtruko kelias dienas.

Atvyko Lenkų Karo Atašė.

KAUNAS, balandžio 22. — Į Kauną atvyko lenkų karo atašė pulkininkas Mikievičius.

Geležinkelių darbininkai su skundu pas prezidentą

WASHINGTON, D. C., bal. 29. — George Harrison, Amerikos geležinkelių darbininkų unijų atstovas, penktadienį atsilankė pas prezidentą Roosevelta ryšium su geležinkelių vedėjų paskelbimu, kad jie nubalsavo apkapoti algas darbininkams 15 nuošimčių pradedant liepos 1 diena.

Pirm negu prezidentas jį priėmė, Harrison reporteriams nurodė, kad geležinkeliai nutarė kapoti darbininkų algas ir mažinti jų perkamąją jėgą tuo metu, kai valdžia deda visas pastangas perkamajai šalies jėgai pakelti.

Toliau Harrison paaiškino, kad geležinkeliams pašalpa buvo suteikta keliais atvėjais, pakeliant mokestį už jų patarnavimus ir kitokiais budais.

Surado aliejaus laukus Vokietijoj

LONDONAS, Anglija, bal. 29. — "Daily Mail" dienraštis penktadienio laidoj sako, kad Vokietijoje, arti Hamburgo, tapo surastas didelis aliejaus laukas.

ORAS

Chicagai ir apielinkei federalio oro biuras šiai dienai pranašauja:

Giedra ir šilčiau; vidutinio stiprumo šiaurės vėjai; saulė teka 5:48, leidžiasi 7:46 valandą. Sekmadienį giedra ir šilčiau.

PREZIDENTAS REIKALAUJA MONOPOLIŲ VEIKLĄ TYRINĖTI

WASHINGTON, D. C., bal. 29. — Penktadienį prez. Roosevelt as rekomendavo kongresui paskirti $500,000 visapusiam ištyrimui koncentravimosi ekonominės galios Amerikos pramonėje ir to koncentravimosi įtakos į sumažėjimą konkurencijos. Kitaip sakant, prezidentas penktadienį rekomendavo užgirti šalies monopolių veiklos tyrinėjimą.

Prezidentas, be to, rekomendavo, ryšium su prieš-trustinių įstatymų peržiurėjimu, išleisti įstatymus, kad galima butų tiksliai kontroliuoti bankų vadinamas holding kompanijas; kad pastoti kelią holding kompanijoms paimti daugiau bankų; kad neleisti bankams, kuriuos kontroliuoja holding kompanijos, atidaryti daugiau skyrių. Rekomenduota taipgi uždrausti bet kuriai holding kompanijai, arba bet kokiai korporacijai ar įstaigai, kurioj holding kompanija yra finansiniai užinteresuota, skolintis iš banko arba parduoti savo saugmenas tokiam bankui, kurio stako holding kompanija turi.

BRITANIJA IR FRANCUZIJA JUNGIASI KARUI

LONDONAS, Anglija, bal. 29. — Britanijos ir Francuzijos vyriausybės, penktadienio pranešimais, susitarė dėl militarės sąjungos. Jos susitarė skubiam bendram prisiruošimui karui ir pilnai karo komandos ir karo vedimo vienybei. Jos susitarė vieningai abiejų šalių armiją, abiejų šalių laivynų, abiejų šalių karo lėktuvų akcijai. Jos susitarė bendram karo reikmenų ir maisto aprupinimui.

Susitarimo smulkmenos dar teks išdirbti. Bet žiniomis iš patikėtinų šaltinių ši nerašyta anglų-francuzų sutartis apima sekamus punktus: 1 — britų ir francuzų oro laivynų vieninga akcija karui ištikus; 2 — galingas britų bombonešių laivynas lėks tuojau į paskirtas vietas Francuzijoje, jei karas kils; 3 — įrengimas bazių Britanijos lėktuvams Francuzijoj; 4 — keletas britų greitųjų lėktuvų eskandronų tarnaus Francuzijos oro laivynui; 5 — sudarymas didelių gazolino rezervų lėktuvams aptarnauti karui kilus; 6 — Francuzijos karo laivynas patruliuos Viduržemio jurą, o Britanijos laivynas kitas juras; 7 — abi šalys dalinsis informacijomis apie naujus lėktuvus ir tuo budu bus kombinuojami abiejų šalių talentai lėktuvams tobulinti.

Laukiama, kad detalių išdirbimas anglų-francuzų karo sutarčiai prasidės ateinančią savaitę.

SLA Pildomosios Tarybos Rinkimų Rezultatai

95 KUOPŲ BENDRI REZULTATAI

(Vakar paskelbta iš 11, 13, 14, 16, 18, 21, 25, 29, 30, 31, 34, 35, 36, 38, 40, 43, 46, 50, 55, 56, 57, 60, 63, 64, 68, 77, 86, 88, 89, 90 95, 100, 104, 105, 109, 113, 121, 122, 124, 125, 128, 129, 131, 135, 136, 139, 143, 148, 152, 156, 158, 159, 161, 164, 173, 178, 183, 185, 188, 195, 198, 200, 205, 212, 217, 222, 223, 226, 227, 236, 238, 245, 258, 260, 262, 265, 274, 275, 281, 284, 286, 289, 297, 301, 311, 313, 318, 325, 352, 353, 359 ir 360 kp.)

NAUJOS KUOPOS: 102, Haverhill, Mass ir 79, Inkermann, Pa.

Į PREZIDENTUS

F. J. Bagočius	2080
V. Laukaitis	1113
K. Jurgelionis	78

Į VICE-PREZIDENTUS

J. K. Mažukna	2095
V. Bukšnaitis	1118

Į SEKRETORIUS

M. J. Vinikas	1524
J. Miliauskas	1447
J. Andziulaitis-Ansel	196

Į IŽDININKUS

K. P. Gugis	2020
A. S. Trečiokas	1057
B. Simokaitis	119

Į IŽDO GLOBĖJUS

E. Mikužiutė	1968
S. Mockus	1538
J. Marcinkevičius	1310
V. A. Kerševičius	998
J. K. Urbonas	166
M. P. Soponis	88

Į DR. KVOTĖJUS

Dr. J. S. Staneslow (Stanislovaitis)	1849
Dr. S. Biežis	1059
Dr. S. Stanulionis	218

SALOJE TARP OKEANŲ

RAŠO FRANK BULAW

(Tęsinys)

III.

Po pasaulinio karo

Po pasaulinio karo iš Europos, Pietų Amerikos ir kitų kontinentų buvo labai įsisiubavęs žmonių emigravimas į Šiaurės Ameriką. Įsigauti į tą visų gėrybių ir laimės naująjį pasaulį jau tuomet nebebuvo lengva. Anais laikais jau buvo imigrantai suskirstyti į kategorijas. Vadinas, be didelio vargo galėjo tik tėvai pas vaikus arba vaikai pas tėvus važiuoti. Bet kurie neturėjo Šiaurės Amerikoje jokių giminių, tai įvažiuoti į tą šalį buvo gyva bėda. Dalykai dar labiau pablogėjo 1923 metų gale, kai Šiaurės Amerikoje liko išleista imigraciją varžąs įstatymas. Tas įstatymas palietė bendrai visus pasaulio kontinentus. Nustatė kiekvienai valstybei ateivių kvotą pagal jos gyventojų skaičių.

Nauji imigracijos įstatymai

Kai kurių valstybių žmonėms buvo visai uždarytos sienos. Vadinas, tik tam tikros klasės ir tam tikru laiku žmonės galėjo važiuoti į Ameriką. Lablausiai tas įstatymas palietė lietuvių išeiviją Kuboje. Kai prieš 1923 metus lietuviai keliavo į Kubą, tai visiems buvo žinoma, kad toj saloj išbuvus vienus metus bus galima važiuoti į Ameriką. O metai pabuti ant salos ir važiuoti Amerikon visgi geriau, negu laukti Kaune pas ponią Kastantą Norkų savo eilės trisdešimt metų ar daugiau. Mat, iš Lietuvos buvo nustatyta įsileisti į Ameriką tik 402 imigrantus, o pas ponią Kastantą Norkų Kaune, rodos, jau buvo užsiregistravę per trisdešimts tukstančių, norinčių važiuoti. Tai ve ir lauk, kad nori. Kuriems labai rupėjo Amerika, tai nebuvo jokio išrokavimo laukti Kaune. Jie skubinosi ir lėkė bile į kurią valstybę, bile į kokią salą, kad tik arčiau prie Amerikos sienų.

Važiuoti į Kanadą butų buvę patogiausia. Mat, tos valstybės žemė sueina su Amerikos sienomis. Bet įvažiuoti į Kanadą irgi nebuvo lengva.

Kvotiniai imigrantai

Įvažiuoti į Meksiką, kad ir buvo lengviau, bet labai mažai lietuvių ten važiavo. O kurie suplaukė į Kubą ir tikėjosi po metų įsigauti į Ameriką, tai labai buvo suvilti. Vadinasi, anksčiau minėtas įstatymas nusakė įsileisti paskirtą skaičių kvotinių imigrantų tik iš tų valstybių, kur jie yra gimę. O kurių valstybių piliečiai buvo išvykę ir apsigyvenę kituose kraštuose, tai jie nebuvo laikomi kvotiniais imigrantais ir pagal to įstatymo patvarkymus iš Kubos nė vienas kvotinis imigrantas nuo tada negalėjo pereiti Amerikos sienų. Štai musų tos skaisčios svajonės įsigauti į Ameriką visai dingo. Mes pasijutome, kad esam atsidurę lyg nusikaltėliai ištrėmime.

(Bus daugiau)

1938 Graham Sedan $250.00

Taupant nuo paprastos kainos. Šis **naujutėlis** gražus Maroon 4 durų Sedan niekad nevartotas. Įdirbtas trunkas, šildytuvas. Lengvus terminai.

GRAHAM DEALERS
1633 N. CICERO AVENUE

HEMORROIDAI
GARANTUOTAS GYDYMAS $1.00

Specialistas su 20 metų sėdimosios betvarkių patyrimu, dabar įrodo, kad galima pagydyti be peilio ar operacijos. Rimtuose atsitikimuose—ofiso gydymas $2.00. Veik dabar—venk vėžio. Kreipkis dėl patarimo ir ar ekzaminacijos Dykai—ar rašyk. Gauk bandymo $1.00 pasiulyma. Pasekos Garantuojama arba pinigus grąžinama.

DR. P. SCHYMAN, Specialistas
1869 N. Damen Ave. ARM. 8200

APVALYKITE su PILSEN KWIK KLEAN
Paste Muilo Valykliu

Modernas lengvesnis budas jusų namų valymo darbams. Absoliutis patenkinimas užtikrinamas arba pinigai grąžinami.

Pas Jusų Malevos ar Geležies Dyleri.

Jųs Niekur Negalite Rasti Pilsen Kwik Klean Pavaduotoją

ANTANAS M. PHILLIPS
LAIDOTUVIŲ DIREKTORIUS
3307 LITUANICA AVENUE
Tel. Boulevard 4139
Pirmiau buvusi A. Masalskio Įstaiga

LAIDOTUVIŲ DIREKTORIAI IR PATARĖJAI
ALBERT V.
PETKUS ir EUDEIKIS
DYKAI KOPLYČIOS VISOSE CHICAGOS DALYSE.
AMBULANCE DIENĄ ir NAKTĮ
Tel. Virginia 0883
4704 SOUTH WESTERN AVENUE, CHICAGO

Iš Pietų Amerikos

J. Lazdauskas

IŠ URUGVAJAUS LIETUVIŲ GYVENIMO

(Musų specialaus korespondento)

(Tęsinys)

"Naujosios Bangos Teatras bus sudėtas net iš trijų asamblių: dramos, choro ir baleto. Šitokia trijų meno šakų giminystė paprastiems darbininkams nebus lengva vystyti, bet užtat ji labai naudinga.

"Artimiausiu laiku numatoma pastatyti pralotas Olšauskas ir Traicė su priedais. Tai drg. Juozo Globio įneštas sumanymas, kuriam pritarė visas susirinkimas.

"Teatro varymas į priekį — vienas iš svarbiausių Naujosios Bangos Teatro iniciatorių ir draugų rupesčių, kuris, jų žodžiais tariant, turėsiąs buti labai naudingas Urugvajaus lietuviams ir bendrai visai musų diktaturos prislėgtai ir apvogtai tautai.

Antikarinė ir antiklerikalinė veikla Urugvajaus lietuvių scenoje

Kol nebuvo suorganizuotas Naujosios Bangos Teatras, tai scenos meno darbą aktingiausia dirbo **Urugvajaus Lietuvių Kulturos Draugija**, kuri labai solidarizuoja socialistams. Ši demokratiška musų kolonijos kulturinė draugija 1937 m. pastatė šešioliką tikrai pažangių veikalų. Gal dėl to vienas "Lietuvos Aido" korespondentas iš Brazilijos, rašydamas apie Urugvajaus lietuvių visuomeniską veiklą, paskaitė šią draugiją "mirusia". Bet kai fašistai šitaip "informuoja", tai ir širdies neskauda.

Naujų Metų sutikime kulturiečiai taip pat pasižymėjo savo aktingumu, pastatydami du vertingu veikalu, tuo tarpu kai tautininkai ir komunistai jų parengimą boikotavo savo tanculkomis ir komplimentais diktatoriams, bet vistiek kulturiečių neįveikė: jų parengimas sutraukė virš 500 gražios publikos ir padarė gražų darbą savo sumokėtais centais už įžangą parėmė jos spaudos organą ir knygynėlį.

Praslinkus 22 dienom nuo Naujų Metų, kulturiečiai tuojau pasirodė su naujais veikalais. Apie tai "N. Banga" rašo:

"Sausio 22 d. š. m. musų kolonijos kulturos ir meno pionieriai dar vienu tvirtu žingsniu žengė į priekį antikarinės ir antiklerikalinės kovos arenoje. Tą dieną Urugvajaus Lietuvių Kulturos D-ja suruošė vakarą. Jei šis vakaras butų apsirubežiavęs vien šokiais, tai butų buvę nieko ypatingo: tik tanculkos, daugiau nieko. Bet kai šalia šokių buvo perstatyta du veikalai — Prancuzų Vokiečių, Anglų ir Rusų karas ir Kunigo Gramulos Raštinyčioje — tai tenka džiaugtis.

"Pirmasis veikalas, kino filma, kurią pademonstravo geras kulturiečių prietelis Petras Žukelis savo kino teatre, parodo tuos baisius vaizdus iš imperializmo suruošto karo, kuriame žmonės, daugiausia darbininkai, skerdžiami kaip jaučiai frigorifike. Vieni žusta, kiti lieka amžiais invalidais. Pastarieji, grįžę į savo tėvynę, del prarastos sveikatos negalėdami gauti darbo, priversti yra ubagauti. Gi jų vadai, kurie girtuokliavo už kelių kilometrų nuo krauju dvokiančių apkasų, grįžta į nuosavus dvarus bei fabrikus su didžiausiu pasitenkinimu. Jų krutinės apkabinėtos aukso medaliais. Herojai! Mat, vadui visuomet geriau: kvailam biedniokui — šuvis į kaktą, o vadui medaliai, turtai ir herojaus vardas!

"Komedija "Kunigo Gramulos Raštinyčioje" taip pat užėmė savo poziciją. Tai antiklerikalinis veikalas. Jį vaidino: Kavaliauskaitė, Lapinskas, Jazauskas ir Steponis. Suvaidino gan įspudingai. Visi artistai pilnai atliko savo roles.

"Kam teko matyti šį vaidinimą, tas aiškiai matė, kad Urugvajaus lietuviai yra gan pažangūs, nekenčia kunigų ir jų skelbiamų melų. Kaip tik kunigas užgula kaimietį, tai publika — nė šypt. O kai kaimietis užgula kunigų, — urrą, bravo, Lapinskai nepasiduok tam storpilviui! — galvojo publika.

"Kodėl Urugvajaus lietuviai taip nekenčia klerikalizmo?

"Atsakymą duoda musų tautos istorija. Daugiausia lietuviškoms giminėms teko kovoti su atėjunais kryžiuočiais. Tai buvo vienuoliška, stipri organizacija. Pagaliau ją rėmė visos krikščionių pasaulio galybės, net visa Europa lietuvius puolė. Tik stebėtis reikia, kad musų senoliai nei to nepabugo. Jie šoko į žutbutinę kovą ir tą žemę, kuri buvo orisigėrusi jų prakaito, dabar gausiai suvilgė savo krauju. Laisvės gynimo reikalas stovėjo pirmoje vietoje. Istorijos šaltiniuose išliko duomenų, jog vengiantiems kovos už laisvę buvo rodomas didžiausias pasipiktinimas.

"Vokiečių, lenkų ir rusų šaltiniai pilni pagyrimų lietuvių laisvės kovotojams — karžygiams. Nors sioms tautoms, kurios prievarta krikštino pasaulį lietuviai buvo priešai, bet vis delto ir jie negalėjo atsistebėti musų senelių narsumu. Kryžiuočių rašytojai manė, kad lietuviai yra velnio apsėsti. Lietuviai mirti kovoje už laisvę nebijojo, galima sakyti, mirties visiškai nepaisė. Jų narsumo įrodymas yra pasipriešinimas kryžuočių ir beveik visos Europos galybei. Tai buvo XIII ir XIV amžiuje. Kryžiuočius jie atvejų atvejais sutriuškino. Jei pagaliau lietuviai buvo pavergti, tai tik del to, kad visa Europa juos apkrikštino prievarta, lietuvių akis nukreipdama į dangų...

"Bet jeigu lietuviams vergija ir krikštas tapo primesti jėga, tai jėga mes turime ir išsilaisvinti. Gerai, kad Lapinskas laužė kunigui strėnas. Lai nededa kiaušinių į svetimą lizdą!

—Dalyvis

Čia reikia pasakyti štai ką: jeigu Stalinas ir visi diktatoriai jėga stengiasi primesti savo "idealus", tai jėga jie bus ir išrauti. Su pagaliu idėjas skiepydamas daug šalininkų nesulauksi, su diktatura toli nevažiuosi. Kai virto monarchijos, tai pirmiausia virto žiauriausios. Tautas valdyti su geležine štanga gali bile idijotas, bet gerai moka valdyti be pagalio.

Kas turi kietą širdį, tas Staliną gali lengvai pavaduoti: protas nereikalingas.

(GALAS)

Montevideo, Uruguay

LAIDOTUVIŲ DIREKTORIUS
John F. Eudeikis
SENIAUSIA IR DIDŽIAUSIA LAIDOJIMO ĮSTAIGA
AMBULANCE
DIENĄ IR NAKTĮ
Visi Telefonai YARDS 1741-1742
4605-07 So. Hermitage Ave.
4447 South Fairfield Avenue
Tel. LAFAYETTE 0727
Dykai koplyčios visose Chicagos dalyse
Klausykite musų Lietuvių radio programų Šeštadienio vakarais 7 val. vakaro iš W. H. F. C. stoties (1420 K.)—Pranešėjas P. ŠALTIMIERAS.

Laidotuvių Direktoriai

NARIAI Chicagos, Cicero Lietuvių Laidotuvių Direktorių Asociacijos

Ambulance Patarnavimas Dieną ir Naktį

TURIME KOPLYČIAS VISOSE MIESTO DALYSE

ANTHONY B. PETKUS
6834 So. Western Ave. Phone Grovehill 0142
1410 South 49th Court Cicero Phone Cicero 2109

J. LIULEVIČIUS
4348 So. California Avenue Phone Lafayette 3572

P. J. RIDIKAS
3354 So. Halsted Street Boulevard 4089

I. J. ZOLP Phone Boul. 5203
1646 West 46th Street Boulevard 5566

S. M. SKUDAS
718 West 18th Street Phone Monroe 3377

S. P. MAŽEIKA Yards 1139
3319 Lituanica Avenue Yards 1138

LACHAWICZ IR SUNUS
2314 West 23rd Place Phone Canal 2515
SKYRIUS: 42-44 East 108th Street Tel. Pullman 1270

ALBERT V. PETKUS IR EUDEIKIS
4704 So. Western Ave. Phone Virginia 0883

A. M. PHILLIPS
3307 Lituanica Avenue Phone Boulevard 4139

1934 Olds. $295.00
Įbudavotas trunkas. Šildytuvas. Vienas iš geriausiai einančių ir atrodančių karų mieste. Turi parduoti tuojau sąskaitai užbaigti. $35.00 ar savo karą įmokėti. $14. į mėnesį.
PRUDENTIAL FINANCE CO.
1637 N. CICERO AVE.
Atdara vakarais ir Sekmadieniais

GERAS ir NEBRANGUS DARBAS
Patyręs lietuvis plumberis atlieka darbą sąžiningai ir nebrangiai
Namų savininkai, kurie nori, kad butų sutaisytas plumbingas arba įdėta gera ir saugi apšildymo sistema, kreipkitės į lietuvį, Antaną Varpucena, kuris tą darbą žino gerai ir nėra branginikas.
Tik vienas blokas nuo Cicero Ave. ir pusė bloko nuo Roosevelt Road.
ANTON VARPUCEN
PLUMBING and HEATING
4708 W. 12th Place
Tel. CICERO 3355-W

Mrs. Anelia K. Jarusz

Physical Therapy and Midwife
6630 So. Western Ave., 2nd floor
Hemlock 9252
Patarnauju prie gimdymo namuose ar ligoninėse, duodu massage electric treatment ir magnetic blankets ir t.t. Moterims ir merginom padarimai dykai.

ADVOKATAI

K. P. GUGIS
ADVOKATAS
Miesto ofisas—127 N. Dearborn St.
Kamb. 1431-1434--Tel. Central 4411-2
Namų ofisas -- **3323 So. Halsted St.**
Valandos vakarais nuo 6 iki 8:30
Telefonas Boulevard 1310
Ketvirtadieniais ir Sekmadieniais—pagal sutartį.

JOSEPH J. GRISH
LIETUVIS ADVOKATAS
Telephone: Boulevard 2800
4632 SO. ASHLAND AVENUE
Res. 6515 So. Rockwell St.
Telephone: Republic 9723

KL. JURGELIONIS
ADVOKATAS
3407 Lowe Ave. Tel. Yards 2510

A. A. SLAKIS
ADVOKATAS
7 So. Dearborn St.
Room 1230
Ofiso Tel. CENTRAL 1824
Namų Tel.—Hyde Park 3395

KAL & ZARETSKY
LIETUVIAI ADVOKATAI
6322 So. Western Ave.
VALANDOS:
Panedėlį, Utarninke ir Ketverge nuo 2 iki 9 val. vakare.
Seredoj ir Pėtnyčioj nuo 2 iki 6 v.v.
Subatoj nuo 12 iki 6 v.v.
Tel. Prospect 1012

AKIŲ SPECIALISTAI

DR. VAITUSH, OPT.
LIETUVIS
Mano 20 metų praktikavimas, jusų garantavimas.
Optometrically Akių Specialistas
Palengvina akių įtempimą, kuris esti priežastimi galvos skaudėjimo, svaigimo, akių aptemimo, nervuotumo, skaudamą akių karštį, atitaiso trumparegystę ir toliregystę. Prirengia teisingai akinius. Visuose atsitikimuose egzaminavimas daromas su elektra, parodančia mažiausias klaidas. Specialė atyda atkreipiama į mokyklos vaikus. Kreivos akys atitaisomos.
VALANDOS: nuo 10 ryto iki 8 vak.
NEDĖLIOJ nuo 10 ryto iki 12 pietų
Daugely atsitikimų akys atitaisomos be akinių. Kainos pigiau kaip pirma
4712 South Ashland Av.
Phone Boulevard 7589

DR. G. SERNER
LIETUVIS AKIŲ GYDYTOJAS

Tel. Yards 1829
Pritaiko Akinius Kreivas Akis Ištaiso
Ofisas ir Akinių Dirbtuvė
756 West 35th St.
kampas Halsted St.
Valandos: nuo 10 iki 4, nuo 6 iki 8
Nedėliomis pagal sutartį.

LIETUVIAI

GYDYTOJAI IR DENTISTAI
Amerikos Lietuvių Daktarų Draugijos Nariai

Phone CANAL 6122
DR. S. BIEŽIS
GYDYTOJAS IR CHIRURGAS
2201 West 22nd Street
Valandos: nuo 1—3 ir 7—8
Seredomis ir nedėl. pagal sutartį
Rez. 6631 So. California Avenue
Telefonas Republic 7868

Ofiso Tel. Boulevard 5913,
DR. BERTASH
756 West 35th St.
Cor. of 35th and Halsted Sts.
Ofiso valandos nuo 1-3 nuo 6:30-8:30
Nedėliomis pagal sutartį.
Rez. 4910 SO. MICHIGAN BLVD.
Tel. Kenwood 5107

Ofiso Tel. Virginia 0036
Residence Tel. BEVERLY 8244
DR. T. DUNDULIS
GYDYTOJAS IR CHIRURGAS
4157 ARCHER AVENUE
Ofiso valandos:
nuo 2—4 ir nuo 6—8 val. vakaro
Rezidencija:
8939 SOUTH CLAREMONT AVE.
Valandos —9—10 A. M.
Nedėlioj pagal sutartį.

Dr. F. Pulsucki Le Van
GYDYTOJAS-CHIRURGAS, X-RAY
Valandos kasdien 2-4 ir 6-9 vak.
1957 W. Garfield Blvd.
Cor. Damen Hemlock 6699

A. Montvid, M. D.
West Town State Bank Bldg.
2400 WEST MADISON STREET
Val. 1 iki 3 po pietų, 6 iki 8 ak.
Tel. Seeley 7330
Namų telefonas Brunswick 0597

Dr. A. J. Shimkus
GYDYTOJAS IR CHIRURGAS
Val. nuo 2 iki 4 v. p. p. ir nuo 7 iki 9 v. vak. Trečiadieniais ir Sekmadieniais susitarus
OFISAS IR REZIDENCIJA
4300 So. Fairfield Ave.
Tel. Lafayette 8016

DR. STRIKOL'IS
Gydytojas ir Chirurgas
Ofisas 4645 SO. ASHLAND AVE.
Ofiso val.: Nuo 2 iki 4 ir nuo 6 iki 8 vak. Nedėlioj pagal susitarimą.
Ofiso Tel.: **Boulevard 7820**
Namų Tel.: **Prospect 1930**

DR. C. Z. VEZEL'IS
DENTISTAS
4645 So. Ashland Ave.
arti 47th Street
Valandos nuo 9 iki 8 vakaro
Seredoj pagal sutarti.

Kiti Lietuviai Daktarai

Dr. Margeris
3325 So. Halsted St.
Valandos: nuo 10 r. iki 2 po pietų ir nuo 6 iki 8 vakaro
Šventadieniais tik susitarus
Phone BOULEVARD 8483

Tel. Office Wentworth 6330
Rez. Hyde Park 3395
Dr. Susanna Slakis
Moterų ir vaikų ligų gydytoja
6900 So. Halsted St.
Valandos 1—4 po pietų, 7—8 v. vak.
išskyrus seredomis ir subatomis

KITATAUČIAI

DR. HERZMAN
IŠ RUSIJOS
Gerai lietuviams žinomas per 31 metus kaipo patyręs gydytojas chirurgas ir akušeris.
Gydo staigias ir chroniškas ligas vyrų, moterų ir vaikų pagal naujausius metodus X-Ray ir kitokius elektros prietaisus.
Ofisas ir Laboratoria
1034 W. 18th St., netoli Morgan St.
Valandos nuo 10—12 pietų ir nuo 6 iki 7:30 val. vakaro.
Tel. Canal 3110
Rezidencijos telefonai:
Superior 9454 ar Central 7464

Dr. Charles Segal
OFISAS
4729 So. Ashland Ave.
2-ros lubos
CHICAGO, ILL.
OFISO VALANDOS
Nuo 10 iki 12 val. ryto, nuo 2 iki 4 val. po piet ir nuo 7 iki 8:30 val. vakaro. Nedėliomis nuo 10 iki 12 valandai dieną.
Phone MIDWAY 2880

Telefonas Yards 0994
Dr. Maurice Kahn
4631 SOUTH ASHLAND AVE.
Ofiso valandos
Nuo 10 iki 12 dieną, 2 iki 3 po pietų, 7 iki 8 val. Ned. nuo 10 iki 12
Rez. Telephone PLAZA 2400

MASTER WINDOW SHADE CO.

S. J. Vondrak Tel. Lafayette 4560

Langam Uždangalus Padarom ant Užsakymo

FIRANKOM LAZDAS . . . MES NUMIERUOJAM IR UŽKABINAM TAVERNOMS, NAMAMS IR MOKYKLOMS VENETIAN BLINDS.

1803 WEST 47th STREET (ARTI WOOD ST.)

Prašome visus draugus ir pažįstamus atsilankyti į

GRAND OPENING

WEST SIDE TAVERN,
2244 West 23rd Place

SUBATOJ, BALANDŽIO 30, 1938

Bus gera muzika ir skanųs užkandžiai. Kviečia visus R. S. Girčius.

CLUB AL. J.
8328 Kean Avenue

Pirma vieta į pietus nuo Tautiškų Kapinių

Mes užlaikom moderniška Taverną, taipgi turime daržą piknikams. Yra pilnai įrengta virtuvė ir šokiam platforma. **Daržas del draugijų ir kliubų yra duodamas dykai.** Norintys turėti parengimus, turite pirma užsiregistruoti kurią dieną norėsite. Dar yra daug liuosų dienų nepaimta. Mes parupiname valgius ir gėrimus pagal užsakymą.

Rašykit arba atvažiuokite užsiregistruoti savo dieną.

Mrs. Wm. Jarsombeck (Atkočaitytė)
8328 Kean Avenue Willow Springs.

SHADY TREE INN

Daržo Savininkai rengia PIKNIKĄ IR DARŽO ATIDARYMĄ

Nedėlioj, Gegužės-May 1 d., 1 val. popiet

Kviečia visus gimines, draugus ir pažįstamus atsilankyti. Bus gera muzika ir skanųs užkandžiai VELTUI.

Užkviečia JUOZAS SPAITIS IR JO MOTINA

SHADY TREE INN

89th and Archer Avenue.
Willow Springs, Ill. Skersai Oh Henry Park.

Dirbam LANGAM UŽDANGAS (Ventian Blinds)

Tel. Cicero 674

Jos. Šuster ir Sunus, savininkai

SAULĖS UŽDANGAS, DRAPERĖS ir AUSTRIAN UŽDANGAS

DAROM ANT UŽSAKYMO

WINDOW SHADES

Valome ir Taisome Uždangas už Mažas kainas. Pašaukite musų atstovą, kuris maloniai Jums parodys musų pavyzdžius.

VICTOR WINDOW SHADE CO.,

5906 W. CERMAK RD. (22nd St. CICERO, ILL.

Atdara Vakarais

TILTO *pamatas--jo* TVIRTUMAS

Kada imsi savo rytojaus gyvenimo rumus statyti, pirma gerai pagalvok kokį pamatą darysi, nes nuo to ir jų ištvermė. Ir tiltas lengvai atlaiko ledų krušos spaudimą, jei tik jo pamatas tvirtas.

Tas pats yra ir su spulka. Jusų padėti pinigai niekuomet nepražus, jei tik spulka yra ant sveikų pamatų.

Lithuanian Building, Loan and Savings Ass'n. (Naujienų Spulka) jusų pinigams pilnai užtikrinta vieta, nes čia jie Federal Savings and Loan Insurance Corporation apdrausti.

FEDERAL SAVINGS AND LOAN INSURANCE CORPORATION — SAFETY OF YOUR INVESTMENT — INSURED UP TO $5000.

Pasinaudokite Musų Senu Patyrimu

FEDERAL HOME LOAN BANK SYSTEM — MEMBER

LITHUANIAN BUILDING, LOAN & SAVINGS ASSOCIATION

(NAUJIENŲ SPULKA)

1739 SO. HALSTED STREET

SLA PILDOMOSIOS TARYBOS RINKIMŲ REZULTATAI KUOPOMIS

(Bendrų Rezultatų Lentelė Telpa Pirmam Puslapyje).

Kuopa 102, Haverhill, Mass.

Į Prezidentus	
Bagočius	24
Laukaitis	1
Į Vice Prezidentus	
Mažukna	23
Bukšnaitis	2
Į Sekretorius	
Miliauskas	21
Vinikas	4
Į Iždininkus	
Gugis	20
Trečiokas	1
Simokaitis	1
Į Iždo Globėjus	
Mikužiutė	22
Martin	19
Mockus	7
Kerševičius	7
Urbonas	1
Į Dak Kvot.	
Dr. Staneslow	22
Dr. Biežis	3

Kuopa 79, Inkerman, Pa.

Į Prezidentus	
Bagočius	16
Laukaitis	3
Į Vice Prezidentus	
Mažukna	16
Bukšnaitis	2
Į Sekretorius	
Vinikas	8
Miliauskas	10
Andžiulaitis	1
Į Iždininkus	
Gugis	17
Trečiokas	2
Į Įždo Globėjus	
Mockus	11
Mikužiutė	16
Martin	1
Kerševičius	8
Į Dak. Kvot.	
Dr. Staneslow	15
Dr. Biežis	3
Dr. Stanulionis	1

KORESPONDENCIJA

Hart, Mich.

SLA 183 ir LDLD 207 kuopų parengimas gerai pavyko

Pereitą šeštadienio vakarą balandžio 23 d., šios dvi kuopos bendrai parengė vakarą su gražia programa. Buvo suvaidinta vieno akto komedija "Aš numiriau". Aktoriai labai gerai išpildė jiems paskirtas roles. Vabalo rolę lošė Jonas Kriaučiavičius. Katrinos Vabalienės — Anelė Česnienė; Debesuolio — Andrius Vyšniauskas; Laidotuvių patarnautojo p. Jonukas, Stepas; Vabalo tarno — Mykolas Kutulis, kuris geriausia atliko Stepo rolę ir visa publika gerėjosi jo lošimu.

Mykolas yra jaunas vaikinas, bet gabus scenoje. Bravo, Mikai, dalyvauk scenoje ir toliau, paliksi žymiu artistu. Deklamavo Onutė Riduliutė ir draugė Aldona Krušinskienė. Jų deklamacijos labai patiko publikai. Taipgi ponas Ralencas, supradentas "Ročaus" didžiulės kenavimo fektorės įteikė vakaro naudai (išlaimėjimui) keistų margučių — ne kiaušinių, bet gyvų vištukų net trimis spalvomis numargintų: mėlynų, juodų ir geltonų. Reikia priminti, kad ponas Ralencas labai dažnai dalyvauja lietuvių parengimuose. Publikos buvo nemažai, gal but, kad rengėjams liks keli doleriai pelno.

—Marė Dundulienė

JUOKAI

—Staseli, prieik ir pabučiuok savo tetą,—moko motina mažą sunų.

—Ne.pgausi, mamyt. Aną kartą mačiau kaip teta musų tėveliui už tai davė per veidą . . .

1936 Ford $295.00

Negali buti atskirtas nuo naujo. Važiuotas labai mažai ir tikrai gražus. Turi parduot tuojau sąskaitai sutvarkyti. $35 ar savo senas karas įmokėjimui. $14 į mėn.
PRUDENTIAL FINANCE CO.
1637 N. CICERO AVE.
Atdara vakarais ir Sekmadieniais

INSURANCE

(APDRAUDA)

- Pilną apdraudą automobiliams
- Apdraudą namų nuo ugnies
- Apdraudą rakandų
- Apdraudą nuo vagių
- Apdraudą langų
- Apdraudą gyvasties gausite

NAUJIENŲ
raštinėje
per A. Rypkevičių

1739 S. Halsted St.

Raštinė atdara kas vakaras iki 8 val. Sekmadieniais nuo 9 ryto iki 1 val. po pietų.

ATSIMINKITE!

Kad Widman turi malevos ir sienų popieriaus visokiems malevojimams ir sienų popieriaus lipdymo tikslams. Užeikite į krautuvę, mes džiaugsmingai parodysime savo didelį staką

Musų reputacija: Geriausias už nebrangiausias kainas

Štai čia musu keli specialai:

AGIPTIŠKA MAIŠYTA MALEVA IŠVIDAUS IR IŠLAUKO REIKALAMS	$1.79
GARANT. QUICK-DRY VARNIŠ TIK	$1.19
SKRYNAM SIETAI, KVAD. PĖDA	2½c
GRINDIMS COVERING 9x12	$3.98

WIDMAN'S PAINT STORE
3405 So. Halsted Street
Tel. BOULEVARD 3908

1935 Plymouth $335

4 durų DeLuxe Sedan. Motoras, tairai, apmušalai kaip vos tik iš dirbtuvės išėję, puikus juodas nubaigimas. Turi parduoti tuojau, kad sutvarkyti turtą. $50.00 ar savo karą įmokėti $18.00 į mėnesį.
PRUDENTIAL FINANCE CO.
1637 N. CICERO AVE.
Atdara vakarais ir Sekmadieniais

RADIO

Pirmyn Choras Ruošias Šauniai Padainuoti Progress Programe

Ir vėl radio klausytojams bus smagu ir įdomu pasiklausyti gražaus programo leidžiamo nuolatiniai kas sekmadienį Progress bendrovės krautuvės. Rytoj programo išpildyme dalyvaus žymųs Pirmyn Choro dainininkai, kurie, vadovaujant muzikui Kaziui Steponavičiui, padainuos gražių, linksmų pavasario dainelių. Prie to, tarpe visokių svarbių pranešimų, klausytojams bus labai įdomu išgirsti žinias iš Progress Krautuvės, kame įvyksta nepaprastai ir labai svarbus dalykai žmonėms, kurie ieško ir nori pirkti įvairias namų reikmenas.

Taigi, neužmirškite užstatyti savo radio rytoj, 11-tą valandą prie piet ant stoties WGES, 1360 kilocycles.

Rep. J.

Geresnio Patarnavimo Išdavos

Nuostabus Midwest Grocery pasisekimas

Praktiškai pasisekimas veik visuomet priklauso nuo daviejų dalykų, butent: nuo sugabumo ką nors sukurti ar išrasti ir patarnavimo pageidinimo, t. y. nuo to kaip suprantama visuomenė duoti geresnį ir ekonomiškesnį patarnavimą, negu tai gali padaryti senos tos rušies organizacijos.

Taip manė ir pirmieji nepriklausomieji krautuvninkai, šios organizacijos įsteigėjai. Kada prieš septynius metus ta grupė nutarė susiorganizuoti pasekmingesniam savo darbui, visuomenė tada linko vis labiau palaikyt grandinines krautuves. Reikėjo padėti atsakančias pastangas, kad ją į savo pusę pakreipti, atseit, duoti ekonomiškesnį ir geresnį patarnavimą.

Kad tai atsiekti pirmiausiai buvo reikalinga organizacija. Paskui, nuosavų sandėlių ir prekes pirkti dideliais kiekiais, išvystyti skelbimosi sistemą ir suvienodinti prekybos sistemą.

Tai buvo atsiekta. Padariny organizacijos prekyba kasmet didėjo, augo tol iki išaugo į didžiausią tos rušies organizaciją Amerikoj. Šiandien prie jos priklauso 400 Midwest Stores krautuvninkų, turi didžiulius, modernai įrengtus sandėlius prie 33-čios ir Western Ave. Čia randasi ir organizacijos centralinė bustinė.

Visa tai suglaudus galima pavadinti pasisekimu. Tai pasisekimas įgytas iš atsakančio patarnavimo ir visuomenės paramos, teigiamo darbo įvertinimo. (Skelb.)

Progress Krautuve

SIULO SPECIALĖM IŠLYGOM

Aukščiausios Rųšies — Naujausios Mados

SIMMONS STUDIO COUCHES

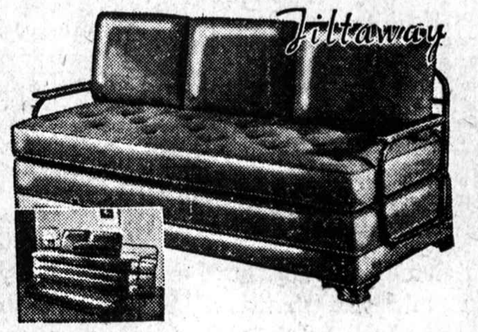

Šis Simmons Studio Couch yra naujausio padarymo su visokiausiais pagerinimais, žinomas kaipo "Tiltaway," turi specialį kompartmentą dėl padėjimo patalinių.

Slumber King Studio Couch by SIMMONS

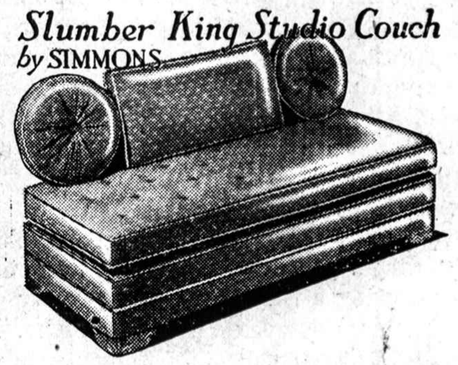

Slumber King Studio Couch, Simmons išdirbystės, žinomas kaipo gražiausios mados ir visų perkamas couch. Turi aukštos rųšies konstrukciją, gražiai pasiutas paduškaites, kaip parodyta, iš aukštos rųšies apdengimo medžiagos.

Nepaprasta vertybė už **$39.75**

Lengvųs Išmokėjimai Pritaikomi Visiems

PROGRESS FURNITURE CO INC

J. KALEDINSKAS, Vedėjas

3222-24-26 South Halsted Street

Tel. VICtory 4226 Chicago, Illinois

Pasiklausykite musų gražaus Lietuviško Programo nedėlioj, 11 val. ryte, iš stoties WGES, 1360 kil.

3224 SO. HALSTED STREET

Naudokitės Proga!

Nauji nariai, kurie dabar įsirašys CHICAGOS LIETUVIŲ DRAUGIJON per musų kontestantus, Draugijos narius ar ofise, iki BALANDŽIO 30 D. 1938 M., gaus nemokamai tikietą į Draugijos Konkurso Finalo vakarą, kuris įvyks BALANDŽIO 30 D., AMALGAMATED AUDITORIUM, 333 SO. ASHLAND BLVD.

Kurie esate nusitarę rašytis Chicagos Lietuvių Draugijon, tai kviečiame pasinaudoti proga ir tuojau įsirašyti.

Draugijos ofisas atdaras kasdien nuo 9 val. ryto iki 5 val. popiet. Ketvergais nuo 9 val. ryto iki 9 val. vakaro, ir nedėliomis nuo 9 val. ryto iki 1 val. popiet.

CHICAGOS LIETUVIŲ DRAUGIJA

1739 So. Halsted Street

GARSINKITĖS "NAUJIENOSE"

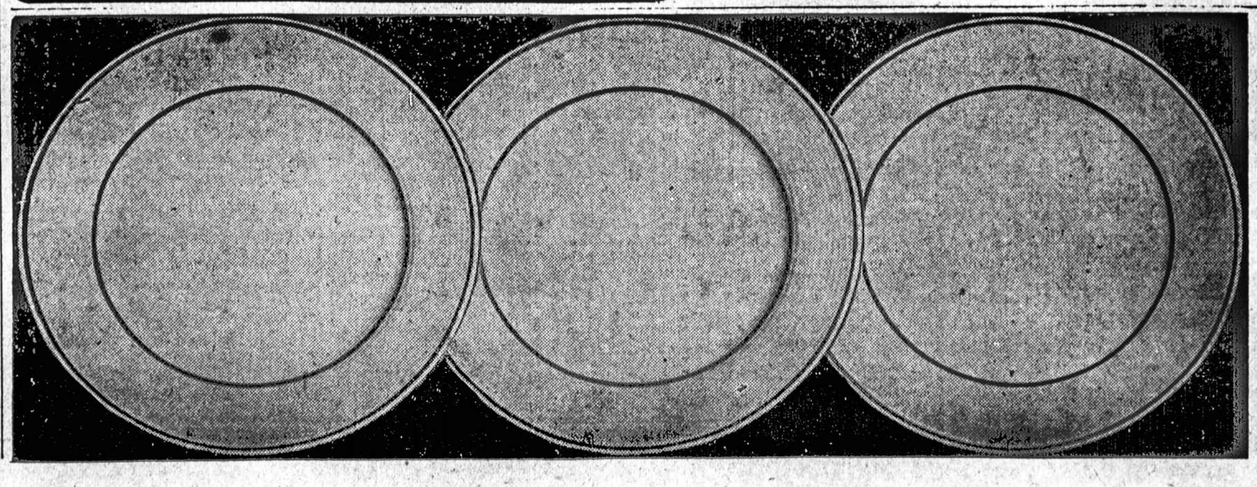

Dėl Didelio Pareikalavimo

KARTOJAM TUOS PAČIUS KUPONUS

Per savaitę laiko tiktai iki Gegužės 7 d. Su šiuo kuponu ir 44 cetais gausit šias tris dideles paauksuotas pietų lėkštes. Iškirpkit kuponą ir kreipkitės į

NAUJIENAS
1739 S. Halsted St.
Chicago, Illinois

Jei užsisakysit per paštą, pridėkit 15c persiuntimo išlaidoms padengti

Adresas.....

Vardas.....

.....

NAUJIENOS

The Lithuanian Daily News
Published Daily Except Sunday by
The Lithuanian News Pub. Co., Inc.
1739 South Halsted Street
Telephone CANAL 8500

Subscription Rates:
$8.00 per year in Canada
$5.00 per year outside of Chicago
$8.00 per year in Chicago
8c per copy.

Entered as Second Class Matter March 7th 1914 at the Post Office of Chicago, Ill. under the act of March 3rd 1879.

Naujienos eina kasdien, išskiriant sekmadienius. Leidžia Naujienų Bendrovė, 1739 S. Halsted St., Chicago, Ill. Telefonas Canal 8500.

Užsakymo kaina:

Chicagoje—paštu:	
Metams	$8.00
Pusei metų	4.00
Trims mėnesiams	2.00
Dviem mėnesiams	1.50
Vienam mėnesiui	.75
Chicagoje per išnešiotojus:	
Viena kopija	3c
Savaitei	18c
Mėnesiui	75c
Suvienytose Valstijose, ne Chicagoj, paštu:	
Metams	$5.00
Pusei metų	2.75
Trims mėnesiams	1.50
Dviems mėnesiams	1.00
Vienam mėnesiui	.75
Lietuvoje ir kitur užsieniuose (Atpiginta)	
Metams	$8.00
Pusei metų	4.00
Trims mėnesiams	2.50

Pinigus reikia siųsti pašto Money Orderiu kartu su užsakymu.

Nauja partija

Ketvirtadienį, kaip buvo sumanyta, įvyko didelis liberalų mitingas Madisone (Wis.) ir gubernatorius Philip F. LaFollette paskelbė naujos partijos įsteigimą. Ji vadinasi **"National Progressives of America"** (Amerikos nacionaliai progresyviai).

Tuoj po mitingo gubernatorius LaFollette iškeliavo į Iowa valstiją, kur jisai stengsis Farmer-Labor partijos vadus prikalbinti, kad jie dėtųsi prie naujosios partijos ir priimtų jos vardą bei programą. Paskui jisai ketina atlankyti Illinois valstiją, abi Dakota valstijas, Minnesotą, Nebraską ir Californiją. Tokiu budu jisai nori suorganizuoti po Nacionalių Progresyvių vėliava vieną valstiją po kitos.

Savo programinėje kalboje LaFollette'as nepasakė nieko ypatingo. Įdomiausia, gal but, buvo tai, kad jisai griežtai atmetė ne tik republikonus, bet ir demokratus, pasmerkdamas Roosevelto naująją dalybą, kuri, pasak jo, bandė eiti tuo pačiu laiku keliomis ir viena kitai prieštaraujančiomis kryptimis.

Jisai pasisakė prieš kapitalizmą, bet pareiškė, kad ir socializmas neduodąs atsakymo į šių dienų Amerikos problemas, nes socializmas esąs paremtas svetima Amerikai teorija. O ta teorija, girdi, esanti tokia: socializmo filosofija siulo atlyginimą ne pagal žmogaus darbą, bet pagal jo reikalavimus.

Čia LaFollette'as, matyt, turėjo galvoje vieną frazę, išpeštą iš Markso raštų, kurią savo bolševikiškam "chop suey" pavartojo Leninas. Bet ta frazė visai neišreiškia socializmo filosofijos esmės. Wisconsino gubernatorius be reikalo ėmėsi kritikuoti teoriją, kurios jisai, aišku, nėra studijavęs, o tiktai girdėjo apie ją iš antro arba trečio šaltinio. Daug nesąmonių po socializmo vardu yra paskleidę Rusijos komunistai, ir liberalai, ypač Amerikoje, tas nesąmones dažnai ima už tikrą socializmo mokslą.

Tačiau yra praktiškas klausimas: ką LaFollette'as tikisi pritraukti prie savo partijos? Jisai nori, kad prie jo dėtųsi liberalai, kurie iki šiol sekė paskui republikonus ir demokratus, bet yra tomis partijomis nepatenkinti; be to, kaip aukščiau minėta, jisai kalbina farmerių-darbininkų partijas, gyvuojančias įvairiose Vakarų valstijose. Iš tų visų elementų galėtų, be abejonės, susidaryti labai stipri nacionali (visą kraštą apimanti) partija. Tik ar LaFollette'o programe bus pakankamai "cemento" juos sulipdyti į daiktą?

Mums atrodo, kad nauja didelė partija Amerikoje vargiai yra įmanoma be masinių darbininkų organizacijų. O organizuotieji darbininkai šiandie tarp savęs, deja, pešasi.

Tuo tarpu republikonai patylomis džiaugiasi, tikėdamiesi, kad LaFollette'o Nacionaliai Progresyviai apardys demokratų partiją.

Apžvalga

APIE BUVUSĮ V. V. S. ATSTOVĄ

Amerikos Jungtinėse Valstijose pirmiaus ilgoką laiką gyveno Vilniui Vaduoti Sąjungos atstovas, p. V. Uždavinys. Pereitą žiemą jisai išvažiavo į Lietuvą, bet dabar vėl sugrįžo į Ameriką. "Draugas" apie jį rašo:

"Antrą kartą atvažiavęs p. X. pasiskelbė jau nesąs tos sąjungos įgaliotinis, nei atstovaująs jokiai kitai organizacijai. Apie Lietuvos padėtį kalbėsiąs visiems (visų srovių lietuviams), kas tik pakviesiąs.

"Įdomu, kad p. X. tautininkų pralaimėjime nieko ypatingo nematąs. Tai esąs paprastas su Lenkija susitarimas ir tiek. Tačiau atsimename, tas pats X. prieš keliatą metų, kai Lietuvos veteranai buvo iškėlę santykių su Lietuva klausimą, kalbėjo visai kitaip. Tada jis, važinėdamas po Lietuvą, tuos žmones vadino išdavikais, išgamomis ir panašiai."

O "Naujienų" specialus korespondentas vakar padavė apie tą p. X. daugiau informacijų. Jisai sako, kad Lietuvos vyriausybėje dabar svarbiausi šulai tai — du kunigai: kun. Mironas, kurį Smetona paskyrė premjeru, ir kun. Izidorius Tamošaitis, kuris stovi priešakyje neseniai įsteigto propagandos biuro. Pirmasis valdo, antrasis jo valdžią reklamuoja, arba, kaip ta patarlė sako, "vienas kala, kitas zalafiją".

O tų dviejų kunigų pasiuntinys esąs p. X. Musų korespondentas rašo:

"Pas jus atvykęs Vincas Uždavinys bus jų dviejų emisaras. Matote, ir jus nepamiršti. O kam nepasiduodate išmaningų vyrų įtakai! Reikia jums kitos dvasios įkvėpti..."

Tai jisai čia, gal but, ir atvyko amerikiečiams įkvėpti "kitos dvasios".

AUKOS GINKLAMS

"Amerika" prikaišioja mums "fanatiškumą" klausime aukojimo Lietuvos ginklų fondui ir paskui bando tą "fanatiškumą" sukritikuoti šitaip:

"Visi gali sutikti, kad viena kariuomenė negali užtikrinti valstybės nepriklausomybės saugumo, bet niekam nepaslaptis, kad karinė jėga tokia apčiuopiama tikrovė, be kurios valstybės gyvybės išlaikymas neįmanomas."

Bet čia "Amerika" laužiasi į atdaras duris. "Naujienos" niekuomet nesakė, kad Lietuvai karinės jėgos nereikia; priešingai, jos kelis kartus yra nurodžiusios, kad dabartinėse apystovose Europoje butų neišmintinga Lietuvai mesti ginklą į šalį.

Tačiau visai kitas klausimas yra aukų siuntimas į tam tikrą fondą. Pirmiausia, ar Lietuvos visuomenė turi bent kokį balsą to fondo kontroliavime? Kiek žinomą, fondą kontroliuoja vyriausybė, kuri jokių atskaitų visuomenei iš savo darbų neduoda; ji net nepripažįsta teisės visuomenei ją kritikuoti.

Antra, mums visgi atrodo sunkiai suderinama amerikiečių padėtis su aukojimu Lietuvos ginklams. Jungtinės Valstijos yra neitralios Europos ginčų atžvilgiu (tas neitralumas kartais eina net per toli), tai kaipgi gali tie žmonės, kurie yra šio krašto piliečiai, pirkti karo pabuklus vienai tų valstybių?.

Remti Lietuvos kulturinius reikalus (jeigu jie nėra panaudojami partinei arba religinei propagandai), padėti jos gyventojams ekonominiai — tai butų kas kita.

MECHANIŠKAS TAIKYMAS

Vakar tilpo "Naujienose" J. Baltrušaičio atsišaukimas į kanadiečius ir wilkes-barriečius, raginąs juos padėti į šalį savo nesusipratimus ir vėl veikti bendrai. Apie kanadiečius jisai sako:

"Kanadiečiai jau pradėjo skirtytis. Socialistai atsisakė nuo Kanados Lietuvių Kongreso. Aš vis tikjuosi, kad tas atsitraukimas nėra galutinas. Visi pažangieji (socialistai, komunistai, demokratai, liberalai, radikalai) dabar turi piktesnį bendrą priešą, negu kada nors seniau turėjo..."

Su wilkes-barriečiais esą dar ne taip bloga. Tarp jų esąs "toks pat skirtumas", kaip ir tarp kanadiečių, bet jie dar nesuskilo.

Šis noras sutaikinti besiginčijančius yra pagirtinas. Bet mums atrodo, kad, norint taikai patarnauti, reikia pažvelgti į dalykus truputį giliau.

Atsišaukimo autorius ignoruoja tą faktą, kad skilimas Toronto kongreso skyriuje įvyko ne dėl nuomonių skirtumo, bet dėl to, kad komunistai pavartojo **smurtą** (baubimą svetainėje) prieš asmenį, nieku nenusidėjusį nei toms organizacijoms, kurios dalyvavo kongreso skyriuje, nei toms idėjoms, kurias kongresas gina. Kas dar blogiau, šitą smurto darbą užgyrė komunistų vadai ir jų spauda.

Ar šitokiose sąlygose yra galimas bendras veikimas?

Wilkes-Barre'je susikirtimas įvyko dėl visai kitokios priežasties. Čia dalis komiteto narių įnešė konferencijoje rezoliuciją, kuriai nepritarė dauguma. Sakysime, kad rezoliucija buvo ne vietoje, nes klausimai apie tvarką Sovietų Sąjungoje neįeina į Kongreso veikimo programą (tačiau ir komunistai neretai išeina iš to programo ribų). Bet komunistų spaudoje po to buvo pranešta, kad visi tie komiteto nariai, kurie stojo už minėtą rezoliuciją, **tapo iš komiteto pašalinti.**

Tai reiškia, kad komunistų vadovaujama skyriaus dauguma ne tik atmetė mažumos įnešimą (ką ji turėjo teisę padaryti), bet ir **atėmė tai mažumai balsą** skyriaus valdyboje ir paėmė skyriaus vedimą į vienos partijos rankas.

Ar šitokiose sąlygose bendras veikimas yra galimas?

Pagalios, buvo nemalonus atsitikimas ir Brooklyno skyriuje, kur komunistų vadovaujama komiteto dauguma atsisakė leisti kalbėti socialistų organizacijos įgaliotiniui, tuo tarpu kai iš komunistų pusės buvo net trys kalbėtojai (du jų — partijos nariai). Ir po to komunistai savo spaudoje dar visokiais budais niekino tos socialistų organizacijos veikėjus ir jų įgaliotinį, stengdamiesi suversti ant jų kaltę už komiteto daugumos vienpusiškumą.

Ar drg. J. Baltrušaitis apie šituos faktus nėra girdėjęs? Jeigu girdėjo, tai reikėjo nurodyti, kad **tie dalykai griauja bendrą darbą,** — kitaip kalbos apie bendro darbo naudingumą paliks tuščios. Mechaniška "taika" tarpe žmonių, kurie gyvena ne po diktaturos jungu, nėra galima.

Lietuvos puodas verda, kunkuliuoja...

(Musų specialaus korespondento Lietuvoje)

(Tęsinys)

Visko dar galima laukti

O vietos lenkai šitaip išgarsinti pasirodė esą tik plikbajoriai, be pasiputimo ir išdidumo nieko kito neturį ir mažiausią politiškai išgudrėję. Romantikai, kuriems reali politika kažkaip nesuprantama. Teks lenkų atstovybei gerai ją prusinti iki ji pasiliks klusni provokacijoms įrankiu...

Taip, visokios provokacijos yra galimos! Štai delko ir tasai puodas kaista! Lenkai tikėjosi tuoj sulauksią visokių susisiekimo sutarčių, o čia pakišta tik diplomatams susisiekimas... Laiškai, paprasti laiškai neina, traukiniai tušti vaikšto... Negi kasdien diplomatai važinės... Reikia derėtis. O kad derėtis reikia pirmoje eilėje sienas nustatyti... Juk tarp Lietuvos ir Lenkijos iki šiol jokių sienų nesama. Kai nėra net provizorinių sienų, nėra kur muitines statyti...

Juk Lietuva ir Lenkija visą laiką buvo karo stovyje!

Taigi, visos derybos turi prasidėti nuo normalių, tarp nekariaujančių valstybių santykių užmezgimo!

Juk supraskite, Lenkijos atstovas atvykęs į svetimą kraštą net tokio mandagumo mosto negalėjo padaryti, kaip uždėjimas vainiko ant nežinomo kareivio kapo...

Šito mandagumo mosto negalėjo atlikti nė musų atstovas Lenkijoje! Juk priešas priešui šito padaryti negali.

Taigi, viskas tenka pradėti nuo paprasčiausių elementarinių daiktų. O čia dar vis visokie vėjai pučia...

Derybos sunkios. Jos sunkios, jei normaliose apystovose eis. Jei jos vėl išnaujo jėgos nebus padiktuotos.

Visko galima laukti.

Santykiai vis dar įtempti.

Šiauliai nenori lenkų konsulo

Dar Lietuva daug ką gali laimėti, jei tik bus atsparumo. Tokio atsparumo visuomenėje yra kiek tik nori. Jis reikia tik mokėti sudoroti. Bet kad tai visa sudoroti, kad tai visa Lietuvos sveikaton išeitų, butina, kad visa tauta pajustų esanti savo krašte pilnateisė šeimininkė, bet ne kieno pastumdėlė, kelerių žmonių rankose tik medžiaga. Štai dėlko tasai puodas taip kaista, verda kunkuliuoja... Štai dėlko Šiaulių gyventojai nerimauja sulauksią lenkų konsulato. O kam jis? Juk dar nėsame gerų valstybinių santykių užmezgę. Žmonės nerimauja, nes jie mažiausiai yra informuoti kaip toji byla rituliuojasi...

Spauda neturi žinių, o jei turi; tai negali jų visų skelbti... Tai šitaip eina musų gyvenimo dienos. Neramios, nejaukios dienos. Visi rytojaus diena yra susirupinę ir niekas nėra tikras, ką tasai rytojus žada.

Tuo rytojumi nėra tikri, nes jisai netvirtose rankose laikomas. Toms rankoms kraštas jokio pasitikėjimo nereiškia, nereiškia, nepritaria, dėl to ir nerimauja.

Tą nerimą tik pajėgų konsolidacija gali išsklaidyti, tik koalicinė vyriausybė gali krašte pasitikėjimą rasti.

Žmonės nėra patenkinti

Jei tvirtinama, kalbama ir įtikinėjama, kad esama padėtimi visi patenkinti, tai dėlko neleisti žmonėms atvirai pasisakyti, tai dėlko neleisti laisvai rinktis rašyti...

Jei yra visiškas pasitikėjimas, tai juk rašys ir kalbės tai, kaip sakoma... Mažiausiai tiki tie į tą pasitikėjimą, kurie daugiausiai apie tai rašo! Tai yra tik veidmainystė.

Tai tokios trumpos, drutos naujienos iš jusų numylėto krašto.

Spėju, jus dėl savo buvusios tėvynės nemažiau už mus sielojatės, bet, dėja, mes jusų sielvartos ištisai girdėti negalime, nes jusų spauda tai retas svečias pas mus. O jei ką gaunam, tai tik tokią, kuri nėra verta didelio dėmesio. Jos turinys dar silpnesnis už musų oficiozinės spaudos turinį. Be to, tos rušies spaudos pas jus ir mažą esama, o jos tvarkdariai tiek silpni vyrukai, kad maža ką naujo gali pasakyti, nors ir jų krutinės ordinais nusagstytos.

Tai bereikalingas tuštybės papuošalas.

Bukite sveiki ir linksmi!

Pavasario švenčių proga visus sveikiname ir linkime visokių gėrybių ir geros ištvermės jusų darbuose.

—Jusų Keistas

Balandžio 12 d.

(Galas)

1936 Dodge $375

4 durų Touring Sedan, įbudavotas Trunkas, šildytuvas, Radio, Originalus nubaigimas. Tobulos sąlygos. Perleis už labai žemą kainą. $75.00 ar karas kaipo įmokėjimas. 20.00 į mėnesį.

PRUDENTIAL FINANCE CO.
1637 N. CICERO AVE.
Atdara vakarais ir Sekmadieniais

KĄ ŽMONĖS MANO

"DRAUGO" PROF. KAMPININKO ŽIOPLI PALYGINIMAI

Vienas "Draugo" redakcijos narys, prisidengęs kokio ten "Prof. Kampininko" vardu, kasdien prirašo visokių katalikiškų nesąmonių bei absurdų. Balandžio 21 d. jis su dideliu pasididžiavimu bando lyginti Romos kunigų imamus atlyginimus už sakramentus (tai yra krikštus, šliubus ir laidotuves) su kitų profesijonalų įmamais atlyginimais už savo patarnavimus. Ten jis nurodo, kad, girdi, kiti profesijonalai irgi ima atlyginimą už savo patarnavimus, bet, esą, jų taip niekas "nesudija", kaip nekaltus, vargšus romiškus kunigėlius.

Jei jau taip kalbama ir norima lyginti lietuvių profesijonalus su lietuvių romiškais kunigais, tai gerai — palyginkime. Kalbant apie profesijonalus lietuvių tarpe tenka pasakyti, jog yra žinomi kaipo tokie tik daktarai (čia įskaitomi ir dentistai) bei atdvokatai.

Dabar pažiurėkime, ką teikia lietuvių visuomenė, be atlyginimo, daktarams bei advokatams, ir ką teikia lietuviams Romos kunigams. Pavyzdžiui paimkime daktaro ir advokato profesijonalo gyvenimą. Baigęs mokslą ir gavęs valstijos leidimą praktikuoti savo profesiją, jis pirmiausia turi susirasti sau vietą. Vadinasi, kabinetą atidaryti. Už kabinetą turi mokėti nuomą, turi susipirkti visus savo profesijai reikalingus instrumentus, jei daktaras; o jei advokatas, tai reikalingas knygas, rakandus ir t.t. Ir po visų tų padarytų išlaidų turi laukti klijentų ateinant, reikalaujančių jo patarnavimo.

Na, o dabar pažiurėkime, kaip yra su lietuviais Romos kunigais, baigusiais mokslą. Baigęs savo vadinamąją teologijos mokslą ir gavęs vyskupo pašventinimą, jis tuoj yra paskiriamas pagelbininku į kokią nors parapiją. Čia jam nereikia nei už butą nuomą mokėti, nei jokių instrumentų bei rakandų pirkti, nei bažnyčios statyti. Viskas yra visuomenės — parapijos ir bažnyčia pastatyta ir rakandai supirkti bei apmokėti. Čia tokis kunigėlis tuojau gauna algą minimum $100 per mėnesį, gauna ekstra už mišias ir kitus patarnavimus ir t.t. Na, o jau likęs klebonu, tai juk tampa savo rušies carukas. Jis pats nustato, kiek nori, kiek parapijonai turi mokėti už krikštą, šliubą, laidotuves. Už bažnyčią nereikia jokių mokesčių mokėti. Ji yra laisva nuo visokių mokesčių, mat, taip jau iš seno ji turi išsikovojusi įvairių privilegijų, ir jų iki šiandien stropiai laikosi. O jei ir reikėtų mokėti kokius mokesčius, tai visvien nei klebonas, nei vikaras už tai nemokėtų. Tokius mokesčius užmokėtų parapijonai iš savo sudėtų pinigų. Be to, visi tiek bažnyčios, tiek ir klebonijos rakandai bei kiti reikmenys yra supirkti ir apmokėti iš parapijos iždo. Visi bėgantys mokesčiai, kaip antai; už šilumą, šviesą, telefoną ir net tarnaičių algos yra apmokamos iš parapijos iždo.

Na, o kada parapijonas kreipiasi į taip gerai apmokamus ir gražiai užlaikomus savo kunigus, tai jis turi ekstra mokėti ir už krikštą, ir už šliubą, ir už laidotuves. Tiesa, už krikštą netaip jau daug plėšiama. Bet jau šliubai ir laidotuvės yra puikus musų Romos kunigėliams pasipinigavimo šaltinis.

Taigi, matote, malonus NAUJIENŲ skaitytojai, kaip tas "Draugo" redakcijos narys žioplai galvoja. Jis bando pateisinti lietuvius Romos kunigus, kad jie turi teisę imti atlyginimą už savo patarnavimus taip, kaip daktarai arba advokatai kad ima. Tačiau jisai čia nutyli tą faktą, kad nei daktarai, nei advokatai negauna nuo visuomenės dykai nei buto, nei šilumos, nei šviesos, nei telefono, nė del savęs algos, nei dėl savo tarnaičių. Tai kur čia gali buti teisingas ir logiškas palyginimas tarp Romos kunigų ir daktarų bei advokatų? Tokį palyginimą gali daryti tik vaikai, kurie lanko tik pradinės mokyklos pirmą skyrių.

Paimkime pavyzdžiui, daktarų profesijos įstaigas vadinamas "Dispensaries", kur yra teikiamas medikalis patarnavimas neturtingiems nemokamai. Taip, tos įstaigos yra valdžios išlaikomos ir daktarai valdžios apmokami. Už tai jie ir neima nuo žmonių jokio ekstra atlyginimo už savo teikiamą patarnavimą.

Na, o ar gali tas "Draugo" profesorius nurodyti bent vieną lietuvių Romos katalikų bažnyčią Chicagoje, kur kunigai yra parapijonų apmokami ir išlaikomi, kad jie duotų nemokamai savo parapijonams šliubus, dykai laidotų arba dykai krikštytų? Čia aš nekalbu apie pašalinius žmones, kurie nieko nemoka parapijos išlaikymui. Suprantama, tokie neturi teisės nei dykai gauti minėtų patarnavimų. Bet čia einą kalba tik apie tuos, kurie moka tam tikrus mokesčius pavidale aukų į parapijos iždą, iš kurio paskui esti ir klebonui ir jo pagelbininkams apmokamos algos, ir kiti reikalai surišti su išlaikymu parapijos bažnyčios. Juk tai yra tas pat, kaip ir su valdžios mokesčių mokėtojais. Kurie tik yra valdiškų mokesčių mokėtojai, tai visi turi lygią teisę gauti ir visus valdžios teikiamus patarnavimus lygiai ir dykai.

Taigi, yra aišku kaip diena kad tokios Romos katalikų bažnyčios nėra Chicagoje, kuri nors parapijonai sumoka mokesčius pavidale savo aukų (ir iš jų yra apmokami klebonai ir vikarai), tačiau už krikštus šliubus ir laidotuves turi mokėti ekstra. Ir todėl lietuviai Romos katalikų bažnyčios kunigai negali buti lyginami prie tokių profesijonalų, kaip daktarai, dentistai ir advokatai. Pirmieji turi iš visuomenės parapijos viską dykai, o pastarieji nieko dykai iš visuomenės negauna, ir todėl negalima reikalauti, kad jie dykai visuomenei teiktų savo patarnavimus.

Į kitus to "Draugo" redaktoriaus nario priekaištus neverta nė dėmesio kreipti. Tas žmogus, kuris taip rašo ir galvoja, matyti, nesugeba paprasčiausių dalykų suprasti.

—Irgi Dzukas

KULTURA NO. 3
1938 m.

TURINYS:

Astronomijos įtaka pasaulėžiurai —**P. Slavėnas.**
Bel-etažas — **D. Pumputis.**
Nuvainikuotieji Japonijos viešpačiai — **A. Claire.**
Šeimos pametimas ir jos sankcijos — **L. Purenienė.**
Kapitalizmas permanentinės krizės konvulsijose — **J. Lukoševičius.**
Broluva — **T. Tilvytis.**
Šuo — **J. Opatošu.**
Priekaištas — **B. Butkauskas.**
Bairono paslaptis — **S. Zweig.**
Populiaris Mokslas — Apžvalga ir t.t.

— KAINA 45 CENTAI —

Galima Gauti NAUJIENOSE.

Ar Turite Savų Piniginių Rupesčių?

Ar spaudžia jus labai piniginiai reikalai... ir skubiai? Štai sveikas nuosprendis. THE HALSTED EXCHANGE NATIONAL Bankas noriai sutiks jusų asmeninės paskolos reikalą ant sveikų pamatų apsvarstyti. Vienintelis reikalavimas tai tas, kad parupintumėte šalutinus arba gerus kredito atžymėjimus, kad užtikrinti greitą rupesčių prasišalinimą. Užeikite ir pakalbėsime.

MES KALBAME LIETUVIŠKAI

The HALSTED EXCHANGE NATIONAL BANK

HALSTED ST. prie 19th PLACE

Nariai FEDERAL RESERVE SYSTEMOS IR FEDERAL DEPOSIT INSURANCE KORPORACIJOS

ŽEMAIČIŲ ORKESTRAS—BAJORĖS DAININININKĖS — ARTISTAI-ĖS

KLAUSYKITĖS ŠALTIMIERO

ĮDOMIŲ IR NUOLATINIŲ

RADIO PROGRAMŲ

• PENKTADIENĮ— W. H. F. C. —7 IKI 8 VAL. VAK.
• ŠEŠTADIENĮ— —7 IKI 8 VAL. VAK.
• SEKMADIENĮ— —7 IKI 8 VAL. VAK.

LIETUVIŠKI PASILINKSMINIMAI—BARTKŲ ŠEIMYNA—Žinių Skyrius

Dirbame
VENETIAN BLINDS
LANGŲ UŽLAIDAS
SLIP-COVERS

DYKAI
Apskaičiavimas ir Pakabinimas Užlaidai Primėruojami Paimami ir Pristatomi

PIRK TIESIOG IŠ DIRBTUVĖS MES VALOM UŽLAIDAS

MAR-TON SHADES & BLIND SERVICE
4342 SO. WESTERN AVENUE
M. W. MARKIEWICZ, Sav. Tel. VIRGINIA 0769

GARSINKITĖS "NAUJIENOSE"

Kam Kentėti Nuo Sugedusių Vidurių?

JEI VIDURIAI NEGERAI VEIKIA —
JEI VIDURIAI SUKIETĖJA —
JEI VIDURIAI NEVIRŠKINA —
JEI GASAI VIDURIUS IŠPUČIA, —

NIEKO NELAUKDAMI NAUDOKITE

NIDA

Alkaline Digestant Powder Miltelius

Didelė Dėžė Tik už 50 centų

Klauskite Vaistinėse arba Pirkit tiesiog nuo

Nida Laboratories

A. G. KARTANAS, Sav.
2555 West 69th Street, Chicago
Telefonas Hemlock 0318

DARIUS—GIRĖNAS
POST 271 AMERICAN LEGION

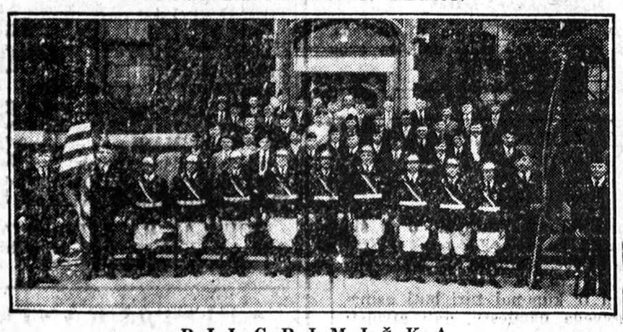

PILGRIMIŠKA

EKSKURSIJA Į LIETUVĄ

IŠPLAUKS IŠ NEW YORKO
GEGUŽĖS-MAY 18 D., 1938 M.
Didžiausiu ir Gražiausiu Laivu "NORMANDIE"
DĖL INFORMACIJŲ IR REGISTRACIJOS KREIPKITĖS PAS

B. R. PIETKIEWICZ
2608 W. 47th St. Laf. 1083, Chicago, Ill.
STEAMSHIP AGENT

GARSINKITĖS "NAUJIENOSE"

SVEIKATOS SKYRIUS

Šį Skyrių Tvarko ir Prižiuri
AMERIKOS LIETUVIŲ DAKTARŲ DRAUGIJA

Rašo **Dr. J. P. Poška,**
Chicago, Ill.

Idomu yra klausytis, kaip daug žmonių šiais laikais šneka apie sveikatą ir kiekvienas iš jų pareiškia savo autoritetą. Bet mažai tėra žmonių, kurie pasakytų, kas yra sveikata. Daugumas mano, kad žmogus yra sveikas tuomet, kai jis neserga.

Beanalizuodamas tą pareiškimą, prieini prie to, kad žmonės ima ligą kaipo pagrindinę saikavimo priemonę. Daugumas žmonių civilizuotuose kraštuose turi ar vienokį ar kitokį nemalonumą arba kas nors yra negerai su jais. Vieni iš jų turi silpnus vidurius, kurie tinkamai nevirškina maisto, kiti silpną širdį ar kraują, treti dažnai serga sloga ar turi skaudančią gerklę ir t.t.

Dėlei to, kad daug žmonių serga, negalima sakyti, kad liga yra naturalus dalykas. Sveikata yra naturalus dalykas: liga yra jau kas kitas. Patys gydytojai pripažįsta to pareiškimo teisingumą. Gyvuliai esti sveiki ir linksmi, kol jie yra laukiniame gyvenime. Tik tada jie sumenkėja, kada patenka nelaisvėn. Laukiniai necivilizuoti žmonės yra daugiau laisvi nuo ligų. Jie taip pat sumenkėja ir pradeda užsikrėsti ligomis, kada pradeda gyventi dirbtinėse aplinkybėse. Sveikata nėra negatyvis dalykas. Ji yra žmogaus stovis arba padėjimas, kada visos jo kuno dalys viena su kitomis harmonijoj veikia.

Automobilis irgi yra sudėtas iš daugybės įvairių dalių ir gerai veikia, kol visos jo dalys atlieka savo darbą. Bet kada nors ir maža dalis sugenda, tai jau jis pradeda nustoti reikalingo judėjimo ir, jeigu laiku nepataisoma, tai visai sugenda.

Žmogaus kuną irgi galima prilyginti prie automobilio, laikrodžio arba kitokios mašinos, susidedančios iš daugybės komplikuotų dalelių. Žmogaus kunas susideda iš daugybės komplikuotų dalelių, kurios sutartinai veikia. Stebėtinas kuno sudarymas yra tas, kad žmogaus kunas pats pasigamina energiją.

Apskritai kalbant, žmogaus kunas susideda iš kaulų ir raumenų, kurie sudaro jo išvaizdą; virškinimo sistema, kuri paima maistą ir asimiliuoja dėl kuno naudos; kraujo cirkuliacija siunčia maistą į visas kuno dalis. Nervų be galo komplikuota sistema savo veikimu padaro kuno dalis naudingomis; nupiauk nervą, kuris eina į kokią nors kuno dalį, ir pamatysi, kad ta kuno dalis nebeveikia. Nupiauk nervą, einantį į širdį, ir pamatysi, kad širdis nebeplaks niekados. Nepaisant to svarbumo, mes daugiau dėmesio kreipiame į širdies silpnumą ar kojos nulužimą, negu į susirimą nervų sistemos, kuri yra svarbiausia. Suirus nervų sistemai, visos jėgos pranyksta ir žmogus pasilieka be energijos, be tinkamo judėjimo, be naudos. Iš šių trumpų paaiškinimų, jau galima suprasti, kaip yra svarbu, kad visos kuno dalys gerai veiktų, jei norime sveikatą užlaikyti.

Žiemai Praėjus, Garfieldparkiečiai Jau Atgija

Liuosesni, linksmesni ir gyvesni sueigose

Kaip paprastai, darbo žmonės visur ir visados turi dirbti savo gyvybės palaikymui. Ypač šios, Garfield Parko kolonijos, lietuviai turi sunkų ir ilgų valandų darbą žiemos laiku.

Pavasariui prašvitus, nors ir reikia darbuotis, bet netaip, kaip žiemos laiku — šalčiuose. Dabar namų prižiurėtojai, ir kurių šios kolonijos lietuvių grupė daugiausiai susideda, jau liuosesni. Turi daugiau laiko ir sueigose bei baliuose lankytis ir gyvesniais pasirodyti įvykiuose. O kai surengia sueigas Garfield Parko Vyrų ir Moterų Pašalpinis Kliubas, tai visi atsilankę turi linksmą laiką su kliubiečiais.

Balandžio 24 d. kliubas turėjo savo pavasarinį balių, Cicero Liuosybės svetainėj. Tame pavasariniame baliuj kliubas apdovanojo žiedais neėmusius ligos pašalpos per 10 metų 3 narius: **J. Kuchinską, Šatienę** ir **Stanką.**

Kliubas finansiniai gerai stovi. Rodos, šiuo laiku mažai randasi ligonių. Dabar proga naujiems įsimašyti ir buti nariais gerai gyvuojančios organizacijos.

Ruošia Pikniką

Kliubas yra pasirengęs priimti ir palinksminti, kaip narius, taip visus atsilankusius svečius pavasariniam piknike po gražiais ąžuolais, kas liepos 4 d.

1937 Terra Plane $515.00

DeLuxe Sedan. 4 durų, įdirbtas trunkas. Šildytuvas. Turi parduoti su auka, kad sutvarkyti turtą. $85.00 ar savo karą įmokėti. $25. į mėnesį.
PRUDENTIAL FINANCE CO.
1637 N. CICERO AVE.
Atdara vakarais ir Sekmadieniais

Pamatykite šimtus naujų raštų ir spalvų kombinaciją, kuri nustato namų puošimo stilių. Visi popieriai užtikrinti, plaunami, neblunka. Įkainuota sulig jusų išgalėmis

R. FREDERICK PAINT COMPANY

4141-43 West 26th Street
Mes pristatome
Tel. Lawndale 7871

Klauskite savo dekorotojo ar popierių lipintojo apie Imperial plaunamus sienų popierius.

UTILITY LIQUOR DISTRIBUTORS, Inc.
5931-33 So. Ashland Ave.
WHOLESALE ONLY
Phones: Prospect 0745-0746
Mes importuojam Lietuvišką Degtinę
F. Dzimidas, savininkas ir visi darbininkai lietuviai.

ŠAKNYS

50 metų patyrusi herbalistė Helena Szymanskienė pasiulo jums geriausias Amerikos kombinuotus, Rytų Indijos ir Europos šakninius vaistus. Greitos pasekmės visuose negalavimuose už vos tik $1.00. Kreipkitės ar rašykite del $1.00 pasiulos. DYKAI bandymas ar patarimas.

HELENA SCHYMANSKA
1869 No. Damen Ave. ARM. 8200

1935 Chevrolet $295

4 durų master Sedan. Knee Action. DeLuxe įrengimas. Parduos už tai, kas liks sąskaitas sutvarkius $35.00 ar savo karą įmokėti. $15.00 į mėnesį.
PRUDENTIAL FINANCE CO.
1637 N. CICERO AVE.
Atdara vakarais ir Sekmadieniais

Melroseparkiečiai Smigelskiai Švęs Sidabrines Vestuves

Community salėje įvyks iškilminga puota

MELROSE PARK. — Melroseparkiečiai pp. Frank Smigelskiai rytoj švęs 25 metų šeimyninio gyvenimo sukaktuves — Sidabrines Vestuves.

Rytoj, gegužės 1 d., Community salėje įvyks tų sukaktuvių iškilminga puota, kurioje dalyvaus daugybė vietos žymių žmonių.

Aš nuo savęs linkiu pp. Smigelskiams gražiai atšvęsti garbingą jubiliejų ir laimingai sulaukti Auksinių Vestuvių.

M. S.

Uždarė Stambią Dirbtuvę Melrose Parke

žmonės apsivylė pavasariu

MELROSE PARK. — Šiomis dienomis užsidarė National Malleable and Steel Castings Company.

Tas labai skaudžiai paliečia vietos gyventojus, tarp jų, nemažą skaičių lietuvių.

Dirbtuvė buvo uždaryta neribotam laikui. Kada ji vėl pradės operuoti ir pašauks darbininkus atgal prie darbo — nežinia. Darbininkas turi laukti ir tiek.

Pas mus žmonės labai laukė pavasario. Tikėjosi darbų pagerėjimo. Bet išėjo visai kitaip. Darbai netik nepagerėjo, bet dirbtuvės net užsidaro. Kaip atrodo, depresijai galo niekad nebus.

Tas Pats.

Gražinsią 5% 1934 Metų Mokesčių

Gegužės 11 d., apskričio teisėjas Jarecki pasirašysias įsakymą apskričio iždo departamentui grąžinti 5% 1934 metų mokesčių tiems mokesčių mokėtojams, kurie mokėjo po protestu.

● BAUDŽIA UŽ PAŠALPOS SUKTYBES. — Miesto teisėjas Eugene Holland nuteisė tris žmones už apgaudinėjimą Chicagos bedarbių šelpimo administracijos.

PRANEŠIMAS VISIEMS LIETUVIAMS
Grand Tavern
Geriausios rųšies gėrimai, šokiams Salė. Piknikam Daržas už mažą atlyginimą, Viešbutis dėl pakeleivių.
Grand Ave., Manheim Road, (U. S. 45)
Telefonas Franklin Park 383.
A. J. SEDLIN, Sav.

KYLOS RUPESČIAI

Gana Kyla Rupintis! Dabar už mažas išlaidas leisk žymiam su 20 metų patyrimu laisniuotam daktarui—specialistui sutaisyti jus tikrai pigiai kaip už $3.00 arba pagydyti be operacijos. Kreipkis del patarimų ar ekzaminacijos be užmokesčio ar prievolės, — arba rašyk.

DR. P. SCHYMAN, Specialistas
Įsteigta 20 metų.
1869 N. Damen Ave. ARM. 8200

WESTINGHOUSE
Šaldytuvas

Duos geresnį patarnavimą, mažiau elektros vartoja.
Greičiau ir daugiau ledo sušaldo
Gražiau atrodo—Ilgiau tarnauja
Turi pilną 5 metų garantiją

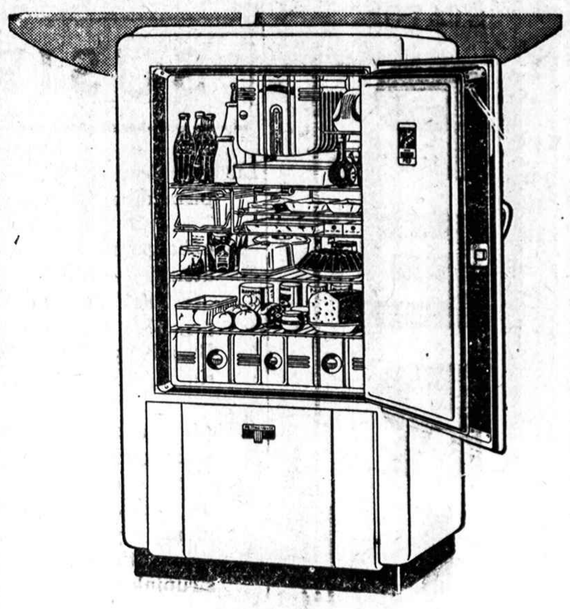

Peoples Krautuvės yra vienintelės krautuvės autorizuotos pardavinėti Westinghouse Refrigeratorius, kurių čia yra pilnas pasirinkimas visokių dydžių ir madų, visi 1938 metų modeliai. Peoples Krautuvės pasiulo už labai prieinamas kainas, pasirenkant nuo .....

$119.50

NUOLAIDA UŽ SENĄ ŠALDYTUVĄ
LENGVŲS IŠMOKĖJIMAI

PEOPLES FURNITURE MANUFACTURING COMPANY

4179-83 Archer Ave. 2536-40 W. 63rd St.
CHICAGO, ILLINOIS
Tel. LAFayette 3171 Tel. HEMlock 8400

Krautuvės atdaros Antradienio, Ketvirtadienio, Šeštadienio vakarais

BARGENAI
Vynai ir Likierai
PENKTADIENĮ IR ŠEŠTADIENĮ

10c Degtinė MAŽIUKAI ..... 2 už 11c

KENT'S IMPERIAL SCOTCH
Importuotas Scotch 12 metų senas produktas—pinch buteliais. Pilnas 5-dalis $1.19

King of Kentucky
Kentucky Straight švelni degtinė—Kol užteksime Kvorta 99c

ALUS
½ Galiono 25c
6 už $1.39

4 Metų Sena Bonded Whiskey
Specialiai šiam išpardavimui
Pilna Kv. $1.95
PILNA PTS. 99c
Kol užteksime

CALIFORNIA STALO VYNAS
5-dalis 29c ar 4 už $1

LABAI SPECIALUS BROADMOOR
3 metų sena straight degtinė. Pilna kvorta $1.35

ir kiti įvairus Likierų Bargenai

ARMAND LIQUORS "BEST BY TEST"
7040 South Western Avenue At 71st St.
GREITAS PRISTATYMAS PROSPECT 0460
PRAŠOME ATSINEŠTI ŠĮ SKELBIMĄ

USE MURINE FOR YOUR EYES
Write for Free Eye Book

Night and Morning
Promote a Clean, Healthy Condition

Dėl Akių suerzintų nuo Saulės, Vėjo, arba Dulkių, vartokite kelet lašų Murine. Jis Atgaivins, Suramins, Pasmagins.

Safe for Infant or Adult. At all Druggists.
Murine Company, Dept. H. S., Chicago

RYTOJ

(Gegužės 1, 5 val. vak.)

PIRMĄ KARTĄ CHICAGOJE

'Birutė'

STATO

PER IKOLA

Nepaprastai GYVA ĮDOMI JUOKINGA

Trijų Veiksmų, Keturių Paveikslų KOMIŠKA OPERA iš Pietų Amerikos Gyvenimo

CHICAGOS

SOKOLU

SVETAINĖJ 2345 S. Kedzie Ave.

DALYVAUJA:

Ieva Širvaitė (debiutas), A. Kaminskas, K. Pažarskas, V. Tarutis, A. Nausedienė, P. Millerienė, H. Vespendraitė, A. Rutkauskaitė, J. Balanda, R. Mathews, B. Bruknis ir kiti dainininkai su Birutės Choru ir Simfonijos Orkestru, po vadovybe *Jono Byansko.*

Režisorė—*Genovaitė Giedraitis*

Tikietai tiktai 50c ar 75c

PRADŽIA 5 VAL. VAKARO

Po Programo Šokiai ir Vakarienė

BUTINAI ATSILANKYKIT!

Diena Iš Dienos

Prašo Priimti Padėką

Minint **Jurgių** varduvių dieną, musų draugai bei pažįstami buvo labai malonus su dovanomis, linkėjimais, o ypatingai duosnumu Lietuvos reikalams. Suteikta garbė yra didesnė man ir mano žmonai, negu mes galim žodžiais pareikšti ir todėl prašom pasitenkinti padėkos žodžiais: pp. **Vizbarams,** pp. **Palakams,** pp. **Valašimams, B. F. Simons-Simokaitis, Dr. S. Biežiui,** pp. **Vanagaičiams,** p. **Kvederui,** p. **Meskinui,** pp. **Zekams,** pp. **Slažiams,** p. **Urbikienei,** p. **Armonui, Pavilioniai,** advokatui **Bordenui ir kitiems.**

Dėkui, labai Dėkui.

Jurgis ir Petronėlė Grybai.

SUSIRINKIMAI

Lietuvių Scenos Mylėtojų Ratelio mėnesinis susirinkimas įvyks pirmadienį, gegužės 2 d., Pučkorių namuose, 7:30 v. vak., 10049 S. Perry ave. Susirinkime skaitlingai, nes gal but užbaigsime žieminį veikimą ir pasitarsime ką veiksime ateityje. —Rašt. S. Dilis.

Melrose Park SLA 125 kuopos susirinkimas įvyks sekmadienį, gegužės 1 d., 1 val. po pietų, Navicko svetainėje, 100 Broadway. Bus renkama delegatas į SLA seimą, todėl visiems, kuriems rupi organizacijos gerovė, reikia atvykti.

Valdyba.

Simano Daukanto Draugijos mėnesinis susirinkimas įvyks sekmadienį, gegužės 1 d. 12 v. dieną Chicagos Lietuvių Auditorijoj, 3133 S. Halsted St. Susirinkimas svarbus, todėl kiekvienas privalote butinai buti. Draugiškas išvažiavimas įvyks birželio 19 d. Justice Park. Kiekvienas pasiimkite tikietų išplatinti. Kurie pasilikę su mokesčiais, pasirupinkite apsimokėti. —P. K., sekr.

Lietuvių Keistučio Pašalpos Kliubo mėnesinis susirinkimas įvyks gegužio 1 d., Hollywood svetainėj, 2417 W. 43rd St., 12 val. dieną. Mėnesinės duoklės bus priimamos nuo 11 val. ryto. Malonėkite atsilankyti. —**Helen Chapas,** rašt.

Darbininkų šventė, Pirmoji Gegužės, bus iškilmingai apvaikščiojama sekmadienį, gegužės 1 dieną, Mildos svetainėje, 3140 S. Halsted st., pradžia 2 val. po pietų. Įžanga veltui. Kalbės Naujienų redaktorius Dr. P. Grigaitis, V. Poška; dainuos Chicagos Liet. Vyrų choras ir Naujos Gadynės choras. Kiekvienas darbo žmogus turėtų laikyti sau už butiną pareigą dalyvauti tarptautinės darbininkų šventės iškilmėse. Rengia LSS Chicagos Centralė kuopa ir LDD 4 kuopa, "Visų šalių darbininkai, vienykitės!" —Rengėjai.

PARENGIMAI

Nt. Greenwood SLA 178 kp. rengia sekmadienį, balandžio 30 dieną balių su vaidinimais ir prakalbomis. Bus dainos, geras orkestras, užkandžiai, lietuviškas krupnikas, o laimėjimams suris ir zuikiai. Parengimas įvyks O. Malley S. Hall, 3016 W. 111 st. Pradžia 5 v. p. p. Kviečia **Komitetas.**

$99.00

Elektrikinis Refrigeratorius, General Electric, Norge, Crosley Shelvador, Kelvinator, perkant dabar sutaupoma **$50.00**

REFRIGERATORIUS, kaip ant paveikslo, vertas $**179**.00 už $**129**.00, mokant ant metinio plano po 15 centų į dieną, užsimoka pats už save.

BUDRIKO

Rakandų ir Radio Krautuvė

3409-17 S. HALSTED STREET

Tel. Boulevard 7010

WCFL 970 k. Radio Programa nedėliomis kaip 7:30 val. vakare
WAAF 920 k. Pėtnyčiomis ir Nedėliomis kaip 4 P. M.
WHFC 1420 k. Ketvergais kaip 7 P. M.

1937 Lafayette Nash $595.00

Touring Sedan. 4 durų, įdirbtas trunkas. Overdrive šildytuvas. DeLuxe įrengimas. Turi buti parduotas tuojau, kad sutvarkyti turtą. $95.00 ar savo karą įmokėti. $26.00 į mėnesį.

PRUDENTIAL FINANCE CO.
1637 N. CICERO AVE.
Atdara vakarais ir Sekmadieniais

Hello Peoria, Chicago Kalba

Šitaip pareiškė **T. and T.** skritulių (bowlers) komandas "apiekunas" **Tamas Maženis, 3857 So. Kedzie Ave.** Dalykas yra tame: 5-ki **Tamo Maženio** komandos skritulininkai, butent, **S. Wilkes, S. Kalnes, J. Maney, J. Mack** ir **C. Mack,** šeštadienį, balandžio 30-tą d. išvažiuoja į Peoria, Ill., kur dalyvaus Illinois State skritulių turnyre.

Todėl "look out" Illinois State skritulių lošėjai, nes viršminėti lošėjai yra prisirengę skritulių kontestą laimėti. Kontesto lenktynivimas įvyks sekmadienį, geg. 1-mą dieną, Peoria, Ill.

— **Steponas.**

Išsiėmė Leidimus Vedyboms
(Chicagoje)

Russel Dinova, 25, su **Harriet Zukauski,** 27

Edward Langas, 27, su **Eleanor Clark,** 26

Emil Jurša, 24, su **Helen Miller (Fox River, Il.)** 22

Knute Harsted, 33, su **Helen Jaudis,** 25

Stanley Bereta, 22, su **Anna Gawlowski,** 19

Edward Martenonis, 24, su **Goldie Severin,** 20

Peter Yuriga, 23, su **Laura Albert,** 22

John Urban, 33, su **Lucille Hoover,** 42

Reikalauja Perskirų

Bernice Svejda nuo **James Svejda**

RYTOJ

Nepamirškite! Rytoj įvyks iškilmingas Pirmos Gegužės—Darbininkų šventės apvaikščiojimas Mildos svetainėje, 3142 So. Halsted St., 2 val po pietų, įžanga veltui. Kalbės **Naujienų** red. **Dr. P. Grigaitis, V. Poška** ir kiti; dainuos **Naujos Gadynės Choras** po vadovybe **G. Steponavičiaus** ir **Chic. Liet. Vyrų Choras,** vadovaujamas **Steponavičiaus.**

Rengia LSS Chicagos centralė kuopa ir Liet. Darb. Draugijos 4 kuopa. Kviečia visus dalyvauti.

—**Rengimo Komisija**

RADIO

Budriko Radio Programas

Rytoj, 7:30 valandą vakare įvyks Budriko Radio Programas iš stoties WCFL. Programe dalyvaus Makalai, Stasys Rimkus, Orkestra ir teisėjas J. Zuris, kuris kalbės apie Lietuvos Sporto Olimpiadą. Visos šito programo dalys ir Teisėjo kalba bus labai įdomios ir kiekvienam verta šito programo pasiklausyti. Programas bus girdimas ne tik Chicagoj ir jos apylinkėj, o ir visose rytinėse valstijose.

Budriko Rakandų ir Radio Krautuvė, 3409 S. Halsted St., kuri duoda šituos programus, dabar turi didelį pavasarinį išpardavimą radijų ir rankandų, kur pirkėjams duodama proga sutaupinti daug pinigų. Taipgi pirkėjams bus dalinami dykai tikietai į mečinį Budriko Radio pikniką, kuris įvyks birželio 12 d. Birutės Barže, Justice, Ill.

TARP MUSŲ BIZNIERIŲ

Švęs 10 Metų Sukaktį

CICERO. — Šiaulis — Mikulis, taverno savininkai, 4845 W. 14th St. šiandien švenčia 10 metų sukaktį. Turės gerą muziką ir užkandžius. O apie gėrimus tai nereikia nė kalbėti. Kviečia visus draugus-pažįstamus atsilankyti, pasidžiaugti ta 10-metine sukaktim. Prie to, taria ačiu visiems savo remėjams ir pasižada buti draugais ir toliaus. Tad nepamirškite šio vakaro. Puota trauksis iki vėlumos. D.

Nepamirškite Užeiti Pas:
PETE YOUNG
ŠALTAS IR SKANUS SCHLITZ ALUS
83 IR KEAN AVENUE
(prieš Tautiškų kapinių vartus)

Tęsis 4 Dienas
DIDŽIAUSIAS IŠ VISŲ SOVIETŲ PAVEIKSLŲ
The New York Times sako: 'Gera istorija, gera biografija ir virš viso ko geri krutami paveikslai"...
"Leninas Spalyje"
Visi New Yorko kritikai svajoja apie jį! Nepraleiskite! Ateikite anksti! Vengkite Susikimšimo!
SONOTONE
Teatras—66 E. Van Buren
Tęsis nuo 11 A. M. iki Vidunakčio
Šiokiomis dienomis 25c iki 1 p.p.
Šešt. ir Sekm. Išimtis

LIETUVOS PRODUKTAI
SALDAINIŲ KUMPIŲ "PICNIC" KUMPIŲ RUKYTŲ KUMPIŲ
"FRANKFURTERS" LAŠINIŲ BARAVYKŲ RAUGINTŲ AGURKŲ
KONDENSUOTO PIENO TREJOS DEVYNERIOS GINTARŲ ŠIKŠNINIŲ DAIKTŲ
Ateikit į musų "sample room" ir pamatykite šių importuotų produktų.
Krautuvėms ir draugijoms specialis patarnavimas.
PRISTATOM VISIEMS IR VISUR
BALTIC IMPORT CO., Inc.
IMPORTUOTŲ SKANUMYNŲ IR VAISTŲ
805 W. 19th St. CHICAGO, ILL.
Tel. Haymarket 3555 J. P. RAKŠTIS, SAV.

GERA PROGA ĮSIGYT
Rogers Sidabrinius Setus
6 Šmotų
Servizas Vienam Žmogui

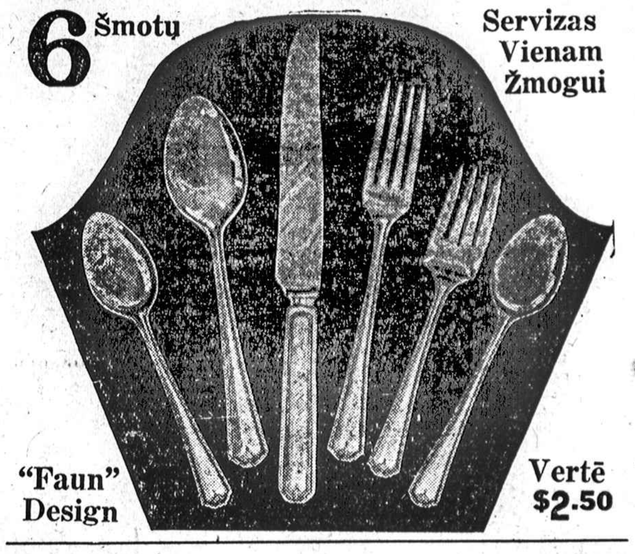

"Faun" Design
Vertė $2.50

Su 6 Kuponais
Setas 99c

Ekstra Gabalai, kad Sudaryti Pilną Setą

Puikųs 3-jų ir 2-jų šmotų ROGERS Sidabro Setai Tiktai po **99¢** už kiekvieną setą su 6 kuponais

ARBA GALIT GAUTI SU 6 KUPONAIS

6 didelius peilius už $1.49
6 didelės šakutės už 1.19
6 sriubos šaukštus už 1.19
6 salotom šakutes už 1.19
6 arbat. šaukštukus už ..... 79¢
6 Ice Tea šaukštai už 1.19

Per paštą 15 centų extra už persiuntimą.

Dežė Sidabrui Sudėti $1.75
(paštu 35c extra)

Iškirpkit Šį Vertingą Kuponą

ĮSITĖMYKIT! Prašome aiškiai išspausdinti savo vardą ir antrašą, kad išvengti nesusipratimų siunčiant jums sidabrinius daiktus arba dėžę.

VERTINGAS SIDABRINIŲ DAIKTŲ KUPONAS

NAUJIENOS
1739 So. Halsted St., Cricago, Ill.

Norint įsigyti užtikrintus sidabro daiktus, sutaupykit 6 iš šių kuponų paeiliui numeruotus ir atneškit su 99c. Jei norit ekstra setų, ar dėžę — atneškit 6 kuponus ir 99c, skaitant už kiekvieną seta atskirai, o už dėžę 6 kuponus ir $1.75.

Užsakymai per telefoną nepriimami ir kuponai turi buti asmeniai pristatyti į ofisą. Tie, kurie gyvena užmiesty, gali atsiųsti kuponus ir pinigus paštu, bet turi atsiųsti ekstra 15c pašto ir pakavimo išlaidoms padengti, arba išviso $1.14. Užsakant dėžę paštu, reikia atsiųsti ekstra 35c.

Siunčiu ..... kuponus. Taipgi pinigais .....
Atsiųskit man .....
Vardas .....
Adresas .....
Miestas ..... Valstija .....
Kupono No. 124 Balandžio 30 d.

Victor Bagdonas
LOCAL & LONG DISTANCE MOVING
Perkraustom forničius, pianus ir visokius rakandus bei štorus. Vežam į farmas ir kitus miestus. Žema kaina. Musų Darbas garantuotas. Taipgi pristatom anglis į visas miesta dalis.
3406 So. Halsted St.
Šaukit Tel. YARDS 3408

CRANE COAL COMPANY
5332 So. Long Ave.
Tel. PORTSMOUTH 9022
POCAHONTAS Mine Run (Screened) ..... tonas $7.25
SMULKESNĖS Tonas $7.00
Perkant 5 Tonus ar Daugiau

TAISOME VISOKIUS RADIOS
Eksperto radio taisymas—dykai apskaičiavimas — atliekama jusų namuose—visas darbas užtikrintas vieniems metams.
Marquette Radio
AL ENZULIS
5610 So. Maplewood Avenue
Kalbame Lietuviškai.
Hemlock 2343

YANAS
GELEŽIES PREKIŲ IR MALEVŲ KRAUTUVĖ
Maliavos, Varnišius, Geležies išdirbiniai, plumbingo reikmens, Langų Stiklai.
2817 W. 63rd Street
Phone PROSPECT 1297
Lietuvių Krautuvė

LOANS & INSURANCE
IN ALL ITS BRANCHES
Building Management
JOHN P. EWALD
REALTY COMPANY, Inc.
3236 S. Halsted St.
Phone CALUMET 4118

Garsinkitės "N-nose"

DAILY BUSINESS DIRECTORY

KASDIENINIS BIZNIO SĄRAŠAS — ALFABETO TVARKOJE

Šis skyrius yra vedamas tikslu pagelbėti musų skaitytojams susirasti, kur galima nusipirkti įvairių paprastų ir nepaprastų daiktų, intaisų ir reikmenų. Jeigu iš telpančių čia skelbimų negalite susirasti ko ieškot, pašaukite Naujienas, Canal 8500 ir klauskite Biznio Patarėjo. Čia jųs gausite informaciją, jeigu tik jų bus galima gauti.

• FOTOGRAFAS

CONRAD
FOTOGRAFAS
Studija įrengta pirmos rųšies su moderniškomis užlaidomis ir Hollywood šviesomis. Darbas garantuotas.
420 W. 63rd St.
Tel. ENG. 5883-5840

• LIGONINĖS—HOSPITALS

SVEIKATOS KLINIKAS

TONSILAI IŠIMAMI už $12.50
GYDYMAS $50.00
LIGONINĖJE .....
RAUDONGYSLĖS IŠIMAMA viena diena ligoninėje $15.00
RAUMATIZMAS greitai palengvinama $2.00
VISAS LIGAS GYDOMA Ekzaminaciją įskait. vaistus $1.00

DOUGLAS PARK HOSPITAL
1900 So. Kedzie Ave., Chicago.
Tel. Lawndale 5727.

• RESTAURANTAI

Universal restaurant
GERESNIŲ VALGIŲ VALGYLA
750 West 31st Street
A. A. NORKUS, Savininkas
Tel. VICTORY 9670.

SPRING INN
Pranešiu visiems draugams ir lietuviams kad esu naujoj vietoj 82nd and Kean ave.—Senoj A. Kuchinsko vietoj. Daržas pasirenduoja del pikniku, o užeigoje visados radasi geri gerimai ir mandagus patarnavimas. Savininkas Jos. Leppa.
82nd and KEAN AVE.

Į CHICAGOS LIETUVIŲ DRAUGIJOS KONTESTO FINALO VAKARĄ TIKIETAI NEBUS PARDUODAMI

Kadangi daugelis Draugijos narių ir jos simpatizatorių nori pirkti tikietų į Finalo Vakarą, todel turim pranešti, kad tikietai nebus parduodami nė prie svetainės durų. Kurie tikietų neturite, tai esate prašomi į vakarą nevažiuoti, kad paskui nereikėtų nusivilti.

Kontesto Vedėjas

Neišsigąskit — "Graboriai" Kviečia Jus į Bankietą

Jaukiausiam Chicagos Viešbutyj

Gal atsimenate, kokį puikų bankietą su šokiais pereitais metais turėjo lietuvių laidojimo direktoriai. Taigi gal jums bus ne liudna, bet linksma išgirsti, kad metinis Lietuvių Laidojimo Direktorių asociacijos bankietas įvyks gegužio 7 dieną šiais metais. Bus labai šaunus pietųs, o po pietų šokiai viename iš jaukiausių Chicagos viešbučių, Southmoor Hotel, 6646 So. Stony Island avenue, puikioje Venecijos salėje. Pradžia 8 val. vakare.

Chicagos lietuviams čia bus nepaprasta proga linksmai ir maloniai praleisti vakarą ežero pakrantyje. Kas norite dalyvauti, rezervuokite sau vietas išanksto. Šaukite vieną iš šių laidojimo direktorių: J. Liulevičių, S. P. Mažeiką arba P. J. Ridiką. Jų telefonus rasite Naujienose laidojimo direktorių skelbime.

Dalyvaus Chicagos Lietuvių Draugijos vakare

P-lė Aldoną Malela, kuri dalyvaus šiandien Chicagos Lietuvių Draugijos Kontesto Finalo vakaro programoje. Ji yra pasižymėjusi šokėja.

● **PASKYRĖ RECEIVERĮ CONGRESS VIEŠBUČIUI.** — Federalis teisėjas Wilkerson paskyrė receiverį Congress viešbučiui 310 So. Michigan avenue. Viešbutis skolingas $900,000 R.F.C. valdžios įstaigai ir turi suviršmilioną kitų skolų.

Ruošia Šokius "Pirmyn" Fondui

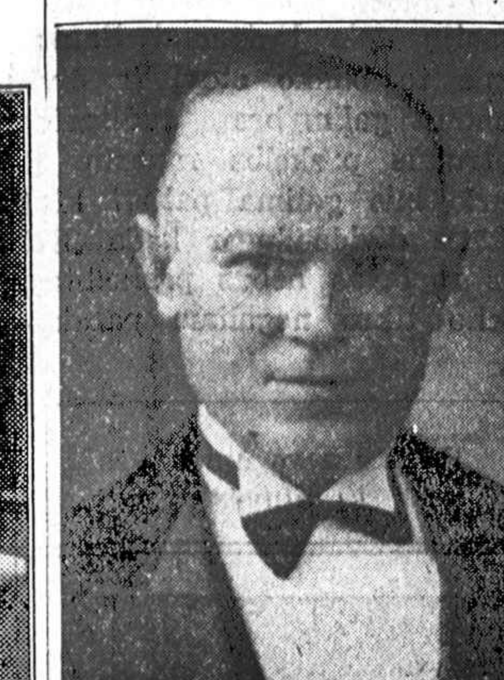

Liudvikas Nemunas

Town of Lake biznieriaus Liudviko Nemuno pastangomis rytoj vakare įvyks "Gegužės Šokiai" Hollywood salėje, 2417 West 43rd street.

Tų šokių tikslas yra sukelti šimtą daugiau dolerių "Pirmyn" Choro Lietuvos Kelionės Fondui.

P-as Nemunas su dukrele ir keliais pagelbininkais sunkiai dirbo šokius ruošdami ir bilietus platindami, tad reikia tikėtis, kad jie bus pasekmingi, ir didelis burys lietuvių susirinks linksmai praleisti vakarą.

Šokiai prasidės 7 valandą vakare. Muzika bus kuo geriausia, o įžanga tiktai 25 centus.

P-as Nemunas Town of Lake užlaiko stambią mėsos ir kitokių maisto produktų krautuvę ties 4511 South Wood street.

Town of Lakietis.

Šįvakar Balius Mt. Greenwoode

MT. GREENWOOD. — O'Malley salėje, 3016 West 111th street, šįvakar įvyks SLA 178 kuopos ruošiamas linksmas balius. Bus margas, įdomus programas, kalbėtojai, penki muzikantai ir dainininkai. Visi svečiai bus vaišinami užkandžiais.

Parengimas prasidės 6 val. vakare. Visus atsilankyti kviečia pirmininkas **B. Walantinas**

Nauja Daina "Birutės" Operoj "Perikola"

BIRUTĖS parengimų publika šį sekmadienį Sokolų svetainėj pirmą kartą išgirs gražią melodingą dainą "Žvaigždė Skaisčioji", kurią specialiai parašė muz. **Jonas Byanskas** dėl Ievos Širvaitės trečiame akte.

Kitos smulkmenos apie parengimą "Muzikos Žiniose".

V. A. B.

Paskutinis Pranešimas Apie Legionierių Ekskursiją

Gegužės 7 dieną, (May 7), 1938, paskutinė diena registracijos. Kas nori važiuoti su Legionierių ekskursija, prašome pasiskubinti užsiregistruoti. Turime ekstra užrezervuotų gerų kambarių.

Tokios įspudingos pilgrimiškos ekskursijos lietuviai dar nėra turėję ir gal daugiau neturės progos prisidėti. Atsiminkite, kad dar yra laiko prisidėti prie šios milžiniškos ekskursijos.

Laivas "Normandie" išplauks gegužės 18 dieną. Del informacijų ir registracijos kreipkitės pas B. R. Pietkiewicz, 2608 W. 47 St.

—Eksukursijos Sekretorius

Moterys ir Vyrai, Eikit į Mokyklą

Moterys ir vyrai, jauni ir seni, eikite į mokyklą mokintis anglų kalbos rašymo ir skaitymo. Mokinama veltui: dienomis 1 val. po piet ir vakarais nuo 6:30 iki 8:30 val. Mokykla —Walsh School—yra prie Cullerton ir Peoria, pusė bloko nuo 21-mos gatvės.

Mes turime mokytoją, kuri labai gerai mums viską išaiškina ir mes greitai išmokstam parašyti kas mums reikia.

Ateikite į mokyklą gegužio 3 dieną. **Mokinė**

JONAS ZIGMONTAITIS

Persiskyrė su šiuo pasauliu Balandžio 28 dieną, 4:15 valandą po pietų, 1938 metais, gimęs Panevėžio apskr., Krekenavos parap., Dambuvka kaime.

Paliko dideliame nuliudime 2 sunus Stanislovą ir Vincentą; marčią May, anukę Dorothy, 2 dukteris: Lucille ir Helen, brolį ir brolienę August ir Stanislavą Zigmontaičius ir jų šeimyną; du pusbrolius—Mykolą Žiauką, brolienę Marijoną ir Juozapą Zigmontą, brolienę Rožę, 3 pusseseres: Viktoriją Žukienę, švogerį Juozapą, Anelę Žukienę ir Barborą Kurilienę, švogerį Vincentą ir jų šeimynas ir daug kitų giminių. O Lietuvoje—seserį Oną Delkienę ir gimines.

Kunas pašarvotas randasi Mažeikos koplyčioje, 3319 So. Lituanica Ave.

Laidotuvės įvyks Pirmadienį, Gegužės 2 dieną, 8:00 val. ryto iš koplyčios į Šv. Jurgio parapijos bažnyčią, kurioje atsibus gedulingos pamaldos už velionio sielą, o iš ten bus nulydėtas į Šv. Kazimiero kapines.

Visi a. a. JONO ZIGMANTAIČIO giminės, draugai ir pažįstami esat nuoširdžiai kviečiami dalyvauti laidotuvėse ir suteikti jam paskutinį patarnavimą ir atsisveikinimą.

Nuliudę liekame,

Sunai, Dukterys, Brolis ir kitos Giminės.

Laidotuvėse patarnauja laid. direktorius S. P. Mažeika, Tel. YARDS 1138.

IZIDORIUS SHILIUS

Persiskyrė su šiuo pasauliu bal. 27 d., 3:30 val. po pietų, 1938 m., sulaukęs pusės amžiaus, gimęs Raseinių mieste. Amerikoj išgyveno 30 m.

Paliko dideliame nuliudime dukterį Petronelę Mitter, žentą Albert, 2 anuku, 2 broliu Antaną ir Kazimierą ir jų šeimynas ir kitus gimines. Lietuvoj 2 dukteris, Stella ir Uršulę, seserį Petronelę Slažienę ir gimines.

Kunas pašarvotas randasi Lachavičiaus Koplyčioj, 2314 W. 23rd Place.

Laidotuvės įvyks pirmadienį, gegužės 2 d., 8:30 val. ryto iš koplyčios į Aušros Vartų parapijos bažnyčią, kurioje atsibus gedulingos pamaldos už vėlionio sielą, o iš ten bus nulydėtas į Šv. Kazimiero kap.

Visi A. A. Izidoriaus Shiliaus giminės, draugai ir pažįstami esat nuoširdžiai kviečiami dalyvauti laidotuvėse ir suteikti jam paskutinį patarnavimą ir atsisveikinimą.

Nuliudę liekame,

Duktė, žentas, broliai, Anukai ir giminės

Laid. Dir. Lachavicz ir Sunai, tel. Canal 2515.

NAUJAS PLANAS LAIDOTUVIŲ PINIGAMS
$100 iki $5,000
Umus Pinigai Dabar Gatavi Nukentėjusioms Šeimoms
ELLIS PLANAS

Jei sunku su pinigais šeimoje mirties valandoje, tai pasiulome paprastą tiesiogį planą, kad jums padėti. Pinigus galite gauti tuojau drabužiams, bažnyčios patarnavimui, laidotuvių išlaidoms ir t. t. Jusų Laidotuvių Direktorius gali už jus visas smulkmenas sutvarkyti. Tik paklauskite jo apie Ellis planą.

L. T. ELLIS COMPANY
33 N. LaSalle St. Franklin 1593

PADĖKAVONĖ

A. ✝ A.

A. A. Ona Rolienė, kuri mirė bal. 18 dieną 1938 m., ir palaidota tapo balandžio 22, o dabar ilsis Šv. Kazimiero kapinėse, amžinai nutilus ir negalėdama atsidėkavot tiems, kurie suteikė jai paskutinį patarnavimą ir palydėjo ją į tą neišvengiamą amžinybės vietą.

Mes atmindami ir apgailėdami jos prasišalinimą iš musų tarpo, reiškiame giliausią padėką dalyvavusiems laidotuvėse žmonėms ir suteikusiems vainikus draugams. Dėkavojame musų dvasiškam tėvui, Kunigams Petrauskui ir Gasiunui kurie atlaikė įspudingas pamaldas už jo sielą; dėkavojame graboriui S. P. Mažeikai kuris savu geru ir mandagiu patarnavimu garbingai nulydėjo ją į amžinastį, o mums palengvino perkęsti nuliudimą ir rupesčius, dėkavojame šv. mišių ir gėlių aukautojams, grabnešiams ir pagalios dėkavojame visiems dalyvavusiems laidotuvėse žmonėms; o tau musų mylima motiną ir sesuo sakome: ilsėkis šaltoj žemėje.

Vaikai ir sesuo Marijona Zuraitienė

A. A.

ELZBIETA PAVILONIENĖ
(po tėvais Bruzguliutė)

Persiskyrė su šiuo pasauliu balandžio 28-tą dieną, 4:17 val. po pietų, 1938 m., sulaukus pusės amžiaus, gimus Lietuvoje, Rokiškės apskr., Kvetkų parap., Gykonių kaime.

Amerikoj išgyveno 24 metus

Paliko dideliame nuliudime vyrą Juozapą, dukterę Aldoną, sunų Albertą, 5 pusseseres Viktoriją ir Petrą Karvelius, Moniką ir Feliksą Baltušius, Ursulę ir Joną Guzulaičius, Stepanija ir Juozapą Baltrunus, Veroniką ir Povilą Grikenus ir jų šeimynas Amerikoje. Lietuvoje 2 seseris Veroniką ir Topilą Dainiauskius, Liudvysę ir Joną Gavenus, 2 brolius Petrą ir Juozapą, 2 brolienes ir kitas gimines.

Priklausė prie Liet. Keistučio Pašalpinio Kliubo.

Kunas pašarvotas randasi A. M. Phillips koplyčioj, 3307 Lituanica Avenue.

Laidotuvės įvyks Pirmadienį, Gegužės 2-trą dieną, 1:30 val. po pietų iš koplyčios bus nulydėta į Tautiškas kapines.

Visi A. A. Elzbietos Pavilonienės giminės, draugai ir pažįstami esat nuoširdžiai kviečiami dalyvauti laidotuvėse ir suteikti jai paskutinį patarnavimą ir atsisveikinimą.

Nuliudę liekame,

Vyras, duktė, sunus, pusseserės, švogeriai ir giminės.

Laid. Dir. A. M. Phillips, tel. Boul. 4139.

URBA Gėlės Mylintiems Vestuvėms, Bankietams, Laidotuvėms, Papuošimams.
GĖLININKAS
4180 Archer Avenue
Phone LAFAYETTE 5800

LOVEIKIS Siunčiam Gėles Telegramu į Visas Pasaulio Dalis.
KVIETKININKAS
Gėlės Vestuvėms, Bankietams ir Pagrabams.
3316 So. Halsted Street
Tel. BOULEVARD 7314

CLASSIFIED ADVERTISEMENTS

RELIGIOUS NOTICE
Religiniai Pranešimai

TAUTIŠKOS PARAPIJOS VAKARAS

Rytoj Tautiškoje parapijoje, 35 ir Union, įvyks pasilinksminimo vakaras. Visas pelnas yra skiriamas Bažnyčiai atnaujinti. Kviečia visus—Kun. ST. LINKUS ir Valdyba.

PERSONAL
Asmenų Ieško

IEŠKAU STASIO LAURINAIČIO arba Uršulės Vabalkytės, paeinanti iš Baisogalos miesto. Turiu svarbų reikalą. JOE BUTWELL, 4148 So. Campbell Avenue.

KAZYS ir JOKUBAS NOREIKAI atsišaukite prie pinigų W. C. Cox & Co. Federal Reserve Building, Chicago. File No. 5000.

HELP WANTED—FEMALE
Darbininkių Reikia

REIKALINGA MERGINA už veiterką į taverną, kuri supranta darbą. 2055 West Cermak Road.

REIKIA MERGINOS arba moters prie namų darbo. Res. Tel. Republic 3714. Business arba Republic 3719.

REIKALINGA moteris prie namų darbo. Gyvenimas ir mokestis. 928 Warren Ave, Downers Grove, Ill. Tel. Downers Grove 1104.

CLASSIFIED SKELBIMUS
"N." RAŠTINĖ PRIIMA
KASDIEN NUO 8 V. RYTO IKI
7:30 VAL. VAK.
Sekmadieniais nuo 9 ryto iki 1 popiet ir nuo 4 iki 7:30 val. vakaro.
Tel. CANAL 8500

HELP WANTED-MALE-FEMALE
Darbininkų-Darbininkių Reikia

REIKIA VIRĖJO: vyro ar moters; kambarys, užlaikymas, alga. Mažas lunčruimis. 5702 W. 65th St.

FOR RENT—IN GENERAL
Rendai—Bendrai

PASIRENDUOJA 1, 2, 3 arba 4 kambariai su ar be fornišių. Gera transportacija. Antros lubos. Atsišaukite štoriuke, 6833 So. Racine Avenue.

RENDON KRAUTUVĖ tinka batsiuvio šapai, tavernai, ar kriaučiui. 2 ruimai užpakalį. 622 West 37th St. Prospect 1297.

RENDON KRAUTUVĖ — $20.00. Tinka bet kokiam bizniui. 716 West 31st St.

RENDON 3 kambariai ženotiems be vaikų, arba pavieniui. 8109 Vincennes ave., antros lubos.

RENDON—6 kambarių apartmentas, kieto medžio grindys, naujai dekoruotas, šiesus. 3823 S. Parnell.

2 ŠVIESŲS KAMBARIAI su porčiais, prieinama renda. Kreipkitės 6942 So. Campbell Ave.

FURNISHED ROOMS—TO RENT
Gyvenimui Kambariai

RENDON FORNIŠIUOTAS kambarys su ar be valgio. 4505 South California, Antros lubos.

RENDON kambarys su valgiu.—3300 S. Union Ave., 1-mos lubos.

KAMBARYS rendon del vieno ar dviems vaikinams—apšildomas, šviesus, prie mažos šeimynos. 7030 So. Artesian, pirmos lubos.

RENDON fornišiuotas KAMBARYS mažoj šeimoj. 3540 So. Halsted St.

RENDON ŠVIESUS apšildomas kambarys su visais parankumais prie mažos šeimynos vedusiai porai ar pavieniui. Republic 8642.

RENDON KAMBARYS del vaikino, merginai ar vedusiai porai. Nepijokams. 1616 Desplaines St., 2 lubos frontas.

ANIMALS—DOGS—BIRDS—PETS
Gyvuliai—Šunys—Paukščiai etc.

PARSIDUODA arklys, 8 metų senumo. 6101 So. Racine ave.

AUTOS—TRUCKS FOR SALE
Automobiliai ir Trokai Pardavimui

1936 DODGE 4 DURŲ kaip naujas—Touring Sedan, mažai važiuotas.
CENTRAL AUTO SALES & SER.
3453 So. Morgan Street
Boulevard 2510

PONTIAC '37 PARDAVIMUI — geram stovyje—atsišaukite nedėlios ryte arba vakarais po 5:30. Stefanija Stones, 3216 S. Halsted St., antros lubos.

AUTOS—TRUCKS WANTED
Automobilių ir Trokų Reikia

NORIMA BUICK ar REO Sedan '37 modelio ar vėlesnio iš privačio asmens. Mokės pinigais ar ant išmokėjimo. Naujienos, Box 820.

FURNITURE-FIXTURE FOR SALE
Rakandai ir Įtaisai Pardavimui

IŠPARDUODAME BARŲ FIKČERIUS 1937, visokio didžio su Coil Baksais ir sinkom. Taipgi štorų fikčerius del bile kurio biznio įskaitant svarstykles, registerius ir ice baksius. Cash arba ant išmokėjimo. Pamatykite mus pirm negu pirksite kitur.
S. E. SOSTHEIM & SONS
1915 SO. STATE STREET
CALumet 5269.

$25,000 Naujų Rakandų Pardavimui Nematytomis kainomis—Prieinamomis išlygomis

$100 Importuoti ir Amerikoniški kaurai	$15—$20—25
$150 Amer. Orient kaurai	$30—$35
$135 gražųs, nauji parlor setai	$39—$49
$375 vertės 3 kamb. įrengimas	$125
$600 vertės 4 kamb. įrengimas de luxe	$175

Atdara vak. iki 9—Ned. iki 5 v. v.
RAPP STORAGE FURNITURE
5746 So. Ashland Ave.

EXTRA! Labai pigiai parsiduoda puikus cash registeris, $500 kainavo, už $75.00 ir štoro fixtures, 3 wall cases ir 4 show cases tinkami del jeweler ar kito biznio. Atsišaukite 3300 So. Morgan St.

GASINIS PEČIUS parsiduoda. Labai geram stovy. M. Margis, 8052 Evans Ave. Stewart 7860.

BUSINESS CHANCES
Pardavimui Bizniai

TURI buti parduota greitų laiku geras tavernas per daug metų išdirbtas, netoli kelių parkų. Priežastį patirsit vietoje. 3500 N. Clark St.

PARSIDUODA TAVERNAS su namu—kampinis murinis namas. Gražus fikčeriai, daug stako arba mainysiu į farmą, ar bučernę arba ukį Lietuvoj. Atsišaukite Naujienose, 1739 So. Halsted St., Box 818

BUSINESS CHANCES
Biznio Progos

PARDAVIMUI SUNSET DARŽAS, 138 ir Archer Ave. —50 akrų Piknikams Daržas—pilnai įrengtas —nebrangi kaina. Priims dalį mainais. Del informacijų šauk.
M. S. REHAK,
Hemlock 0662.

TAVERNAS, LUNCH, pereinamas kampas, daro gerą biznį. Pardavimo priežastis — vyksta į Europą. 4143 So. Halsted St.

PARSIDUODA BUČERNĖ ir groserne. Priežastį patirsite vietoj. 5740 West 64th Place, Chicago, Ill.

PARDAVIMUI. Parsiduoda groseriukas ir gerai išdirbtas Ice Cream biznis. Parduosiu visą arba tik dalį, pardavimo priežastį patirsite ant vietos, savininkas Maike 10613 Edbrooke Ave., Roseland.

TAVERNAS ir 2 flatų murinis namas, 6 kambariai viršui. abu išranduoti. Pigiai. 739 E. 92nd Pl.

PARSIDUODA ice cream parlor su visais įrengimais, 1409 S. 49 Ct., Cicero. Vieta išdirbta per daug metų. Prižastis pardavimui—turim kitą biznį. Atsišaukite bile laiku. Savininkas ant vietos.

REAL ESTATE FOR SALE
Namai-Žemė Pardavimui

SKOLINAM PINIGUS
Ant Automobilių, Namų ir kitiems reikalams. Perkame morgičius, Judgement Notas, išmainom, parduodam bile kur, namus, ukius, lotus ir biznius. Taipgi apdrauda.
NAMON FINANCE and REALTY
6755 South Western Avenue
Tel. Grovehill 1038.

2 LOTAI PARDAVIMUI Marquette Parke, So. Kaminsky St. ir 67th St. Labai nebrangiai, nėra jokios skolos. A. Stukas, 701 West 21 Place.

PARDAVIMUI AR MAINUI 2½ akrų ir 6 kambarių bungalow, 2 garažai, virštininkas-frontas prie Archer Avenue, Willow Springs. Tinka Roadauzei, vištų ukiui ar rezidencijai.
HENRY WOJCIECHOWSKI, COMPANY
5209 So. Ashland Ae.
Prospect 9792.

PARDAVIMUI NAMAS
Octagon murinis bungalow, 2 tile maudynės. Šiltu vandeniu šildomas. Miegamas kambarys viršuj; galite vartoti kaipo fletą. Kambariai sklepe. Arti Gimimo parapijos ir mokyklos. Turi pamatyti, kad įvertinti. $2,000 įmokėti, balansas kas mėnesį. Atsišaukite 6505 So. Rockwell St.

ŠTAI BARGENAS 2 flatų murinis, 6 ir 6 kambarių vandeniu šildomas, parsiduoda žemiau morgičiaus. Kreipkitės po 5 vakarais. 3221 Patomac Ave.

PARSIDUODA 2 x 6 Brighton Parke iš priežastės tėvų mirties. Pigiai. 4 vaikai nori pasidalinti pinigais. Atsišaukite 2113 W. 18 Pl. Seeley 2278.

3 LOTAI parsiduoda prie Elgin, Ill. Prie pat miesto. Šaukte Sunnyside 3079.

BARGENOS — Parsiduoda aukštos rušies bizniavas lotas ant 63 prie Rockwell. 26 ft 7½ in x 135 ft 3"—už $3,500 cash. Tel. Calumet 6892. No agents.

PARDAVIMUI 6 kambarių namas ir 3 kambarių katedž užpakaly. 5131 So. Tripp Ave.

PARDUOTI ar MAINYTI bizniavą namą, 4522 So. Honore St. į namą. Kreiptis 4508 S. Honore St. vakarais.

MARQUETTE PARKE
2 fletų, beveik naujas murinis namas po 5 kambarius, garu šildomas —kaina $6500. Brighton Parke netoli Bažnyčios, 3 fletų, garažas. Kaina $2900. Galima pirkti lengvais išmokėjimais. Priims į mainus ką jųs turite. C. P. SUROMSKIS
2502 W. 69th St. Tel. Grovehill 0306

REAL ESTATE TO EXCHANGE
Namai Žemė Mainais

MAINYTI—2 flatų bizniavas namas, mokykla, reikmenis, groseriai, anglys ir malkų į privatų dviejų flatų namą. 2258 W. 21st Place.

FARMS FOR SALE
Ukiai Pardavimui

PARDAVIMUI 105 akrų farma Wis. su gyvuliais ir mašinoms. Priežastis—liga, arba mainysiu į Chicagos propertes. Josephine Kolowich, 4550 S. Wallace St.

PARSIDUODA puikiausiai prirengta farma Wis. 100 akerių. Turi but parduota greitai, nors už pigiausią arba mainysime į Chicagos propertę. Važiuokite su mumis pažiurėti, mes važiuojame.
Marquette Parke keturflatis likviduoja už visai pigiai. Siulykite savo kainą.
20 akerių Chicagos priemiestyj parduosime pigiai arba mainysime ant namo. Teisingas patarnavimas.
CHAS URNICH
56 W. Washington St. Room 514
arba vakarais ir sekmadieniais
4708 So. Western Ave.

FARMS FOR SALE
Ukiai Pardavimui

PARDUOSIU 120 akerių farmą, geri dideli budinkai, sodnas, upelis, prie gero kelio, lietuvių apgyventa su ar be gyvulių ir padargų. Arba naujai statyta tavern su ruimais del resorterių, pigios laisnis, tik du tavernai miestuke, kreipkitės, John Sabluckis, Luther, Michigan.

MOVING AND EXPRESSING
Perkraustymas ir Važma

APLAMAS hauling, muvinimas ir tolimos vietos, piknikai ir išvažiavimai. S. Sokolowsky, 10632 Edbrooke Ave. Šaukti Pulman 4621.

BUSINESS SERVICE
Biznio Patarnavimas

Tel. Victory 4965.
STOGDENGYSTĖ IR BLĖKOS DARBAI
35 metai bizny, turi pilną apdraudą už darbus. Lengvųs išmokėjimai, jei norite.
BRIDGEPORT ROOFING AND SHEET MSE CO.
3216 So. Halsted Street.

PIRMOS RŪŠIES JUODŽEMIS dėl gėlynų ir žolynų specialiai sumaišytas su durpėms ir trąšomis. Parduodam bušeliais arba vežimais. 1 bušelis 25c; 5 bušeliai $1.00; 15 bušelių $2.50. Jei pirksite daugiau kaip vieną bušelį už pristatymą nemokėsite. Ofiso valandos 7 val. ryto iki 10:30 vakare.
CHARLES GAVCUS
6100 So. State Street.
Tel. Wentworth 7942.

9x12 NAMINIŲ KILIMŲ valymas $1.75. Plaunama abi pusės — darbas užtikrintas.
MIDWAY RUG & CARPET CLEANERS
Drexel 5678.

Pataisyk Stogą ir RYNAS DABAR
Pašauk mus dėl dykai apskaitliavimų. 25 metai patyrimo. Blėkorius ir stogų dengėjas.
Leonas Roofing Co.
3750 WALLACE STREET
Tel. BOULEVARD 0250.

FINANCIAL
Finansai-Paskolos

REIKALINGI PINIGAI. — Šiomis dienomis atsišaukė tiek daug skolintojų ant pirmų mortgičių, kad jas išpildyti tai butų reikalinga tuojaus apie $100,000.

Kadangi visos paskolos yra labai geros, tai kas turite atliekamų pinigų arba padėję kur neneša nuošimčių, prašome tuojaus atnešti į Naujienų spulką, nes čia įdėti pinigai yra apsaugoti per Federal Savings and Loan Insurance Corp.

Lithuanian Building Loan and Savings Association, Naujienų spulka, 1739 So. Halsted Street.

SKOLINAM PINIGUS
ant Pirmų Morgičių Chicagoje ir apielinkėse nuo 5 iki 15 metų.
SIMANO DAUKANTO FEDERAL SAVINGS
AND LOAN ASSOCIATION of Chicago.
2202 W. CERMAK RD. Canal 8887

COAL—WOOD—OIL
Anglys—Malkos—Aliejus

Kainos Numažintos
ANGLYS

MINE RUN	$5.75
BIG LUMP	$6.00
EGG	$6.00
NUT	$6.00
SCREENINGS	$5.25

PIRKIT DABAR!!
ŠAUKITE DIENĄ AR NAKTĮ
PRISTATYMAS MIESTE IR PRIEMIESČIUOSE
Tel. ARDMORE 6975

DABAR JŲS GALIT PELNINGIAU PARDUOTI

● PAGARSINKIT SAVO BARGENUS

● *NAUJIENŲ GARSINIMUS VISI SKAITO...*

● PAŠAUKIT MUS TUOJAU

CANAL 8500

Musų apgarsinimų kainos prieinamos. Už pakartojimus duodame gerą nuolaidą.

Rytoj Lietuviai Iškilmingai Minės Pirmą Gegužės

Masinis Mitingas Rengiamas Mildos Svet.

Rytoj, Pirma Gegužės—Darbo žmonių šventė. Visame pasaulyje darbininkai rinksis į burius ir vienaip ar kitaip atžymės savo šventę—šventę vienybės, solidarumo ir kovos už savo ekonominės buklės pagerinimą.

Pirmoj Gegužės kiekvienas darbininkas turėtų pamiršti apie skirtingumus tautybės, tikybos, politikos, net ir rasės. Pirmos Gegužės diena yra diena šaukianti visų šalių darbininkus vienytis už geresnį duonos kasnį, už daugiau laisvės, už savo žmogiškas teises. Pirmoj Gegužės visi darbininkai turi spiestis į burius ir parodyti savo valdovams, kad vienybėje yra galybė.

Net ir despotiškai pavergtose šalyse, kur viešos sueigos neleidžiama, darbininkai renkasi slaptai, mažesnėmis grupėmsi ir daro savotiškus apvaikščiojimus, arba kovingai skelbia viendienius streikus įrodimui darbininkų solidarumo.

Tą dieną visame pasaulyje atydžiai yra sekama darbininkų elgėsiai ir spaudos plačiai aprašoma iš ko darbdaviai gali spręsti apie darbininkų spėkas.

LSS-LDD Minėjimas

Pirmą Gegužės jau per eilę metų, Liet. Socialistų Sąjungos Chicagos kuopos arba rajonas rengia masinius apvaikščiojimus lietuvių kolonijose. Taip jau ir šįmet yra rengiamas Pirmos Gegužės minėjimas **Mildos Svetainėje, 3142 S. Halsted St.,** pradžia 2 val. po pietų. Įžanga veltui. Kalbės Naujienų redaktorius Dr. P. Grigaitis, V. Poška, ir kiti; dainuos Naujos Gadynės Choras ir Ch. Liet. Vyrų Choras.

Kiekvienas darbininkas turi skaityti sau už butiną pareigą nuvykti į Darbininkų Šventės apvaikščiojimą ir išklausyti kalbėtojų pranešimus apie šiandieninę darbininkų kovas ir kokia ateitis jų laukia.

Lai gyvuoja darbininkų vienybė!

Rengia LSS Chic. centralė kuopa ir L. Darb. Draugijos 4 kuopa. **Darbininkas**

Užsidarė durys "Lietuvos" spulkos 18-oj kolonijoj

"Likviduosis į Du Metu Laiko"

Aštuonioliktos gatvės lietuvių kolonijoj šiomis dienomis užsidarė senai egzistavusi spulka "Lietuva".

Spulkos "Lietuvos" ofisas pirmiau buvo bažnyčios svetainėje, o vėliau adresu 708 W. 18th St.

Pereitą vakarą šiuo adresu gana vėlai vakare buvo spulkos langai "nuskusti", visos "sainės" nuimtos. O kada tas atliekama, tai paprastai tas reiškia biznio pabaigą.

Valstijos auditoriaus isakymu, "spulkai" uždrausta priimti pinigus ir daryti išmokėjimus. Gavus tokį įsakymą, spulka nutarė likviduotis. Likvidatoriais išrinkti, Antanas Kantrimas, barzdaskutys; Adomas Subaitis, taverno partnerys ir p-lė Kučinskaitė, vėlionio advokato Kučinsko duktė. Jie likviduosią įstaigą į du metu laiko.

Šios "Lietuvos" spulkos sekretorium ir vedėju buvo p. Jonas Evaldas, neperseniai pasidavęs liuosnoriam bankrutui.

Žmonės, kurie turėjo čia sudėję pinigų, labai susirupino. Vieni kitus kaltina. Vieni kalba šiaip, o kiti kitaip.

Žinoma, žmonėms pinigai neturėtų žuti, nes "Lietuvos" spulka turėjo užtektinai namų ir morgičių. Sakoma, kad, spulkos nuosavybes pardavus, galima busią žmonėms sugrąžinti visus indėlius iki cento.

Kaip dalykai išsivystys, ateitis parodys. Tuo tarpu galima pranešti, kad p. Antanas Kantrimas jau "mufuos" savo barzdaskutyklą iš senos vietos į "spulkos" ofisą.

—Bynscs.

● **OAK FORESTO LIGONIS BANDĖ NUSIŽUDYTI.** — 26 metų John Pabst, džiova sergąs Oak Foresto įnamis bandė, pasipiauti. Peiliu perkirto gerklę ir rankų riešus. Policija rado jį, visą kruviną, prie Milwaukee ir Lake, Des Plaines, Ill.

Cicero Bankas "Netrukus Mokės" Dividendų

Apie Universal Banką

Valstijos Auditorius Edward J. Barrett skelbia, kad trumpu laiku užsidarę Cicero Trust and Savings Bank "gal atmokės" depozitoriams dalį uždarytų pinigų. Praeityje bankas atmokėjo 20%.

Daugelis žmonių kreipėsi į "Naujienas" klausdami informacijų apie Universal Banką. Apie to banko stovį ir dividendų galimybes auditorius netrukus paskelbs raportą, iš kurio bus galima patirti kiek tikėtis dividendų ir kada. Kol tas raportas nebus paskelbtas, nieko tikro negalima pasakyti.

Pirkite savo apielinkės krautuvėse

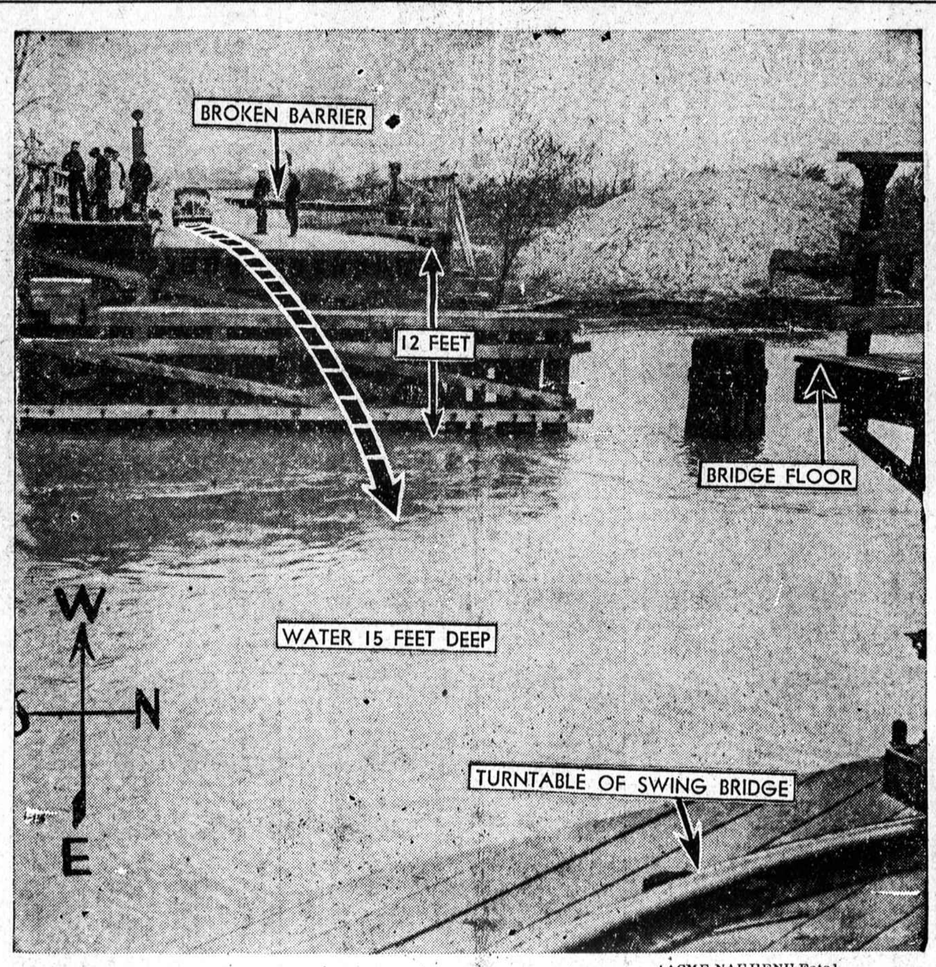

[ACME-NAUJIENŲ Foto]

Fotodiagrama, kuri parodo kaip automobilis, sulaužęs atidaryto tilto vartus, įvažiavo į Calumet upę ties 130 gatve. Keturi žmonės paskendo.

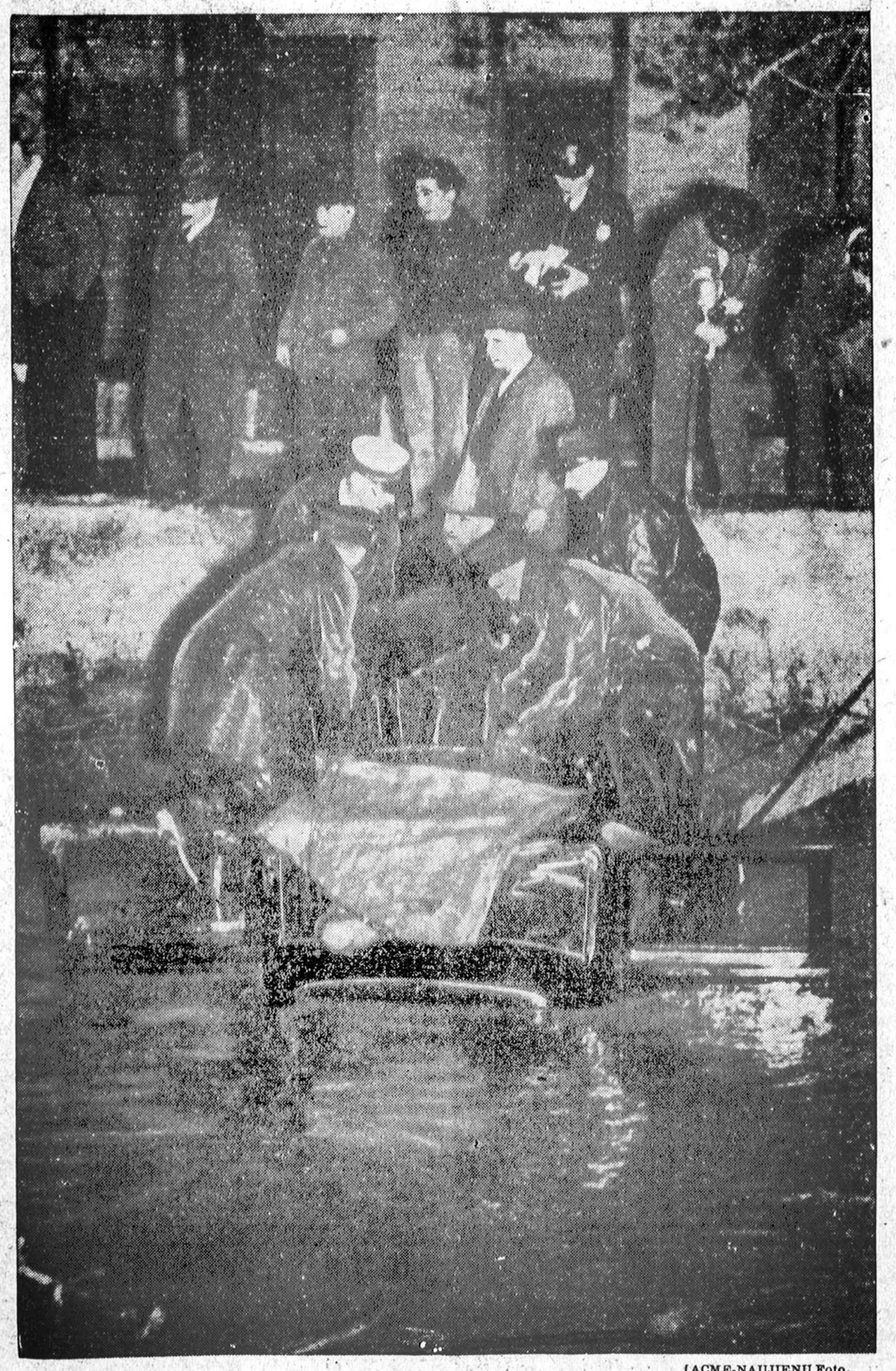

[ACME-NAUJIENŲ Foto.

Ugniagesiai ir sargybiniai traukia iš Calumet upės automobilių, kurs įšoko į upę per atidaryto tilto vartus ir paskendo su keturiais žmonėmis.

N. B. C. KVIEČIA "PIRMYN" CHORĄ IŠPILDYTI PROGRAMĄ PER RADIO

Nori padaryti transliaciją per stotis Amerikoj ir į Lietuvą

Didysis Amerikos radio stočių tinklas National Broadcasting Company kviečia "Pirmyn" Chorą, prieš išvažiuojant į Lietuvą, transliuoti lietuviškų dainų programą Amerikai ir Lietuvai.

To NBC tinklo programų vedėjas Phillips Carlin kreipėsi į "Pirmyn" Choro valdybą su kvietimu išpildyti programą kurį nors šeštadienio popietį, gegužės mėnesį. Programas norima transliuoti per didžiumą NBC stočių Amerikoje ir per trumpų bangų stotis į Lietuvą ir kitas Europos šalis.

NBC chorui kvietimą prisiuntė, gavusi iš Clevelando "Dirvos" redaktoriaus K. S. Karpiaus žinių, kad Pirmyn išvažiuoja birželio 11 d., aplankyti Lietuvą. Tokiu budu, jei programas bus suruoštas, tai Lietuva Pirmyn dainininkus išgirs jiems dar ten nenuvažiavus.

Su NBC programų skyrium dėl datos ir programo tvarkos Pirmyn Choras dar nesusitarė, bet kai tik visi tie ir kiti reikalai bus išaiškinti, tai Pirmyn valdyba praneš transliacijos dieną ir valandą per laikraščius.

Tokiai transliacijai per NBC Pirmyn paruoštų programą tų dainų, kurias žada dainuoti nuvykęs Lietuvon. Ameriką Choras apleis birželio 11 d., o Chicago birželio 9 d., ar ankščiau. Kai kurios kolonijos rytuose kalba apie kvietimą Choro sustoti koncertams kelyj į New Yorką, bet dar nežinia ar bus susitarta. Iš New Yorko Pirmyn išplauks Cunard Laivų Linijos laivu "Britannic".

Kartu su "Pirmyn" choru, kuris susidės iš 50 narių, važiuos keliasdešimts Chicagos ir kitų kolonijų lietuvių. Visa ekskursija susidės iš šimtodaugiau žmonių.

R.

Rytoj Dariaus-Girėno Posto Iškilmės Brighton Parke

Padovanos Vėliavą ir 60 Piedų Plieno Stiebą Brighton Parkui

Milžinišką apvaikščiojimą rengia Amerikos Legijono Darius-Girėnas Post 271, rytoj, gegužės 1, 3 val. po pietų, Nekalto Prasid. Pan. Šv. parapijos aikštėj, kampas 44th Street ir South California avenue.

Gatvėmis eis paradas Darius-Girėnas Posto narių, Moterų Skyriaus, ypač Darius-Girėnas Jaunuolių berniukų ir mergaičių dudų ir bubnų orkestras su pilnomis, spalvotomis uniformomis ir t. t.

Programe dalyvaus Chicagos Majoras Edward J. Kelly, teisėjas John T. Zuris, aldermonai Hartnett ir Egan, Lietuvos Konsulas Peter Daužvardis ir kiti; 4-to distrikto komendentas Dr. Rozell, chorai, dainininkai ir kitokie talentai.

Darius-Girėnas Postas dovanojo Amerikos vėliavą ir 60 pėdų aukščio plieninį vėliavos stiebą Brighton Parko kolonijai. Su pagalba komiteto pirmininko W. B. Sebastian seno draugo Michael Lombard, ir Posto Commander John Yuškos seno draugo Joe Blauzdis, tapo pastatytas ir stovi kaip sidabro topelis lyg skleidžias debesis pusiau.

Kivečia Visus Lietuvius Dalyvauti

Darius-Girėnas Amerikos Legijono Postas yra atlikęs daug visuomeniškų darbų, vienok šis žygis yra vienas iš didžiausių. Komitetas susideda iš W. B. Sebastian, B. R. Pietkiewicz, J. Mickeliunas, Adam Macarus, M. Massey, J. Ramans, Frank Krasauskas, J. Kibort, Anton Ramon, John Yuška, ir Dr. V. Nares. Prie Posto šio didelio darbo finansiškai prisidėjo Wm. Lewis, paaukaudamas šimtą dolerių.

Posto nariai, jų šeimos, giminės, jų draugai, visi parapijonai ir, žodžiu sakant, visi lietuviai, esate širdingai kviečiami dalyvauti šiame milžiniškame apvaikščiojime, parodydami Lietuvių vienybę amerikonizmo ir lietuviškumo labui. Po visų ceremonijų darže bus šokiai prie South Sea Islanders muzikos.

W. B. Sebastian
Rengimo pirmininkas

"Viena pirmiau ir dabar"

Tokia antrašte netrukus "Naujienose" bus išspausdintas Dr. Br. J. Zubricko raštas.

Jauki, graži, patraukli Viena, Austrijos sostinė, konvulsijose baigia mirti. Jos vietoje gimsta nauja Viena, kurios gyvenimą tvarkys Hitlerio smogikai.

Senoje Vienoje Dr. Bruno J. Zubrickas išgyveno aštuonerius metus. Garsiajame jos universitete jis studijavo mediciną. Jis savo akimis matė, stebėjo tą socialinio pobudžio eksperimentą, kuris buvo viso pasaulio akis atkreipęs. Butent, kaip suskurusi, karo nualinta Viena baisiai nepalankiomis sąlygogomis pradėjo statyti moderniškiausius trobesius, kuriuose liko apgyvendinti tukstančiai darbininkų.

Po karo Vienos padėtis buvo tiek traginga, kad apie ją jau buvo dainuojama kaipo apie "pasakų mirštantį miestą".

Taip, Viena buvo "mirštantis miestas", kai prie jos administratyvio vairo atsistojo socialdemokratai. Per šešiolika metų jie tiek sutvarkė Vieną, kad tasai miestas liko pavyzdys visam pasauliui.

Apie tai, kaip "mirštantis miestas" atsigavo ir susitvarkė, jųs patirsite Dr. Br. J. Zubricko straipsnį beskaitydami.

Mokesčiai Bedarbių Apdraudos Fondan

Šiandien, balandžio 30 dieną, darbdaviai turi sumokėti valstijai rinkliavas nuo darbininkų ir savo kontribucijas bedarbių apdraudos fondan. Darbo direktorius Durkin sako, kad sumokėjimų laukiama nuo 28,000 darbdavių. Iš bedarbių apdraudos fondo kvaiifikuoti bedarbiai pradės pašalpas gauti po liepos 1 d., 1939 m. Bedarbių apdraudos kontribucijos yra imamos tik ten, kur dirba 8 ar daugiau darbininkų. Atskaitos turi buti suteikiamos ir pinigai sumokami kas bertainis.

1934 Pontiac $195
Sedan. DeLuxe įrengimas. Šildytuvas kaip naujas. Karas važiuotas labai mažai. Mažai mylių išvažiuotas. Turi parduoti su auka kad sutvarkyti turtą. $35.00 ar savo kara įmokėti. $10.00 į mėn.
PRUDENTIAL FINANCE CO
1637 N. CICERO AVE.
Atdara vakarais ir Sekmadieniais

PANELIS SIENAI

No. 1722 — Šis gražus panelis tinka geriausia dėl jaunos mergaitės kambario. Išsiutas tinkamais šilkais, jis gražiai papuoš kambarį.

NAUJIENOS NEEDLECRAFT DEPT., No. 1722
1739 So. Halsted St., Chicago, Ill.

Čia įdedu 10 centų ir prašau atsiųsti man Pavyzdį No. .....

Vardas ir pavardė .....

Adresas .....

Miestas ir valstija .....

ANTRA DALIS | MUZIKA

NAUJIENOS

MENAS | PART TWO

VOL XXV | Kaina 3c | Chicago, Ill., Šeštadienis, Balandžio-April 30 d., 1938 | No. 102

Muzikos Žinios

Veda—NORA

"Žmogus negali vienu kartu pašokti ir tapti didybe. Jis turi buti kareiviu, pirmiau nekaip gali tapti generolu . . ."

LAUKIAMOJI ŠVENTĖ ČIA PAT

BIRUTĖ IR PERIKOLA PASIRENGUSIOS SUDĖTI SAVO KONSTRUKCIJĄ PAVASARIO GĖLIŲ PUOKŠTAN

Kiekvieną metą, po ilgos šaltos žiemos, mes nekantriai laukiam ir visuomet maloniai sutinkame pavasario saulutės šypseną, kuri rodos saugiai glamonėdama tų pirmųjų tulpių bumburėlius iššaukia jų gražiausius žiedelius, paskui pati žiurėdama šypsos ir džiaugės jų skaistumu.

Taip ir kiekvieną metą mes esame pripratę laukti ko nors ypatingesnio, įdomesnio iš musų dailės draugijų, kurių dainos, kaip tos pavasario vėliavos iš dainų iškeltos, plevėsuoja musų muzikos padangėse, rodydamos pasauliui, kad čia irgi yra tauta, kuri turi teisės iškelti tą kulturos vėliavą ir pastatyti ją prie tų kitų pasaulyje gražesnių dalykų siekiančių žmonių.

Tokią kulturos vėliavą sukurė mums aukštai gerbiamas Mikas Petrauskas jau 32 metai atgal. Jis įteikė ją dainos mylėtojams prie Birutės susispietusiems, su įsakymu, niekuomet nežengti nuo idealo, kurį ta vėliava reprezentuoja, kad ji visuomet laisvai plevesuotų kuoaukščiausia.

Trisdešimts du metai — ne viena diena. Per tą laiką buvo didžiausių audrų. Nekartą rodos, kad piktos bangos pasieks ir užpils net tą firmamentą kuriame augo ir bujojo tas idealas. Bet spindulėliai kurie riedėjo nuo jo, buvo gana stiprus, nors tankiai ir jie atrodė labai aptemdinti ir vos bematomi, kad pergalėti visas tas audras. Toji vėliava visuomet pasirodydavo viršum viso kito.

Taigi beeinant tais keliais, Birutės chore įsigyvendino mintis, kad ne tame svarba **kaip dažnai** pasirodys per metus, bet tik **kaip pasirodys.** Todėl birutiečiai niekuomet nesigailėjo pastangų ieškojime ir prirengime to, kas yra vertinga ir duoda kreditą jų veiklai, ir to, kas pilniausia atsako reikalavimams jų parengimų lankytojų.

PERIKOLA IŠ KAUNO ATVYKO CHICAGON SU VANDA BYANSKIENE

Per visą savo gyvenimą Birutės Choras turėjo per dešimts mokytojų. Tačiau per paskutinius penkis metus Birutė turi ne vien tik gabų muziką ir autoritetingą mokytoją ir vedėją asmenyj Jono Byansko, bet mokytojas turi ypačiai rupestingą ir sumanią pagelbininkę šiame jo darbe, tai savo žmoną, Vandą Byanskienę. Kuomet trys metai atgal iškilo klausimas naujos muzikos dėl Birutės veiklos, Vanda, tuomet besirengdama kelionei Lietuvon, noriai sutiko pasirupinti tokios muzikos nuvykus Lietuvon. Dėkui jos rupesčiui ir darbui, Birutė šiandien turi repertuarą, kuris yra, taip sakant, pavydas kitiems. Visi koncertų lankytojai gėrisi toms lietuvių kompozitorių melodijoms, kuriomis Birutė taip gražiai pasižymi. Net ir šiandien Birutė gauna pakvietimus pakartoti operetę "Sveikam Ligos Neįkalbėsi", su kuria taip sėkmingai pasirodė praeitą sezoną ne vien tik Chicagoje, bet ir kitur.

Dabar didelis skaičius dailės mylėtojų laukia, ką Birutė jiems naujo duos šiame sezone. Iš praeities pažindama, kaip atsidavusiai Birutiečiai rengiasi prie pasirodymų scenoje, kokius reikalavimus jiems stato kaip muzikalis direktorius, Jonas Byanskas, taip lygiai ir šio veikalo režisieris, Genovaitė Giedraitienė, šių žodžių rašytoja laukia tikrai kero spektaklio rytoj.

VEIKALAS INTRIGUOJANTIS MUZIKA VILIOJANTI

Visi, kurie seka aprašymus spaudoje, maždaug žino turinį Perikolos ir, kad veikalas, yra kupinas įdomių situacijų ir veiksmo. Pridėjus tą viską prie lengvos ir melodingos muzikos, galime suprasti, kad tie trys veiksmai, kurie sudaro šią komišką operą, nebus nė vienam nuobodus, ir atsiminimai jų bus ilgą laiką malonus.

PATYRĘ IR JAUNI DAININININKAI SĄSTATE

Turėjus progos matyti mažą dalį Perikolos repeticijos praeitą savaitę, negaliu iškęsti nepasakius, kad debiutantė Ieva Širvaitė tikrai nustebins visus savo dainavimu ir ypačiai vaidinimu. Negaliu įsivaizduoti kitą iš musų jaunųjų dainininkių, kuri taip visapusiškai atatiktų šią rolę. Jos partneris, Antanas Kaminskas, irgi atrodo tarsi atradęs naujų jėgų savo vaidyboje.

Šioje, nors ir mažoj daly repeticijos, pastebėjau ir daugiau ypatingai įdomių jaunų talentų, bet busiu truputį saumylė ir pasilaikysiu tą savo žiniai, nors ir kiti dailės mylėtojai rytoj galės visus šiuos ir gal daug kitų malonumų patys sužinoti ir patirti atsilankę pamatyti ir išgirsti Birutės Chorą prezentuojant PERIKOLĄ, Sokolų svetainėje, 2345 So. Kedzie Ave., lygiai penktą valandą popiet.

Todėl, iki pasimatymo rytoj.

ANGLŲ SPAUDA APIE ONĄ KUBILIUS — BOSTON'O DAININININKĘ

Nors nedažnai prisieina skaityti apie bostonietės dainininkės, Onos Kubilius, pasirodymus lietuvių tarpe, tačiau pas svetimtaučius ji yra gan populiari. Suffolk Journal, leidžiamas Boston'e, iš bal. 18 d. rašydamas apie koncertą, kuris įvyks Auditorijoj rytoj, pažymi, kad "atrodo, jog šį sezoną, šis koncertas bus svarbiausias socialis universiteto įvykis. Tarp dalyvaujančių artistų yra Ona Kubilius, mezzo-alto, ir kiti, kurie yra gerai žinomi Boston'e už jų pažymėtinai gerus programus, kurie visuomet užtikrina malonų muzikalį vakarą visiems atsilankiusiems."

Smagu žinoti, kad buvusiai chicagietei ir vienai dabartinių Naujienų Moterų Skyriaus bendradarbei sekasi jos mylimoj profesijoj — muzikoj.

Meno Instituto Blackstone salėje yra išstatyta 22 dienraščio "Tribune" spalvotos fotografijos, kurios atkreipia lankytojų dėmesį. Kai kurios tų fotografijų buvo išspausdintos sekmadienių laidose.

SUBSTITUTAS SALZBURG'UI

Iš Monte Carlo ateina raportas, kad Bruno Walter, įžymus Austrijos dirigentas, planuoja substitutą garsiąjam Salzburg'o Festivalui kurioj nors iš demokratiškų šalių. Francija, Anglija ir Olandija yra listuotos, bet kaip su Suvienytomis Valstijomis?

P-as Walter, kuris dabartiniu laiku diriguoja didžiuosius koncertus Monte Carlo, pareiškė, kad jis noriai prisidėtų prie organizavimo tokio festivalo, ir jis turi net Arturo Toscanini prižadą remti tokį projektą.

—o—

NAUJA KURYBA

Rugiapiutė, tik ką išėjus iš spaudos mišram chorui lengva, graži daina. Rugiapiutė dainuojama Suvalkijoj, Pažerių parapijoj. Ją harmonizavo gabus jaunas kompozitorius, Jonas P. Žemaitaitis. Ši daina paįvairinta labai tiksliu mormorando, kurį p. Žemaitaitis sugebėjo tinkamose vietose pravesti.

Idomu žinoti, kad p. Žemaitaitis yra musų žymaus kompozitoriaus Juozo Žilevičiaus mokinys. Jis pirmiausia mokėsi piano per apie dešimts metų. Paskiau pradėjo mokytis teorijos, harmonijos, kontrapunkto pas įvairius muzikos žinovus. Bet didžiausią progresą parodė pradėjęs studijuoti pas p. Žilevičių. Praeitą metą jis parašė ir išleido dvi dainas "Lietuvoj", duetas, ir "Vienybėj" mišram chorui. Apie šiuos kurinius jau buvo rašyta musų spaudoje. Džiaugiamės sulaukę dar vieno rimto muzikos šeimos nario ir linkime jam geriausio pasisekimo.

—o—

MUZIKOS NAMAI KAINUOS $350,000

Namas, kuriame tilps per 2,500 žmonių, bus pastatytas dėl New York'o Pasaulinės Parodos, kaipo centras Tarptautiniam Muzikos Festivaluj. Ši įstaiga turės didelės reikšmės šioje parodoje ir pastatymas jos kainuos apie $350,000. Nėra abejonės, kad tenais skambės ir lietuviškos melodijos.

STUDENT PRINCE LIETUVIŲ KALBOJE

Jonas Steponaitis, vienas musų gabiųjų lirikų, sulietuvino gražiąją, lengvą operą **Student Prince.** Muziką parašė Sigmund Romberg, žodžius Dorothy Donnelly. **Student Prince** yra įdomi ir žavingų melodijų kupina opera. Vertimas laisvas ir labai vykusiai atliktas. Chicagos chorai jau rengiasi šį veikalą ateinantį rudenį pastatyti. Darbas, žinoma, bus sunkus, bet užtai ir labai vertingas.

Meno Parodos

MENO INSTITUTE Dr. Robert B. Harshe, mirusio muziejaus direktoriaus, dailės paroda. Galerijos Nr. 53. Tarptautinė akvarelės darbų paroda.

• • •

MARSHALL FIELD 2-ame aukšte, Bali ir Java medžio drožinėjimų paroda.

• • •

THE ARTS CLUB, 400 N. Michigan ave., klubo narių dailės paroda.

• • •

ANDERSON, 530 So. Michigan ave., Hovsep Pushmano tapybos paroda.

• • •

KATHARINE KUH, 540 N. Michigan ave., Europos modernistų dailės paroda.

• • •

BAUHAUS, senų fotografijų paroda.

• • •

FINDLAY, 424 So. Michigan ave., Thomas Gainsborough portretų ir peizažų paroda.

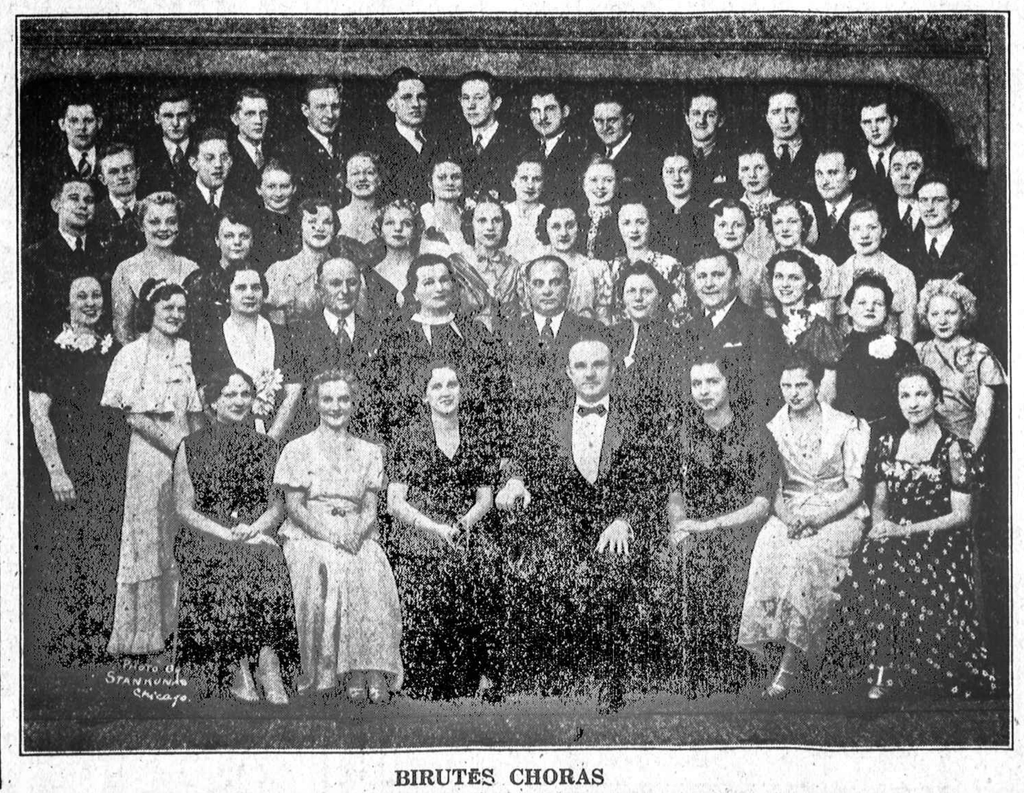

BIRUTĖS CHORAS

MENO ŽINIOS

Veda MIKAS ŠILEIKIS

Dr. R. B. Harshe Atminimui Paroda.

Praeito šeštadienio meno žiniose tilpo Dr. Robert B. Harshe peizažo "Gatvė Georgetowne" atvaizdas paimtas iš parodos, kuri dabar yra atidaryta Meno Institute. Ši yra pirma jo kurinių paroda, suruošta jo atminimui. Dr. Harshe buvo Meno Instituto direktorius, kuris pasimirė praeito sausio mėn. 11 d.

Niekad pirmiau jis neturėjo savo kurybos parodų ir niekas, išskyrus artimuosius jo draugus, nė nežinojo, kad jis ką nors piešdavo. Dabar, kai paroda buvo atidaryta, ne tik publika, bet ir dailininkai, muziejaus patronai,—visi buriais eina pamatyti jo kurybos. Ir reikia pasakyti, kad tikrai geras dailininkas jis buvo, ypačiai akvarelės srityje. Jo aliejinė tapyba taip pat gera ir įdomi, tik labiau impresionistiška, turinti panašumo pirmam prancuzų impresionistų periodui. Kai kurie kritikai sako, jog jo akvarelėje matosi Jono Sargento pamėgimas, bet tai tik "pamėgimas", o ne stilius. Kiekvienas dailininkas, pirma, nei jis subręsta, pereina per kieno nors įtaką, tačiau pasekoje jis tebėra tik pats. Taip ir Dr. Harshe, budamas muziejaus direktorium, matydamas tukstančius įvairių stilių ir "izmų", be abejo, pasirinko vieną iš pastoviausių tapybos formų—prancuzų impresionizmą ir post-impresionizmą.

Dr. Harshe koloritas tiek malonus, kad tiesiog nušviečia visą galeriją. Technika švelni, spalvos naturalės ir patys siužetai parinkti tokie, kurie ką nors reiškia ar sako.

Kone visi jo paveikslai yra jau išparduoti.

Paroda truks iki geg. 22 d. Galerijos Nr. 53.

Ir Džianitoriai Turi Savo Dailės Parodą

[ACME-NAUJIENŲ Foto]

Ernest Koeppel, Meno Instituto meno mokyklos studentų džianitorių "formanas", kurie dirbdami džianitorių darbą užsidirba dalį pinigų mokslui, žiuri į paveikslą, kurį nupiešė kitas studentas-džianitorius Wendell Stevenson.

Iš 27 parodai atstovaujančių studentų, yra vienas lietuvis, George Kachergis ir tik viena mergina p-lė Betty Hazlett. Studentai džianitoriai paprastai dirba dvi valandas į dieną: vieną valandą dirba ryte, prieš klasėms susirenkant ir kitą valandą dirba vakare, kai klasės išsiskirsto. Jie išvalo klasių kambarius, studijas, raštines ir tt.

Michelangelo

(Tęsinys)

1544 m. Vittoria Colonna grįžo Ryman ir apsigyveno Šv. Onos vienuolyne. Ji ten išbuvo iki 1547 m., vadinasi, iki savo mirties. Jos mirtis stipriai paveikė Michelangelo. "Ilgą laiką jis buvo kaip apkvaišęs ir nuolat nusiminęs", sakė Condivi. Bet ištikimybė, kurią jam įkvėpė Vittoria, niekuomet jo neapleido. Draugės mirtis dar labiau ją sustiprino. Du keisti persisėmę giliu liudesiu sonetai kuriais jis apdainavo jos mirtį yra lyg ir triumfuojančios ištikimybės ir meilės himnai.

Michelangelo, galutinai apsigyvendamas Ryme 1534 m., manė, jog jis ten busiąs laisvas nuo visų pareigų ir galėsiąs užbaigti popiežiaus Juliaus II monumentą. Kaip greit naujas popiežius buvo išrinktas, taip greit jis spėjo prisirišti Michelangelo prie savęs. Jis buvo Paolo Farnese

(Nukelta į 2-rą pusl.)

KURIAMA LIETUVOS MENO AKADEMIJA

Prieš penkiolika metų Kaune buvo įsteigta Meno Mokykla. Pradžioj mokykla turėjo daug vargo, nes jai truko tinkamos patalpos, ir patyrusių mokytojų. Tačiau menininkų dideliu pasišventimu ir vyriausybės parama, mokykla tvarkėsi, tobulėjo ir išaugo į rimtą meno židinį. Per tuos keliolika metų mokykla išleido daug jaunų menininkų. Gaįesniems jų švietimo ministerija davė stipendijas (piniginę paramą) dar užsieniuose pasimokslinti. Tokiu budu jau yra išauginta jaunoji menininkų karta, kuri savo tarpe turi labai talentingų menininkų, daug žadančių Lietuvos menui.

Meno Mokykla savo mokslo paimtimi dabar jau prilygsta užsienių aukštosioms meno mokykloms — akademijoms. Kadangi šiemet Meno Mokyklai sueina nuo jos įsteigimo 15 metų ir Lietuvos Nepriklausomybės 20 metų sukaktis, tai norima Meno Mokyklą perreformuoti į aukštąją meno akademiją. Meno Mokyklos Mokytojų taryba išrinko delegaciją, kuriai pavesta rupintis šiuo reikalu. **Tsb.**

P-lė S. Vizbaraitė mokosi Meno Institute

P-lė Sylvia Vizbaraitė, gerai žinomo veikėjo p. Antano Vizbaro duktė, lanko Meno Instituto pradinę meno mokyklą kaipo High School stipendijatė, kuri konkurso keliu laimėjo stipendiją mokytis dailės Meno Instituto klasėse. Ji yra labai gabi mokinė.

Paskaita Meno Institute

Ateinantį ketvirtadienį, geg. 5 d., Meno Institute paskaitos tema bus: "New Yorko miestas". Paveikslais parodys New Yorko miesto dangoraižius, architekturą ir kitas meniškas įdomybes. Skaitys p-lė Helen Parker. Pradžia 6:30 val. vakaro. Įžanga, kaip paprastai,—nemokama.

MENO ŽINIOS

MICHELANGELO

(Atkelta iš 1-mo pusl.)

III (Povilas III). Tai buvo ambitingas žmogus, drąsus, užsispyrėlis, pilnas inteligentiškumo naujas popiežius. Jis buvo jau paskutinis didžiojo Italijos renesanso laikų garsiųjų popiežių, kuris visais atžvilgiais papuošė Rymo miestą. Jis buvo žinomas kaipo didžiausias budavotojas iš visų 16-to šimtmečio popiežių.

Jis pasišaukė Michelangelo pas save, apibėrė jį pažadais ir prašė, kad jis jam dirbtų.

Michelangelo tvirtino, kad jo senieji kontraktai su pop. Juliaus II monumento testamento pildytojais nėra baigti. Bet pop. Povilas III įnirtęs pasakė, jog jis suplėšysiąs visus tuos kontraktus, o Michelangelo vistik turėsiąs jam dirbti. Michelangelo, pasijutęs naujose pinklėse, nusitarė vėl bėgti iš Rymo į Urbino arba į Genoa pas savo draugą Almerijos vyskupą, bet, kaip ir paprastai, jis negalėjo popiežiui pasipriešinti. Popiežius Povilas III su dešimčia savo kardinolų atėjo pažiurėti statulų, kurias Michelangelo buvo baigęs Juliaus II monumentui.

Visi jie įpuolė ekstazėn, ypačiai dėl Mozės statulos, apie kurį Mantua kardinolas sakė: "Šitos vienos figuros užteks paminėti popiežiaus Juliaus II garbei." Po šito vizito pop. Povilas III dar labiau užsispyrė pasiimti Michelangelo tik saviems planams įvykinti gyveniman.

Rugsėjo 1, 1535 m. popiežius oficialiai paskelbė Michelangelo esant vyriausiu Apaštališkojo palociaus architektu, skulptorium ir tapytoju su 1200 auksinių kronų metine alga iki gyvos galvos. Šeši šimtai kronų turėjo but mokama iš Po upės Placacijos tilto renkamų mokesčių. Tačiau yra faktas, jog Michelangelo iš šito šaltinio negavo mokesčio iki 1538 m. Susidėjus aplinkybėms, po 1547 m. jis iš ten visai negavo mokesčio.

Pagaliau, 1535 m. Michelangelo sutinka dirbti prie "Paskutinio Teismo" Sikstaus koplyčioje, kurios lubas pirmiau buvo išdekoravęs didinga savo tapyba. Šitas nebaigtų Sikstaus koplyčios dekoracijų sumanymas buvo iškeltas pop. Klemento VII, kuris dar 1533 m. apie tai buvo kalbėjęs su Michelangelo. Tuomet, be Paskutiniojo Teismo tapybos, buvo numatyta kita dekoracija, tai "Liuciperio Puolimas" ant sienos prie didžiųjų durų Sikstaus koplyčioje.

Kad butų galima pradėti Paskutinio Teismo darbą, pirma reikėjo sunaikinti Perugino freską nuo didelės sienos užpakalyje altoriaus. (Perugino buvo ten nupiešęs Pan. Šv. į Dangų Ėmimą su klupančio popiežiaus Sikstaus IV portretu, Mozę ir Kristaus gimimą).

Tas Michelangelui nesudarė didelių kliučių. Perugino jis pavadino avingalviu ir ėmėsi darbo. Michelangelo dirbo prie Paskutinio Teismo nuo 1536 m. iki 1541 m.

Bedirbdamas, rodos, 1539 m. jis nukrito nuo aukštų kopėčių sunkiai susižeisdamas koją. Bet darbo jis nenutraukė. Savo sunkią naštą baigė gruodžio 25 d. 1541 m. Tą Kalėdų dieną buvo leista publikai pamatyti Paskutinį Teismą.

Šitą didingą Michelangelo kurybą, šitą dvasinio žmonių gyvenimo ir religinės istorijos dramą, yra sunku žodžiais atpasakoti. Tik pats matydamas galėtum pajausti dailininko geniališkumą. Paskutiniame Teisme jis atvaizdavo dvi pagrindines žmogaus puses: gerąją ir blogąją; parodė kokį atlyginimą žmogus gauna už savo darbus. Suleista publika koplyčion, pamatyti Paskutinį Teismą, buvo sujaudinta. Žmonės akis rankomis užsidėję klaupėsi ir meldėsi negalėdami tiesiai pažiurėti į šimtus nuogų figurų, nupieštų milžiniškais kunais natūralėje tapybos formoje figuruojančių keršto, neapykantos ir palaimos scenose, kur šimtai išrinktųjų ir šimtai pasmerktųjų krikščionių skiriasi į dvi klasi: pragaro gyvenimą ir dangaus gyvenimą. Šitas didingas dailininko darbas ne tik paprastiems žmonėms, bet ir bažnyčios galvoms apsuko galvas.

(Bus daugiau)

1-ma DIDZIAUSIA

Lietuvių Federal Taupymo Įstaiga Visoj Amerikoj. — Čia taupykit savo pinigus!

Kiekvieno asmens pinigai

apdrausti iki $5,000.00

TAUPYTOJAMS

IŠMOKĖJOM DIVIDENTO 4%

Duodam paskolas ant saugių pirmų morgičių.

STANDARD FEDERAL

SAVINGS AND LOAN ASSOCIATION

OF CHICAGO

JUSTIN MACKIEWICH, Pres.

2324 SOUTH LEAVITT STREET

Telefonas CANAL 1679

CHICAGO, ILLINOIS

L. M. Norkus

AMBROSIA & NECTAR

Beer Distributor

GERKIT tik GERĄ ALŲ, padarytą Chicagoj. Visi geria ir mėgsta AMBROSIA Alų, bet, prieto, išdirbėjai nusprendė padirbti dar geresnį alų, kurį užvardino NECTAR. Šis Alus yra pagamintas iš importuotų pirmos rųšies produktų.

Urmo (wholesale) kainomis pristato į alines ir kitas įstaigas. Visuomet kreipkitės pas NORKŲ, kur gausite greitą ir teisingą patarnavimą.

2415 W. 64th Street. Tel. Hemlock 6240

McCoy Coal Co.

URMU IR MAŽMENOMIS

934 West 18th Street

Musų jardas dabar visiškai permodeliuotas, kas leidžia greitai jus aprupinti geriausios rųšies anglimis.

SKUBUS — ŠVARUS PRISTATYMAS

Bondsuotas Miesto Svėrėjas.

Tel. Seeley 4464
" 4465

Chicago Illinois

THE WORLD AT A GLANCE

by Dr. E. G. Peters

(Con't from page 4)

hands of the consumers, and thus will help furnish a market for the goods so abundantly made.

In 1929, when the big deppression began, workers and farmers got about 65% of the national income, while capital received the remaining 35%, according to Father Ryan. Putting this 35% into the hands of the rich forced them to build unneeded plants and to over-extend plants already existing. If, according to Father Ryan, the workink classes had received 75% or 80 percent of the national income, and capital the remainder, then consumers would have been able to buy the goods turned out. Doing so would have kept in full operation mine and farm and factory.

"Consumption must keep pace with production"—that statement, uttered many times during the past ten years by thinking men and women, is the crux of our economic problem.

Roosevelt's so-called pump-priming is but a small and temporary part of his broad program for stopping the recession and for making our economic ship move forward on an even keel.

More important than pump-priming are these long-time phases of his recovery program:

1) Curbing monopolies, so that the little man's money will buy what it should.

2) Putting a floor under the price of farm products and under wages and a ceiling over working hours, so that worker and farmer will have more money with which to buy consumer's goods.

3) And finally revising our tax system so that the tax burden will rest less upon the narrow back of the small man and will rest more largely upon the broad backs of those able to bear that burden. England, by the way, has just raised her income tax to about 27%.

All those measures are a part of Roosevelt's recovery program. Putting them into operation is making consumption keep pace with production." And doing that is preventing the misery and suffering and despair that begets dictatorships and is creating the contentment and lasting prosperity that make for democracy.

Atlas Statybos Bendrovė

Atlas Builders Co., 5040 S. Racine Ave. veikia jau per aštuoniolika metų. Jos specialybė namų statyba, senų namų atnaujinimas, perkėlimas, muro ir cemento darbai, malevojimas ir t. t. Darbą padaro greitai ir atsakančiai už žemiausias kokias gali kainas.

Smulkmenos šiandien galima patirti jų skelbime Naujienose, arba pašaukus telefonu Yards 5950. (Skelb.)

McCoy Anglių Prekyba

Per aštuoniuloka metų su lietuviais prekiaujanti Chas. McCoy anglių urmo ir mažmenų prekyba, ties 934 W. 18 St. dabar permodeliavo savo įstaigą. Ji tikisi dabar galėsianti dar geriau savo prekybinį patarnavimą išvysti.

Jos tikslas yra greitas patarnavimas ir aukšta anglių rųšis. (Skelb.)

Garsinkitės "N-nose"

Grįžo į Seną Užėmimą

M. W. Markiewicz per 35 metus žinomas apylinkės gyventojas sugrįžo į savo seną biznį. Pirmą jis turėjo New City Shade Works—įmonę ties 2447 West 47 gt., dabar vėl atgaivino tą pačią prekybą, tik kitoj vietoj. Ji vadinasi Mar-Ton Shade and Blind Service.

P-as Markiewicz yra patyręs savo darbo žinovas. Tą darbą dirbęs jau per 20 metų. Išvidinis namų puošimas tai jau jo specialybė. Tad, kviečia visus senus ir naujus kostumerius atsilankyti. (Skelb.)

DIDŽIOJI "NAUJIENŲ" EKSKURSIJA

Į LIETUVĄ

Užgirta Liet. Laiv. Agentų Sąjungos Amerikoje, Inc.

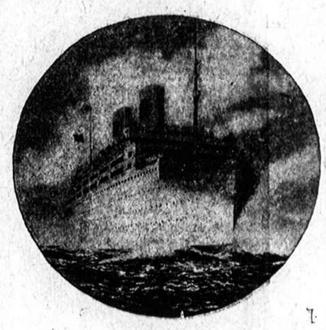

IŠPLAUKS MODERNIŠKUOJU MOTORLAIVIU

"CRIPSHOLM"

Iš New Yorko 1938 m.

Gegužės-May 28

TIESIOG Į KLAIPĖDĄ NEPERSĖDANT

Per Gothenburgą, Švedija

Ekskursija išplauks gražiausiam vasaros laike. Laive mandagus patarnavimas, skanus maistas, nepaprasta švara. Laive lietuviškos knygos, plokštelės, laikraščiai kelionės laiku yra jusų. Įdomi ir linksma kelionė. Kas gali buti malonesnio kelionėje, kaip įsėdus į laivą New Yorke išlipti iš to paties laivo KLAIPĖDOJ, kurią numatoma pasieksite birželio 9 d. ryte.

Sutaupysit pinigą pirkdami laivakortę ten ir atgal

Informacijų ir laivokorčių kreipkitės į

LITHUANIAN NEWS PUBLISHING CO.

"Naujienų" Laivokorčių Skyrius

1739 SOUTH HALSTED ST., CHICAGO, ILL.

Autorizuota agentura

SWEDISH AMERICAN LINE

4 gabalų kombinacija... KANDŽIŲ PURKŠTYKLIS — RANKŲ VALYKLIS—pilnos mieros judąs šepetys GRINDŲ VALYKLIS ir graži tikra "PIN-IT-UP" STALO LEMPA su išsiskėtusiu bliudu —pastovu. Viskas su 100 WATT Mazda lempa.

LIPSKY'S MUSIC and RADIO STORE

4916 WEST 14th STREET

Phone CICERO 1329

Šlifuotų AKINIŲ IŠPARDAVIMAS

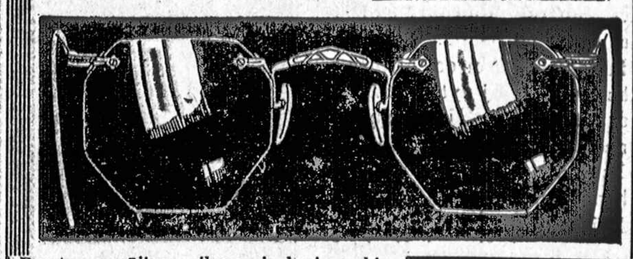

Prastą regėjimą, silpnas ir kreivas akis galima dažnai atitaisyti su naujai išrastais ŠLIFUOTAIS AKINIAIS. Jie apsaugos jusų akis, pašalins akių nuovargį ir galvos skaudėjimą. Jųs galėsite su jais skaityti mažas raides, siuti ir aiškiai toli ir arti matyti. Išbandykit šiuos nuostabius akinius.

$7.50 and up

Dr. G. SERNER

LIETUVIS AKIŲ GYDYTOJAS

Ofisas ir Akinių Dirbtuvė. Patenkinimas Garantuotas.

756 West 35th Street Telefonas Yards 1829

ATNAUJINKITE DABAR

Sutaupykite 30%

Be Pinigų—ant 5 Nuošimčių

1-2-3 METŲ IŠMOKĖJIMUI

Dykai apskaičiavimas

VISIŠKAI PERSTATO

Pakėlimas Namų	Stogų dengimas
Beismentai	Asbestos Siding
Muro darbai	Plumbėrystė
Cemento darbai	Apšildymas
Porčių	Malevojimas
Gyvenimas Viškuose	Sandėliams frontai
Garažai	Nauji namai

Naujas Stogas $55

Dengiame 90-sv. rolių popieriumi. Už namus viena kaina, už porčius ir langus į stogą (dormers) atskira.

TIKTAI PRIEŠ 10 DIENŲ

MUSŲ KAINA ŽEMIAUSIA

Telefonuokit YARDS 5950

Atlas Builders Co.

Laisniuoti ir apdrausti kontraktoriai veikia nuo 1918 m.

5040 SOUTH RACINE AVENUE

BRUNO SHUKIS

Generalis Kontraktorius

Statom naujus ir taisom senus namus. Apkalam asbestomis. Reikalui esant kreipkitės:

4131 So. Francisco Avenue

Tel. Lafayette 5824

MADOS

No. 4721—Graži vasarinė suknelė augesnei moterei. Sukirptos mieros 34, 36, 38, 40, 42, 44, 46, 48 ir 50 colių per krutinę.

Norint gauti vieną ar daugiau virš nurodytų pavyzdžių prašome iškirpti paduotą blankutę arba priduoti pavyzdžio numerį pažymėti mierą ir aiškiai parašyti savo vardą pavardę ir adresą. Kiekvieno pavyzdžio kaina 15 centų. Galite pasiųsti pinigus arba pašto ženkleliais kartu su užsakymu. Laiškus reikia adresuoti: Naujienos Pattern Dept., 1739 So. Halsted St., Chicago, Ill.

NAUJIENOS Pattern Dept.
1739 S. Halsted St., Chicago, Ill.

Čia įdedu 15 centų ir prašau atsiųsti man pavyzdį No._____

Mieros _____ per krutinę

(Vardas ir pavardė)

(Adresas)

(Miestas ir valstija)

RYTOJ PIRMOS GEGUŽĖS

Darbininkų Šventės Apvaikščiojimas

MILDOS SVETAINĖJE, 3142 SOUTH HALSTED STREET

Pradžia 2 valandą po pietų. Įžanga VELTUI

KALBĖS: Naujienų redaktorius Dr. P. Grigaitis ir redakcijos narys V. Poška. DAINUOS: Naujos Gadynės Choras po vadovyste G. Steponavičiaus ir Chicagos Lietuvių Vyrų Choras, vadovaujamas K. Steponavičiaus.

Rengia: LIET. SOCIALISTŲ SĄJUNGOS CHICAGOS KUOPA IR LIET. DARBININKŲ DRAUGIJOS 4 KUOPA

Kiekvienas darbininkas turi skaityti sau už butiną pareigą dalyvauti darbininku šventės apvaikščiojime. Kalbėtojai nušvies: dabartinę padėtį, laimėtos kovos, vienybės jėga ir ateities užduotis.

Kviečia visus RENGIMO KOMISIJA

NESTEBĖTINA

Mes visai nekaltiname to brooklyniečio, kuris padegė namą, kad ugniagesiai turėtų ką veikti. Šiaip jie visą laiką lošia ir ima algas, o taksos vis auga.

NUSIVYLIMAS

Tie aktoriai, kurie pildo karo veteranų roles, mus pilnai suvylė, nes nė vienas neatvaizduoja, kaip kolektuoti pensijas ir bonusus.

ROOSEVELTO ZUPĖ

Kadangi laikai eina blogyn, o prasimaitinimas brangyn, mes bijome, kad neatsirastų didesnis badas, negu prie Hooverio, todėl užsakėme savo kukoriams išmislyti tokią zupę, kuri nieko nekaštuotų. Jos prisisrėbę bedarbiai galės padėti farmeriams naikinti produktų perviršį, kad ant likusių kainos galėtų kilti. Mes ją pavadinome Roosevelto zupe ir receptą gali gauti kiekvienas pilietis.

Plauk tiesiog į
KLAIPĖDĄ
laivu
S. S. LANCASTRIA per KIEL KANALĄ
Išplauks iš New York'o gegužės 21 d.

Štai yra Jums gera proga aplankyti Lietuvą vieninteliu laivu, kuris plauks tiesiog į Klaipėdą per vaizdingą Kiel Kanalą. Pasitenkinkite gera ir patogia kelione, kuriai asmeniškai vadovauja Cunard White Star linijos lietuvių skyriaus vedėjas. Patogus kambariai, gražus viešieji kambariai, plaukiojimo baseinai, geras valgis, pramogos, mandagus patarnavimas ir gražus vaizdai plaukiant per pagarsėjusį Kiel Kanalą.

EUCHARISTŲ KONGRESAS BUDAPEŠTE
Nuo Gegužės 23 iki 29
Specialė kelionė:
QUEEN MARY balandžio 27, gegužės 14

Smulkesnių informacijų kreipkitės į
LITHUANIAN DAILY NEWS
1739 So. Halsted Street Chicago, Illinois
CUNARD WHITE STAR

IRGI TIK GANDAS

Slaptuose rateliuose buvo kalbama, kad Lietuvos valdžia finansuos ne tik atžagareiviškųjų delegatų keliones į Scrantoną, o ir pažangiųjų. Išrodė keista, bet dabar teko tikrai sužinoti, kad pažangiųjų delegatai nebus valdžios finansuojami. Jie vyks kuopų, savo ir savo komitetų išgalėmis.

BUS DAUGIAU

Turime žinių, kad Smetonos valdžia ruošia dar vieną stambų medalių siuntinį Amerikos lietuviams. Kada jais bus apkabinėti visi balamutai, šelmiai, bankrutai, dviveidžiai ir durneliai, pasidarys aišku, kiek turime — padorių ir išmintingų lietuvių, kuriems tokios valdžios medalių ir tamsoj pasivijęs neužkabintum. Jau buvo atsitikimų, kad keli išvengė gėdos, atsisakydami medalius priimti. Jeigu bus prievarta vartojama, kad juos įteikti, šaukite Padaužų policmeisterį.

NUSIPIRKIT GAIDĮ

Gaidys, galima sakyti, eina tris pareigas: aprupina vištas, pasako laiką ir yra mėsos gabalas. Todėl dabar, kada visi pinigų turi mažai arba visai neturi, kada dziegoriai ir kiti daiktai brangsta ir darbo yra tiek mažai, kad ekzatiškas laikas nesvarbus, mes patariame laikrodžių ir dziegorių nepirkti. Jeigu Lietuvoj gaidys buvo ganėtinai geras laiko pranašas, kur žmonės daug dirbo ir mažai miegojo, tai Amerikoj jis turėtų buti populiariškas paukštis. Laikrodžiai brangus, genda ir galų gale prisieina išmesti. Kada gaidys pasęsta arba klaidas daro laiko spėjimu, galite jį likviduoti ir suvalgyti. Į darbą jį nusinešti neturėsite keblumo, nes mažai vilties jiems darbą gauti.

MELAGINGI PASKALAI

Mums pasisekė iš autentiškų šaltinių sužinoti, kad už orą mokesčių Chicagoj nebus. Nereikės niekam dėvėti meterių, kurie rodo, kiek oro žmogus sualsuoja. Kadangi mokesčiai keliami ant viso ko, tai buvo pasklydę gandai, buk musų valdininkai ir orą aptaksuos. Pasirodo, kad Chicagoje jis neganėtinai tyras.

NUŠOVĖ ŽMOGŲ TAVERNOJE

Tavernoj adresu 8558 Mackinaw ave. užvakar tapo nušautas vienas žmogus, o du sužeisti. Nušautasis yra Jokubas Andrusek, 47 metų, 8547 Mackinaw ave. Sužeistieji Steve Zbur ir Michael Stanko. Pastarajam kulka pataikė į diržo sagtį ir tuo budu jis issigelbėjo.

Michael Stanko, kuriam sagtis išgelbėjo gyvastį

Policija suėmė meksikietį Jose Reyną, gyvenantį adresu 8546 Mackinaw ave. Spėjama, kad tai jis pradėjęs šaudyti susiginčijęs už mažą dalyką.

[ACME-NAUJIENŲ Foto]

Jose Reyną (kairėje), meksikietis suimtas už šaudymą ir nušovimą Jokubo Andruseko (dešinėje).

DIDŽIAI GERBIAMAS MAŽAS PADAUŽA!

Kokią kalbą vartoja buvęs sklokininkas L. Prusecika, kai jis kalba rytmetinę maldelę garbindamas Staliną ir kitus dvasios vadus? Ar pikti darbai jau išnyko iš Leono sielos, ar jis turės juos valkioti, kol gyvas bus?

Su pagarba
—Gyvas sklokininkas

Atsakymas: Praeities darbai — pikti darbai — kitus daugiau kankina, negu patį kaltininką — griešninką. Jis turi melstis visą gyvenimą, bet ta malda jo nekankina. Staliną jis turi garbinti lietuviškai ir amerikoniškai, o Andrulį ruskai. Matote, Andrulis nesupranta ruskai, tai kartais Leonas įmaišo lotyniškai apie skloką, ir viskas išsirita "puri gud".

Su pagarba
Padaužų Pusadvokatis

GERBIAMAS PADAUŽŲ DIKTATORIAU

Pasakyk man, kas aš dabar esu? Sandara sako, kad tie nėra lietuviai, kurie neskaito **Sandaros** ir nepadeda jiems surengti Lietuvos nepriklausomybės paminėjimo.

Su pagarba.
Plonas Demokratas

Atsakymas: Buk tamsta ramus, — **Sandaros** demokratija yra daug plonesnė nei tikra demokratija. Smetona Sandaros nepripažįsta ir Vaidyla negali gauti Gedimino ordino. Sako, kad Vaidylos kišenės niekados neskambėjo Lietuvos gerovei, o jo viršutinė lempa irgi nešviečia tinkamai...

Matyti, kad tamsta busi laimėtojas tuo klausimu ir gausi Gedimino ordiną.

—Padaužos

JUOKAI

TEISME

Teisėjas:—Kaltinamame akte ryškiai pažymėta, kad tamsta, Plaukienė, sukulei pasiskolintą iš Plikienės puodą ir nenori už jį sumokėti.

Kaltinamoji:—Aš protestuoju. Pirma, iš Plikienės aš nesu niekuomet puodo skolinusi. Antra, kai puodą skolinau, jo šonas buvo įtrukęs. Trečia, kai puodą nunešus grąžinau, jis buvo visai sveikas. Kad kalbu tiesą, galiu ir prisiekti!

—Menas yra mano pragyvenimo šaltinis. Tačiau tokių mažų paveikslėlių aš nemėgstu.

—Tai tamsta piešiate tik didelius paveikslus.

—Ne. Aš rėmų dirbėjas.

Ateikit į Dabar Einantį Metų Didžiausį Automobilių Išpardavimą pas
COOK COUNTY FINANCE CO.
Prie 1340 W. 63rd St.

Niekur pasauly jųs negalite rasti tokio modelių pasirinkimo taip juokingai žemose kainose.

Čia atstovaujama kiekviena karų gamyba — virš 300 karų 1938, 1937 ir 1936 m. Buicks, Cadillacs, La Sales, Oldsmobiles, Pontiacs, Chevrolets, Chryslers, De Sotos, Dodges, Plymouths, Fords, Nashs, Lafayettes, Studebakers, Hudsons, Terraplanes, Willys, Packards.

PALYGINK — SKIRK TĄ, KURĮ MĖGSTI GERIAUSIAI IR SUTAUPYK ŠIMTUS DOLERIŲ. GALI PIRKTI BEVEIK NAUJITĖLĮ 1937 METŲ MODELIO KARĄ PIGIAI KAIP UŽ $295.

Tik pamanyk, beveik naujitėlis karas tik už $295 su 90 dienų garantija ir 10 dienų bandymui.

Mes turime taipgi virš 200 kitų karų pertaisytų ir garantuotų modelių. 1933, 1934, 1935 — Fords, Chevrolets, Buicks, Oldsmobiles, Lincolns, Chryslers, Packards, Pontiacs, Plymouths — už pigiai kaip $45.

NELAUK — ATEIK ŠIANDIEN AR SEKMADIENĮ IR SKIRKIS TOKĮ KARĄ, KOKS PATINKA.
MES PILNAI UŽTIKRINAME, KAD SUTAUPYSI ŠIMTUS DOLERIŲ.

Ši įstaiga yra didžiausia automobilių finansavimo bendrovė Chicagoje, pardavinėjanti naujus ir atimtus karus tiesiai visuomenei — virš 20 metų biznyje.

JUMS NEREIKIA PINIGŲ — MES PRIIMSIME JUSŲ SENĄ KARĄ KAIPO ĮMOKESNĮ — LIKUSĮ MOKĖKIT MAŽAIS MĖNESINIAIS ĮMOKĖJIMAIS IKI 2 METŲ.

Paklausykit musų lietuviškosios valandos iš W.G.E.S. radio stoties kas antradienį 7:40 P. M. to 8:00 P. M.

ATDARA KASDIEN IKI 10 VAL. VAK. IR
VISĄ DIENĄ ŠVENTADIENĮ

Cook County Finance Co.
1340 W. 63rd St., kampas Loomis

NEPAPRASTI BARGENAI!

Kam mokėti brangiai už skalbiamą mašiną, kad jųs dabar galite nusipirkti

Maytag
už
$69

MAYTAG prosinimo mašina
UŽ
$54

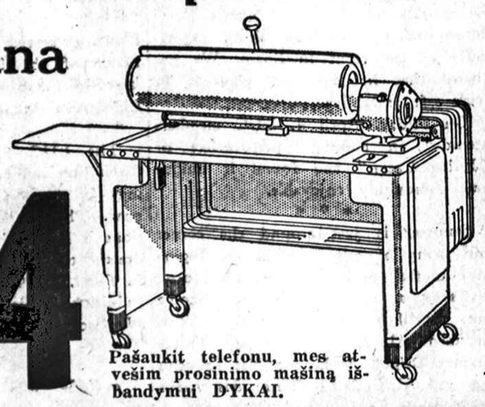

Pašaukit telefonu, mes atvešim prosinimo mašiną išbandymui DYKAI.

ROOSEVELT FURNITURE COMPANY
2310 W. ROOSEVELT ROAD
Telefonas SEELEY 8760

ANGLIŲ TANKAS Šildytuvas
30 iki 40 galonų įtalpos, Specialiai
$4.95
ir aukščiau.

Prašomi šį išpardavimą tęsime dar 1 savaitę

Su Viskuo Ąžuolo ar Mahogany Sėdynė
$11.65

Skalbimo VANOS
Pristatyta į jusų beismentą
$4.75

MAUDYNĖS UŽLAIDAI Aliejuotas Šilkas Visų Spalvų **$1.75**

VARTOT GRAFF NAUJI

ĄŽUOLO AR MAHOGANY

PLUMBINGAS IR ŠILDYMAS

Senus įmainome

TEL. VINC. 9664 9466 9470
7112-16-18 SO. HALSTED

30 gal. karšto vandens Tankas (tiktai) **$5.85**

Mes Pristatom

Tuojaus Siųskite Aukas Ispanijos Liaudžiai Padėti

Čia talpinamas atsišaukimas anglų kalboje, sako, kad generolas Franco Ispanijoj neturi nesusipratimų su darbininkų unijomis, nes jis unijų vadus sušaudė.

Jusų broliai darbininkai Ispanijoj guli sužeisti ir miršta. Jiems reikalinga pagelba. Reikia ambulansų, maisto, vaistų.

Siųskite šiam tikslui aukas angliškam atsišaukime nurodytu adresu. Aukokite kiek kas galite: po keletą centų, po dolerį ir daugiau. Neatidėliokite. Reikalas yra greitas.

Medikalis biuras ir šiaurinės Amerikos Komitetas Ispanijos demokratijai gelbėti, kurs priima aukas, yra rimta Amerikos daktarų ir demokratijos draugų įstaiga. Šio medikalio biuro atstovas daktaras Irving Busch neseniai sugryžo iš Ispanijos, kur jis prižiurėjo biuro užlaikomas ligonines. Jis pranešė, kad ten baisi stoka gyduolių, drabužių ir maisto. Prie Teruelio sužeistieji mirė nuo sušalimo, nes nebuto užtektinai ambulansų nuvežti visiems į ligonines.

Gautomis biuro žiniomis lojalistai Ispanijoj tebėra tvirtai pasiryžę kariauti kol fašizmas bus apgalėtas. Karas nepasibaigė. Jis nepasibaigs kol demokratija paims viršų ir Franco, Hitlerio ir Mussolinio legionai nebus išvyti. Bet Ispanijos žmonių kančios pasididins. Jie reikalingi jusų pagelbos dabar.

FRANCO HAS NO UNION TROUBLE

"Since General Franco's forces occupied the mine area, there has been no labor unrest. . . . Leaders of labor disturbances and others were dealt with by court martial, found guilty and shot."

—Sir Auckland Geddes, chairman of the board of the Rio Tinto Mining Co., Ltd., Huelva, Spain.

Your Brothers In Spain Lie Wounded
They Need
AMBULANCES FOOD MEDICAL SUPPLIES

Send Contributions Now to
Medical Bureau and North American Committee to Aid Spanish Democracy
381 Fourth Avenue, New York City
PROTEST AGAINST SPANISH EMBARGO

AR JŲS SKAITOT Naująją Gadynę"?

"NAUJOJI GADYNĖ" yra populiarus savaitinis laikraštis
"NAUJOJI GADYNĖ" kainuoja tik du doleriu metams. Tai nedaug.
"NAUJOJI GADYNĖ" lanko visus ir kas savaitę, teikdama įvairiausio pasiskaitymo.
"NAUJOJI GADYNĖ" dabar yra paskelbus vajų ir kviečia visus didinti jos skaitytojų šeimą.
"NAUJOJI GADYNĖ" yra darbininkų laikraštis ir tokiu ji liks.
"NAUJOJI GADYNĖ" jus prašo išpildyt žemiau einančią blanką ir but jos skaitytoju.

"NAUJOJI GADYNĖ"
220 Leonard Street, Brooklyn, N. Y.

Gerb. Administracija:
Čia prisiunčiu $.....už "NAUJĄJĄ GADYNĘ" ir meldžiu ją siuntinėti sekamu adresu:
Vardas .....
Numeris ir gatvė .....
Miestas ir valstija .....

"AMERICANS FIRST—LITHUANIAN ALWAYS"

ENGLISH SECTION

PUBLISHED EVERY SATURDAY SATURDAY, APRIL 30, 1938 THE LITHUANIAN DAILY NEWS

NAUJIENOS ENGLISH SECTION STAFF

F. H. Sadauskas A. S. Vaivada

LOCAL ACTIVITIES OF IMPORTANCE TO ALL LITHUANIANS

Chicago: The Scholarship Fund. The Lithuanian University Club has established a Loan Scholarship Fund. We urge general support to provide Endowed Scholarships.

Pittsburgh: A Lithuanian Room is being furnished in the Cathedral of Learning. We recommend more widely-spread interest and concern toward this accomplishment.

Kaunas: We advocate more frequent communications and contacts between the University of Kaunas and Americans so as to link "them" and "us" more closely together scholastically and culturally.

Kudirkos Naumiestis: We extend a friendly and eager hand to Mr. Lalis, who is compiling a modern and up-to-date English-Lithuanian and Lithuanian-English dictionary.

BALTIC BICKERINGS

Lithuania ponders her fate as recent events further complicate Europe's Baltic tangle

By GEORGE FIELDING ELIOT

(Continued from last week)

Controversy over a Capital

This requires some further explanation. The Lithuanian Constitution asserts that Vilna is the true capital of the nation; Kaunas is but the temporary seat of government. From the Lithuanian viewpoint, Vilna is merely in temporary, forcible military occupation by Poland—an occupation which was accomplished by the Polish General Zeligowski "unofficially" (on the D-Annunzio-Fiume model) in 1920, and was recognized by the Council of Ambassadors in 1923. From 1920 onwards Lithuania has kept the frontier closed, has refused to have any relations whatever with Poland, even extending to forbidding direct postal and telegraph service, and has kept alive the aspirations of her people for a return of "Lithuania irredenta": the province of Vilna. The last serious negotiations seeking to end this state of affairs took place in 1927. Now, suddenly, the question was reopened, not by ordinary diplomatic means, but by an ultimatum unpleasantly reminiscent of the Austrian ultimatum to Serbia in the fateful summer of 1914.

The immediate occasion was the alleged killing of a Polish soldier by Lithuanian frontier guards, under circumstances entirely differently reported—as usual in such matters—from Warsaw and from Kaunas.

Polish troops moved swiftly toward the frontier. Invasion of Lithuania was threatened unless a favorable reply to the Polish demarche was received within 48 hours.

Britain, France and Russia protested, sought appeasement. One might reasonably suppose that Germany, too, would protest; for Germany has a very definite interest in Lithuania by reason of the fact that the little country's only seaport, Memel, was once German territory and has frequently been indicated by Nazi spokesmen, including der Fuehrer himself, as one of those Germanic regions whose "liberation" is amongst the ultimate Nazi objectives. The "liberation" of Memel from tiny Lithuania would be one thing; from so powerful a nation as Poland it would be quite another. Berlin did make a feeble protest, probably for the record; and then came the disquieting report that the German protest had been withdrawn on Poland indicating that she would, by way of compensation for being let alone in the matter of Lithuania, have no objection to a German occupation of the "Free City" of Danzig, a much more important bit of "Germania irredenta" than Memel.

Add to these several facts the unquestionable pro-German bias of Colonel Beck, and the picture becomes quite clear. The parts fit together perfectly. The Polish move on Lithuania, sympathetically regarded if not inspired by Germany, is Hitler's reply to Moscow's threat of aid to Czechoslovakia. Russia's aerial stepping-stone toward Berlin is to be removed.

For the moment, Lithuania has yielded. But at the time this issue goes to press Polish troops are still on the frontier, and no final arrangements have been concluded between Kaunas and Warsaw. There are ominous rumors of increased Polish demands; day before yesterday Warsaw mobs rioted fiercely, shouting for complete occupation of Lithuania. In Lithuania there is fierce popular anger against the government for yielding without a fight, though a fight would be hopeless in face of the odds.

Even more ominous is the suggestion, now more definite than ever, that Poland is being drawn into the German orbit, that a third great nation is being added to the Rome-Berlin axis.

The Longer View

The Lithuanian imbroglio is a perfect instrument for effecting this purpose. It enables the Polish government, pro-German in bias as it is, to stifle the protests of the Peasant Party—which is anything but pro-German and is the strongest party in the country—by violent propaganda, by cries of "Restore the Empire of the Jagellons." It looks toward eventual elimination of the great cause of German-Polish dissension, the famous Polish Corridor which cuts of East Prussia from Germany, by providing Poland an outlet to the sea through Lithuania to Memel. This cannot be accomplished immediately. It requires the re-orientation of the whole railway system of Poland, now based on the new Polish port of Gdynia; but it is easy to imagine German diplomats in Warsaw saying: "Not now, of course—but eventually this must be settled. Germany will never endure permanent separation from East Prussia. Would it not be better to take the long view, to work gradually toward a transfer of Polish commerce to Memel, than to face the certainty of war at some future time?"

(To be continued)

Girls' and Women's Activities at Marquette

The Girls' and Women's Spring program will start May 1st. Managers of softball teams or girls wishing to belong please contact Miss Frasor at the park fieldhouse.

Track, tennis, golf and roller skating will be featured. Pre-school will begin working on playground located at 67th and St. Louis ave.

Marquette girls Basketball teams worked their way in semi-finals by beating McKinley and Gage parks and on April 29th they were to be paired with the North Side Semi-finalist winner.

P. S.

Art Craft

The members of the children's art craft class will take a trip to the Marquette Park greenhouse on Thursday, to learn the proper technique in wielding a trowel. They will also learn how to prepare the soil for gardening, and how to plant and care for their garden in Marquette Park as member of the Junior Garden Clubs of the Chicago Park District.

Anyone interested in becoming a book .

P. S.

Beg Your Pardon!

Mr. Budrys, Lithuanian Consul in New York, informs us that the Market Square photo in last issue of "E. P." is not of Kaunas but Šiauliai, a large provincial city in Lithuania.

John Byanskas, Conductor of BIRUTĖ

The colorful and melodious production of Offenbach's "Pericola" by BIRUTĖ will be attracting countless Lithuanians tomorrow to Sokol Hall.

Singing Lithuanians

By NORA GUGIS

To the ancient world, the southeastern shores of the Baltic Sea, inhabited from time immemorial by a fair-haired, blue-eyed people of the Aryan race, was known as the "Land of Northern Gold."

The Phoenician traders, and later the Greeks and Romans, found their way to it and bartered their precious metals and other products of their ancient civilization for its furs and wax and especially for its amber, the northern gold. For then, as now, after more than two thousand years, this region supplies the world with most of its amber.

The territory of Ethnographical Lithuania, with the Vilnius Gardinas, Suvalkai and Klaipėda (Memel) districts, (according to the boundaries defined in the 1920 Moscow Treaty with Russia and the 1924 Memel convention) comprises approximately about 30,000 English square miles, with a population of over four million. However, the Polish occupation of the Vilnius district has reduced the territory to about 21,482 square miles with nearly two and one-half million inhabitants. Nevertheless, Lithuania in its present borders is larger than Albania, Belgium, Denmark, Estonia, Holland or Switzerland. In comparison with the United States, the territory of Lithuania is equal to the combined territories of Connecticut, Massachusetts and Vermont, while the population of Lithuania equals the population of four American states of Main, New Hampshire, Vermont and Rhode Island.

ORIGIN OF LITHUANIANS

The Lithuanians and their neighbors the Latvians, form a distinct group of the Aryan (Indo-European) race. To the Roman Historian Tacitus the Lithuanians were known as the "Aestii", meaning peace-loving, industrious, good agriculturists. Tacitus' opinion is confirmed by the excavation of grave mounds made by eminent archeologists, which prove that at the beginning of the Christian Era the state of culture of the Amber Land was high; the people had all manner of implements, weapons and ornaments, wore well woven clothes of linen and wool.

It is not known to history when the Lithuanian tribes searched the shore of the Baltic, but it is established that they formerly lived in the Balkans or at least had passed through the Balkan Mountains (probably in transit from Asia Minor). Up to this day, the name of the Danube River is frequently mentioned in the folk songs of Lithuania. i. e., a Lithuanian maiden sings "My mother sent me for water to the Danube." (Siuntė mane motinėlė į Dunojų vandenėlio.) A rather interesting bit of historical curiosity. It is an ancient Lithuanian folk song, whose simplicity and genuine appeal have made it one of the favorites with all music loving Lithuanians:

My mother sent me for water to the Danube,
Of red copper were the handles
To my pail of snow white birch.
And when I began dipping for the water,
Along came a beautiful swan—
And disturbed the clearness of the water.—

(To be continued)

PIRMYN SHARPS and FLATS

● Our Pirmyn treasurer Mike Oksas visited Grand Rapids, Michigan. Mike was received warmly by the Lithuanian Susivienijimas (SLA). Having heard of the great accomplishmenst of Pirmyn, they asked Mr. Oksas to see if our maestro Mr. Stephens an dthe chorus would agree to come to Grand Rapids, and present a concert for the Lithuanian populace there. They say that they have a hall there that they will give to Pirmyn for next to nothing.

● Pirmyn has also been requested to sing over the National Broadcasting Company's nation-wide hookup (network). The day of the Broadcast has not yet been decided.

● Thoughts of baseball, and here is the latest dope. The LUC has agreed to play the N. G.'s a game of baseball at Pirmyn's Picnic at Birutės Grove May 15th, at 79th and Kean. The winner will play Pirmyn for a prize of $10.—However, there may be some changes made. This lineup of teams was agreed and arranged by Pete Kitchas of Pirmyn and Al Rulis of the LUC.

● The Pirmyn girls are organizing a baseball team. I hear they want Johnny (Junior) Rukstala for bat and water boy.

● A record chart has been arranged showing the accomplishments of every member of Pirmyn's 72 people. It refers to such things as dues, deportment, attendance, Pirmyn pins sold, etc.

● A hat and shoe box combination is the prize for the girls, and a gallon of wine for the boys for the one who sells the most series for the Pirmyn Picnic May 15th. Series range from 1 to 20c and many beautiful prizes are in store for the winning series holders.

● April 9th the day of the Northside Bunco John Faiza missed his hat after a party at his home. It seems someone accidentally walked away with it when the party was over.

● Many Pirmynites were seen at the Gay Blades Dance Saturday, April 23rd at the Southtown Ballroom.

● Following Pirmynites were seen at the Edgewater Beach Hotel Saturday, April 23rd: Mike Oksas, Adele Rakauskas, Evelyn Kazy and Tony Faiza. Schurz High School held the dance.

● Rehearsals twice a week Tuesdays and Fridays. So, until we meet again, reminding you all to be promptly down at eight for some good hard rehearsing, I remain your silent partner.

Raskey Huey

THE WORLD AT A GLANCE

by Dr. E. G. Peters

Roosevelt's Pump-Priming

Just now it is the fashion to condemn Roosevelt's public spending as pump-priming bound to do no good but sure to put this country even more deeply into debt. Colonel Knox and Senator Vandenberg lash out against such spending as silly waste of money that ought to go into the coffers of industrialists for plant extension. Big Business, while steadily throwing more workers on the street, condemns public spending as "coddling the idle, breeding a class of loafers that prefers to lean on a shovel handle to doing an honest day's work, by God!"

Economists, fro mJohn A. Hobson of England to Father John A. Ryan of the Catholic university in Washington, contend that in times of depression cities, states, and national governments should increase their expenditures for public works. Doing so, these economists insist, will lessen the shrinkage of purchasing power in the

(Con't on page 2)

From the Inner Sanctum of "Jaunimas"

Of Joe Poshka and "The American-Lithuanian Youth Newspaper"

(In the past, for the last twenty years or more, many attempts were made to issue English publications for and by young Americans of Lithuanian extraction. Most of these attempts proved unsuccessful and usually did not survive the pangs of birth.

"Jaunimas", published bi-weekly in Chicago since Sept., 1936, is the outstanding youth publication to date. It was organized by Joe Poshka, a young newspaper man, born in Scotland, reared in Lithuania and now residing in Chicago for the last six or seven years.

The following inside view of "Jaunimsa" and Mr. Poshka was written by one of the staff members of the publication. —Eds.)

Why did J. Poshka begin the publication of JAUNIMAS?

Juoza Poshka

"Since the great majority of our youth cannot read Lith., the old newspapers were wasted on them. Though they were interested in Lithuanian activities and affairs, they could not learn about them because of their inability to read the language."

But what about the English sections in these newspapers?

"English sections are important and we are glad to see more and more Lithuanian papers are inaugurating such secitons. Nevertheless, they are still limited to space restrictions and the restrictions of editorial policy in regards to factions and religion. They cannot cover the Lithuanian field thoroughly and yet impartially." (Not always true. —Eds.)

Does JAUNIMAS belong to any particular Lithuanian "faction"?

No! No! and No! We are just Lithuanians. Witness the roster of our writers: they are selected as the best from all factions. We have Mathews, who for many years wrote for Naujienos; E. J. Kubaitis, a former Draugas and Catholic Tribune correspondent; Vytautas Širvydas, former editor of Vienybė; V. Bukšnaitis, present editor of Vienybės English section; Dr. F. J. Hill, foremost Lithuanian book authority and a leader of Lithuanian Catholic students; Mrs. Colney, the Lithuanian Elsie Robinson; J. Juozaitis,, one of the best Lithuanian sports authorities and organizers, who for 10 yrs .was prominent in the Kof L activity."

Poshka and his staff are planning to enter JAUNIMAS, now a bi-weekly, in the weekly field within a few months. Subscription rates will remain the same, two dollars a year. At present, during the balance of the drive an introductory subscription of seven months may be obtained for one dollar. Send all orders, communications, to JAUNIMAS, 2201 W. Cermak Rd.

Personalities of Interest

It is our pleasure to present each week individuals whose activities, character, ambition are noteworthy and of fine influence in Lithuanian circles.

Will You Allow Us, Kind Mademoiselle?

Dear Miss Kairis:

As you will quickly and correctly conclude, we secured your photograph under false pretenses. Forgive us. But, we had made up our minds to present you as the "Personality" of this week and we needed your photo.

Why didn't we tell you that we were actually interviewing you the last time we conversed with you? Because we already knew your many good deeds and we couldn't resist the temptation of surprising you in this way,—by just writing you an "open letter."

For, verily, verily, you wouldn't have thought of telling us about your excellent work at Northwestern University, where you were awarded Bachelor and, later, the Master's degrees. You have possibly almost forgotten that you stepped forth from school with intentions of teaching, but that the "tempora" and "mores" were such as to sweep you into Social Service work.

Of course, you would have gladly answered our queries as to the interesting and sometimes heart-rending problems you meet with in the field of Soical Service, but would you have told us how well you are doing your work for the Chicago Relief Administration? Or, would you have mentioned your conscientiousness and sincerity in fulfilling your assignments?

And would you have remembered to reveal the fact that no matter how trying the work may have been all day, you would never be too tired to be sociable and obliging if some group "dropped in" and teased Anne to play a few songs on the piano,—especially, if it were to be Lithuanian songs?

But say, we never did ask you if your trip to Lithuania increased your love for Lithuanian music. (. . .though we do know that you "fell" for the custom of serving tea.)

Another question that we have long wanted to ask you is:

"Whom do you favor: the K R's or the LUC's?"

You have been a member of the K R's ever since that group of Lithuanian young ladies was organized thirteen years ago, and you have served as Treasurer for a good portion of those years. Another duty that seems to have fallen on your capable shoulders repeatedly is the tribute that the K R's always pay to the mothers on Mother's Day, either by way of a luncheon or a surprise-gift to the mothers of all the members.

ANNE KAIRIS

Likewise, you have been a member of the LUC's since their inception and have been active in promoting their Scholarship Fund plans. Your faithfulness as LUC Correspondent is deeply appreciated by that group and the public.

Your home is always open to a meeting for either group, but which do you prefer? In April, you will set the table, beautifully decked with your favorite jonquils if you entertain the K R's and you will order the same centerpiece for the LUC's.

That's right, Anne, no partiality.

We almost forgot to report that many an hour of your valuable time was also dedicated to the choral society, PIRMYN, which has not forgotten how good a member you were.

But, who can forget your willingness to help and your sincerity in whatever you do?

We only hope your willingness will extend to the act of forgiving us for "putting one over on you." Will you allow us just a few minutes for an interview in a day or two so that we may return the photograph that we "swindled" from you?

Sincerely,

Newsy.

During the last few weeks a number of contributions have come in. Would you think it was spring fever? I hardly know how to describe it. Perhaps it was the psychological approach. No mention for such contributions was made and lo, they began to pour in. Well, we have included them in this issue.

* * *

Activities

Our welcome party for Bunni Sovetski took place April 2, in the home of Stan Drigot and was both interesting and enjoyable. In an interesting talk members and guests heard Bunni relate some hair-raising experiences at the front in Spain. We gathered that he was very glad to be back safe and alive.

On Friday, April 4, LUC members attended an evening performasce of "Julius Caesar" and found it unique and thoroughly enjoyable.

* * *

Summer is just around the corner and many of our members are beginning to feel the lure of the golf course. As soon as the cut rate books come out, they'll be off. Last year's golfers included Al Rulis, Anthony Faiza, Stanley Drigot, Al Drigot, Vic Krauchunas and Al Endzelis. Three Als versus three others.

We understand that Florence Korsak also plays golf. Won't you join us? More girls are needed to keep the men from swearing when they "blow up" on the golf courses. All interested in playing should see Vic for cut rate books.

There will be a baseball game Sun. May 1, at 10 o'clock at the George Williams College, 53rd and Drexel. After the game, a splash party! Let's all be there to root for LUC!

* * *

Plans are under way to trounce the Red Wings and possibly Naujos Gadynes Chorus. The LUC team is already scheduled against the Pirmyn team at their Picnic May 15.

Can you put this "In Other Words?"

A calculous substance which is subject to lateral oscillation accumulates no cryptogamous substance.

* * *

A feathered vertebrate reposing within the confines of the extremity of a human limb has a value equal to twice the number of inhabiting a scruby growth.

Correct answers will be given in next issue.

* * *

The LUC meeting last Sunday was well attended and six new prospective members were also present. After a "snappy" meeting, the hostess Miss Blauzdis served delicious refreshments. Many of the LUC members attended later Mr. Šaltimieras' program at the Lithuanian Auditorium.

* * *

The LUC Scholarship Loan Fund Committee announces that applications may be made for a Scholarship Loan now. The last date for filing applications is Aug. 15. Inquiries may be addressed to Mr. A. Rulis, chairman S. L. Fund, 5409 S. Sacramento, or LUC Publicity Chairman, A. Kairis, 5128 W. George St.

A. Kairis

NEW MAGAZINE APPEARS

The first issue of "The VOICE of Lithuanian Americans" has reached its subscribers, who must have enjoyed the variety of its contents and illustrations.

Subscription is 15 cents per copy, or $1.50 per year. The magazine will be published monthly by the Lithuanian-American Publishers, Box 38, Station W., Brooklyn, N. Y. —R.