The First and Greatest Lithuanian Daily in America
NAUJIENOS
THE LITHUANIAN DAILY NEWS
PUBLISHED BY THE LITHUANIAN NEWS PUB. CO., INC.
1739 South Halsted Street, Chicago, Illinois
Phone CANal 8500
Pirmas ir Didžiausias Lietuvių Dienraštis Amerikoje

NAUJIENOS
The Lithuanian Daily News

Entered as second-class matter March 7, 1914 at the Post Office at Chicago, Ill., under the Act of March 3, 1879

The First and Greatest Lithuanian Daily in America
NAUJIENOS
THE LITHUANIAN DAILY NEWS
PUBLISHED BY THE LITHUANIAN NEWS PUB. CO., INC.
1739 South Halsted Street, Chicago, Illinois
Phone CANal 8500
Pirmas ir Didžiausias Lietuvių Dienraštis Amerikoje

VOL XXV | Kaina 3c | Chicago, Ill., Penktadienis, Liepos-July 15 d., 1938 | No. 165

Kelionė aplink žemę -- 3 dienos 19 valandų

HUGHES SUGRĮŽO Į NEW YORKĄ KETVIRTADIENĮ, 1:37 VAL. POPIET

25,000 minia pasitiko lakunus

NEW YORK, N. Y., liepos 14. — Howard Hughes ir keturi jo sąkeleiviai, aplėkę žemės kamuolį, nusileido Floyd Bennett aerodrome, New Yorke, ketvirtadienį 1:37 valandą popiet, Chicago laiku.

Išlėkė jie kelionėn pereitą sekmadienį, 6:20 valandą popiet. Kelionė aplink žemės kamuolį truko 91 valandą 17 minučių arba 3 dienas, 19 valandų ir 17 minučių.

Wiley Posto kelionė aplink žemės kamuolį 1933 metais truko 7 dienas, 18 valandų 49 minutes. Hughes nukirto nuo jos kuone keturias dienas.

Hughes keturi sąkeleiviai buvo: Leitenantas Harry P. Mc O'Connor, leit. Thomas L. Thurlow, Edward Lundt ir Richard Stoddard.

Kai lakunai nusileido Bennett aerodrome toj pačioj vietoj, iš kur pradėjo kelionę aplink žemę, paleista ugniagesių sirenos garsas. Tukstančiai automobilių ragelių ėmė birbti, 25,000 žmonių minia pradėjo šaukti, klikti. Kilo didžiausias lermas.

Pirmas lakunus pasveikino New Yorko pasaulinės parodos 1939 m. prezidentas Grover Whalen. Antras — mėras Fiorello La Guardia. Paskui lakunų žmonos ir įvairųs valdininkai.

Tukstantis policininkų buvo paskirta lakunams apsaugoti, kad minia jų nesulamdytų. Minia sulaužė policininkų eilę ir prisiartino prie lėktuvo.

Vėliau, po pasisveikinimų ir po trumpų ceremonijų, lakunus nuvežė į Grover Whalen namus.

Niekuomet nebelėks tokion kelionėn

NEW YORK, N. Y., liepos 14. — Reporteriai paklausė Hughesą, ar jis mėgins dar lėkti aplink pasaulį. Hughes atsakė:

— Niekuomet!

Ką jųs ketinat daryti dabar? — buvo kitas klausimas.

— Nusiskusti barzdas — pasakė Thurlow, apžėlęs ketverto dienų neskusta barzda.

Kelionės aplink žemę

Sir Francis Drake, anglas, 1577 metais išvyko kelionėn aplink žemę. Jis įveikė kelionę į 2 metus, 10 mėnesių, 31 dieną.

Vėliau anglas Cavendish atliko kelionę aplink žemę į 781 dieną. Jis išvyko kelionėn 1586 metais.

1889 metais Elizabeth Cochrane apkeliavo žemės kamuolį į 72 dienas 6 valandas ir 11 minučių.

1913 m. John Henry Mears padarė kelionę į 35 dienas, 21 valandą ir 36 minutes.

Wiley Post 1933 m. — į 7 dienas, 18 valandų ir 49 minutes. Hughes šiemet — į 3 dienas, 19 valandų ir 17 minučių.

Nori sugrąžinti Danzigą Vokietijai

BERLYNAS, Vokietija, liepos 14. — Albert Foerster, Danzigo apskrities nacių vadas, dabartiniu laiku lankosi Londone. Jis stengiasi gauti Britanijos valdžios sutikimą leisti Danzigo gyventojams plebiscitu nubalsuoti klausimą, ar jie pageidauja prisidėti prie Vokietijos. Neabejojama, kad dauguma Danzigo gyventojų parodys tokio noro.

Prieš Pasaulio karą Danzigas buvo Vokietijos dalim. Po karo jis tapo paskelbtas nepriklausomu miestu Tautų Sąjungos globoj. Jo užsienio reikalų tvarkymas buvo pavestas Lenkijai.

Pirm negu išvyko į Londoną, Foerster atlankė Lenkijos užsienio reikalų ministrą Becką Varšuvoj. Jis ragino Becką priimti Danzigo plebiscitą. Prižadėjo, kad lenkų mažumai visuomet bus garantuotos dvi vietos Danzigo parlamente. Beck atsakęs, jogei Lenkija gal ir sutiktų plebiscitui, jei Didžioji Britanija ir Tautų Sąjunga sutiks.

Nubaudė tris CIO viršininkus

NEWTON, Ia., liepos 14. — Ryšium su Maytag plaujamų mašinų įmonės darbininkų streiku teisėjas Homer A. Fuller nubaudė trečiadienį tris CIO viršininkus — kiekvieną šešiems mėnesiams kalėti ir po $500 pinigais užsimokėti. Unijos viršininkai buvo kaltinami tuo, kad paniekinę indžionkšeną.

Paskolins ukininkams $100,000,000

WASHINGTON, D. C., liepos 14. — Jungt. Valstijose šiemet laukiama gausaus kviečių derliaus. Kad ukininkai neparduotų kviečių perdaug pigiai, konkuruodami vienas su kitu, federalė valdžia jau dabar paskyrė $100,000,000 paskoloms ant kviečių. Ukininkai, gavę paskolų, galės laukti geresnių kainų kviečiams.

ACME-NAUJIENŲ Telephoto

JAU NEW YORKE — Vakar 1:36 val. po pietų New Yorko Floyd Bennett airporte nusileido šis lėktuvas, užbaigdamas rekordinę lakuno Howard Hughes kelionę aplink pasaulį. Hughes su keturiais bendrakeleiviais apskrido aplink pasaulį per 91 val. ir 16 minučių, (nepilnai keturias dienas) beveik dvigubai greičiau už lakuną Wiley Post, kuris skrido pats vienas 1933 metais.

OLIMPIADOS RUNGTINĖS JAPONIJOJ PANAIKINTOS

TOKIO, Japonija, liepos 14. — Markizas Koichi Kido, Japonijos viešosios gerovės ministras, ketvirtadienį paskelbė, kad planai laikyti Japonijoj 1940 metais Olimpiados rungtynes tapo padėti į šalį. Tuo pačiu laiku Japonijos vyriausybė pranešė, kad išsižadėta ir planų surengti Japonijoj 1940 metais tarptautinę parodą ryšium su Japonijos imperijos 2,500 sukaktim tais metais.

Planai Olimpiados rungtynėms 1940 metais panaikinti dėl karo su Kinija. Prieš Japoniją nepaliaujamai auga nusistatymas pasaulio opinijos. Jai grumoja atletų ir ekonominiai boikotai užsieniuose. Be to, pačioj Japonijoj armija nepalanki tarptautinei atletinių rungtinių atmosferai. Pagaliau ir karas su Kinija gal nepasibaigs iki 1940 metų.

Šie ir kiti sumetimai pastojo rungtynėms Japonijoj kelią. Reiškiama nuomonė, kad 1940 metų rungtynės gal įvyks Suomijoj, nors ir Londonas, ir New Yorkas norėtų jas turėti.

Išvijo unijistus ir jų šeimas iš Kalifornijos miestelio

WESTWOOD, Cal., liepos 14. — Red River Lumber kompanija valdo Westwood miestelį. Šiomis dienomis kompanija pasakė darbininkams, kad jų algos bus nukapotos 17½ nuošimčių. Darbininkai nutarė paskelbti streiką. Kompanijos įmonė užsidarė pereitą pirmadienį.

Trečiadienį streikierius, CIO narius, užpuolė mušeikos, kurie priklauso kompanijos unijai, šerifas ir jo pagelbininkai.

Įvyko muštynės. Streikierius ir jų šeimas, viso apie 750 žmonių, šerifai išvijo iš miestelio. Išvytoms streikierių šeimoms teko praleisti naktį į ketvirtadienį laukuose.

Raudonasis Kryžius siųs skiepus į Kiniją

WASHINGTON, D. C., liepos 14. — Jungt. Valstijų Raudonasis Kryžius artimoj ateity pasiųs į Kiniją 3,000,000 dozų prieš cholerą skiepijimo medžiagos. Ši liga dabar siaučia šalies centralinėje, vakarų ir pietų vakarų dalyse.

Prez. Rooseveltas atvyko į San Francisco

SAN FRANCISCO, Cal., liepos 14. — Ketvirtadienį prez. Rooseveltas atvyko į San Francisco. Jo traukinys sustojo Crockett miestely, gretimai San Francisco, kitoj San Francisco įlankos pusėj. Jį pasitiko senatorius McAdoo, gubernatorius Merrian ir kiti Kalifornijos demokratų vadai.

Prez. Rooseveltas prašo sulaikyti ginklavimąsi

SAN FRANCISCO, Cal., liepos 14. — Kalbėdamas San Francisco mieste, prez. Rooseveltas ketvirtadienį atsišaukė į kitas valstybes pakvietimu sulaikyti ginklavimąsi.

"Mes karštai laukiame dienos, kai kitos vadovaujančios pasaulio tautos supras, kad dabartinė jų eiga turi neišvengiamai atvesti jas prie katastrofos.

"Mes esame prisiruošę paremti jas visose jų pastangose, kreipiamose aiškiam ginklavimosi sumažinimui pasauly", pareiškė prez. Rooseveltas.

STALINO GENEROLAS PASAKOJA APIE TERORĄ RUSIJOJ

TOKIO, Japonija, liepos 14. — Liepos 1 d. Sovietų Rusijos GPU (slaptosios policijos) viršininkas tolimuose rytuose, generolas Luškov, pabėgo į Manžuriją, kai sužinojo, kad Stalinas ruošiasi areštuoti jį.

Iš Manžurijos japonai parsigabeno Luškovą į Tokio ir čia pereitą trečiadienį parodė publikai.

Pasak Luškovo, Stalinas desperatiškai mėgina išlaikyti galią savo rankose. Galios išlaikymui jis vartoja aršiausią terorą prieš visus, kurie atrodo ji autoritetui pavojingi.

Luškov sako, kad Stalino vyriausybė areštavo kelis milionus asmenų Rusijoj. Dešimt tukstančių žmonių buvo nubausti mirtimi. Rusijos kalėjimai perpildyti. Dabartiniu laiku kaliniai siunčiami į naujas koncentracijos stovyklas. Tuo tarpu terorui galo nematyti.

Jis pats, Luškov, praeity padėjo Stalinui "valyti" neištikimus. Tačiau, sako Luškov, nėra jokių įrodymų, kad vadinamieji trockistai, Zinovjev, Kamenev arba Rykov butų darę sąmokslus Stalino režimui nuversti. Juos, kaip ir tukstančius kitų, Stalinas nužudė todėl, kad įsivaizdavo, jogei jie yra jo priešai.

Gen. Luškov aiškina, kad Stalinas gelbsti kinams kare prieš japonus dviem sumetimais. Vienas jų yra išmėginimas rusų karo pajėgų aktualiame su japonais kare. Antrasis — Stalinas skaito Kiniją rusų įnagiu prieš japonus. Stalinui atrodo, kad anksčiau ar vėliau Rusijai teks stoti į karą su Japonija.

New Orleans taksikebų šoferių streikas likviduotas

NEW ORLEANS, La., liepos 14. — Matthew S. Braniff, CIO advokatas, ketvirtadienį pareiškė, kad Yellow Cab kompanijos šoferių streikas šiame mieste tapo likviduotas. Jis neprisiminė apie keleto trokų kompanijų šoferius, kurie taipgi streikavo.

4,500 rusų streikierių areštuota

VARŠUVA, Lenkija, liepos 14. — Gautais čia pranešimais, šį mėnesį Rusijoj buvo areštuota daugiau nei 4,500 rusų dėl streikų, kuriuos Rusijos darbininkai kelia, protestuodami naują penkių bilionų rublių šalies vidaus paskolą. Du darbininkai užmušti susirėmime su policija įvykusiame ginklų įmonėje Tuloje.

Meksika skubinasi išparceliuoti didelius dvarus

MEKSIKOS MIESTAS, Meksika, liepos 14. — 28-ų Meksikos valstijų ir trijų teritorijų gubernatorių konferencija ketvirtadienį priėmė rezoliuciją, kuri reikalauja padauginti 50-mis nuošimčių asignacijas didelių dvarų išparceliavimui ir padalinimui išparceliuotos žemės ukininkams.

Japonų bombos užmušė 150 Cantono gyventojų

CANTON, Kinija, liepos 14. — 37 japonų lėktuvai ketvirtadienį mėtė bombas į Cantoną, pietų Kinijos sostinę. 150 civilių gyventojų užmušta, 500 sužeista. Ketvirtadienį japonai bombardavo Cantoną trečią dieną paeiliui.

ŽINIOS — ŽINELĖS IŠ LIETUVOS

● Parengiamieji darbai traukinių susisiekimui tarp Lietuvos ir Lenkijos visiškai užbaigti. Birželio 22 d. iš Varšuvos į Kauną išeisiąs pirmas traukinys.

● Varšuvoje mirusio aušrininko poeto Ks. Vanagėlio-Sakalausko kunas atvežtas į Vilnių ir palaidotas Rasų kapuose, kur yra daugelio Lietuvos veikėjų amžinojo atilsio vieta.

● Šaulių Sąjungos choras, apie 100 dainininkų, sėkmingai dalyvavo Latvijos ir Estijos dainų šventėse Rygoje ir Taline.

● Valstybės Teatro dramos artistų grupė šią vasarą daugely vietų vaidins jauniesiems ukininkams S. Lauciaus veikalą "Žydinti Žemė".

● Į Romą yra išvykę visi Lietuvos vyskupai ir arkivyskupas Skvereckas. Tarp kita ko jie tariasi ir apie Lietuvos bažnyčios santykius su vyriausybe. Kalbama, kad dabar lenkai remsią arkivyskupo Skverecko kandidaturą į kardinolus.

20 žuvo italų lėktuvų nelaimėj

ROMA, Italija, liepos 14. — Italijos vyriausybė ketvirtadienio vakare tyrinėjo pranešimą, jogei italų pasažierinis lėktuvas, kuriuo skrido 20 žmonių, žuvo Tyrrhenian juroje. Lėktuvas lėkė iš Sardijos į Romą.

Giria Hague tvarką

NEWARK, N. J., liepos 14. — Katalikų bažnyčios kunigas, monsinjoras John J. Murphy, kalbėdamas Newarke pareiškė, kad Jersey City vyriausybė tarnauja Jungt. Valstijų konstitucijai geriau nei bet kurio kito šalies miesto vyriausybė.

Jersey City miestas paskutiniuoju laiku pagarsėjo ypač savo mėro Hague arogantišku elgėsiu. Hague veiklą net Jungt. Valstijų teisingumo departamentas pradėjo tyrinėti.

Japonai apsupo 20,000 kinų kareivių

TOKIO, Japonija, liepos 14. — Japonų karo vadovybė ketvirtadienį paskelbė, kad kinai Yangtze upės fronte traukiasi atgal ir kad Japonijos kariuomenė apsupo 20,000 kinų karių. Šie kinai, tikimasi, pasiduos japonams į keletą dienų.

ORAS

Chicagai ir apielinkei federalio oro biuras šiai dienai pranašauja:

Giedra; truputį vėsiau; daugiausia vidutinio stiprumo šiaurės vėjai; saulė teka 5:27, leidžiasi 8:24 valandą.

LIEPOS IR RUGPIŪČIO MĖN.
Naujienų Raštinė
SEKMADIENIAIS
bus uždaryta
Atidaryta Kasdien nuo 8 iki 8 ir
●
ŠEŠTADIENIAIS nuo 8 ryto iki 6 val. vakaro.
NAUJIENŲ ADM.

Iš Pietų Amerikos

Urugvajaus lietuviai socialistai simbolizuoja visai Pietų Amerikos darbininkiškai lietuvių išeiviją.

Rašo J. Lazdauskas

(Musų specialaus korespondento Urugvajuje)

Pietų Amerikos lietuvių spaudą sekant

Kas atsimena ką rašė Pietų Amerikos lietuvių spauda prieš 2—3 metus ir ką rašo šiandien, tas nesvyruodamas padarys aiškią išvadą pažangiojo Pietų Amerikos darbininkų sąjudžio nenaudai.

Pirmiausia paimsime Argentinos lietuvių koloniją. Tenais kadaise ėjo vienas socialistų savaitraštis "Pietų Amerikos Naujienos", antras komunistų "Rytojus".

Visai kitus laikraščius ir kitą turinį matome šiandien. "Pietų Am. Naujienas" ryžtasi pavaduoti "Argentinos Lietuvių Balsas", o "Rytojų" — "Momentas", kurį leidžia buvusieji rytojiečiai, susimetę į kooperacinę spaudos b-vę "Talka".

Bet ir vienam ir kitam nesiseka atlikti darbininkų spaudos uždavinį. "A. L. Balsas" dažnai užjaučia fašizmo prislėgtai Vokietijos ir Italijos liaudžiai, bet labai retai Lietuvos. O mums, kaip lietuviams, kur kas yra svarbiau Lietuvos liaudies žaizdos, nes mes iš tos liaudies esame gimę, esame jos vaikai; todėl politinių kalinių tručinimas ir naujų katorgų statymas Lietuvoje turi buti aktualiausia tema kiekvienam lietuvių laikraščiui, kuris tik save skaito pažangiu bei demokratišku.

Kaip demokratija, taip ir pažanga be kovos už laisvę nėra įmanoma.

"Naujienose" užtiksime gražiausia parašytų straipsnių prieš bet kokią priespaudą, nežiurint kokiuo vardu ji vadintųsi, kas aiškiai įrodo šio dienraščio nuoširdžią kovą už žmonijos laisvę ir progresą ne tik Lietuvoj, Rusijoj ir kitur, bet visame pasaulyje. To reikalauja tikras demokratiškumas ir žmoniškumas.

"Naujienų" kilnią kovą turėtų pasekti ir "A. L. Balsas" ir "Momentas", tik tada jiedu pilnai patarnaus žmonijos gerovei. Nerašyti prieš priespaudą vien todėl, kad Lietuvoje gavus savo laikraščiams prenumeratorių, kad jie butų įsileidžiami į Lietuvą bei patiktų Stalinui, tai yra mažas demokratiškumas ir maža kova už laisvę.

Jeigu šiandien Lietuvoje ir Rusijoje, šaudomi ir tručinami opozicijos žmonės leidžia nelegalius savo laikraščius ir organizuojasi palėpėse, tai kodėl neateiti tiems žmonėms į talką kovoje už laisvę ir demokratiją, gyvenant toje šalyje, kaip Argentina, kur už kritikos žodį tave niekas nešaudys, kaip kad šaudo Rusijoj, Lietuvoj ir kituose diktaturos prislėgtuose kraštuose?

Reikia neužmiršti, kad pavergta tų kraštų liaudis laukia musų pagelbos ir moralės paramos. Komunistų ir fašistų tvirtinimai, buk Rusijoj šaudomi tik "trockistai", o Lietuvoj "komunistai" — nieko neįtikina. Argentinoj, Urugvajuj ir visose demokratiškose valstybėse yra komunistų, socialistų, anarchistų, lygiai kaip ir fašistų, bet jų niekas nei šaudo, nei tručina.

Vyriausia demokratijos armota kovoje prieš opoziciją yra ne mirties įstatymas, bet kritika. Kur nėra laisvos kritikos, ten nėra laisvės ir demokratijos, ten viešpatauja neskaitlinga žemos moralės pozicija. Ji neturėdama liaudies masių pritarimą ir aiškios paramos, savo viešpatavimą gina pati viena, gina žiauriausiomis priemonėmis, nes kitaip ji neišsilaikytų nei kelių dienų. Iš čia gimė ir gimsta visokios diktaturos ne kam kitam, bet demokratijai ištikimų masių slopinimui. Tas mases diktatoriai apšaukia biauriausiais vardais, jas inkriminuoja, bet tam, kad iškėlus "juridinį" pagrindą tų masių fiziniam sunaikinimui.

Tiesa, tokių "juridinių" pagrindų pasitaiko ir demokratiškai buržuazinėse valstybėse, bet už tat čia nuo to apsiginti yra vaistas — laisvas spaudos žodis, kritika, savarankiškos darbininkų organizacijos ir streikai — toji jėga, kuri iškoriguoja masių bei visos tautos akyvaizdoje tą valdančiosios partijos iškeltą opozicijai "juridinį" pagrindą—provokaciją. Pamėginkite tą padaryti Lietuvoj, Rusijoj, Vokietijoj, Italijoj — ir tuoj pamatysite, kad visos diktaturos turi analogiškus įstatymus, viena kitai visiškai panašią socialę valstybės santvarką.

Argentinoje ir Urugvajuje tą padaryti kol kas dar galima. Prieš karą, fašizmą ir barbarizmą leidžiamą rašyti laisvai, tik demokratišką ideališkumą nereikia paversti medžiaginiais bei siaurais partiniais išrokavimais.

Reikia imti pavyzdį iš socialistų

Kaip "Naujienos" savo ideališkumu bei taurumu kovoje už laisvę simbolizuoja visai pažangiąjai Šiaurės Amerikos lietuvių spaudai, taip Urugvajaus lietuvių socialistų leidžiamas laikraštukas "Naujoji Banga" savo socialistinės idėjos pastovumu simbolizuoja Pietų Amerikos lietuvių darbininkų spaudai. Jos neįveikė nė vieni nė kiti fašistai.

Gal dėl to Bimba viename "Laisvės" numeryje "Naująją Bangą" pavadino dvasine "Naujienų" kopija, kam ji kritikuoja Stalina ir jo pasekėjus, ir už tai esanti ne socialistinė...

Už tai, kad Bimba sugretino "N. Bangą" su "Naujienų" dvasia, Urugvajaus lietuviai socialistai ir visi pažangus darbininkai didžiuojasi ir jam labai dėkoja, nes "N. Banga" šiomis dienomis susilaukė iš Š. Amerikos lietuvių kolonijų 50 naujų skaitytojų, vadinasi už netikėtą 50 dolerių paramą dėkojame "gerąjam" Bimbai.

[ACME-NAUJIENŲ Foto]

ENTUZIASTIŠKAS REPUBLIKONAS — Homer E. Capehart, yra toks karštas republikonas, kad upo sukėlimui partijai Indianos valstijoje žada pastatyti palapinių miestą savo ukyje, juose apgyvendinti apie 8,500 svečių ir visus maitinti per porą dienų.

Dabar pažiurėkime į "N. Bangos" dvasinę pusę, ar Bimba teisybę rašė.

Bimbos "pažemintoji" "N. Banga" savo redakciniame straipsnyje "Karas ir Kas Toliau" rašo:

"Italija pasisotinusi Abisinija, stengiasi pagelbėti Vokietijai, Lenkijai ir Japonijai, kurios skundžiasi savo 'tėvynių' nubiednėjimu, nuskriaudimu ir pan. Bet kas dėl to kaltas?

"Atsakymas labai trumpas ir aiškus: kalti tie, kurie grobia turtus. Prieš didįjį karą Vokietijoj buvo tik 27 milijonieriai, o prie fašizmo diktaturos atsirado jau 1055, neskaitant jau desėtkus tukstančių pusmilionierių. Iš ko išaugo tie nauji 1028 Vokietijos milijonieriai prie Hitlerio? Iš kuno ir kraujo tų, kuriuos granatos ir durtuvai sudraskė Prancuzijos, Rusijos ir Lietuvos laukuose, iš karo invalidų ir dabar badaujančių darbininkų, kuriems fašizmas panaikino demokratijos įvestas pensijas, draudimus nuo nedarbo, minimalės algos įstatymus, etc. Tai yra vokiečių 'tėvynė'. Tokioje pat padėtyje randasi Italijos, Lenkijos, Lietuvos ir viso pasaulio darbo žmonės prie kapitalisitnės santvarkos. Vienur ir kitur auga bedarbių minios. Lenkijoj randasi apie 1 milijonas bedarbių, Šv. Amerikoj apie 12 mil. Krizio vėsulas iš naujo judina kapitalistinės ukio santvarkos pamatus, ant kurių randamės ir mes Urugvajaus lietuviai darbininkai.

"Mes kaip darbininkiška visuomenė gyvename momentą, kada reikalinga kaupti jėgas, perkratinėti nužengtus kovos kelius ir numatyti tolimesnės kovos gaires. Ekonominis, politinis ir moralis kapitalistinio surėdymo bankrotas aštrina susikirtimus tarp kapitalizmo ir darbo klasės, statydamas mums naujus kovos uždavinius — kovą už parlamentarinį socializmą, kurio įgyvendinimas priklauso nuo to, kokiuo metodus ir taktiką pasirinksime mes darbo visuomenė.

Visų buržuazinių valstybių imperializmas nerimsta. Visuose generaliniuose štabuose einą pasiruošimas naujam karui, naujai darbo jaunuomenės žudynei. Buržuazija atvirai ir ciniškai pasisako už karo butinumą. Vis akiplėšiškiau ryžtasi visų šalių fašistai. Jie pučia karo trimitą ir kursto nusivylusių žmonių aistras, įkalba jiems, kad jie galės svetimu turtu pasisotinti. Japonijos imperialistai žada bedarbiams Kinijos valstiečių žemes; vokiečių fašistai pažada Vokietijos bedarbiams Rusijos teritoriją, Lenkija — Lietuvos ir t. t.

(Bus daugiau)

● Vilniaus lietuviai ruošė birželio mėn. 26 ir 27 dienomis Vilnijos lietuvių visuomenės suvažiavimą aptarti to krašto lietuvių tautinius, kulturinius ir ekonominius reikalus. Tačiau Vilniaus vaivada nedavė tokiam suvažiavimui sušaukti leidimo. **Tsb.**

● Rygoje įvyko Baltijos miestų sąjungos konferencija, kuri aptarė miestų tvarkymą ir kitus klausimus. Konferencijoje dalyvavo apie 1000 lietuvių, latvių ir estų atstovų.

AUKCIONO IŠPARDAVIMO KAINOS
BE FINANSINIŲ MOKESČIŲ
Tiktai Mažos Palukanos.

34	CHEVROLET Sedan	$215
33	BUICK Trunk Sedan	$265
31	CHRYSLER Sedan	$115
31	OLDSMOBILE Sedan	$115
31	DODGE Sedan	$95
31	CHEVROLET Sedan	$95
31	FORD Sedan	$95
30	FORD panel truck	$95
30	CHEVROLET Sedan	$60
30	FORD Sedan	$60
29	ROLLS ROYCE sedan	$295
	ERSKINE sedan, kaip naujas	$65

50 KITOKIŲ PASIRINKIMUI PIGIAI KAIP $25

Taipgi Oldsmobiles, Fords, Chevrolets, Convertible, Sedans, ir Coupes.

1622 N. PULASKI ROAD,
pirmiau Crawford Ave.
Visuomet atdara.

LAIDOTUVIŲ DIREKTORIUS

John F. Eudeikis

SENIAUSIA IR DIDŽIAUSIA LAIDOJIMO ĮSTAIGA

AMBULANCE

DIENĄ IR NAKTĮ

Visi Telefonai YARDS 1741-1742

4605-07 So. Hermitage Ave.
4447 South Fairfield Avenue

Tel. LAFAYETTE 0727

Dykai koplyčios visose Chicagos dalyse

Klausykite musų Lietuvių radio programų Šeštadienio vakarais 7 val. vakaro iš W. H. F. C. stoties (1420 K.)—Pranešėjas P. ŠALTIMIERAS.

Taupyk-

pelnyk vargo nematysi

● Užsitikrink savo indėliams tikrą apsaugą ir pelną.

● Čia visų INDĖLIAI APDRAUSTI IKI— $5,000.00

TAUPYK IR SKOLINKIS

LITHUANIAN BUILDING, LOAN and SAVINGS ASS'N

(NAUJIENŲ SPULKA)

1739 So. Halsted St., Chicago, Ill.

Laidotuvių Direktoriai

NARIAI Chicagos, Cicero Lietuvių Laidotuvių Direktorių Asociacijos

Ambulance Patarnavimas Dieną ir Naktį

TURIME KOPLYČIAS VISOSE MIESTO DALYSE

LACHAWICZ IR SUNŲS
2314 West 23rd Place — Phone Canal 2515
SKYRIUS: 42-44 East 108th Street — Tel. Pullman 1270

ALBERT V. PETKUS IR EUDEIKIS
4704 So. Western Ave. — Phone Virginia 0883

A. M. PHILLIPS
3307 Lituanica Avenue — Phone Boulevard 4139

ANTHONY B. PETKUS
6834 So. Western Ave. — Phone Grovehill 0142
1410 South 49th Court — Cicero — Phone Cicero 2109

J. LIULEVIČIUS
4348 So. California Avenue — Phone Lafayette 3572

P. J. RIDIKAS
3354 So. Halsted Street — Boulevard 4089

I. J. ZOLP — Phone Boul. 5203
1646 West 46th Street — Boulevard 5566

S. P. MAŽEIKA — Yards 1139
3319 Lituanica Avenue — Yards 1138

INSURANCE

(APDRAUDA)

● PILNĄ APDRAUDĄ AUTOMOBILIAMS.
● APDRAUDĄ NAMŲ NUO UGNIES.
● APDRAUDĄ RAKANDŲ.
● APDRAUDĄ NUO VAGIŲ.
● APDRAUDĄ LANGŲ.
● APDRAUDĄ GYVASTIES GAUSITE

NAUJIENŲ
Raštinėje per
A. RYPKEVIČIŲ
1739 S. Halsted St.

Raštinė atdara kas vakaras iki 8 val. Sekmadieniais nuo 9 ryto iki 1 val. po pietų.

Mrs. Anelia K. Jarusz

Physical Therapy and Midwife
6630 So. Western Ave., 2nd floor Hemlock 9252

Petnyčioj, Subatoj ir Nedėlioj Kreipkitės Sekamu Adresu:
CENTRAL AVENUE, BEVERLY SHORES, IND. Tel. Michigan City 2799-3X

ADVOKATAI

K. P. GUGIS
ADVOKATAS
Miesto ofisas—127 N. Dearborn St.
Kamb. 1431-1434—Tel. Central 4411-2
Namų ofisas — **3323 So. Halsted St.**
Valandos vakarais nuo 6 iki 8:30
Telefonas Boulevard 1310
Ketvirtadieniais ir Sekmadieniais—pagal sutartį.

JOSEPH J. GRISH
LIETUVIS ADVOKATAS
Telephone: Yards 1001
4631 SO. ASHLAND AVENUE
Res. 6515 So. Rockwell St.
Telephone: Republic 9723

A. A. SLAKIS
ADVOKATAS
7 So. Dearborn St.
Room 1230
Ofiso Tel. CENTRAL 1824
Namų Tel.—Hyde Park 3395

KAL & ZARETSKY
LIETUVIAI ADVOKATAI
6322 So. Western Ave.
VALANDOS:
Panedėlį, Utarninke ir Ketverge nuo 2 iki 9 val. vakare.
Seredoj ir Pėtnyčioj nuo 2 iki 6 v.v.
Šubatoj nuo 12 iki 6 v.v.
Tel. Prospect 1012

AKIŲ SPECIALISTAI

DR. VAITUSH, OPT.
LIETUVIS
Mano 20 metų praktikavimas, jusų garantavimas.
Optometrically Akių Specialistas

Palengvina akių įtempimą, kuris esti priežastimi galvos skaudėjimo, svaigimo, akių aptemimo, nervuotumo, skaudamą akių karštį, atitaiso trumparegystę ir toliregystę. Prirengia teisingai akinius. Visuose atsitikimuose egzaminavimas daromas su elektra, parodančia mažiausias klaidas. Specialė atyda atkreipiama į mokyklos vaikus. Kreivos akys atitaisomos.
VALANDOS: nuo 10 ryto iki 8 v.
Nedėlioj tiktai pagal susitarimą.
Daugely atsitikimų akys atitaisomos be akinių. Kainos pigiau kaip pirma
4712 South Ashland Av.
Phone YARDS 1373

DR. G. SERNER
LIETUVIS AKIŲ GYDYTOJAS

Tel. Yards 1829
Pritaiko Akinius Kreivas Akis Ištaiso

Ofisas ir Akinių Dirbtuvė
756 West 35th St.
kampas Halsted St.
Valandos: nuo 10 iki 4, nuo 6 iki 8
Nedėliomis pagal sutartį.

LIETUVIAI

GYDYTOJAI IR DENTISTAI
Amerikos Lietuvių Daktarų Draugijos Nariai

Phone CANAL 6122
DR. S. BIEŽIS
GYDYTOJAS IR CHIRURGAS
2201 West 22nd Street
Valandos: nuo 1—3 ir 7—8
Seredomis ir nedėl. pagal sutartį
Rez. 6631 So. California Avenue
Telefonas Republic 7868

Ofiso Tel. Yards 5921
DR. BERTASH
756 West 35th St.
Cor. of 35th and Halsted Sts.
Ofiso valandos nuo 1-3 nuo 6:30-8:30
Nedėliomis pagal sutartį.
Rez. 4910 SO. MICHIGAN BLVD.
Tel. Kenwood 5107

Ofiso Tel. Virginia 0036
Residence Tel. BEVERLY 8244
DR. T. DUNDULIS
GYDYTOJAS IR CHIRURGAS
4157 ARCHER AVENUE
Ofiso valandos:
nuo 2—4 ir nuo 6—8 val. vakaro
Rezidencija:
8939 SOUTH CLAREMONT AVE.
Valandos —9—10 A. M.
Nedėlioj pagal sutartį.

A. Montvid, M. D.
West Town State Bank Bldg.
2400 WEST MADISON STREET
Val. 1 iki 3 po pietų, 6 iki 8 ak.
Tel. Seeley 7330
Namų telefonas Brunswick 0597

Dr. A. J. Shimkus
GYDYTOJAS IR CHIRURGAS
OFISAI
4302 S. Fairfield Ave. Laf. 8014
Valandos nuo 2 iki 4 val. p. p.
4735 S. Western Blvd. Laf. 0361-8016
Valandos:
7—9 vakare kasdien. Ned. 9—12 r.

DR. STRIKOL'IS
Gydytojas ir Chirurgas
Ofisas 4645 SO. ASHLAND AVE.
Ofiso val.: Nuo 2 iki 4 ir nuo 6 iki 8 vak. Nedėlioj pagal susitarimą
Ofiso Tel.: **Boulevard 7820**
Namų Tel.: **Prospect 1930**

DR. C. Z. VEZEL'IS
DENTISTAS
4645 So. Ashland Ave.
arti 47th Street
Tel. Yards 2246
Valandos nuo 9 iki 8 vakaro
Seredoj pagal sutartį.

Kiti Lietuviai Daktarai

Dr. Margeris
3325 So. Halsted St.
Valandos: nuo 10 r. iki 2 po pietų ir nuo 6 iki 8 vakaro
Šventadieniais tik susitarus
Phone BOULEVARD 8483

DR. BRUNO J. ZUBRICKAS
GYDYTOJAS IR CHIRURGAS
2808 West 63rd St.
VALANDOS: 2—4 popiet ir 7—9 vakaro. trečiadieniais ir sekmadieniais pagal susitarimą.
Telefonas HEMLOCK 6111

KITATAUČIAI

DR. HERZMAN
IŠ RUSIJOS
Gerai lietuviams žinomas per 31 metus kaipo patyręs gydytojas chirurgas ir akušeris.
Gydo staigias ir chroniškas ligas vyrų, moterų ir vaikų pagal naujausius metodus X-Ray ir kitokius elektros prietaisus.
Ofisas ir Laboratoria
1034 W. 18th St., netoli Morgan St.
Valandos nuo 10—12 pietų ir nuo 6 iki 7:30 val. vakaro.
Tel. Canal 3110
Rezidencijos telefonai:
Superior 9454 ar Central 7464

Dr. Charles Segal
OFISAS
4729 So. Ashland Ave.
2-ros lubos
CHICAGO, ILL.
OFISO VALANDOS
Nuo 10 iki 12 val. ryto, nuo 2 iki 4 val. po piet ir nuo 7 iki 8:30 val. vakaro. Nedėliomis nuo 10 iki 12 valandai dieną.
Phone MIDWAY 2880

Telefonas Yards 0994
Dr. Maurice Kahn
4631 SOUTH ASHLAND AVE.
Ofiso valandos
Nuo 10 iki 12 dieną, 2 iki 3 po pietų, 7 iki 8 val. Ned. nuo 10 iki 12
Rez. Telephone PLAZA 2400

GERBIAMI NAUJIENŲ Skaitytojai Prašomi Pirkinių Reikalais Eiti į tas Krautuves, Kurios Skelbiasi Naujienose.

KORESPONDENCIJOS

New Britain, Conn.

Iš SLA. 4 apskričio pikniko

Kadangi SLA. 4-to apskričio metinis išvažiavimas yra šioje apielinkėje žinomas, kaip lietuvių metinė šventė, tad, sugrįžęs iš SLA. seimo, iš tos ašarų pakalnės Wyoming klonyje, nutariau atsilankyti į šį pikniką. Delegatai į SLA. seimą iš Connecticut valstijos buvo visi "geri tautiečiai", todėl nenorėjau praleisti progos pasikalbėti su jais šios dienos klausimu.

O šios dienos klausimas tai SLA. 40-sis seimas. Delegatai, sugrįžę iš Scrantono, jaučiasi gavę pilti. Bet kai kurie nesutinka su tuo žodžiu. Vienas geras tautininkas ve kaip užgiedojo: "Ką jųs čia, gerbiamieji, kalbate apie pylą? Pereitame seime musų delegatai (tarp kurių ir aš buvau) negavo pilti, bet gavo skusti". Anot jo, visi sugrįžusieji į Connecticut valstiją delegatai yra "apskusti".

Mano brolis Connecticut valstijos lietuvis jaučiasi, lyg butų grįžęs iš karo fronto, viską pralaimėjęs. Viltis jau žuvus. Visi eina senyn. Gyvenimas keičiasi. Naujoji Dalyba vaidina svarbią rolę ir musų Susivienijime. Nauji laikai, kiti žmonės tvarko SLA. reikalus.

Bet grįžkime prie pikniko, kuris įvyko žaliuojančiame Connecticut valstijos kalnelyje, prie pat New Britaino. Čia nėra verkančių žmonių, kaip kad buvo Wyoming klonyje. Gamta puikiai pasipuošusi. Jaunimo burys pasiruošęs šokti. Orkestrai užgrojus, seni ir jauni garsiai grindis kojomis trempia. Tik štai dų policijos tarnautojai ateina ir sako: "Šokti nevalia!" Pirmininkas klausia, kodėl. Policininkai atsako, kad kaimynai protestuoja.

Nesmagus nusivylimas, ypač jaunuomenei. Bet ką darysi? Linksminasi žmonės toliau, kaip įmanydami. Vaišinasi, šnekučiuojasi. Susitikau vieną seną žemaitį, kuris man ėmė pasakoti apie Lietuvos istoriją — kaip lenkai Lietuvą apiplėšė. Jo kalba man net ašarą išspaudė. Senas, 75 metų amžiaus žemaitis, o tiek daug žino apie musų gimtojo krašto praeitį.

Laikas nejučiomis prabėgo ir jau artinosi vakaras. Apleidau pikniką labai patenkintas, tik man gaila to nusivylusio tautininko, kuris nieku budu negali užmiršti, kaip jisai ir jo vienminčiai buvo skaudžiai politiškai sumušti SLA. seime. Bet, laikui bėgant, jo širdperša gal praeis. **—Rytietis.**

ŠIS BANKAS
Pasiulo
MAŽŲ IŠLAIDŲ—ILGŲ TERM
Nekilnojamo Turto
PASKOLU
DĖL
- Naujų Namų
- Refinansavimo
- Pirkimų

PO
F.H.A.
Apdrausta Morgičių Sistema
Chicago City Bank and Trust Company
Halsted prie 63-čios gt.
Tel. Wentworth 8800
Federalės Depositų Apdraudos Korporacijos Narys

Brooklyn, N. Y.

Pas mus nedarbas adatos pramonėje dar labai siaučia. Todėl kriaučiai turi atliekamo laiko.

Buvau nuvykęs į tautišką centrą Grand Street. Visko girdėtis. Kai kurie dar bėdavoja, kad ponas Rudinskas (Vitaitis) neteko to 49 dolerių savaitinės algos. Vieni sako, eis "ant relyf", kiti sako, važiuos pas Smetoną, gaus apskrities viršininko vietą.

Iš Long Island viena tautietė parašė ilgą apgailestavimą, norėjo pasiųsti "Vienybei", kaip Stasio biografiją. Bet perskaitė kiti tautiečiai ir nupeikė — todėl suplėšė ir numetė.

¤ ¤ ¤

SLA. seimą atidarant, kalbėjo adv. Kl. Jurgelionis, tai "Vienybė" ant rytojaus, aprašydama seimo sesiją, rėkė, kad Jurgelionis esąs didelis durnius, raudonųjų pakalikas. Bet dabar "Vienybės" peckeliai liežuvius prikando. Kažin, ar ilgam?

¤ ¤ ¤

Long Islande musų tautiečiai turi keletą bizniukų prie vandenio. Tai patogu butų laiveliu pasivažinėti. Tad vienas ir nusipirko seną laivuką. Aplopė, apipentavo ir atvykusius svečius nusivedė pavažinėti ant vandenio. Sako, gali kelti net 18 didelių žmonių. Bet susėdus tik 8 ar 9, nuplaukė nuo kranto apie mylią — ir sustojo motoras laive. Pradėjo skęsti žemyn. Žmonės nusigando. Viena tautietė tik kapt ražančių iš ančio ir šaukiasi prie Dievo. Šiaip tai prisiįrė arčiau kranto, atėjo kiti padėti ir ištraukė laivelį į sausumą. Išlipus žemėn, visų blusos atgijo. Daugiau jie, tur but, neis ant vandenio plaukioti.

¤ ¤ ¤

Drg V. Michelsonas tapo išrinktas kriaučių delegatu, vietoje Bubnio. Gavo daug balsų lokalo susirinkime. Laimingos kloties jam naujame jo darbe!

Frank Lavinskas.

(ACME-NAUJIENŲ FOTO)

INDIANOS DEMOKRATŲ KANDIDATAS — Indianos gub. M. Clifford Townsend (kairėj) sveikina Frederick Van Nuys, kurį valstijos demokratų konvencija nominavo antram terminui.

Šitai Gatvei Nei State Street Nei Bowery Neprilygs

Lietuvio įspudžiai iš Californijos

LOS ANGELES, CALIF.—Tikėkit ar ne, bet tas yra tikra teisybė. Tie krutamieji paveikslai, kurie buvo padaryti Hollywoode ir atsėjo Hollywoodo mogulams po milioną dolerių, kurie buvo rodomi visoje Amerikoje ir kitose šalyse, ilgainiui vėliai sugrįžta čia į Los Angeles miestą, mažiau negu 10 mylių nuo tos vietos, kur jie buvo padirbti.

Įdomu žinoti, kur jie sugrįžę patenka. Ant Main Street. Kas gi toji Main gatvė? Well, Chicagos So. State Street, St Louis Market Street, ir New Yorko Bowery jam negali prisilyginti. Čia ir yra rodomi tie brangųs seni judamieji paveikslai.

Tenai yra daugiau, negu tuzinas teatrų prie Main St. gatvės. Du seniausi, tai "Bur Bank" ir "Follies," burleskai, kuriems, aš manau, tai nei Paryžiaus "strip tease" teatrai negali prisilyginti. "Geresnius "movie houses" aplankyti atsieina 10 centų ir šie yra vadinami *"Class."*

Už nikelį — 6 valandos

Kitų Main Streeto teatrų įžanga tai 5 centai, ir už penkis centus čia gali matyti 5-kių arba 6-ių valandų perstatymus. "Star" teatre už penkis centus gali matyti penkis kitoniškus ilgokus paveikslus—ir dar porą komedijų. Vos tik skersai, kitoje pusėje gatvės "Art" teatre už nikelį gali matyti tris paveikslus ir keturių aktų vodevilių.

Ant Main Streeto čia gali pamatyti įvairių dalykų ir už dyką. Tas čia taip eina dieną ir naktį. Apie 12 val. dieną matosi didelis burys žmonių Ajax restorano duryse; seka kas dedasi viduj. Viduj už 10 centų gali gauti pėdos ilgumo "hot dog" ir už 5 centus—tai pusgortinį stiklą alaus. Jie seka prie tolimo galo baro pusnuogę merginą savo "strip tease" šokant. Kiekviena restoracija ant Main gatvės turi merginas, kurios įvairus šokius beveik nuogos šoka. O gauti sėdynę,—tai tik reikia pirkti stiklas alaus.

"Pavojingos" Krautuvės

Toliaus, čia galima rasti įvairių štorų. Jų savininkai yra iš visų tautų. Žydelis čia parduoda akinius, ir tu pats juos prisitaikink; daktaras tam nėra reikalingas. Japonas turi aukcijoną vietą, kur gali gauti šleikas ir beveik šilkines kojines. Čia matai skylę sienoje, ir toje skylėje sėdi su turbanu ant galvos, indijoniškas astralogas, kuris už 10 centų tau pasakys kokią laimę dangaus žvaigždės tau rodo.

Daktaras Yip—kinietis, gydančių žolių pardavinėtojas, jis tave greit išgydys nuo by ligos.

Apie pusė tuzino meksikiečių aptiekorių savo languose turi įvairių botaniškų gyduolių, kurias tik retkarčiais galimo matyti šioje pusėje Rio Grande upės. Grosernės čia parduoda 8 tuzinus orandžių už 25 centus. Dienos senumo duona: du bakanėliai už penkis centus.

Kuo toliau į žiemryčius šia gatve eini, tuo labiaus turi saugotis. Ir jeigu tik minutei sustosi, ir žiurėsi krautuvės langan, tai kas nors įsitrauks tave į vidų, tau rodys vartotas šiaudų skrybelas, senus laikrodėlius, daimonto-stiklo žiedus,—o gal but ir arklių balnus ir bandys juos tau parduoti. Jeigu nepirksi, tai ir pusę kainos,—tik juos pirk. Ši gatvė yra pilna "second hand" vartotų daiktų krautuvių.

Vieni Baigia, Kiti Pradeda Bėdos

Kaip eini toliaus, tai matai daugiaus Orientų štorų, paskiaus Meksikos laikraščių spaustuvės. Galiau prieini prie gražaus augšto muro, tai Los Angeles miesto City Hall, kuris miestui atsiējo apie 5-kis milionus dolerių.

Prie City Hall Main gatvė dar nesibaigia, bet daugelio žmonių bėdos baigiasi ir prasideda čia šios City Hall kambariuose; tai yra kortuose Daugelis ir Hollywood'o žvaigždžių čia baigia savo nesmagumus, gaudami divorsus.

Gal buti, kad ne daug pasaulyj yra tokių gatvių, kaip Main Street. Eidamas, čia matai įvairių rasių, tikėjimo ir tautų žmonių, kokių tik pasaulyj randasi.

W. Ditto

Pittsburgh, Pa.

Išvažiuoja Lietuvon

Bronislav G. Jakenta, 2123 Justin St., Pittsburgh, Pa., praneša, kad rugsėjo 1 d. išvažiuoja Lietuvon ir mano ten apsigyventi.

Asmenys, kurie veda korespondenciją su jo reikalais Lietuvoje, yra prašomi atkreipti į tai atydą. (Sp.)

Midwest Grocery Bendrovė Žengia Pirmyn

Pastarosios depresijos pradžioje burys paskirų valgomų daiktų krautuvninkų nusitarė bendromis spėkomis savo reikalus ginti, sudarant vieną organizaciją. Tą organizaciją jie pavadino Midwest Grocery bendrove.

Tos bendrovės pasisekimas, kaip matyti, buvo nepaprastas. Jos prekybos augimas jau šiandien skaitomas vienu iš nepaprasčiausių įvykių Chicagos istorijoje. Ir šiandien, nežiurint to, kad bendra prekybinė padėtis yra gana nepalanki visam krašte, Midwest Grocery bendrovė nepaliaujamai žengia pirmyn.

Pradžioj ji susidarė tik iš dviejų šimtų narių-krautuvninkų. Dabar ją sudaro jau virš keturių šimtų skaičius, ir nuolat didėja. Matyti, kad nepriklausomieji krautuvninkai pradeda įvertinti Midwest Grocery bendrovės patarnavimą, geresnę jų prekių rušį ir žemas išlaidas, kas galima tik perkant stambmenomis tiesiai iš gamintojų ir dirbtuvių.

Kitas dalykas tai pirkėjų didėjąs skaičius. Taigi, visi supranta, kad Midwest Stores teikia geresnį patarnavimą, geresnę prekių kokybę žemiausiomis kainomis.

Trečias dalykas, rodąs prekybos augimą yra tai, kad ši organizacija po septynių metų, t. y. šiais metais vasário mėnesį persikraustė į nuosavas patalpas ties 33-čia ir Western ave. Sandėliai erdviausi, moderniausi ir turi geriausius pristatymo įrankius. Valdo pačių narių rinkta direktorių taryba, kurios sąstatas yra: prez. Mr. A. Janik, vice-prez. M. Jurek, ižd. Jos. Skowronski, sekr. A. Nalepka; direktoriais: J. Snarski, J. Wasik, S. Klek, L. Radzienka, ir J. Sejud. Mr. A. Zdrojewski bendrų reikalų vedėjas, o S. M. Dunin skelbimų skyriaus vedėjas. (Skelb.)

"Bereikalingas" Atsargumas

Pasak Chicago Motor Club, daugelis automobilistų pyksta, jei jiems tenka sustoti su busu ir troku prie geležinkelių kryžkelės.

Nors kartais tokie sustojimai išrodo "bereikalingi," bet jų reikalauja įstatymai ir jie išgelbėjo tukstančius gyvasčių.

Be to 1917 m. priimti įstatymai reikalauja, kad nė vienas automobilis nevažiuotų per geležinkelio kryžkelę greičiau 10 mylių į valandą.

—B.

TAUPYKITE!
SPECIALIS GERŲ VALGIŲ IŠPARDAVIMAS
PAS VISUS MIDWEST STORES
PENKTADIENĮ IR ŠEŠTAD., LIEPOS 15 IR 16

"MIDWEST" GERIAUSIOS KOKYBĖS GRYNOS SMETONOS
Sviestas Roliais ar iš Baliejų SV. 27½ C.
FANCY WHITE COBBLER
BULVES 15 Svarų Pekas 19c
"MIDWEST" DELUXE KAVA Sv. ken. 25¢
"MIDWEST" GRYNŲ KIAUŠINIŲ NOODLES Sv. Pak. 2 už 25c
"KNOX" JELL VISŲ SKONIŲ 3 Pakai 14c
"MILLER'S" CORN FLAKES 8 unc. Pakeliai 2 už 13c
CHOCOLADO AR REGULIARIO SKONIO
OVALTINE Didelis 59c • Mažas 33¢
"SALADA" RUDO LEIBELIO
JUODA ARBATA Mažas 9c. ¼ sv. pak. 18¢
"FRENCH'S"
MUŠTARDA Prirengta Džiaras 9¢
"MIDWEST" FANCY OBUOLIŲ SUNKA No. 2 kenai 2 už 17c
"BLUE WINNER" APRIKATAI Didelis 2½ kenas 18c
"ELMDALE" SWEET CORN No. 2 kenai 3 už 25c
"MIDWEST" TOMEITĖS Dideli 2½ kenai 2 už 25c
"SPRY" GRYNŲ DARŽOVIŲ RIEBALAI 3 Sv. Kenas 54c. Sv. Ken. 19¢
"SUNSHINE" VANILLA COOKIES 9 unc. Pakas 14c
CUKRINIAI WAFER COOKIES Sv. 15¢
FANCY ELBERTA
PYČĖS Freestone 5 sv. 23¢
FANCY NAUJI KOPUSTAI Sv. 2¢
FANCY MICHIGAN CELERY 2 kruvelės 7c
VIRTAS KUMPIS "Richter's" ½ sv. 27¢
"LINCO" Nuima Plėtmes Kvortiniai Buteliai 2 už 25¢
"PALMOLIVE" MUILAS 4 už 23¢
"SUPER SUDS" Reguliarus Raudoni Pakeliai 3 už 26c
"OCTAGON" CLEANSER 3 kenai 14¢
"OCTAGON" MUILAS 2 už 9¢
"SEMINOLE" TUALETO POPIERA 4 už 23c
"WILSON'S"
"IDEAL" Šunų Maistas Sv. kenai 3 už 25¢

$100 UŽDYKA KIEKVIENĄ SAVAITĘ
TAUPYKITE MUSŲ KUPONUS

PIRK NUO MIDWEST NES PIGIAU
MIDWEST STORES
STORES OF HONEST VALUES
400 Nepriklausomų Krautuvių Jusų Apielinkėj

Naujienų Piknikas
SEKMADIENĮ
Rugpiučio 14, 1938
Sunset Park Darže
135th IR ARCHER AVENUE

Kasdien skaitydami "NAUJIENAS" lietuviai įgyja naudingų žinių ir gerų pamokinimų.

30 Years Success! Doctor's Amazing Liquid for Itching of
ECZEMA
Daug yra atsitikimų, kur kiti produktai nedavė reikiamų pasekų, bet stiprus, švelninantis, antiseptinis skiedinys Zemo davė greitas pasekas nuo niežėjimo, skausmo, raudonlu degamos, žvynuotos, ugninės Eczema.
Iš pirmo sykio Zemo neša nuostabią pagelbą. Po to jo ypatingas gydymas (turi 18 skirtingų įtakingų dalių) padeda Gamtai greitesnį gydymą. Mums dėkingi vartotojai rašo iš visur, garbindami gautas pasekas. Štai kaip rašo p. F. M. iš Jersey City: "Į keletą savaičių nuostabiai pasigydžiau su Zemo nuo Eczema, kuri mane vargino per 35 metus."
Neregimas, nedėmėtas — palik Zemo per dieną ar naktį gydant Eczema, spaugus, dedervines ir kitokius odos įdegimus. Tik 35c. TIKRO PATARNAVIMO atsitikimais gal prireiks $1.25 Extra Jėgos. Yra pas visus žymesnius vaistininkus.

AR JŲS SKAITOT "Naująją Gadynę"?

"NAUJOJI GADYNĖ" yra populiarus savaitinis laikraštis
"NAUJOJI GADYNĖ" kainuoja tik du doleriu metams. Tai nedaug.
"NAUJOJI GADYNĖ" lanko visus ir kas savaitę, teikdama įvairiausio pasiskaitymo.
"NAUJOJI GADYNĖ" dabar yra paskelbus vajų ir kviečia visus didinti jos skaitytojų šeimą.
"NAUJOJI GADYNĖ" yra darbininkų laikraštis ir tokių ji liks.
"NAUJOJI GADYNĖ" jus prašo išpildyt žemiau einančią blanką ir but jos skaitytoju.

"NAUJOJI GADYNĖ"
220 Leonard Street, Brooklyn, N. Y.

Gerb. Administracija:

Čia prisiunčiu $.............už "NAUJĄJĄ GADYNĘ" ir meldžiu ją siuntinėti sekamu adresu:

Vardas ....
Numeris ir gatvė ....
Miestas ir valstija ....

Naujienų Piknikas
SEKMADIENĮ
Rugpiučio 14, 1938
Sunset Park Darže
135th IR ARCHER AVENUE

10 Colių CAKE DISH Sviestui Padėti Indas IR Viena Torielkaitė Kompotui ar Vaisiams Paduoti

INDAMS KUPONAS
IKI LIEPOS 16 D.
Šią savaitę su šiuo kuponu ir 44 centais gausit čia pažymėtus indus. Be jų setas bus nepilnas. Susitaupykite pilną setą. Likusi setui indai eis kas savaitę.
SU ŠIUO KUPONU
Galite dar gauti ir pirmiau garsintus indus
Pažymėkit ką norite.
NAUJIENAS
1739 So. Halsted Street
Chicago, Illinois
JEI UŽSISAKYSIT PER PAŠTĄ, PRIDĖKIT 15 CENTŲ PERSIUNTIMO IŠLAIDOMS PADENGTI

Vardas....................
Adresas....................

NAUJIENOS
The Lithuanian Daily News
Published Daily Except Sunday by The Lithuanian News Pub. Co., Inc
1739 South Halsted Street
Telephone CANal 8500

Subscription Rates:
$5.00 per year in Canada
$5.00 per year outside of Chicago
$8.00 per year in Chicago
3c per copy.

Entered as Second Class Matter March 7th 1914 at the Post Office of Chicago, Ill. under the act of March 3rd 1879.

Naujienos eina kasdien, išskiriant sekmadienius. Leidžia Naujienų Bendrovė, 1739 S. Halsted St., Chicago, Ill. Telefonas Canal 8500.

Užsakymo kaina:

Chicagoje — paštu:	
Metams	$8.00
Pusei metų	4.00
Trims mėnesiams	2.00
Dviem mėnesiams	1.50
Vienam mėnesiui	.75
Chicagoj per išnešiotojus:	
Viena kopija	3c
Savaitei	18c
Mėnesiui	75c
Suvienytose Valstijose, ne Chicagoj, paštu:	
Metams	$5.00
Pusei metų	2.75
Trims mėnesiams	1.50
Dviem mėnesiams	1.00
Vienam mėnesiui	.75
Lietuvoje ir kitur užsieniuose (Atpiginta)	
Metams	$8.00
Pusei metų	4.00
Trims mėnesiams	2.50

Pinigus reikia siųsti pašto Money Orderiu kartu su užsakymu.

Švedijos demokratija

Į Chicagą vakar atvyko Švedijos sosto įpėdinis, princas Gustavas Adolfas, su savo žmona princese Luiza ir buriu palydovų. Jie dalyvavo iškilmėse, kurios buvo surengtos paminėjimui 300 metų sukaktuvių nuo pirmos švedų kolonijos įsteigimo Wilmingtone (Del.), ir dabar atvažiavo atlankyti Vidurinių Vakarų didmiestį.

Chicagos miestas priėmė svečius su didele pagarba, nes jie atstovauja vieną kulturingiausiųjų kraštų pasaulyje, ir ateiviai iš to krašto turi Amerikoje labai gerą vardą.

Žmonių švietimas Švedijoje yra taip puikiai pastatytas, kad tenai jau seniai nebėra analfabetų. Materialinė žmonių gerovė Švedijoje yra pakilusi aukščiau, negu didžiosiose Europos valstybėse. Politiniu atžvilgiu tas kraštas irgi tvarkosi pavyzdingai.

Nors Švedija yra monarchija, bet joje viešpatauja laisvė. Švedai taip pat, kaip ir anglai, mokėjo sukurti monarchijos remuose demokratinę santvarką. Tačiau, tuo tarpu kai Anglijos demokratijoje valstybės vairas šiandie yra atžagareivių rankose, tai Švedijos valdžią sudaro darbo žmonių atstovai. Jau daugiau, kaip dešimts metų, Švedijos ministerių kabinetas susideda iš **socialdemokratų.**

Socialdemokratai Švedijoje dar neturi daugumos parlamente, todėl jie negali pravesti visą savo programą. Jie yra priversti tartis su valstiečių atstovais ir su liberalais, kad valdžia turėtų parlamento daugumos pritarimą. Bet ir šitose sąlygose socialdemokratai sugeba įvykinti daug naudingų žmonėms ir visam kraštui sumanymų, todėl jų įtaka krašte nuolatos stiprėja. Parlamento rinkimuose socialdemokratai gauna jau daugiau kaip 40 nuošimčių visų paduotų balsų.

Kiekvienam aišku, kad netolimoje ateityje Švedijos socialdemokratai turės daugumą ir pilnai kontroliuos parlamentą. Kodėl gi Švedijos kapitalistai nepasišaukia pagalbon kokio nors Hitlerio arba Mussolinio, kuris sutriuškintų darbininkų judėjimą ir apsaugotų kapitalizmo viešpatavimą? Rusijos bolševikai per metų metus skelbė tokią teoriją, kad kapitalistai, matydami, jogei artinasi galas jų viešpatavimui, butinai turi pulti į glėbį fašizmui ir įsteigti savo diktaturą; ir jie sakė, kad vienintėlis budas tokios fašistiškos kapitalistų diktatūros išvengti, tai — "proletariato diktatura".

Bet Švedijoje fašistų beveik nėra. Jos kapitalistai diktatoriaus neieško. Jie numano, kad iš fašistiškos diktatūros jiems butų daugiau žalos, negu naudos. Jeigu jie bandytų agituoti už diktaturą, tai žmonių masės pasipiktintų ir imtų dar labiau remti socialdemokratus, taip kad kapitalizmo gadynei dar greičiau ateitų galas. Dėl to, kad Švedijos liaudis tvirtai stoja už demokratiją, tai fašizmui tenai nėra progos.

Panaši padėtis yra taip pat Danijoje ir Norvegijoje.

Žodžiu, tenai, kur demokratija tvirtai laikosi, prieš ją nedrįsta kilti ir kapitalistai. Italijoje ir Vokietijoje demokratija buvo silpna; net žymi dalis darbininkų tose šalyse demokratijos nebrangino. Todėl kapitalistai tenai susidėjo su kitais atžagareiviškais elementais ir užrioglino žmonėms ant sprando fašistišką diktatūrą (dabar ir pačius kapitalistus fašistiški diktatoriai yra pažeboję).

Demokratinė Švedija tų šalių likimo išvengs. Jos ekonominis, socialinis ir politinis progresas eina taikiu demokratiniu keliu. Demokratijoje Švedijos darbo žmonės tolyn vis labiau stiprės, iki jie pasidarys taip stiprus, kad galės naujais pagrindais pertvarkyti visą ekonominę krašto sistemą.

● Kaune įvyko mokslinė geodezininkų konferencija, kurioje dalyvavo Lietuvos, Anglijos, Danijos, Estijos, Latvijos, Lenkijos, Norvegijos, Prancuzijos, Suomijos ir Vokietijos geodezininkai (žemės plotų paviršiaus tyrinėtojai bei matuotojai).

● Kaune išleistas didysis lietuviškų knygų sistematinis katalogas (knygų sąrašas). Kataloge sutrauktos visos rinkoje esančios knygos ir perijodiniai leidiniai. Katalogas sudaro didžiulę 1176 puslapių knygą. Kaina 7 litai.

APŽVALGA

STALINO MAŠINOS VALYMAS

Viso pasaulio spauda daug rašo apie stambiųjų bolševizmo šulų sušaudymus ir pašalinimus Sovietų Sąjungoje, bet ji dar iki šiol nepastebėjo, kad Stalino valdžioje vyksta daug gilesnės atmainos. Rusijos socialdemokratų laikraštis "Socialističeskij Vestnik" (Paryžiuje) nurodo į tą faktą, kad pastaruoju laiku yra pakeičiami viršininkai visose komunistų partijos įstaigose — kuopų komitetuose, miestų organizacijose, rajonuose ir t. t.

Pastebėtina yra tai, kad jau 1936 m. iš sovietų komunistų partijos buvo "išvalyta" šimtai tukstančių neištikimų narių. Partijos skyriuose visi įtariami asmens buvo išmesti iš sekretorių vietų ir komitetų ir pakeisti ištikimais Stalino žmonėmis. Bet pernai metais ir vėl įvyko milžiniškas "valymas": dauguma ištikimųjų Stalino klapčiukų, kurie tik metai laiko prieš tai buvo išrinkti į partijos komitetus, pasirodė negeri ir tapo pakeisti kitais!

Kaip pranešė Maskvos "Pravda" (geg. 23 d. 1937 m.), pasiremdama raportais apie 54,000 partijos organizacijų susirinkimus Azovo-Juodosios juros krašte, Ivanovsko, Doneco, Kursko, Sverdlovo, Charkovo ir kitose apygardose, "pusė visų partijos susirinkimų tose organizacijose pripažino partijos komitetų ir partijos organų darbą nepatenkinančiu". Partijos komitetai ir viršininkai, kurių darbas buvo pripažintas "nepatenkinančiu", tapo pašalinti.

Dabar įvyko nauji partijos komitetų rinkimai, ir vėl daugelis senųjų viršininkų tapo išmesti lauk. Maskvoje ir Leningrade, kur partijos įstaigos buvo daug kartų perleistos per "valymo" koštuvą, dabar buvo surasta daug nefinkamų elementų komitetuose: 30% partijos viršininkų tapo pakeisti naujais žmonėmis. Ukrainoje pašalinta 56% komitetų narių; Dniepropetrovsko srityje — 48%; Baku rajono komitete — net 84%!

Dar griežtesnės atmainos yra daromos aukštesnėse partijos įstaigose. Sakysime, Maskvos miesto komitete, kuris susideda iš 65 narių, šiemet, jį perrenkant, palikta tiktai 10 senųjų; Maskvos apygardos komitete, kuris taip pat susideda iš 65 narių, perrinkta tik 6 senieji nariai, o visi kiti nauji. Leningrado miesto ir apygardos komitetuose palikta tik po 9 senus narius; visi kiti nauji.

O autonominių respublikų partijose padaryta ypač stambių pakeitimų. Ukrainos komunistų partijos centro komiteto politiniame biure šiandie nebėra nė vieno nario iš senųjų. Į politinį biurą nepateko nė vienas iš 62 centro komiteto narių, kurie buvo išrinkti pernai; nepateko net G. I. Petrovski, kuris iki šiol buvo Ukrainos centralinio vykdomojo komiteto pirmininkas (reiškia, respublikos prezidentas).

Petrovskis nebuvo joks opozicionierius. Jisai seniai virto aklu Stalino tarnu. Bet atnaujintoje komunistų partijos mašinoje jam jau nebėra vietos — taip pat, kaip joje nėra vietos ir tukstančiams kitų ištikimų stalincų. Diktatūros šluota šluoja juos į sąšlavyną. Kodėl?

Todėl, kad naujose sąlygose reikalingi nauji žmonės — **žmonės, kurie neturi jokių ryšių su revoliucija arba jos tradicijomis; žmonės, kurie negalvoja apie jokius principus arba partijos programus; žmonės, kurie dirba, kas jiems įsakyta.** Šitie nauji partijos aparato šriubai ir šriubeliai palieka Stalinui už visus galvoti ir spręsti visus klausimus. Tai naujoji porevoliucinės Rusijos "bajorija", kuria remiasi nevainikuoto caro Stalino sostas.

"LIETUVOS ŽINIOS" APIE CHORO "PIRMYN" ATVYKIMĄ

Lietuvos žmonės, ypač pažangioji visuomenės dalis, su dideliu entuziazmu pasitiko atvykusį iš Chicagos lietuvių chorą "Pirmyn". Valstiečių liaudininkų dienraštis "Lietuvos Žinios" birželio 24 d. įdėjo šitokį choro pasitikimo aprašymą:

Vakar kauniečiai skaitlingai ir iškilmingai Kauno stoty pasitiko Čikagos lietuvių chorą "Pirmyn". Pasitikimo pryšaky buvo DULR pirmininkas R. Skipitis su reikalų vedėju p. Vilkaičiu, užs. reik. min-jos ats. p. Kalvaitis, jaunalietuvių, kurie yra choro rupintojai, orkestras, Komiteto XX metų nepriklausomos Lietuvos sukaktuvėms minėti atstovas p. Gira ir daugelis kauniečių. Sutinkant chorą buvo sveikinimų ir linkėjimų, o paskui choro dalyviai aprupinti butais. Sutiktuvės buvo gana iškilmingos, kai kas net susigraudino.

Ar sutiktuvės atatiko išleistuves?

Choristai pasakoja, kad išleistuvės buvo irgi šaunios. Chorą "Pirmyn", kaip žinoma, Lietuvon išruošė ir kelionės išlaidas jam rupino pažangioji lietuvių srovė, daugiausia naujieniečiai. Kai "Pirmyn" choras sumanė vykti į Lietuvos XX metų nepriklausomybės sukaktuves ir tatai paskelbė, prasidėjo prieš jį akcija. Dešiniųjų spauda puolė jį, kam jis "kairiųjų" choras važiuos į Lietuvą ir reprezentuos Amerikos lietuvius visos Lietuvos dainų dienoje, kuri tuo metu buvo projektuojama šią vasarą suruošti. Tačiau kairioji spauda atlaikė. Vieną lemiamųjų smugių puolikams sudavė dr. Graičiunas, paskelbęs, kad choras vyksta ne politikuoti, bet dainuoti, pasireikšti kulturinėj srity ir pasisemti savo tėvų dvasios. Choras koncertavo ir rinko kelionės lėšas. Ir štai jis Kaune.

Čikagoj, išlydint chorą, buvo didžiulis bankietas

Jame dalyvavo ir išlydėjimo kalbą pasakė "Naujienų" redaktorius Grigaitis, Daudžvardis, "Birutės" choro dirigentas Byanskas, "Naujienų" meno skyriaus vedėja p. Nora Gugienė, visuomet su lietuviais dedąsis žydas iš Lietuvos Komaiko ir kiti. Bankieto dalyviai choro kelionei sudėjo apie 350 dolerių. Čikagos stoty susirinko choro išlydėti apie 1000 tautiečių. Taipgi gausiai amerikiečiai chorą išlydėjo ir New Yorke. Su choru atvyko ir ekskursija, apie 40 asmenų. Ją atlydėjo Kunard linijos palydovas p. Bukšnaitis. Jis pirmiausia ir buvo paklaustas, **kaip sekėsi kelionė?**

—Puikiausiai, — atsako p. Bukšnaitis. — Linksmai ir maloniai važiavome "Britanik" laivu. Choras laive turėjo tris koncertus, kiekvienoj klasėj po vieną. Ypač puikus koncertas buvo pirmos klasės didelėj salėj. Publika kėlė didžiules ovacijas. Paskui, sausumoj važiavome su didžiausia nauda. Paryžiuj išbuvom 2 dienas, Kelne 1, Berlyne 1,5. Naktimis važiavome, o dienomis apžiurėjome miestus...

Kauno dienraštis sako, kad "Pirmyn" choras, tik atvykęs į Kauną, dalyvavo vėliavos nuleidime Karo muziejaus sodely ir uždėjo vainiką ant Nežinomojo kareivio kapo. O sekantį vakarą buvo pakviestas dalyvauti Radiofono programoj.

Hitleriškas frontas Lietuvoje

Riaušės Klaipėdoje. — Naciškas jaunimas, kuris senesnių diriguojamas daro visokias provokacijas. — "Incindentas" Rygoje. — Persilaužimas Klaipėdos vokiečiuose. — Luchtas ir Zomeris yra nacių vadai Lietuvoje. — Vokiečių knygynas Kaune. — Lenkai su vokiečiais palaiko tamprius ryšius.

(Musų specialaus korespodento Lietuvoje)

Jau seniau rašiau, kad Klaipėdos kraštas šiemet turės daug vargų ir nemaža rupesčių jisai sukels. Mano spėliojimai štai jau pasitvirtina. Į Klaipėdą jau antru kart atvyksta vokiečių turistinis laivas, kuris važiuoja vokišką hitlerišką jaunimą. Tų laivų kelionės turi grynai propagandinių tikslų. Jau kaip pirmą kartą tasai laivas atvyko į Klaipėdos uostą, miesto hitlerininkai suskubo jį iškilmingai sutikti. Kartu su laivo dalyviais jau tuomet jie dainavo grynai propagandines nacionalsocialistines dainas ir šaukte šaukė, kad jie esą hitleriškai Vokietijai ištikimi sunys ir laukią tos dienos, kuomet su ja susijungs. Bet tuomet didelių nesusipratimų nebuta, nors policija darbo turėjo.

Štai dabar antru kart laivui atvykus, policija iš anksto ėmėsi priemonių, kad tokie įvykiai nepasikartotų, bet vietos klaipėdiškiai hitlerininkai į visas apsaugumo priemones nepaisė ir policijos jokių parėdymų neklausė, ir pradėjo, net demonstruoti ir pasienio policijos langus daužyti. Bet čia įvyko visai nesitikėti dalykai. Pašaliečiai tiek tais hitlerininkais pasipiktino, kad pradėjo juos daužyti ir vaikyti. Yra skaudžiai sužeistų ir suimtų.

Kas gi buvo tie hitlerininkai? Tai daugiausia vietos mokyklų mokiniai, tur but, nesenesni šešiolikos, septyniolikos metų vaikai.

Austrijoje šio amžiaus jaunimas taip pat padėjo visokioms provokacijoms vykti ir Hitleris, be didelių vargų, Austrijos nepriklausomybę palaidojo.

Lygiai toksai jaunimas tik šiomis dienomis įvykdė Berlyne žydiškus pogromus, kurie verti tik vien pasibiaurėjimo.

Nacionalsocialistai tiek jau susigraibo, kad tokius žygius suaugusiems žmonėms tiesiog gėda daryti, todėl jis į tą darbą įjungia jaunuolius, kurių atsakomybės jausmas dar nėra subrendęs ir kurie nežino ką daro, bet daro suaugusių vadų paraginti.

Dėl Čekoslovakijos Hitleris atkandęs dantis dabar jau pradeda mėginti savo žygius Klaipėdos krašte.

Bet ne vien tik Klaipėdos krašte.

Visai neseniai vienas vokiečių karo laivas lankėsi Rygos uoste ir tenais vokiečių jurininkai elgėsi labai arogantiškai ir čia įvyko visa eilė nesusipratimų ir peštynių, ir tenais buta sužeistų ir suimtų.

Tiek Lietuvos, tiek Latvijos spauda stengiasi tuos įvykius beveik tylomis apeiti ir svetur tų žinių visai neskleidžia: mat, Vokietija didelė valstija tai nenori jos "įžeisti" ir "užgauti".

Pasaulis dėl šių įvykių tyli, juos žino tik diplomatų kanceliarijos. Vokiečiams kaipo didelei tautai leista viskas daryti; juo labiau, kad jie ir svetur turi užtarėjų ir kolkas kitos valstybės nelabai yra linkę juos sudrausti, sakysime, net kai kuriais atsitikimais juos lyg ir užtaria.

Štai čekoslovakai anglų "geros širdies" patariami skuba su savo vokiečiais neva taikytis, jiems teikti tokių lengvatų, kokių vokiečiai net savo tėvynėje neturi.

Reikia laukti, kad Baltijos valstybėse šiokie vokiečių žygiai netolimoje ateityje dar stipriau pasikartos ir tuoj vokiečiai pradės šaukte šaukti, kad jie čia persekiojami ir negali kitų "jungo" pakelti.

Dėl Klaipėdos krašto dar galima suteikti ir kitokių žinių.

Priešrinkiminė nuotaika į vietos seimelį jau čia stipriai jaučiama. Žymėtina, kad pačių vokiečių tarpe atsiranda tokių, kurie lyg ir butų nevisai linkę buti Berlyno diriguojami. Jie norėtų į busiamus seimelio rinkimus net eiti savo sudarytu sąrašu, vardu Klaipėdos krašto gyventojų.

Kaip kas iš jų jau mėgina ieškoti ryšių tarp vietos lietuvių. Jie norėtų, kad butų einama obalsiu vietos autonomiją išsaugoti. Kiek jų šie daromi žygiai yra visai savistovūs ir kiek jie savo užsimojimuose yra nuoširdus, dabar sunku kas pasakyti; tai tik netolima ateitis galės parodyti.

Vokiečių darbininkų tarpe taip pat atsiranda norinčių sudaryti socialdemokratišką sąrašą, bet kiek jie yra pajėgus tokį sąrašą sudaryti, taip pat iš anksto butų sunku pasakyti.

(Bus daugiau)

Iš SLA Seimo

SESIJA 7-ta

Prieglaudos Namo Reikalas. — "Audra Šaukšte Vandens," Arba Kaip Tautininkai Liko Didžiausiais Demokratijos Gynėjais. — "Tautiški Manevrai."

(Tęsinys)

SCRANTON, PA., **Hotel Jermyn,** Birželio 30 d. — Šioji sesija turėjo buti atidaryta lygiai 2:15 val. po pietų, bet ir čia buvo pasivėluota 15 minučių. Atidarius sesiją paduodamas įnešimas neskaityti vardošaukio. Įnešimas paremtas ir vienbalsiai priimtas.

Ir vėl einame prie kuopų įnešimų. Tie įnešimai kol kas eina gana sparčiai, daugiausiai priimamos komisijos rekomendacijos.

Nutariame pakelti organizatoriams atlyginimą už prirašynėjimą naujų narių, diskusuojame apie reikalingumą nuolatinio organizatoriaus. Bet šiuos reikalus nutariame pavesti Pildomajai Tarybai sutvarkyti.

Prieglaudos namo reikalas

Štai, 60-ta kuopa iš Grand Rapids, Mich., yra įnešus Seimui ir Įstatų Komisija patarus svarstyti: kad Seimas paskirtų komisiją, kuri rupintųs įsteigti SLA seneliams ir nelaimės paliestiems nariams prieglaudą didelio ukio formoje. Na, ir prasideda svarstymas. Kalba delegatai: Grinius, Tareila, Chase, SLA iždininkas adv. K. Gugis ir keletas kitų. Pasiskirsto nuomonės gana įvairiai. Kuone visi kalbą delegatai pasisako už steigimą seneliams prieglaudos namo, arba, trumpai sakant, visi principe sutinka, tik skiriasi nuomonės dėl sumanymo įvykdinimo.

Delegatas Tareila mano, kad prieglaudos namu turėtų susirupinti apskričiai. Chase — čekanauskas senelių klausimą riša su jaunuoliais, Grinius ir tokios pačios nuomonės. Jei Susivienijimas įsteigtų prieglaudos namą, tai turėtų kuomi pasirodyti ir priaugančiai kartai ir tas paskatytų jaunimą stoti į Susivienijimą. SLA iždininkas Gugis irgi teikia praktiškų patarimų.

Kai kurie pataria SLA pavesti kai kuriuos namus paimtus už morgičius seneliams.

Po diskusijų priimamas kuopos įnešimas vienbalsiai. Tai reiškia, bus išrinkta tam reikalui komisija, kuri sekamam Seime rekomenduos apie galimybes įkurti prieglaudos namą.

"Audra Šaukšte Vandens Arba, Kaip Tautininkai Liko Didžiausiais Demokratijos 'Gynėjais'."

Seimo dalyviai tur but nė juste nejuto, kaip jie, sau ramiai ir sutartinai svarstydami kuopų įnešimus, užkliuvo už vieno tos pačios 60 kp. įnešimo, kuris buvo sukėlęs tokią didelę audrą, kurios niekas nesitikėjo šiame Seime. Kaip tuli juokdariai sako, tai buvo "audra šaukšte vandens." O tas "baisusis" kuopos įnešimas skamba sekamai: "5. Kad organo 'Tėvynės' redaktorius butų samdomas Pildomosios Tarybos, o ne Seimo renkamas. Komisija šį klausimą paveda Seimui svarstyti."

Vos Įstatų Komisijos narys William A. Amsie spėjo ištarti šiuos žodžius, tuoj delegatas S. Gegužis, nelaukęs nė vienos minutės arba, geriau pasakius, greičiau negu kitas kas galėjo suspėti paduoti kitokį įnešimą, siulo, kad redaktorius butų Seimo renkamas. Gegužio įnešimą paremia čielas choras balsų ir Seimo sekretorius tur but be jokio sunkumo galėjo pasirinkti vieną kaipo parėmėją iš kokio desėtko ar daugiau.

Delegatas K. Liutkus gauna balsą ir kalba už kuopos įnešimą, rimtais faktais nurodinėdamas, kad nebutų jokio blogumo, jei organo redaktorių samdytų Pildomoji Taryba. Tuomi butų pašalintas Seime politikavimas.

Iždo Globėjas Mockus gauna balsą, karštai kalba prieš kuopos įnešimą ir prašo Seimo nepavesti redaktoriaus samdymą Pildomajai Tarybai. Pildomoji Taryba ir taip turinti per daug visokių darbų.

Gauna balsą Dr. A. Montvidas. Kalba už kuopos įnešimą, nurodydamas iš SLA konstitucijos, kad redaktoriaus rinkimo reikalais tenai nėra nieko aiškiai nurodyta ir kad Seimas turėtų šį reikalą geriau sutvarkyti. Taip pat daktaras Montvidas nurodinėja tuos trukumus SLA Konstitucijoj dėl redaktoriaus rinkimo ir, kad Seimo išrinktas redaktorius, jei jis nenorėtų, tai visai gali nesiskaityti nė su Pildomąja Taryba nė su apšvietos komisija. Tokia padėtis, kur Konstitucija nenusako aiškiai organizacijos Seimo renkamų darbininkų pareigų, yra betvarkė, sako Dr. Montvidas, ir taip neturėtų buti. Butų daug išmintingiau, kad organo redaktorių, kuris organizacijoj jokio sprendžiamo balso neturi ir yra tik kaip darbininkas, butų samdomas Pildomosios Tarybos.

(Bus daugiau)

:-: DETROITO LIETUVIŲ ŽINIOS :-:

Iš Detroito lietuvių veiklos

CHICAGIEČIAI IR KITI SVEČIAI DETROITE. —PASEKMINGAS PIKNIKAS. — AUDRA. —NEDARBO APDRAUDA.

DETROIT, MICH. — M. J. savo namus, Detroite. Kemešienę aplankė didelis burys chicagiečių. Buvo Julytė Maisoniutė, kuri praleido keletą dienų pas savo buvusią šeimininkę.

Viktorija Volteraitė, dainininkė-lošėja, daug dirbusi prie Birutės Choro. Ji labai smagiai Detroite praleido laiką.

P. Satas su dukrele viešėjo pas savo gimines ir aplankė pažįstamus.

Kadangi drg. Kemešienė buvo plačiai žinoma chicagiečiams, tai kiekvienas svečias iš Chicagos nori su ja pasimatyti ir pasidalinti Detroito ir Chicagos įspudžiais.

M. Kemešienė gyvena adresu, 3434 Howard street. Chicagiečiai čia ją gali surasti.

Draugas

Svečiai Iš Kitų Miestų

Liepos 4 d., šventės proga Detroitą aplankė daug svečių iš įvairių miestų.

Štai, drg. Dirmaitienės brolis Adolfas Waitkus iš Melrose Parko, Ill. pirmą kartą aplankė savo sesutę Detroite.

Lenkėsi J. Dimaitis iš Caro, Mich., kuris užlaiko ukį ir tenai gyvena. Atvyko apžiurėti Vitoldas Dirmaitis, buvęs Dailės Choro mokytojas, dabar gyvenąs Buffalo, N. Y., taipgi atostogas praleido mamytės namuose, Detroite.

Kemešienė

Pasekmingas Piknikas

Lietuvių Pik. Pašalpos Kliubas turėjo pikniką liepos 3 d., Birutės Darže. Diena buvo nepaprastai graži, tad ir svečių bei Kliubo narių buvo daug. Rodos, kad tai didžiausias piknikas šią vasarą. Kitus lietus sugadino.

Pikniko rengimo komisijos nariai J. Gudinas, J. Širvinskas ir J. Mockus lakstė sušilę, prižiurėdami tvarką, kad nieko netruktų, o svarbiausiai, kad kliubui padaryti gražaus pelno. Tik geri sumanųs gaspadoriai gali atnešti organizacijai naudą iš parengimų.

Neteko Kliubui apsivilti, nes bus apie porą šimtų dolerių pelno. Liet. Pilietinimo Kliubas yra didžiausia organizacija kaip nariais, tai ir turtu. Ruošiasi dar vienas piknikui, kuris įvyks rugpiučio pradžioje. **Lakštutė**

Audra Detroite

Praeito sekmadienio naktį, į pirmadienį, Detroitą aplankė lietus su perkunija. Perkunas uždegė anglių sandėlio trobesius prie Mack ave., ir padarė apie $150,000 nuostolių. West Country Club šokių svetainės medinis namas buvo sudraskytas. Sargas gulėjo arti, kitam triobesyj, bet išliko nesužeistas.

East River kelias buvo užverstas medžiais ir kitais drebėzgais. Kai kur audra išlaužė daug stulpų ir medžių, o ugniagesiai per tą laiką buvo šaukiami šimtus kartų.

Lietuviškas dievaitis pagąsdino visus detroitiečius. Per visą savaitę prieš tai buvo pusėtinai karštą, bet ir po lietaus neatvėso.

Nedarbo Apdrauda

Dabartiniu laiku Detroite darbai mažai kruta, išskiriant W.P.A. šimtai tukstančių darbininkų registruojasi nedarbo apdraudai. Ją gaus darbininkai dirbę birželio mėn., 1937 metais ir prieš tai. Apdrauda bus mokama kelias savaites laiko ir ji bus lygi pusei reguliarės savaitinės algos. **Koresp.**

— SAVAITRAŠTIS —

"Argentinos Lietuvių Balsas"

U. S. A. metams kainuoja
Pusantro Dolerio

Galima išsirašyti per "Naujienas" arba tiesioginiai, adresuojant:

"A. L. Balsas"
Casilla de Correo 303,
Buenos Aires, Argentina.

GARANTUOTI VISAM AMŽIUI

Pasauly Pagarsėję Sidabriniai Setai

ROGERS-ONEIDA
LIMITED

Vienam Asmeniui — Gražus "Faun"

PARSIDUODA PO

6 ŠMOTŲ SETAS! $2.75

NAUJIENŲ Skaitytojams 99c
TIKTAI
SU 6 KUPONAIS

Į Kitus Miestus 15c Extra Persiuntimas

NAUJIENOS
1739 SO. HALSTED STREET

SIUNČIU ..... KUPONUS
SIUNČIU ..... PINIGŲ

Atsiųskit man .....
Vardas .....
Adresas .....
Miestas .....
Valstija .....

AR ŽINOTE KĄ RAŠO "KELEIVIS?"

Ar žinai, kodėl vieni jį giria, kiti keikia, bet visi mėgsta jį skaityti?

Net kunigai paslėpę jį studijuoja, nors savo parapijonims draudžia jį į rankas paimt.

"Keleivį" žmonės mėgsta dėl to, kad jis niekam nepataikauja ir nesibijo teisybę skelbti.

Žmonių mulkintojus ir apgavikus jisai lupa be jokio pasigailėjimo.

Be to, jame rasi visokių patarimų, pamokinimų, gražių eilių, įdomių paveikslų ir žinių iš viso pasaulio.

Kainuoja tik $2.00 metams.

Adresas toks:

"KELEIVIS"
253 Broadway,
SO. BOSTON, MASS.

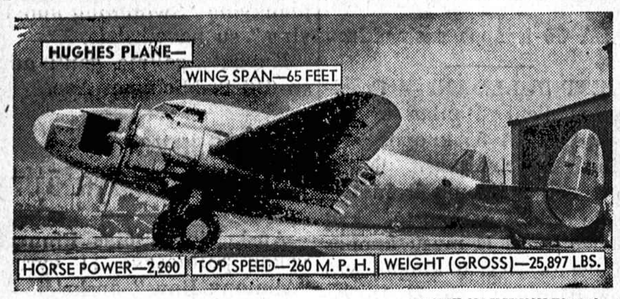

[ACME-NAUJIENŲ Photo]

AVIACIJOS PROGRESAS — Kairėj, lėktuvas, kuriuo Howard Hughes skrenda aplink pasaulją. Apačioj—pulk. C. A. Lindbergh'o "Spirit of St. Louis", kuriuo jis nuskrido Paryžium iš New Yorko.

Hughes lėktuvo motorų spėka—2,200 arklių jėgos; didžiausias greitis—260 mylių per val., svoris—25,897 sv.

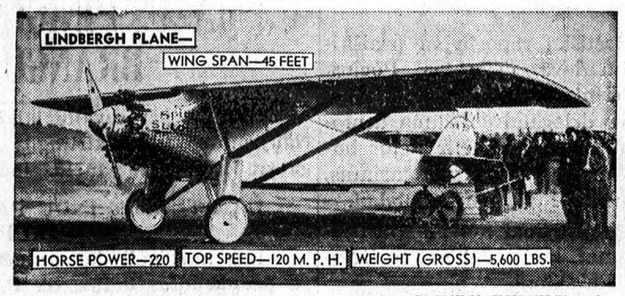

[ACME-NAUJIENŲ Photo]

Lindbergho lėktuvas: motoras—220 arklių jėgos; didž. greitis—120 m. p. v.; svoris—5,600 sv.

Hughes skrido iš New Yorko į Paryžių—16 val. 35 mi. Lindbergh—33½ val.

KAIP ANT KARTUVIŲ MIRĖ DETROITIETIS ANTANAS ČEBATORIS

Jo Divorsuota A. Chebatoriaus Žmona Atsisakė Priimti Kuną ir Palaidoti

MILAN, MICH. — Antano Chebatoriaus žmona, ir jo broliai ir seserys atsisakė priimti jo kuną ir jį palaidoti, tad vietos laidotojas Stevens tur but pardavė jį Michigan universitetui už $25.00 mokslo tikslams.

Taip ir pasibaigė karjera 38 metų detroitiečio, kuris prieš 20 metų pasirinko plėšiko-žmogžudžio profesiją.

Antanas Chebatoris buvo pakartas pereito penktadienio, liepos 8 d., 5:05 valandą ryto, federaliam kalėjime Milane, netoli Ypsilianti.

Užlipęs ant kartuvių Chebatoris žvilgterėjo į koriką J. Phil Hanna ir paklausė tyliu, užkimusiu balsu:

"Ar tu Mr. Hanna?"

"Taip," atsakė klausiamas. Jis yra Illinois ukininkas ir profesionalis "mėgėjas" korikas. Specialistas toj srityj.

"Na, tai žinau, kad gerai darbą atliksi," pastebėjo Chebatoris. "Bet ko drebi? Juk aš nedrebu ir nebijau?"

"Žinai, kad aš už tai negaunu mokėti," tęsė Hanna. "Aš čia, kad tau suteikti lengvą mirtį."

"Je, aš žinau".

Tai buvo paskutiniai Chebatorio žodžiai.

Atėjo jis į kartuves ramiai, atsistojo ant sklypo užbrėžto balta kreida ir liudnai dairėsi, kartais nusišypsodamas, į kalėpimo viršininką Ryan ir apie 20 liudininkų ir sargų. Buvo atsilankęs Detroito policijos komisionierius Heinrich Pickert ir Madlando šerifas, kur Chebatoris laike banko plėšimo nušovė nekaltą praeivį. Už tą žmogžudystę jis užmokėjo savo gyvybe kartuvėse.

Chebatoris atsisakė nuo tradicinių "paskutinių pietų", kur gauna ką tik prašo valgyti.

Midlando šerifas buvo prie kartuvių ir pagal susitarimą iš anksto jis patraukė lyverį atidarydamas dureles grindyse po Chebatoriaus kojomis.

Krentant per tas dureles, čebatoriui kilpa nulaužė sprandą ir jis tuojau neteko sąmonės. Per kelias sekundes jo kunas greitai sukosi aplink ant įtemptos virvės, paskui sustojo. Trys daktarai ėmė klausytis širdies ir už 13 minučių po durelių atidarymo jie nusprendė, kad Čebatoris negyvas.

Chebatoriaus mirtis buvo pirmas pakorimas Michigan valstijos istorijoje. Gub. Frank Murphy, nenorėdamas to rekordo sugadinti kreipėsi į prezidentą Rooseveltą prašydamas bausmę pakeisti arba nuosprendį vykinti kitoje valstijoje, bet jo prašymas buvo atmestas.

Koresp.

Leidžia Daryti G. M. Dirbtuvių Inspekciją

Michigan Darbo ir Pramonės departamentas skelbia, kad susitarė su G. M. dirbtuvių inspekcijos reikalu. G. M. leis valstijos inspektoriams daryti visų dirbtuvių Michigan valstijoje inspekciją tam tikromis nurodytomis dienomis. Inspektoriai nebusią varžomi ir jiems bus leista pereiti visus skyrius. Pirmiau G. M. inspektoriams trukdydavo, ypatingai jeigu tie norėdavo patikrinti darbininkų skundus.

ATLAS BUILDERS CO.
Laisniuoti ir apdrausti
Pilnas Namų Perdirbimas
Be nuošimčių 90 dienų
5% palukanų metinių

10 DIENŲ SPECIALAI

Nauji gateriai ir down spouts, vidutiniam namui — **$39.70**

Nauji stogams apdengimai— 90 sv. rollai. Visiškai užklota vidutiniam namui, (Gonkoms ir stoglangiams extra) — **$55**

Trilypiai freimai ir langai freiminiams, įskaitant trimus. — **$54**

Pakeliama namus ir padaroma kankryto ramsčius ..... ir aukščiau — **$135**

Sutaupyk 30% nuo namo pakėlimo, cemento ir plytų beismento, asbestos saldingų, porčių, garažų, kietmedžio grindų, šildymo plumbingo ir plesteriavimo.

ATLAS BUILDERS CO.
TELEFONAS BOULEVARD 2440
5040 S. RACINE AVENUE

Garsinkitės "N-nose"

Fordas Automobilių Nedirba, Bet Didina Dirbtuves

Gamins Padangas, Traktorius, —Užpatentavo Naują Motorą

DETROIT, MICH. — Fordo Motor Company River Rouge dirbtuvėj visai mažai gamina automobilių, bet tuo pačiu laiku žymiai didinamas dirbtuvės triobesių skaičius. Fordas buk išleisiąs 40 milionų dolerių naujiems įrengimams ir naujiems triobesiams.

Padangų ("roberinė") dirbtuvė jau pastatyta. Ji pagamins apie 50% padangų Fordo automobiliams.

Fordo pramonėse laikomasi nusistatymo, kad niekas negalėtų "pasipriešinti". Jeigu kitos dirbtuvės apsiima kai kurias automobilių dalis pagaminti pigiau, negu pats Fordas, tai tuoj pasirašomas kontraktas ir darbą gauna mažesnės dirbtuvės. Jeigu negauna pigiau, tai Fordas pats gamina dalis. Fordas ir stengiasi pats visas reikalingas dalis gaminti.

Prieš 16 metų anglių kasyklos pakėlė kainas už anglis. Fordas pasipriešino, bet ilgainiui susitaikė, bet tuo pačiu laiku pradėjo kasti anglis savo kasyklose.

Naujas Motoras

Paskutiniu laiku Fordo bendrovė užpatentavo naują motorą savo automobiliam, kuris bus įtaisytas ant paskutinės ašies ir tiesioginiai suks ašį. Dar nepaskelbta, kada pradės tuos naujus motorus gaminti.

Fordas vėl pranašauja, kad pradės gaminti naują traktorių, kuris bus pigus ir naudingas kiekvienam farmeriui. O darbininkai, tuo tarpu vis laukia darbo. **Koresp.**

Mirtys Michigan Upėse ir Ežeruose

Prigėrė Keli Detroitiečiai

DETROIT, MICH. — Benerdamas į nežinomą vandenį Clinton upėj, netoli Rochester, Mich., į akmenį atsimušęs mirtinai sužeidė 17 metų berniuką Robert F. Bebbee iš Detroito. Jis maudėsi sykiu su vyresniu broliu ir keliais kitais draugais. Mirė nugabentas į Highland Park Osteopathinc ligoninę.

Sekmadienį St. Clair ežere savo dukters akivaizdoje prigėrė **Dominick Corsi,** 54 metų amžiaus, 6-ių vaikų tėvas. Tai įvyko prie 9 mylių kelio. Corsi maudėsi su draugu A. Gugniu, keletą šimtų pėdų nuo kranto. Policija jį perspėjo, bet Corsi atsakęs esąs geras plaukikas. Manoma, kad besimaudydamas mirė širdies liga ar kas kita atsitiko.

17 metų jaunuolis **T. Martin** prigėrė Lower Straits ežere, kur buvo nuvažiavęs maudytis pilnas trokas vaikinų ir merginų. Visi maudėsi kartu.

D. Knap, 31 metų žvejas mirė Huron upėj, kai apsivertė valtis.

Girdėti ir daugiau tokių įvykių. Žmonės turėtų buti atsargesni su vandeniu.

Ruošiasi Labor Day Paradui

Detroito ir Wayne apskričio darbininkų organizacijos ruošiasi surengti didžiulį darbininkų paradą ir demonstraciją Labor Day šventę — pirma pirmadienį rugsėjo mėnesį.

Vietos Darbo Federacijos skyrius žada kreiptis į C.I.O United Automobile Workers ruošti paradą bendrai.

Koresp.

Gailėjosi Suėmę Smarkų Detroitietį

Bay City Policija Ateityj Bus Atsargesnė

BAY CITY, MICH. — Vietos policija liepos 9 d., areštavo už betvarkį elgesį detroitietį Tom Massar, po laiko labai gailėjosi.

Massar pasirodė labai smarkus kalinys. Uždarytas nuovadoje išdraskė vandens ir garo vamzdžius ir padarė kelis šimtus dolerių nuostolių. Nepasitenkindamas tuo dar nuovadą padegė.

Išgabentas į County kalėjimą ten tris sykius padegė savo kamerą ir susukęs 100 pėdų ilgio virvę pats pabėgo ir suteikė laisvę 13 kitų kalinių. Visi buvo suimti, bet policija gailėjosi, kad Massarui nepasisekė pabėgti, kai buvo areštuojamas. Visų tų vargų policistai nebutų turėję. **Koresp.**

Nebeoperuos Keltų Tarp USA Ir Kanados

DETROIT, MICH. — Detroit ir Windsor Ferry kompanija, kuri operuoja keltus per pusę mylios platumo upę tarp Kanados ir USA, praneša, kad liepos 18 d. sustos veikti. Keltais pervežtavo žmones ir automobilius.

Kompanija sako, kad 1929 metais užbaigus tiltą per upę, o 1930 metais iškasus tunelį, apyvarta sumažėjo, be to, keltai negali atlaikyti konkurencijos greitumo atžvilgiu.

J. L. Zurbrik, užveizda muitinės prie keltų, kuri randasi tie Woodward St., praneša, kad ji bus uždaryta, o 31 darbininkas bus perkelti į kitą muitinę. **Koresp.**

12tos Metinės Sukaktuvės

Šiandien, liepos 15 dieną, sukanka lygiai 12 metų kai HALSTED EXCHANGE NATIONAL BANKAS atidarė duris.

Per 12 metų musų bankininkavimo biznio mes tarnavome savo kostumeriams ir pagelbėjome jiems išspręsti jų finansinius reikalus. Taip mes darysime ir ateityje.

MES KALBAME LIETUVIŠKAI

The HALSTED EXCHANGE NATIONAL BANK

HALSTED ST. prie 19th PLACE

Nariai FEDERAL RESERVE SYSTEMOS IR FEDERAL DEPOSIT INSURANCE KORPORACIJOS

ŽEMAIČIŲ ORKESTRAS — BAJORĖS DAININKĖS — ARTISTAI-ĖS

KLAUSYKITĖS ŠALTIMIERO

ĮDOMIŲ IR NUOLATINIŲ

RADIO PROGRAMŲ

• PENKTADIENĮ— W. H. F. C. —7 IKI 8 VAL. VAK.
• ŠEŠTADIENĮ— —7 IKI 8 VAL. VAK.
• SEKMADIENĮ— —7 IKI 8 VAL. VAK.

LIETUVIŠKI PASILINKSMINIMAI—BARTKŲ ŠEIMYNA—Žinių Skyrius

APSIDRAUSK!
Nežinai, kada ir kur netikėtą nelaimę gali sutikti.

APSIDRAUSK pats save ir savo šeimos narius, tuomi užtikrinsi sau rytojų.

APSIDRAUSK didžiausioje ir turtingiausioje Lietuvių organizacijoje Susivienijime Lietuvių Amerikoje, kurioje kiekvienam apdrauda ir pašelpa yra užtikrinta. Kiekvienas gali apsidrausti nuo $150 iki $5,000.00. Ligoje pašelpos gali gauti $6.00, $9.00 ir $12.00 savaitėje.

Apart apdraudos ir ligoje pašelpos, Susivienijimas šelpia savo narius ir našlaičius, iš tam tikslui esančių fondų pinigais.

Kiekvienas SLA. narys gauna savaitinį laikraštį "Tėvynę".

Informacijas suteikia veitinių SLA. kuopų valdybos, arba kreipkis į

LITHUANIAN ALLIANCE of AMERICA
(SUSIVIENIJIMAS LIETUVIŲ AMERIKOJE)
307 W. 30th St. New York, N. Y.

Ir Amerikiečiai Skaito arba Užrašo Saviesiems Lietuvoj

"KULTURĄ"

Mėnesinis Mokslo, Visuomenės ir Literaturos Žurnalas

Eina XV metus. Redaguoja garbės prof. P. LEONAS
Bendradarbiauja įžymiausi Lietuvos mokslininkai, rašytojai, kritikai, visuomenininkai.

1938 m. žurnalo priedu specialiai išleidžiama įžymiojo rusų rašytojo Maksimo Gorkio
gerausių kurinių rinktinė knyga.

Žmogaus Gimimas

"KULTUROS" kaina: metams 4 dol. pusmečiui 2 dol.
Lietuvoje kaina metams 16 litų, pusm. 8 litai.
Adresas: "KULTUROS" Žurnalas, Šiauliai, Tilžės g-vė Nr. 153. LITHUANIA.

Diena Iš Dienos

Per "Naujienas" "Gavo Didelį, Gražų Vyrą"

Aną vakarą jusų Bynsas gavo pakvietimą vykti pas p-ną Antaną ir Stellą Zalogėnus, 7132—7134 S. Racine Avenue, pasisvečiuoti. Žadėjo Bynsui papasakoti kaip jie gavo sau gerą darbininką savo didžiulei aludei.

Bynsas, gavęs pakvietimą, tuoj įriedėjo strytkarin ir už 45 minučių bumt ant saidvoko, krypu-krypu, bar, bar į duris ir jau pas Zalagėnus. P-as Zalagėnas, kaip paprastai, pilnas kutenančios tabakos, tuoj Bynsą beveik už kalnieriaus ir veda prie baro. Sako: "Tu, Bynsai, rašinėji į musų Naujienas, tai klausyk, parašyk ką ir nuo manęs. Aš noriu, kad tu padėkavotum Naujienoms už mane ir štai mano šonkaulį Stellą..."

—O už ką norite dėkavoti Naujienoms? — Klausiu.

—Už gerą vyrą — atsako.

—Kaip tai, vyrą? — klausiu.

Daug bedarbių

—Matai aš, tai yra, mes pagarsinome Naujienose, kad mums yra reikalingas darbininkas; ir, žinai, Mr. Bynse, kad pradėjo eiti visokių žmonių. Daugiausia tai jauni vyrai, nuo 18 iki 35 metų amžiaus, dailaus ugio, linksmo veido. Kiek atsimenu, jų praėjo nemažiau 15 žmonių. Aš niekad nemaniau, kad tiek ir tokių dailių vyrų galėtų buti be darbo. O jau nėra ko kalbėti kiek atsišaukė telefonu. Štai, pažiurėk: Ei, Telesforai, eik šian, "šeik hands" su Mr. Byns. Jis, žinai, iš Naujienų.

Tiesa, vyras dailiai nuaugęs. Nusiskundė, kad jau seniai be darbo. Visuomet seka Naujienas ir skaito jų pagarsinimus. Jau antrą darbą gauna per Naujienas.

Čia p. Antanas tuoj su kaušu alaus, bet aš sakau, kad reikalinga ko kito. Jis tuoj suprato ir mirktelėjo savo dušiai Stellai, o ši, kaip bematant, pupt šešis kiaušinius ant baro. Sako, kad yra švieži, neseniai iš farmų. P-as Antanas ir visi pradedam valio už Naujienas. Valio už gerą vyrą.

Švęs 18 metų sukaktuves

Nežinau, kaip atsiradau namie, rodos, lyg kas airšipiu mane pargabeno, bet vieno dalyko dar nepamiršau, butent, kad Stella sveikinsime apie 1 rugsėjo ir kartu pp. Zalogėnų 18 metų "kooperatyvio" ir santaikaus gyvenimo sukaktuves. Visas patarnavimas bus moterų, nes Antanas nori savo "širduką" kaip reikiant pašenavoti. Taigi, Bynsui vėl klius pas **Zalogėnus, 7132—7134 So. Racine Ave. —Jusų Bynsas.**

SUSIRINKIMAI

Amerikos Lietuvių Piliečių Politiško ir Pašalpinio Kliubo 12 Ward mėnesinis susirinkimas įvyks sekmadienį, liepos 17 dieną, 1 v. p. p. Hollywood svet., 1417 W. 43 St. Nariai privalo skaitlingai susirinkti ir pasirupinti su užsilikusiais mokesčiais. **—Paul J. Petraitis,** rašt.

15-to Wardo Lietuvių Demokratų Kliubo pusmetinis susirinkimas įvyks penktadienį, liepos 15 d., 7:30 v. v. bažnytinėje salėje, 68 ir Washtenaw ave. Malonėkite visi nariai ir narės ateiti, nes yra daug dalykų Marquette Park apielinkės pagerinimo klausimu. **—M. C. R.**

PARENGIMAI

Morning Star Kliubo išvažiavimas įvyks septintadienį, liepos 17 d. Jefferson miškuose. Kadangi kaip buvo pirmiau garsinta piknikas dėl lietaus neįvyko, tai komitetas turėjo laiko geriaus prisirengti. Atsilankę pamatysite.

Komitetas.

LIETUVIŲ MOTERŲ KULTUROS KLIUBAS
rengia
BEACH PARTY
NEDĖLIOJ, Liepos 17 d., 1938
59th Street Beach (Back of Bowling Green)
Pradžia 2 val. po piet. Pietai 3 val. po piet.
Kviečiame Chicagos visuomenę dalyvauti. Jeigu lytų, prašome visiems susirinkti pas pp. Deikus, 2958 S. Union Ave.

KAPA LOVAI APKLOTI

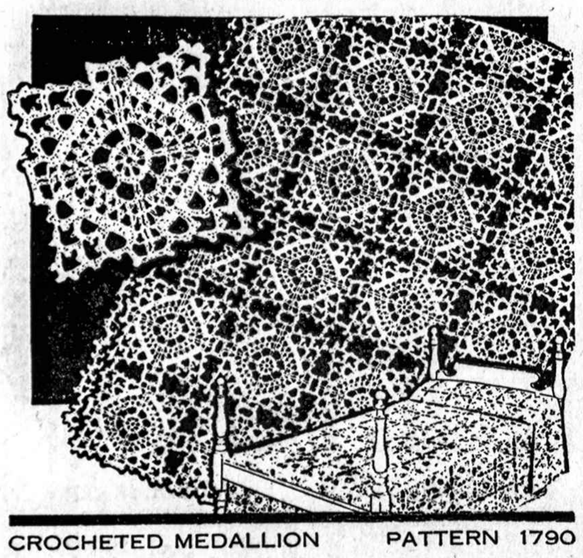

CROCHETED MEDALLION PATTERN 1790

No. 1790. — Komplikuotas dezenis kapai. Bet jei pasiseks jį numegsti, turėsit ne tik gražią kapą, bet ji tarnaus jums visą amžių.

NAUJIENOS NEEDLECRAFT DEPT., No. 1790
1739 So. Halsted St., Chicago, Ill.

Čia įdedu 10 centų ir prašau atsiųsti man Pavyzdį No. .....

Vardas ir pavardė .....

Adresas .....

Miestas ir valstija .....

[ACME-NAUJIENŲ FOTO]

"TIKRA MEILĖ" — Dešinėj, Hurley, Wis., kavalierius Ericson, pamatęs gražios merginos paveikslą vedybų žurnale, nuvyko į Knoxville, Tenn., jos ieškoti. Bevažiuodama sutiko 19 metų gražuolę Isabelle King. Ericson pamiršo apie paveikslo gražuolę ir per savaitę draugavęs su panele King su ja susituokė. Dabar grįžo ir apsigyveno Ericsono ukyje Wisconsine.

Išsiėmė Leidimus Vedyboms
(Chicagoje)

Mathew Yatsak, 20, su Mary Zuba 18

George Rehor, 29, su Frances Duda, 27

Peter Krauchunas, 26, su Pearl Little, 27

Fred Brown, 30, su Amelia Yuknis, 27

Kazimer Norkevich, 55, su Josephine Duba, 51

Reikalauja Perskirų

Mary Rozanski nuo John Rozanski

Gavo Perskiras

Anna Makar nuo Fred Makar

Šiyakar Lith. Nat. Democratic Club Mėn. Posėdis

Rinks revizijos komisiją pusmetiniam raportui pagaminti

Lithuanian National Democratic Club mėnesinis posėdis įvyksta šį vakarą, Vingeliausko svetainėje, 4500 S. Talman. Visi nariai butinai turi atsilankyti, nes bus išduotas galutinas raportas iš pereito pikniko, kuris įvyko 15 dieną gegužės, Spaičio darže. Prie to, turime daugiau svarbių reikalų aptarti.

Prie progos, senieji nariai neužmirškite atsivesti ir naujų narių ir gerų veikėjų, kurie nori darbuotis kliubo labui.

Dar turėsime išrinkti revizijos komitetą, kuris peržiurės pusmetinį kliubo stovį.

Taigi, bukite visi laiku, lygiai kaip 8 val. vakare.

— Korespondentas.

Sekasi Amerikos Baletui

Jau kurį laiką Great Northern teatre šoka Federalis Baletas. Ikišiol baleto tėvynė buvo Rusija. Bet pasirodo, kad ir Amerikos baletas, amerikoniškomis temomis, publikai patinka. Vyriausia šokėja Ruth Page, šokti mokinosi Rusijoj

Naujienų Piknikas

SEKMADIENĮ
Rugpiučio 14, 1938

Sunset Park Darže
135th IR ARCHER AVENUE

Džiaugiasi, Kad Sekamas SLA Seimas Bus Chicagoj

Iš SLA 55 kuopos susirinkimo

WEST PULLMAN. — Praeitą sekmadienį Bimbos svetainėj įvyko SLA 55 kuopos pusmetinis susirinkimas. Musų kuopa neturi ligonių ir matyti iš iždo globėjų raportų, kad Susivienijimas iš musų kuopos turi pelno. Narių kuopoj yra pilnai užsimokėjusių 71. Du delegatai buvo išrinkti į SLA 40 seimą, bet vienas delegatas, K. Pocius, buvo seime, antras, Paleliunienė, susirgo, negalėjo važiuoti.

Seimo raportas

Raštišką raportą su paaiškinimu davė delegatas Pocius. Susirinkimui patiko, kad seime buvo delegatai didžiuma demokratijos šalininkai ir jiems buvo lengva pervaryti tarimus, svarbius Susivienijimo labui.

Pažymėtinai svarbu Susivienijimui, kad redaktorium išrinko Jurgelionį.

Džiaugsmas visiems chicagiečiams, kad busiantis seimas įvyks Chicagoje.

Svarbus apsireiškimas dar ir tas, kad Susivienijimas pradeda rupintis senelių prieglauda, išrinkdama tam komisija.

Daug vietos užimtu laikraštyje atpasakoti visą raportą iš Seimo. Atmokėta delegato išlaidos ir tuomi susirinkimas užsibaigė.

J. Tamašauskas
SLA 55 kp. koresp.

Policistai Ruošia Pikniką

Chicagos karo veteranų Postas 1313, ruošia metinį pikniką liepos 24 d., Diesings Grove, 111 ir Harlem Ave. Bus šokiai ir visokie žaidimai. Įžanga nemokama. Posto komanduotoju yra policistas John Seer, 6320 S. Francisco Ave.

Išdalins $963,000 Senatvės Pensijomis

Cook apskričio Labdarybės departamentas skelbia, kad liepos mėnesį išdalins $963,000 senatvės pensijomis 41,033 seneliams. Visi seneliai gaus čekius nevėliau liepos 23 d.

Remkite tuos, kurie garsinasi "NAUJIENOSE"

Naudinga Knygutė

Amerikos Raudonasis Kryžius išleido naują knygutę apie plaukymą "Swimming and Diving," su paveikslais.

Knygutę galima gauti adresu 616 S. Michigan Ave.

Paliuosavo 11 iš Alimonijos Kalėjimo

Apskričio teisėjas Finnegan vakar paliuosavo 11 vyrų iš "Alimony Row," apskričio kalėjime, kur jie buvo uždaryti už nemokėjimą alimonijos savo žmonoms.

SOVIETŲ RUSIJA ŽYGIUOJA
S. S. R. S. 1938 Metais
Kelionė per Sovietų Rusiją su šimtais Sovietų fotografininkais, vizitas į Birobidžianą. Pamatykite ką Rusiją veikia, Gegužės Pirmos didžiausią militarę demonstraciją Sovietų istorijoj.
SONOTONE Teatre
66 E. Van Buren
25c. iki 1 v. p. p. išskiriant šešt. ir sekm.
Visuomet vėsu ir patogu

Naujienų Piknikas

SEKMADIENĮ
Rugpiučio 14, 1938

Sunset Park Darže
135th IR ARCHER AVENUE

TAUPYKIT KUPONUS
UŽ MAŽUS PINIGUS ĮSIGYSIT GRAŽŲ IR BRANGŲ INDŲ SETĄ

Kasdien per savaitę laiko, nuo šeštadienio iki šeštadieniui Naujienose tilps skirtingos rušies kuponas. Su tuo kuponu gausit kupone pažymėtus indus.

DAR TURIME INDŲ PAŽYMĖTUS PIRMESNIUOSE KUPONUOSE

Kas nori gali dar pradėti taupyti sau puikius, tikru auksu paauksuotus indus, tik PASISKUBINKIT, nes mažai jų beliko.

Indai yra aukščiausios rušies ir daug brangesni, negu mokėsit Naujienoms su kuponu. Išsikirpkit kuponą šiandien ir pradėkit rinkti gražius šešiems arba 12 asmenims setus.

CRANE COAL COMPANY
5332 So. Long Avenue
Tel. Portsmouth 9022
POCAHONTAS Mine Run (Screened) Tonas **$7.00**
SMULKESNĖS DAUG PIGESNĖS
Perkant 5 Tonus ar Daugiau
ŠI KAINA TIK TRUMPAM LAIKUI

PINIGAI PADĖTI TAUPYMUI IKI 16 D. LIEPOS, GAUS NUOŠIMTĮ NUO 1 DIENOS LIEPOS.
TAUPYK PINIGUS TVIRČIAUSIOJ LIETUVIŲ ĮSTAIGOJ

TURTAS VIRŠ $2,500,000.00
Atsargos Kapitalas (reserve) virš $196.575.00

Kiekvieno asmens pinigai apdrausti
iki $5,000.00
TAUPYTOJAMS
IŠMOKĖJOM DIVIDENTO 4%
Duodam paskolas ant saugių pirmų morgičių

STANDARD FEDERAL
SAVINGS and LOAN ASSOCIATION OF CHICAGO
JUSTIN MACKIEWICH, Pres.
2324 SOUTH LEAVITT STREET
Telefonas CANAL 1679
CHICAGO, ILLINOIS

PADOVANOKIT SAVO PAŽĮSTAMAI JAUNAMARTEI
"June Bride"
Gražų 26 šmotų "ROSE and LEAF" Sidabrinį Setą

$4.00 su Viena NAUJA METINE NAUJIENŲ Prenumerata
(Tiesiog, be agentų tarpininkavimo)
ATSILANKYKITE PAŽIURĖTI

CHICAGOJE:		KITUR SUV. VALSTIJOSE:	
"Naujienos" metams	$8.00	"Naujienos" metams	$5.00
26 šm. Setas	$4.00	26 šmotų Setas, persiuntimas ir apdrauda	$4.50
Viso	$12.00	Viso	$9.50

NAUJIENOS, 1739 So. Halsted Street, Chicago, Illinois.
Prašau užrašyti NAUJIENAS ir pasiųsti setą:

NAUJIENAS PASIŲSKIT: Vardas ..... Adresas ..... Miestas .....

26 ŠMOTŲ SETĄ PASIŲSKIT: Vardas ..... Adresas ..... Miestas .....

Chrysler-Plymouth

DAUGYBĖ VARTOTŲ AUTOMOBILIŲ, NUO $10.00 IR AUKŠČIAU
• LENGVI IŠMOKĖJIMAI
• TEISINGAS PATARNAVIMAS
• GERI MECHANIKAI
BALZEKAS MOTOR SALES
"U Will Like Us"
4030 Archer Ave.
PHONE VIRGINIA 1515

Victor Bagdonas
LOCAL & LONG DISTANCE MOVING
Perkraustom forničius, pianus ir visokius rakandus bei štorus. Vežam į farmas ir kitus miestus. Žema kaina. Musų Darbas garantuotas. Taipgi pristatom anglis į visas miesta dalis.
3406 So. Halsted St.
Šaukit Tel. YARDS 3408

Gražųs Indai Ir Sidabras Papuoš Jusų Stalą

Gražiai paklotas su gražiais indais stalas sužavi nors ir paprasčiausį asmenį. Todėl gera ir sumani šeimininkė dabar turi gerą progą įsigyti gražus indus už mažus pinigus.

Naujienos savo skaitytojams suteikia tokią progą. Pasinaudokit ją pakol dar nevėlu. Dar galite gauti indų. Tėmykit kasdien kuponus Naujienose. Išsikirpkit juos ir tuojaus atsineškit į Naujienas. Indus galite pirma pamatyti, o paskui juos už keletą centų įsigyti.

Taipgi už mažus pinigus galite gauti augštos rųšies Rogers sidabrinius setus.

DAILY BUSINESS DIRECTORY

KASDIENINIS BIZNIO SĄRAŠAS — ALFABETO TVARKOJE

Šis skyrius yra vedamas tikslu pagelbėti musų skaitytojams susirasti, kur galima nusipirkti įvairių paprastų ir nepaprastų daiktų, intaisų ir reikmenų. Jeigu iš telpančių čia skelbimų negalite susirasti ko ieškot, pašaukite Naujienas, Canal 8500 ir klauskite Biznio Patarėjo. Čia jųs gausite informaciją, jeigu tik jų bus galima gauti.

• FOTOGRAFAS

CONRAD
FOTOGRAFAS
Studija įrengta pirmos rųšies su moderniškomis užlaidomis ir Hollywood šviesomis. Darbas garantuotas.
420 W. 63rd St.
Tel. ENG. 5883-5840

• LIGONINĖS—HOSPITALS

SVEIKATOS KLINIKAS

TONSILAI IŠIMAMI už	$12.50
GYDYMAS LIGONINĖJE	$50.00
RAUDONGYSLĖS IŠIMAMA viena diena ligoninėje	$15.00
RAUMATIZMAS greitai palengvinama	$2.00
VISAS LIGAS GYDOMA Ekzaminaciją įskait. vaistus	$1.00

DOUGLAS PARK HOSPITAL
1900 So. Kedzie Ave., Chicago.
Tel. Lawndale 5727.

• RESTAURANTAI

Universal restaurant
GERESNIŲ VALGIŲ VALGYLA
750 West 31st Street
A. A. NORKUS, Savininkas
Tel. VICTORY 9670.

Tel. Boulevard 6327.
ZELVIS BUILDING CO.
GENERALIS KONTRAKTORIUS
Karpenterio, konkrito ir muro darbai, Perdirbimo ir taisymo visų rųšių. Gaisro nuostolių apskaičiavimas
3427 S. Emerald Ave.
CHICAGO, ILL.

TRIJŲ CICERO PARAPIJONŲ PASIKALBĖJIMAS

Petras — Labą vakarą Jokubai.

Jokubas — Labą, labą, mano mieli draugai. Na, kur taip buvote prąžuvę, kad taip ilgai neužėjota pas mane?

Petras — Matai, susiedе. Kaip atėjo vasara, tai mano boba tankiai užsimano važiuoti į piknikus. Tai šeštadienį turiu darbo po pietų savo automobilių nuplauti, nušveisti, tai ir vakarę nebeturiu laiko nė pas tave užeiti. Tačiau šį vakarą Jonas užbėgęs neatbuninai užsigeidė, kad eituva pas tave, Jokubai. Sako, jei tavoji ir norės važiuoti piknikan, tai gelėsite važiuoti, kad ir neplautu automobiliu. Jis mat, užsispyrė sužinoti, dėl ko, girdi, Romos katalikų bažnyčia įvedė savo kunigams celibatą, arba kitaip sakant, kodėl užgynė jiems pačiąs vesti.

Jokubas. — Mano mieli draugai. Čia ant to klausimo keliais sakiniais aš negalėsiu judviem atsakyti. Jei jau judu taip užsispyrėta šį klausimą suprasti, tai kiek man šį vakarą laikas leis, aš prašysiu judu atydžiai paklausyti.

Jonas — Taip, taip Jokubai. Mudu šį vakarą galėsime klausyti, kad ir iki 12 valandos nakties.

Jokubas. — Na, tai labai gerai. Tad dabar paklausykita. Vieną iš svarbiausių priežasčių, kodėl Romos katalikų bažnyčios popiežiai užgynė savo kunigams laikyti teisėtas pačias, su kuriomis galėtų be baimės auklėti šeimynas, yra štai kokia. Per ilgą metų eilę Romos popiežiai surado (iš savo patyrimo), kad nevedę celibatninkai kunigai yra apsukresni ir daugiau patriaukianti prie savęs jaunas merginas bei moteris, kurios greitai į tokius kunigus įsimyli. Na, o tada, kurio vyro moteris įsimyli į tokį celebatninką kunigą, tai toks vyras gali savo vedybinio gyvenimo laimei pasakyti sudiev.

Steigia Moterėlių Draugijas

Tada, toks kunigėlis ar klebonas supratęs, kaip paskui jį sekioja tuzinas ar daugiau merginų ir moterų, jis jas gražiu budu pasikinko į darbą savo ypatiškai naudai. Be to, jis iš tokių merginų ir moterėlių sutveria po kokio nors šventojo ar šventosios vardu draugiją ar sodaliciją, kurių didžiausias veikimo tikslas yra nupirkimas (išprovijimas) komžų, stulų, arnotų, sutonų ir kitų kunigams reikalingų drapanų. Suprantama, kad kas metai taipgi tokios draugijos iždas yra tuštinamas nupirkimui mišių, bei kitokių kunigėliui dovanų.

Kita priežastis, kuri žymiai prisidėjo prie užgynimo Romos kunigams vesti pačias buvo ta, kad vedę kunigai daugiau rupinosi savo pačiomis ir vaikų auklėjimu (taip bent manė Romos popiežiai) ir dėl to mažiau pinigų tesiųsdavo savo vyskupams ir popiežiui. Suprantama, mano mieli, kad vedęs kunigas daugiau rupinosi savo šeimos reikalais, kaip vaikų gražiu išauklėjimu, jų į mokslą išleidimu, negu Romos popiežiaus politika. Kaip tai ir turėtų buti.

[ACME-NAUJIENŲ Foto]

REIKALAUS DIVORSO—Margot Grahame, hollywoodietė filmų aktorė, apsigyveno Reno, Nevadoje, "Divorsų Sostinėj" ir ruošiasi divorsui.

Romos Popiežiaus Politika

Jonas — Na, sakyk, Jokubai. O kokia yra ta Romos popiežiaus politika?

Jokubas — Romos popiežių politika yra tokia, mano mielas Jonai. Romos popiežiai skelbiasi, kad jie esą Kristaus — Dievo vietininkai čia ant žemės. Tai, girdi, jie turi viršenybę ne tik ant kitų tikybų, bet ir ant svietiškų valdovų. Už tad, Romos popiežiai viduramžiuose užsimanė visų pasaulį priversti taip tikėti ir Dievą garbinti, kaip tiki ir garbina Romos katalikų bažnyčia. Tada Romos popiežiams prireikė tukstančių misijonierių, kuriuos butų galima pasiųsti į įvairius kraštus ir verstinai versti tų šalių žmones taip tikėti, kaip Romos popiežiai norėjo kad jie tikėtų.

Todėl, siunčiant misijonierius į tolimas svetimas šalis pasirodė, kad nevedę kunigai misijonieriai tereikalauja mažiau išlaidų negu vedę. Todėl tai, Romos popiežiai dėl tų tai priežasčių ir užgynė savo kunigams užlaikyti teisėtas pačias. Nors tiesa, jie tokiu savo pasielgimu padarė daug tukstančių jaunų vyrų nelaimingais ir moraliai juos nupuldė. Tačiau, kaip jau visas pasaulis žino, Romos popiežiai vadovaujasi obalsiu "tikslas pateisina priemones." Už tad jie nepaiso, kas atsitiks su pavieniais kunigais, bile tik Romos katalikų bažnyčia užkariaus pasaulio tautas.

Petras — Tas labai gerai, ir gal dėl misijonierių ir buvo reikalinga buti nevedusiais. Bet, sakyk tu man Jokubai, kodėl turėtų buti nevedę tie kunigai, kurie visai nevažiuoja misijonieriauti? Paimkim, Romos kunigus Lietuvoj, ir čia Amerikoj. Juk jiems nereikia niekur važiuoti. Jie turi savo erdvias klebonijas, kiti net po 20 kambarių. Tai jie lengvai galėtų ne tik savo pačias, bet ir vaikų po tuziną ar net ir daugiau užauginti, bei gražiai išauklėti. Kodėl jie negali laikyti teisėtos pačias?

Lietuvoj ir Amerikoj

Jokubas — Tu Petrai, jau pradėjai galvoti visai teisingai. Suprantama, kad kaip Lietuvoje, taip ir čia Amerikoje nėra nė mažiausio reikalo, kodėl musų Romos katalikų bažnyčios kunigai turėtų buti celibatninkai, nevedę, senberniai. Tik pagalvokita, kiek Lietuvoj kunigai galėtų išauklėti gražių šeimynų, vaikų išleisti į aukštus mokslus. Kokia tai butų, nauda visai tautai!

O kad ir čia Amerikoje, apie šimtas ir pusė inteligentiškų šeimynų galėtų gražiai išauklėti savo vaikus ir duoti jiems mokslą. O dabar viskas tas žuna. Taip, jie patys vengia turėti teisėtas pačias ir auginti vaikus. O žiurėk, per išpažintį ir pamokslus, Romos kunigai tankiai ragina savo parapijonus turėti kuodaugiausiai vaikų. Girdi, turite auklėti tiek kiek Dievas jums duoda. Tačiau, patys, kurie galėtų lengvai po 12 vaikų išauklėti ir mokslą duoti, tai vengia tos naštos kaip velnias kryžiaus.

Jonas — Klausyk, Jokubai. Kodėl Lietuvos Romos katalikų bažnyčia turėtų priklausyti Romos popiežiui ir klausyti jo senų kvailų patvarkymų, kaip kad kunigams užgynimas vesti pačias, ausinė išpažintis ir daugybė kitų kvailybių?

Popiežius "Geras" Lietuvai

Jokubas — Čia tu, Jonai, pakėlei labai rimtą klausimą. Suprantama, kad nėra nei mažiausio reikalo Lietuvos katalikams priklausyti Romos popiežiui. Jis dėl Lietuvos ir lietuvių nieko gero nepadarė praeityje, nieko gero nedarys nei ateityje. Pradedant nuo 1200 šimtmečio Romos popiežiai pirmą per vokiečių Kryžuočių ordeną norėjo lietuvius užkariauti ir pavesti vokiečiams išnaudoti, kaip kad jis padarė su musų broliais prusais. Kaip tik Prusija buvo kryžiuočių nukariauta, tuojau Romos popiežiai pavedė vokiečiams juos valdyti ir vokietinti. Ir šiandien, nors Prusijos gyventojai iš veido yra panašus į žemaičius, tačiau kalba vokiškai ir vokiškai galvoja. O pastaruoju laiku, pasidarė net aršiausi priešai Lietuvos.

O musų laikuose, ką dabartinis popiežius Pius XI padarė su musų broliais vilniečiais. Kaip tik Vilnių su jo apylinkės plotais lenkai užgrobė, tuojau dabartinis popiežius pasiskubino Vilniaus kraštą priskirti prie Lenkijos bažnytinės provincijos. Ten tuojau paskyrė lenką vyskupą vieton lietuvio vyskupo Matulevičiaus, ir iki šiol nė žodelio netarė, nesudraudė lenkų už lietuvių Romos katalikų terorizavimą Vilniaus krašte.

Suprantama, mano mielas, kad už tokias maloneš, apturėtas nuo Romos popiežių, lietuviai neturi nei mažiausios priežasties priklausyti prie Romos katalikų bažnyčios. Lietuvos katalikai padarytų labai išmintingai, kad jie nutrauktų visus ryšius su Romos popiežių trustu. Jei jau iki šiolei Romos popiežiai nieko gero Lietuvai ir lietuviams nepadarė, kada buvo reikalas juos užstoti, tai jie (Romos popiežiai) nieko naudingo ir gero dėl Lietuvos nepadarys nei ateityje.

Turėtų Nutraukti Ryšius su Popiežium

Tad, vienatinė rimta ir sveika akcija Lietuvos katalikai padarytų, jei jie taip padarytų, kaip padarė keli šimtmečiai atgal Anglija. Ji nutraukė visus ryšius su Romos popiežiais dėl daug menkesnio dalyko. O šiandien Lietuva tiek daug visokių pažeminimų ir įžeidimų turėjo patirti nuo Romos popiežių, tik per praeitus 20 metų. O kiek pažeminimų ir niekinimų lietuviai katalikai turėjo patirti per 550 metų, tai nebutų galima surašyti nei ant 100 jaučių skurų.

Tačiau, ant nelaimės, dabartinė Lietuvos tautininkų valdžia taip tupčioja prieš Romos popiežius ir pasirengusi pildyti visus Romos popiežiaus vyskupų norus bei užsimanymus, jog nėra vilties, kad tokį drąsų žygį ta valdžia bandytų įvykinti. Juk tik pagalvokita, mano mieli. Jau vienuolikti metai kaip Smetona su savo tautininkais valdo Lietuvą, o iki šiol dar neprisirengė išleisti Metrikacijos Įstatymo. Tokį įstatymą, kuris duotų teisę kiekvienam užaugusiam Lietuvos piliečiui taip savo tikybinius reikalus tvarkyti, kaip jis nori.

Petras — Žinai ką, juk jau nebetoli ir dvylika. Mudu su Jonu jau turime bėgti namo, nes mudviejų bobos labai užpyks, kad taip ilgai užtrukova. Tad, ačiū tau, Jokubai, labai už taip platų kunigų celibato ir kitų klausimų išguldymą. Lik sveikas.

Cicero Jokubas

MADOS

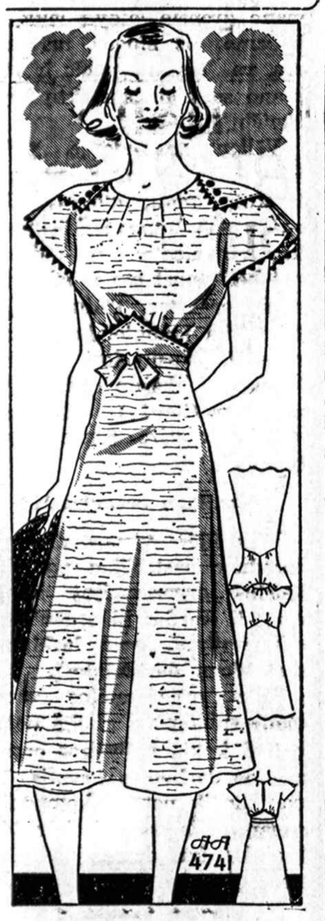

No. 4741—Patogi vasarai suknelė. Nusipirkit perkalio už keletą centų ir pasisiukit ją į 2 valandas. Sukirptos mieros 14, 16, 18, 20, taipgi 34, 36, 38, 40 ir 42 colių per krutinę.

Norint gauti vieną ar daugiau virš nurodytų pavyzdžių prašome iškirpti paduotą blankutę arba priduoti pavyzdžio numerį pažymėti mierą ir aiškiai parašyti savo vardą pavardę ir adresą. Kiekvieno pavyzdžio kaina 15 centų. Galite pasiųsti pinigus arba pašto ženkleliais kartu su užsakymu. Laiškus reikia adresuoti: Naujienos Pattern Dept., 1739 So. Halsted St., Chicago, Ill.

NAUJIENOS Pattern Dept.
1739 S. Halsted St., Chicago, Ill.
Čia įdedu 15 centų ir prašau atsiųsti man pavyzdį No.....
Mieros ..... per krutinę
(Vardas ir pavardė)
(Adresas)
(Miestas ir valstija)

JONAS GEDRAITIS

Persiskyrės su šiuo pasauliu liepos 14 d., 3:30 val. ryto, 1938 m., sulaukęs pusės amž., gimęs Jatkėnų kaime, Girkalnio val.

Amerikoj išgyveno 37 m.

Paliko dideliame nuliudime moterį Domicelę, po tėvais Mockaitę, dukterį Marijoną ir žentą Nelson, sunų Antaną ir marčią Teresę, 3 anukus ir gimines. O Lietuvoje 2 brolius.

Kunas pašarvotas randasi H. W. Mueller and sons koplyčioj, 5308 Belmont av.

Laid. įvyks šešt., liep. 16 d., 2 val. po pietų iš koplyčios į Mt. Allow kapines.

Visi A. A. Jono Gedraičio giminės, draugai ir pažįstami esat nuoširdžiai kviečiami dalyvauti laidotuvėse ir suteikti jam paskutinį patarnavimą ir atsisveikinimą.

Nuliudę liekame,

Moteris, duktė, sunus ir kitos giminės

Laid. dir. Mueller and Son, tel. Palisade 8740.

BANDYK—RENDUOK—PIRK! —25 CENTAI

Jokių kitų mokesčių, Naujos Skalbyklos, Valykliai, Radio ir Phono Kombinacijos, Refrigeratoriai. Bandyt galit be prievolių nors kelis, kad tinkamą išsirinkti. Mes ir taisome visus tuos daiktus ir atrokuojame ką užmokat mums už pataisymą kai pirksit naujus išrengimus.

BIM MERLES
1451 W. 63rd Street
Tel. Republic 2269.

URBA Gėlės Mylintiems Vestuvėms, Bankietams, Laidotuvėms, Papuošimams.
GĖLININKAS
4180 Archer Avenue
Phone LAFAYETTE 5800

LOVEIKIS Siunčiam Gėles Telegramu į Visas Pasaulio Dalis.
KVIETKININKAS
Gėlės Vestuvėms, Bankietams ir Pagrabams.
3316 So. Halsted Street
Tel. BOULEVARD 7314

Metinės Mirties Sukaktuvės

A. † A.

LOUIS ANDRIJAITIS

Persiskyrė su šiuo pasauliu 15 d. liepos mėn., 1937 m., sulaukęs pusės amž., gimęs Jonlaukių k., Papilės parap., Šiaulių ap.

Paliko dideliame nuliudime seserį Marijoną Bajarunienę, 2 jos sunai, 2 dukterys ir giminės.

Mes Tavęs musų brangusis broli ir dėde niekuomet neužmiršime. Tu pas mus jau nebesugrįši, bet mes anksčiaus ar vėliaus pas Tave ateisime. Lauk mus ateinant.

Nuliudę lieka

Marijona Bajarunienė, jos sunai ir dukterys

CLASSIFIED ADVT.

PERSONAL
Asmenų Ieško

53 metų amž. moteris, gerai stovinti, inteligentiška, paieško draugo—pusės amžiaus—taipgi pasiturinčio ir gero budo. Prašau rašykite laišku į Naujienos, Box 854, 1739 So. Halsted Street.

SITUATION WANTED
Ieško Darbo

IEŠKO DARBO į namus arba pagelbėti biznyje. Atsišaukit 6003 S. Morgan St. antros užpakalyj.

HELP WANTED—FEMALE
Darbininkių Reikia

REIKIA GROŽIO OPERATORĖS, registruotos, puikios plaukų stylistės, nuolat. 6308 So. Halsted St.

HELP WANTED—MALE
Darbininkų Reikia

REIKIA apdraudos agentų 25-35 metų amžiaus, keturių metų High School—turi buti vedęs. $25.00 į savaitę ir komisija.
ATLAS EMPLOYMENT
6250 S. Halsted St.

FURNISHED ROOMS—TO RENT
Gyvenimui Kambariai

RENDAI KAMBARYS prie mažos šeimynos vaikinui ar merginai, vienas blokas nuo Archer ave. 4014 Brighton Pl. antros lubos.

NAŠLĖ IŠNUOMUOJA 6 furnišiuotus kambarius vedusiai porai ar nevedusiam vyrui ar moteriai. Galima vartoti virtuvę, telefoną, karštą vandenį. Boulevard 4337. 815 W. 51 St.

FOR RENT—IN GENERAL
Rendai—Bendrai

ŠTORAS RENDON—su fikščeriais tinkamas del moterų skrybelių krautuvės—millinery—gera vieta. Išdirbta per 11 metų. 3341 So. Halsted St. Tel. Prospect 3938.

RENDON 3 kambarių apartmentas 63-čios arti Western ave., apšildomas, kuris taipgi gali buti pavartojamas už ofisą, tinkamas bile kokiam bizniui ar profesijai ir pragyvenimas, nes "waiting room" yra dykai. Renda $30.00 į mėnesį.
CHAS. UDNICH
4708 So. Western Ave.

RENDAI 4 kambariai su visais parankumais ant antrų lubų.
3514 Emerald Ave.

AUTOS—TRUCKS FOR SALE
Automobiliai ir Trokai Pardavimui

ATEIK į didžiausį naujų ir atimtų automobilių išpardavimą— tokį, kokio Chicago nėra bet kada mačiusi pas—
COOK COUNTY FINANCE COMPANY
ties 1340 West 63rd St.

Virš 300 naujų ir vartotų karų bus parduodama tiesiog publikai. Jus galite nusipirkti tikrą 1938 metų karą už tik $395 ir 1937 karą už tik $295. Ne daugiau. Taipgi senesnių modelių karai už taip pigiai kaip $35.

Nepirkite naujo ar vartoto karo tol, kol nebusi matęs musų parodos kambarius. Mes užtikrinam, kad sutaupysime jums šimtus dolerių.

Visi karai turi musų 90 dienų garantiją ir 10 važinėjimo bandymą. Jums nereikia ir grynų pinigų, mes priimsime jusų senąjį kaipo rankpinigius, o jus galite pasiimti dviem metams išsimokėti.

Nesvarbu kur gyveni, nepraleisk nuostabios progos.

Atdara kas vakarą iki 9:30 P. M. ir visą dieną sekmadienį.

COOK COUNTY FINANCE COMPANY
1340 West 63rd Street
ties Loomis.

DAUGYBĖ VARTOTŲ KARŲ
BUICK & PONTIAC
MILDA AUTO SALES
806 West 31st Street
Telefonas VICTORY 1696

FURNITURE-FIXTURE FOR SALE
Rakandai ir Įtaisai Pardavimui

IŠPARDUODAME BARŲ FIKČERIUS 1938, visokio didžio su Coil Baksais ir sinkom. Taipgi štorų fikčerius del bile kurio biznio įskaitant svarstykles, registerius ir ice baksius. Cash arba ant išmokėjimo. Pamatykite mus pirm negu pirksite kitur.
S. E. SOSTHEIM & SONS
1915 SO. STATE STREET
CALumet 5269.

BUSINESS CHANCES
Pardavimui Bizniai

PARSIDUODA KEPYKLA juodos ir baltos duonos. Biznis yra išdirbtas per 25 metus. Yra visi moderniški įrengimai. Štoras daro bizni, kuris visą rendą apmoka. Trokai važinaja į štorus. Mes viską darom su automatiškom mašinom, kurios yra visai naujos.

Kas supranta juodos ir baltos duonos kepimą tas darys gerą bizni Chicago ir apielinkėse. Lysas yra geras du metu. Gausiu ilgesnį, jeigu pirkėjas norės. Pardavimo priežastis—aš paveldėjau turtą Lietuvoje. Box 855, 1739 So. Halsted St.

PARSIDUODA TAVERN 7400 S. Green. Pigiai—Gera vieta—Geras kampas.

PARSIDUODA ČEVERYKŲ taisymo ŠAPA; priežastis—apleidžiu miestą. Darbo turiu užtektinai del dviejų. Nemokantį išmokysiu.
3500 So. Union Ave.

SAVININKAS TURI PAAUKUOTI Labai gerai einantį bizn., groserne ir marketą su staku, modernais fictures ir troku. Brighton Parke arti 47 St. Reikia pamatyti, kad įvertinti. Kreiptis Manor Realty Co., 2532 W. 63rd St. Tel. Hemlock 8300.

DELIKATESŲ ir GROSERNĖS krautuvė su gyvenamaisiais kambariais užpakalyj. Geras biznis. 3246 S. Emerald Ave. Victory 0199.

BUSINESS—TO RENT
Bizniai Rendai

TAVERNAS ant RENDOS, geroj vietoje. 3600 S. Emerald Ave.

REAL ESTATE FOR SALE
Namai-Žemė Pardavimui

PARDAVIMUI arba MAINYMUI Marquette Parke 2 flat; murinis namas, po 5 kambarius, steamu šildomas, kaina $6500.00.

5 kambarių murinis bungalow, kaina 3500.00.

100 akrų farma, triobos ir gyvuliai, kaina 3500.00.

Turime visokių kitokių bargenų. ir mainų.

C. P. SUROMSKIS
2502 W. 69 St.
Grovehill 0306

8 kambarių katedž dengta su asbestos gontais, 1½ maudynės, uždaryti porčiai, karšo vandens šiluma—kurenama automatiniu elektrikiniu aliejaus pečiumi—plieninis garažas. 1229 S. 49 Ct., Cicero.

REAL ESTATE FOR SALE
Namai-Žemė Pardavimui

EXTRA BARBENAS — ant pardavimo muro namas, kampinis 2 po 5 kamb. 2 karų garažius. Pirmos lubos karštu vandeniu šildomos. 9 metų senumo. Parsiduoda už pusę kainos ko šiandien kaštuoja pastatyti—randasi Brighton Parke.

Turime labai didelį bargeną—3 štorai ant 2 lotų pastatyti—randasi South Side—Labai gražioj vietoj—Parsiduoda už cash arba priimsim į mainus kas ką turite mainyti—Nepraleiskite progos! Šaukite Yards 1001. 4631 S. Ashland Ave. arba Lafayette 2235, 4177 Archer Ave, klauskite Paul M. Smith.

PARDAVIMUI namas 4344 So. St. Louis Ave. 5 kambarių plytinis bungalow, 11 metų senumo, $3600. $720 įmokėti, $36 į mėnesį. Robert B. Malone, Harrison 2022.

PENKIŲ KAMBARIŲ murinis bungalow karštu vandeniu šildomas. Parsiduoda arba išsimaino į dviejų flatų namą. 7239 S. Mozart St.

Receiveris davė man įsakymą parduoti sekančius namus, nors pigiai, bet greitai.

2 po 18 fletų; 1-nas 12 fletų; 3 po 10 fl.; 1-nas 6 fletų; 2-4 fletų. Keletas du flečiu, bungalow ir medinių katedžių. Šie namai randas Marquette Park ir Chicago Lawn, ir pirmasyk tėra garsinami dabar, nes kątik dabar forklozavimo popieras iščystyję, pigios kainos nuostebins jumis.

CHAS. URNICH (Urnikas)
56 W. Washington St., Room 514
Vakarais ir sekmadieniais
4708 So. Western Ave.

FARMS FOR SALE
Ukiai Pardavimui

PARSIDUODA ŽEMĖ 3 akrai puikioj apielinkėj Waukegan. Labai pigiai, o priežastis—važinoju į Lietuvą. F. S. A. Tel. Independence 4547.

166 akrų 8 mylios nuo apskrities centro miesto, 3 mylios nuo mažo miesto. Geras ukis, kiek miško, budinkai sveiki. Nuosavybė. Tiktai $2000.00. Mrs. V. Misevicz, Hart, Mich.

BUSINESS SERVICE
Biznio Patarnavimas

Tel. Victory 4965.
STOGDENGYSTĖ IR BLĖKOS DARBAI
35 metai bizny, turi pilną apdraudą už darbus. Lengvus išmokėjimai, jei norite.
BRIDGEPORT ROOFING AND SHEET MSE CO.
3216 So. Halsted Street.

COAL—WOOD—OIL
Anglys—Malkos—Aliejus

Kainos Numažintos—
ANGLYS

EGG	$6.00
NUT	$6.00
BIG LUMP	$6.00
MINE RUN	$5.75
SCREENINGS	$5.00

PIRKIT DABAR! — ŠAUKITE DIENĄ AR NAKTĮ
PRISTATYMAS MIESTE IR PRIEMIESČIUOSE.
Tel. ARDMORE 6975

FINANCIAL
Finansai-Paskolos

....JEIGU REIKIA PINIGŲ....
Kreipkitės į Naujienų spulką. Duodame ant pirmų mortgičių lengvais išmokėjimais.
Lithuanian Building Loan and Savings Association
1739 So. Halsted Street

SKOLINAM PINIGUS
ant Pirmų Morgičių Chicagoje ir apielinkėse nuo 5 iki 15 metų.
SIMANO DAUKANTO FEDERAL SAVINGS AND LOAN ASSOCIATION of Chicago.
2202 W. CERMAK RD. Canal 8887

JEI TURIT KĄ PARDUOT
PAGARSINKIT NAUJIENOSE
JEI IEŠKOT BARGENŲ
SKAITYKIT NAUJIENAS
NELAUKIT ILGAI
Pašaukit mus tuojau
CANAL 8500
Apgarsinimų kainos prieinamos. Už pakartojimus gausit nuolaidą.

Paieškojimas Nr. 88

Lietuvos konsulatas Chicagoje paieško sekančių asmenų:

BRAZAUSKO Jono, sunus Vinco. 1919 m. dirbo gatvekarių kompanijai Chicagoje.

CHMELIAUSKO Juliaus, sunus Antano. Kilis iš Panevėžio apskr., 1877 metais. Gyveno Columbus, Ohio.

KUZMICKO Jono, kilusio iš Nemunaičių km., Alytaus apsk. Gyveno Edwardsville, Ill. Dirbo anglių kasyklose ir geležies liejyklose.

LAŠMANAVIČIAUS Vlado (Walter Lasmann). Kilęs iš Abelių val., Rokiškio apskr. Apie 52 metų amžiaus. Gyveno Chicagoje.

USO Antano. Atvyko Amerikon apie 1913 m. Gyveno Levils Lake, North Dakota.

VENSLAUSKŲ, Juozapo, Jono, Simono ir Vinco. Kilę iš Babtų valsč., Kauno apskr. Iš Lietuvos išvyko 1905 m., apsigyveno Pittsburgh'o mieste.

LIETUVOS KONSULATAS
100 E. Bellevue Place,
Chicago, Ill.

Atsišaukimas į Chicagos Suvalkiečius

Ragina Organizuoti Kliubą

Suvalkiečiai subruskit!

Man teko kalbėti su suvalkiečiais ir dauguma pageidauja turėti Suvalkiečių kliubą.

Draugai, Suvalkiečiai, pabuskit, gana miegoti. Pažvelgkite į kitus kliubus, jie dirba kulturos darbą, sušelpė daugelį savo narių patekusių į nelaimę. Ką mes suvalkiečiai padarėm? Nieko. Laikas jau pribrendo ir reikia kliubą butinai įsteigti, nes budami pavieniais nieko neatsieksime.

Pritariantieji steigimui kliubo, malonėkite parašyti laišką ir pareikšti savo mintį, ką jųs manote apie suvalkiečių kliubą. Kaip tik atsišauks bent 20 ar daugiau draugų suvalkiečių — šauksime susirinkimą ir įsteigsime kliubą. Suvalkiečiai, Vyrai ir Moterys į darbą!

J. K. Valinskas,
3423 So. Morgan St.,
Chicago, Ill.

Neramumai Chicagos Skerdyklose

Darbininkai Protestuoja prieš Derybų Vilkinimą

Chicagos skerdyklose nevyskas ramu. Dviejose dirbtuvėse, Roberts and Oake ir Agar Packing and Provision Company darbininkai beveik sustojo dirbę, protestui prieš vilkinimą derybų su C.I.O. dėl sutarties.

Bendrovės derybas pradeda, nutraukia ir vėl pradeda; taip gaišindama laiką ir neprieidamos prie susitarimo su unija.

Dėl darbo apsistojimo tose dirbtuvėse Chicagos skerdyklų jarduose susidarė galvijų perviršis, ypač kiaulių, ir jų kaina ėmė pulti.

Derybos tarp C.I.O. ir dviejų aukščiau minėtų ir kelių kitų mažesnių firmų paliečia kelis tukstančius darbininkų.

Mirė Chicagoje Atvykęs Iš Californijos

Žuvo besivydamas gatvekarį

Kurt Swenson, 30 metų vyras, atvyko iš Los Angeles, California, pasišvečiuoti Chicagoj. Tai buvo vakar. O šiandien Swenson negyvas.

Žuvo besivydamas gatvekarį prie Hoyne ir Lawrence avenue. Jį mirtinai suvažinėjo pasimaišęs tarp Swensono ir gatvekario automobilis.

Uždarė Kompaniją

Federalinė prekybos komisija uždarė Automotive Test Laboratories of America, 2024 E. Wabash Ave., kurie neva tirdavo tulus produktus ir paskui duodavo užgyrimo ženklus.

Pasirodo, kad jokios laboratorijos neturi ir jokių tirimų nedarydavo, o išduodavo ženklus už pinigus.

"Dievo Rykštė" Chicagai

Iš šiaurės ir vakarų priemiesčių Chicagon skrenda "Dievo Rykštė". Į miestą traukia milionų milionai uodų, kurie ten prisiveisė laike potvynio ir po potvynio palikusiose liuguose vandens.

Pavogė Du S. Rakausko Automobilius

Chicagoje yra daug vagilių, kurie vagia Ford ir Chevrolet Automobilius

Pereitą savaitę pavogė du S. Rakausko šeimos automobilius —Ford ir Chevrolet.

Liepos 10 d. James Rakauskas sutiko vagis važiuojant jo automobiliu prie 63rd ir Central Park Ave, netoli tos vietos, kur automobilis buvo pavogtas. Pamatęs gasolino stoty panašų Fordą, jis grįžo įsitikinti. Tuo tarpu vagiliai pradėjo važiuoti. Jis privažiavo artyn ir paprašė juos privažiuoti prie šaligatvio ir aprodyti savo automobilį. Vagiliai pasileido kaip galima smarkiausia bėgti, o James Rakauskas vytis.

Besivejant, vagilių karas kuone apvirto ant kampo. Tuo tarpu vienas iš vagių iššoko ir nubėgo, o kiti du visu smarkumu nuvažiavo. J. Rakauskui genantis, vagiliai sumanė apsiginti, atsidarę užpakalinį langą jie paleido šuvį į J. Rakauską. Rakauskas suprato pavojų, nes jis buvo vienas ir sustojo. Apžiurėjęs automobilių rado visą radiatorių sušaudytą ir vandenį išbėgusį.

Jis tuojau pašaukė policiją, kuriai ir išaiškino įvykį.

Patartina tokiame atsitikime vienam nesivyti vagilių, bet tuoj pasišaukti policiją.

—Pranešėjas.

Sulaikė Cigaretų "Grandinę"

Prokuroro įspėjimu liko sulaikyta cigaretų "grandinė", kurią vedė Cigarette Service Club, 10 N. Clark St., kuris garsinosi pardavinėjąs 200 cigaretų kartoną tik už 25c. Reikėdavo tik nusipirkti tris tikietukus po 25c. Tų bilietų pirkėjai irgi turėdavo parduoti tris tikietėlius, kol pasibaigdavo "grandinė." Tuo budu už kiekvieną kartoną buvo sumokama po $3.25. Jei grandinė nutrukdavo, tai niekas cigaretų negaudavo.

—B.

Renkasi Chicagos Liet. Vyrų Choras

Visi, kurie sutiko dalyvauti lošime Naujienų piknike, rugpiučio 14 d., prašomi susirinkti praktikuoti į Neffo svetainę, 2435 So. Leavitt st.. šiandien, liepos 15 d., 8 valandą vakare.

Majoro Kelly Bankiete

Stevens viešbutyje trečiadienio vakare įvyko majoro E. J. Kelly bankietas, kur jam buvo įteiktas Gedimino ordenas "už nuopelnus Chicagos lietuviams ir lietuvių tautai". Dalyvavo 200 suviršum Chicagos lietuvių profesionalų ir biznierių. Pirmininkavo teis. Zuris.

Ordeną maj. Kelly įteikė konsulas P. Daužvardis. Dalyvavo biznierių ir visokių politikierių.

Z.

Taiso du Parkus

WPA baigia pertaisyti du parkus ir žaismavietes. Vieną Winnemac parke, Northsidėj, o kitą prie Roosevelt Rd. ir Central Ave. Abiejose vietose bus įrengtos futbolo aikštės, tennis aikštės, po dvi soccer aikštes, taipgi beisbolo aikštės Prie to bus įrengtas stadionas dėl 3,000 žmonių. Darbas bus baigtas šį rudenį ir kainuos $600,000.

—B.

Nubaudė Taylor Kompanijos Viršininkus

Už Žmonių Apgaudinėjimą

Federalinė prekybos komisija įsakė The Taylor Washing Machine Co., 3931 W. Madison St., liautis varius neteisingą kompeticiją, o teisėjas Allegretti companijos prezidentą Ellis R. Taylor ir penkis darbininkus nubaudė $3,012 už apgaudinėjimą žmonių. Kartu dar pareiškė, kad jie blogesni už plėšikus ir vagis, nes pastarieji nebando įeiti į namus po priedanga legalio biznio.

Jie skelbdavo demonstruoją namuose skalbiamąsias mašinas. Jei kas paprašydavo tokios demonstracijos, iš jo buvo reikalaujama neva kvitos už gautą mašiną. Bet pasirašydavo, kad ta kvita yra pirkimo kontraktas ir žmogus turėdavo sumokėti už mašiną pilną sumą.

—B.

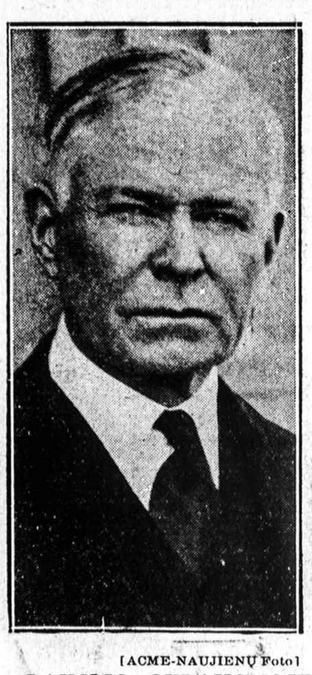

[ACME-NAUJIENŲ Foto]

LAIMĖJO OKLAHOMOJE —Liberalas senatorius Elmer Thomas, kuris laimėjo demokratų nominacijas į senatą naujam terminui. Thomas yra didelis Roosevelto šalininkas.

Panfilams Evikcijos Pavojus Praėjo

14 Brightonparkiečių šeima gavo butą

Brightonparkiečių Panfilų šeimynai evikcija nebebaisi. Nežinomas geradaris pasiulė jiems butą, šešių kambarių, adresu 2158 Ogden avenue. Už du mėnesiu butas bus nemokamai, o po dviejų mėnesių turės mokėti tik mažą nuomą.

L. Panfilų šeimyna, susidedanti iš vyro, žmonos ir 12 vaikų, kreipėsi į teisėją Edelman pagelbos, kai Panfilienės sesuo Mrs. Milewski nutarė juos išmesti iš buto adresu 4604 So. Rockwell avenue.

Kinų-Japonų Karo Atgarsiai Chicagoj

Pametė bombą prie japono krautuvės

Nežinomi asmenys vakar rytą pametė bombą prie Oriental Trading Company krautuvės, 4133 W. Madison st., kuri pardavinėja įvairius japoniškus suvenirus ir papuošalus.

Bomba išnešė visus langus, duris ir sugadino lange išdėtas prekes.

Laiško dėžutėj buvo raštelis, parašytas kiniečio ranka, kad tai pirmas perspėjimas japonams kraustytis iš Amerikos. Kitą kartą busią daugiau. Krautuvės savininkai yra japonai.

[ACME-NAUJIENŲ Foto]

CHICAGOJ — Švedijos Princas Bertil, šiame paveiksle su Detroito automobilių "karalium", H. Fordu, vakar su kitais Švedijos karališkos šeimos nariais atvyko vizitui Chicagoj. Išbus čia iki šeštadienio vakaro.

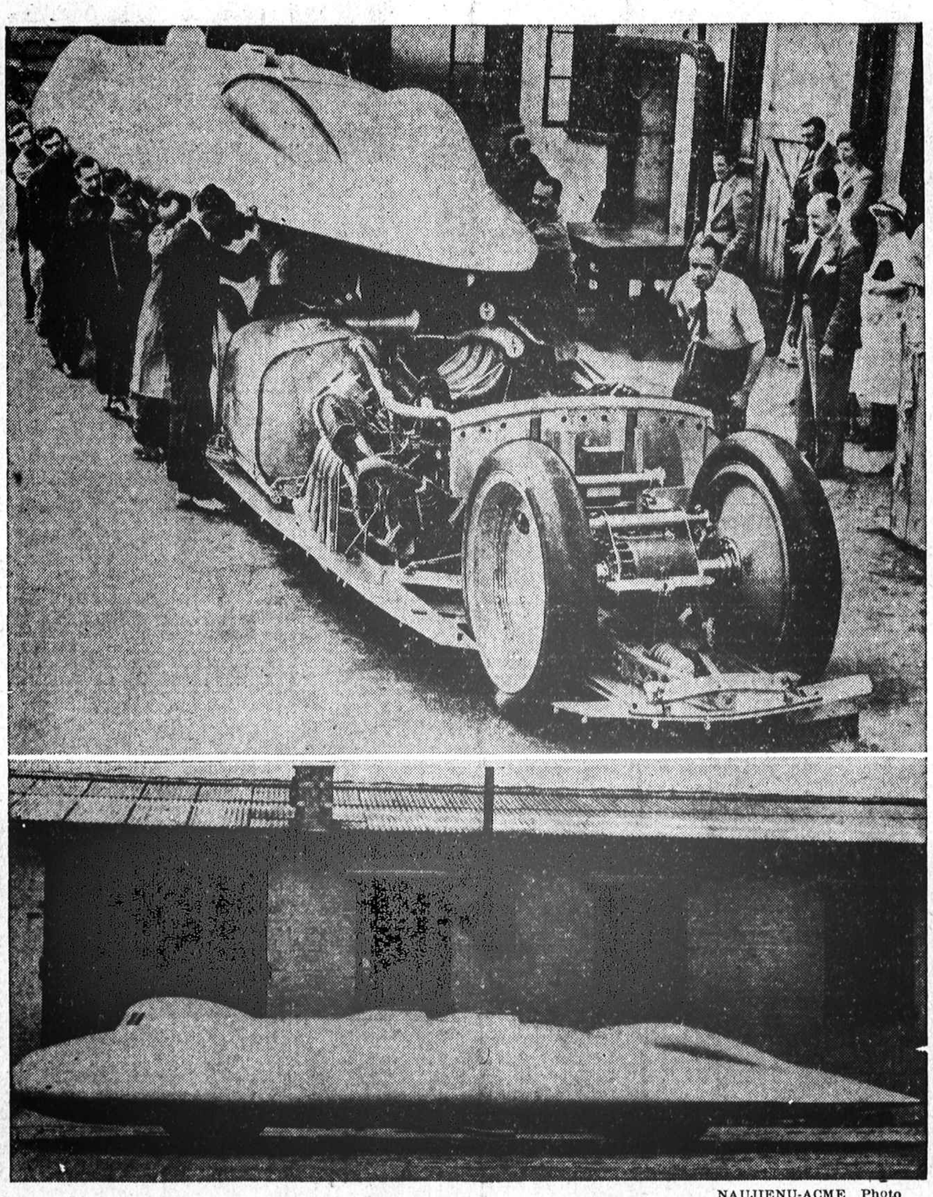

NAUJIENŲ-ACME Photo

NAUJAM REKORDUI — Viršuj "viduriai", apačioj—išorinė išvaizda naujo specialės konstrukcijos automobilio, kuriuo anglas John Cobh bandys nustatė naują greitumo rekordą Utah valstijoje, kur yra patogių vietų nepaprastai greitam važiavimui automobiliais. Dabartinis greitumo rekordas yra apie 300 my. į valandą.

Pasmerkė "Urmininkus"

Federalinė prekybos komisija pasmerkė tuos "urmininkus' Chicagoje, kurie parduoda smulkmeniškai neva urmo kainomis. Pasirodo, kad jų "urmo" kainos yra aukštesnės už kainas kitose sankrovose.

—B.

Kaip Žemaitis iš Tryškių į Kulius Važiavo

"Ešmesla tuos musų valdios!"

Na, rokouju, šius laikus kelia vesor gera išbrokouti, reeks er monei kumelate pasikinkęs važoute į Kulnius savo sunų Ontę, mona pagrondenį aplonkyt.

Vo, bova tata švents ryts, poiki deina, neelga meslijęs seidaus į vežemą er važouju.

O tu Jergutėliau! Važouju poikiu, dideliu keliu, ir dyva monei, kad tep daug mažu kulelių primošta, primošta į žemę, vo šalimas dedeli kulia kap žalneria netolimas linijo stov!

Ne, sakau, tu brontaliau e pakajus, er esmesla tuos musų valdios ar ne geriau butų trobą pastatyt iš tokiun puikiun kulių, o daba išbarste e gana. Sustabdiau kumelatę rek rokoiu parvešti veiną Ontę paveizėt, kun ons rokous sluzej palicijo ons veskon supront.

—Kuliškis.

Sumažėjo Nelaimės Chicagoj

Chilago džiaugiasi pasiektu nauju saugumo rekordu. Šiemet per pirmus 6 mėn. automobilių užmušta mažiau 83 žmonėmis, negu pernai. Sumažėjo nelaimės ir birželio mėn.

—B.

Nuteisė Politikierių Kalėti

Pirko vogtus bonus

Kriminalio teismo teisėjas Lewe nuteisė 45 metų politikierių Timothy Klapperick kalėti už pirkimą ir priėmimą pardavimui vogtų šėrų. Klapperick užsiima šėrų bizniu ir užlaiko ofisus ties 224 S. Michigan avenue.

Jis buvo aktyvus politikoje ir kelis kartus kandidatavo į aldermonus.

Sekminga Komedija

Blaikstone teatre Federalinis teatras jau aštunta savaitė vaidina jaunystės komediją "Anthony and Anna," parašytą St. John Ervine. Ta komedija turėjo labai didelį pasisekimą Londone.

Vaidinimas bus kas savaitę, išėmus sekmadienius.

—B.

Apie Grybus, Keistą Organizaciją, Gerus Kaimynus, Daržėlį

"Raidas" į Willow Springs

WEST SIDE. — Aną gražią dieną Brighton parkiečiai Naujienų bendradarbiai Mr. ir Mrs. Mankai davė "raidą". Išvažiavome į Willow Springs apylinkes vasarinių grybų pasirinkti.

Ak, kokia ten gamta graži. Saulė pakilus kalneliu veidus bučiavo, dvelkiantis vėjalis kuteno medžių lapus, o mes besigėrėdami aplinkuma prisirinkome nemažai grybų. Žinoma, aš surinkau daugiau, negu Mrs. Mankus, tai gal užtat kilo kaip ir pavydas, nes Mrs. Mankus pradėjo kai kuriuos grybus iš mano krepšio laidyti lauk, sakydama, šis blogas, tas negeras, va tas šungrybis ir taip mano sunkiai surinktų grybų skaičių sumažino.

Vėliau užkandome, pailsėjom. Mr. Mankus perskaitė laiškutį gautą nuo savo dukružės p-lės Irenos iš Michigano, kuri ten atostogauja. Laiškutis net kelių puslapių ir labai įdomiai parašytas. Tikiu, kad kitai tokiai jaunutei butų sunku rašyboje susilyginti su p-le Mankus. Vakarop atsisveikinome gražiuosius aplinkumos vaizdus ir grįžome namon grybų virti.

Ypatinga organizacija

Westsidės vienos dirbtuvės tarpdury pastebėjau po stiklu keistos organizacijos iškabą-čarterį vardu: **Ši organizacija apsaugojimui geru darbininkų nuo blogų darbininkų".**

Toks organizacijos vardas mane suidomino, betgi neteko patirti kokia kalbamos organizacijos darbuotės kryptis. Manau ar tik nebus kompanijos organizacija persekiojimui darbininku, kas depresijos laikais nenaujiena.

Geri kaimynai

Mr. ir Mrs. **Jankauskai** apsipirko namą prie 24-tos ir Coulter gatvių. Kaip sakoma, nauja šluota geriau šluoja, taip ir čia. Naujų savininkų namas kaskart iš vidaus ir lauko gražinamas. Be to, Mr. ir Mrs. Jankauskai draugiški žmonės, užtat ir kaimynai patenkinti, kad jie čia apsigyveno.

Gražus gėlių darželis

Šale Jankauskų namo randasi gražiai užlaikomas Mr. ir Mrs. Jarush namas ir prie namo yra puikus darželis, kuriame žydi įvairios gėlės. Verta pažymėti, kad kito tokio puikaus darželio šioj apylinkėj nesu pastebėjęs. **—A. J. S.**

Garniai Muziejuje

Field muziejuje buvo įrengta ir vakar atidaryta publikai įdomi garnių paroda, su lizdais ant namų stogų, etc.