The First and Greatest Lithuanian Daily in America
NAUJIENOS
THE LITHUANIAN DAILY NEWS
PUBLISHED BY THE LITHUANIAN NEWS PUB. CO., INC.
1739 South Halsted Street, Chicago, Illinois
Phone CANal 8500
Pirmas ir Didžiausias Lietuvių Dienraštis Amerikoje

NAUJIENOS
The Lithuanian Daily News
Entered as second-class matter March 7, 1914 at the Post Office at Chicago, Ill., under the Act of March 3, 1879

The First and Greatest Lithuanian Daily in America
NAUJIENOS
THE LITHUANIAN DAILY NEWS
PUBLISHED BY THE LITHUANIAN NEWS PUB. CO., INC.
1739 South Halsted Street, Chicago, Illinois
Phone CANal 8500
Pirmas ir Didžiausias Lietuvių Dienraštis Amerikoje

VOL XXV | Kaina 3c | Chicago, Ill., šeštadienis, Rugsėjo-September 17 d., 1938 | No. 219

Čekoslovakijos Valdžia Nepasiduoda Vokiečiam

NEBUS PLEBISCITO — PAREIŠKĖ ČEKŲ VICEPREMJERAS

Uždraudė zudetų nacių partiją. Įsakė atiduoti valdžiai ginklus.

PRAHA, Čekoslovakija, rugs. 16. — Čekoslovakija penktadienio vakare atmetė visus Adolfo Hitlerio reikalavimus plebiscito.

Vicepremjeras Rudolph Bechyen spaudos atstovus painformavo: "Šioj valstybėj nebus plebiscito."

"Nebus nė tarptautinės policijos."

"Plebiscitas dagi nesvarstomas. Jis butų trumpiausias kelias į karą."

ZUDETŲ NACIŲ PARTIJA LIKVIDUOTA

PRAHA, Čekoslovakija, rugs. 16. — Premjero ofisas paskelbė penktadienio vakare, kad vokiečių zudetų (nacių) partija tapo likviduota. Kiek anksčiau, sako painformuoti ratelliai, valdžia nutarė likviduoti visus Henleino smogikų burius. Pats Henlein pabėgo į užsienį.

Šie nutarimai padaryti buvo tuo metu, kai iš kitos pusės, butent iš vokiečių ratelių, valdžią pasiekė žinios, jogei pačių Čekoslovakijos nacių tarpe ėmė reikštis nesutikimų. Nesutikimai pasireiškė dėl Henleino proklamacijos paskelbtos ketvirtadienį ir reikalavusios, kad Vokietija aneksuotų zudetus. Konservatyvioji zudetų vadų dalis sako, jogei Henlein išleidęs proklamaciją be jų žinios. Didelei zudetų daliai Henleino žygis padaręs nemalonų siurprizą.

VALDŽIA ĮSAKĖ ATIDUOTI GINKLUS

PRAHA, Čekoslovakija, rugs. 16. — Bohemijos provincijos valdžia išleido įsakymą 63-jų provincinių apygardų gyventojams atiduoti vyriausybei visą amuniciją ir visus ginklus, kokius jie gal but turi paslėpę.

Valdžios kontroliuojama vokiečių kalba radijo stotis paskelbė, kad jokia problema nėra perdaug sunki susitarimu išrišti. Vokiečių problema Čekoslovakijoj bus išrišta, jei abi pusės parodys noro ją išrišti.

Įdomus pasikeitimas įvyko: Slavokų Liaudies Partija, kuri praeity reikalavo autonomijos, staiga pasuko Čekoslovakijos valdžios pusėn.

Britanijos darbininkai priešingi plebiscitui

LONDONAS, Anglija, rugs. 16. — Anglijos darbo partija ir unijų kongresas paskyrė delegaciją iš trijų asmenų pasimatyti su premjeru Chamberlainu tuojau, kai jis sugrįš iš Vokietijos. Delegacija įpareigavo įspėti Chamberlainą, kad visas darbininkų judėjimas griežtai pasipriešins bet kokiai plebiscito formai zudėtų vokiečiams Čekoslovakijoj.

Japonai apšaudo fortus arti Hankowo

PARYŽIUS, Francuzija, rugsėjo 16. — Japonų kariuomenė besiveržianti Hankowo, laikinosios kinų sostinės, linkui penktadienį bombardavo Tienkachem fortus, 80 mylių atstumoj nuo Hankowo.

ORAS

Chicagai ir apielinkei federalio oro biuras šiai dienai pranašauja:

Debesuota; truputį šilčiau; saulė teka 6:31, leidžiasi 6:58 valandą. Sekmadienį debesuota.

Taika automobilių unijai; Martin nusileido

DETROIT, Mich., rugs. 16.— Automobilių darbininkų unijos prezidentas Homer Martin ir unijos vykdomoji taryba, iš vienos pusės, ir Sidney Hillman bei Philip Murray, CIO atstovai iš kitos, penktadienį susitarė dėl plano taikai unijoj atsteigti. Kai kas tapo pakeista originaliuose CIO pasiulymuose, tačiau automobilių unijos vykdomoji taryba sutiko pašalintų iš unijos viršininkų klausimą pavesti Hillmanui ir Murray arbitracijos budu išspręsti. Penktadienio sutartis sako, kad arbitratorių sprendimas bus galutinis.

Streikas pakrikdė Chryslerio automobilių produkciją

DETROIT, Mich., rugs. 16. — Penktadienį kilo streikas Briggs Automobile Body įmonėje. Streikas nutraukė svarbų grandinį Chrysler, Plymouth, Dodge ir De Soto automobilių produkcijoj. Jei jis tęsis ilgiau, tai gali atimti darbą 50,000-čių darbininkų.

Pasak automobilių darbininkų unijos viršininkų, Briggs kompanija mėgino pasipelnyti iš savitarpinės unijistų kovos. Todėl ir streikas teko paskelbti.

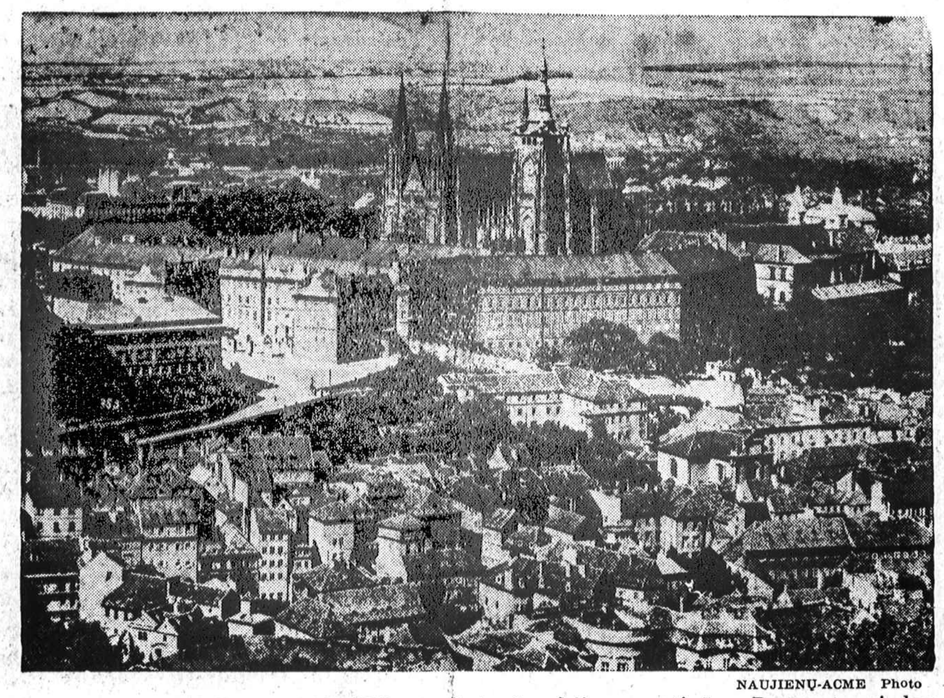

NAUJIENŲ-ACME Photo

ČEKOSLOVAKIJOS SOSTINĖ. — Čekoslovakijos sostinės Pragos vaizdas. Priekyj prezidento Benes rumai, kur krizio spaudžiamas kabinetas laiko posėdžius su prezidentu, o užpakalyje garsi St. Vito katedra.

100 lavonų rasta po potvynio

TEHERAN, rugs. 16. — Nahavende po potvynio, kurs sunaikino didžiąją miestelio dalį, rasta 100 žuvusių žmonių palaikų.

Britų lėktuvai nukovė 100 arabų

JERUZALĖ, Palestina, rugs. 16. — Britų lėktuvas ketvirtadienį popiet pastebėjo arti Ramallah, į šiaurę nuo Jeruzalės, didelį ginkluotų arabų burį. Lėktuvo vairuotojai davė žinią savo bazei. Atvyko pagalbon pirmajam dar dvylika lėktuvų. Lėktuvai užpuolė arabus. Britų pranesimai sako, kad 100 arabų užmušta. Vienas kitas lėktuvas taipgi buvo pažeistas, bet visi jie sugrįžo į savo bazę.

Liberalai įteikė senato komitetui peticiją

WASHINGTON, D. C., rugs. 16. — Civil Liberties Union paskelbė penktadienį, kad 60 žymių liberalų įteikė senato civilių teisių komitetui peticiją padaryti tyrinėjimą Jersey City vyriausybės žygių, kurie paneigia piliečiams garantuotas konstitucijos teises.

Atmetė 30 valandų darbo savaitės pasiulymą

BIRMINGHAM, rugs. 16. — Spaustuvių darbininkų unijos konvencija ketvirtadienį atmetė rezoliuciją reikalavusią kovoti už 30 valandų (5 valandų dienai ir 6 dienų) darbo savaitę. Įnešimas atmestas todėl, kad rezoliucijoj nebuvo numatytas maksimum darbo laikas ir nenurodyta užsitikrinimas, jogei samdytojai sutiks šitokiam reikalavimui.

Žmonės privers prez. Rooseveltą kandidatuoti trečiam terminui

NEW YORK, N. Y., rugs. 16. — Ką tik sugrįžęs iš Europos, senatorius Guffey (Pennsylvania demokratas) pareiškė: "Jeigu prezidento programa pasiliks neįvykdyta iki 1940 metų dėl reakcijos obstrukcijų, tai žmonės reikalaus ir toliau Roosevelto vadovybės, kad jų mandatas butų išpildytas."

Britų ministerių kabinetas svarstys Hitlerio reikalavimus

LONDONAS, Anglija, rugs. 16. — Britanijos ministerių kabinetas šeštadienį svarstys Hitlerio reikalavimus ne tik atiduoti Čekoslovakijos zudetų dalis Vokietijai, bet ir pavesti jai kontrolę visos Čekoslovakijos. Kabineto nutarimai bus įteikti specialiai parlamento sesijai užgirti.

Minia įveikė nacius

ELIZABETH, N. J., rugs. 16. — Kokių trijų tukstančių minia ketvirtadienio vakare čia užėmė salę ir apsupo ją iš oro pusės. Salėj buvo numatytas vokiečių nacių mitingas laikyti. Minia išėjo pergalėtoja, nes mitingas neįvyko.

Naciai skundžiasi, kad minia atėmė jiems žodžio laisvę.

29 užmušti, 114 sužeistų Barcelonoj

BARCELONA, Ispanija, rugsėjo 16. — Trys Ispanijos sukilėlių lėktuvų eskadronai nametė penktadienį daug bombų į Barceloną. 29 civiliai gyventojai užmušti, 114 sužeista. Daugiausia žmonių nukentėjo turgavietėj, kurs moterys buvo susirinkusios maisto gauti.

Lenkija laiko manevrus

RIGA, Latvija, rugs. 16. — Lenkija šiuo metu laiko rudens manevrus. Jos manevrai šįmet ypatingai dideli. Daug kariuomenės sukoncentruota šalies pietų rytų daly.

Rumunija suvaržė audinių pardavimą

BUCHAREST, Rumunija, rugs. 16. — Rumunijos vyriausybė instruktavo ekstilės pramonę nepardavinėti jokių prekių privačiai, be kariuomenės vadovybės žinios. Audinyčios ateity dirbs militarėj kontrolėj iki to laiko, kai bus išleisti kitoki patvarkymai.

Slavai šaukia: šalin Hitlerį!

BELGRADE, Jugoslavija, rugs. 16. — Pranešimai iš Zagrebo penktadienį sakė, kad keli tukstančiai demonstruotojų pralaužė policijos kordonus apsupusius Vokietijos turistų ofisus ir išdaužė ofisų langus. Minia šaukė: šalin Hitlerį! šalin fašistus!

Susirupinę prez. Roosevelto trečio termino klausimu

WASHINGTON, D. C., rugs. 16. — Politikos įvykių stebėtojų manymu, prez. Roosevelt vedė kampaniją prieš konservatyviuosius demokratus tikslu liberalizuoti demokratų partiją, užuot statyti savo kandidaturą į prezidentus trečiam terminui.

Vajus prieš konservatyviuosius demokratų partijos kandidatus į kongresą jam nepavyko. Taigi politikieriai vėl suka galvas dėl klausimo, ar prezidentas Rooseveltas nestatys savo kandidaturos trečiam terminui.

ZUDETŲ APYLINKĖSE SITUACIJĄ KONTROLIUOJA ČEKAI

AUSTRIJOJ AREŠTUOTA 15 ČEKŲ. BULGARIJOS REZERVISTAMS ĮSAKYTA UŽSIREGISTRUOTI. LENKAI STATO REIKALAVIMUS ČEKAMS. VENGRIJA PROTESTUOJA DĖL ČEKŲ MOBILIZACIJOS.

ASCH, zudetų apylinkė, Čekoslovakija, rugs. 16. — Apskaičiuojama, kad per paskutines keturias dienas mažiausia 50 žmonių žuvo zudetų riaušėse. Bet situaciją, pranešimai sako, zudetų apylinkėse kontroliuoja čekai.

BERLYNAS, Vokietija, rugs. 16. — Penktadienį gyvai svarsyta galimumas keturių valstybių — Britanijos, Francuzijos, Vokietijos ir Italijos — konferencijos ryšium su kriziu Čekoslovakijoj.

VIENA, Austrija, rugs. 16. — Čia areštuota 15 čekų veikėjų. Keturi jų vėliau buvo paleisti. Kaltinimai areštuotiems nepaskelbti.

SOFIA, Bulgarija, rugs. 16. — Visi rezervistai, amžiuje nuo 23 iki 65 metų, atitarnavę karo tarnybą, turės užsiregistruoti nuo spalio 5 iki 20 dienos.

RABAT, Francuzijos Morocco, rugs. 16. — Uždrausta išgabenti metalą, gasoliną, aliejų ir kitokias reikmenas svetur — išėmus Francuziją. Vykdomos priemonės špionažui kovoti.

VARŠUVA, Lenkija, rugs. 16. — Dienraštis "Kurjer Poranny", kurs dažnai talpina valdžios inspiruojamus pranešimus, penktadienį paskelbė, jogei Čekoslovakijos lenkai reikalauja sau tokių teisių, kokias gaus zudetų vokiečiai.

BUDAPEST, Vengrija, rugs. 16. — Patikimomis informacijomis, Vengrija penktadienį griežtai užprotestavo čekų vyriausybei dėl to, kad čekai yra mobilizuojami Vengrijos pasieniu.

Rusai nepasitiki savo armija

Neišspręstas klausimas, ar duoti armijai amuniciją

RIGA, Latvija, rugs. 16. — Rusų karo reikalų komisaras Vorošilov sugrįžo į Maskvą, apžiurėjęs kariuomenę sukoncentruotą šalies pasieniuose. Vorošilov norėjo persitikrinti, ar armijos morale galima pasitikėti, ar jai galima duoti amuniciją.

Mat, kai visos kitos valstybės mobilizuoja savo kariuomenę, tuo metu Rusijos amunicija pasilieka politinės policijos kontrolėje. Stalino vyriausybė nepasitiki savo armija.

Gaunama žinių taipgi, kad politinė policija, GPU, yra priešinga Rusijos stojimui karan. Tačiau Vorošilovo raportas Stalinui ir pasitarimai ryšium su raportu išspręs karo klausimą Rusijoj.

Atmetė Greeno patarimą

PITTSBURGH, Pa., rugs. 16. — Pittsburgho Centralinė Darbo Unija penktadienį atmetė Wm. Greeno, ADF prezidento, patarimą indorsuoti rudens rinkimams Davisą, republikonų kandidatą į Jungt. Valst. senatą.

NEW YORK, N. Y., rugs. 16. — Komunistai taikėsi sukelti revoliuciją Jersey City — tokį kaltinimą padarė tulas P. Banta, kurį komunistai išmetė iš savo partijos ir apkaltino buvus šnipu. Banta liudijo penktadienį nariams atstovų buto komisijos, kuri tyrinėjas "ne-amerikonišką veiklą" J. Valstijose.

Prez. Rooseveltas ir jo kabinetas svarstė Europos krizį

WASHINGTON, D. C., rugs. 16. — Prez. Rooseveltas penktadienį sušaukė ministerių kabineto mitingą Baltajame Name. Posėdžio tikslas buvo apsvarstyti Europos krizį, kiek jis liečia Ameriką.

Štai ko vokiečiai reikalauja iš čekų

1 — Tuojau atiduoti Vokietijai zudetų apylinkes. Atiduoti ne vėliau, kaip spalio 1 dieną.

2 — Praktiškai prisiimti Vokietijos protektoratą visoj Čekoslovakijoj, vokiečiams kontroliuojant čekų valstybės ekonominę sistemą, ypatingai gi didžiausias Sklada amunicijos dirbtuves.

3 — Nutraukti Čekoslovakijos susitarimus su Sovietų Rusija.

DENVER, Colo., rugs. 16. — 25 vyrai ir moterys ketvirtadienio vakare surengė čia, prie Vokietijos konsulato, demonstraciją. Demonstruotojai protestavo nacių užsimojimą sudraskyti Čekoslovakiją. Policija pašalino demonstravusius.

RUGSĖJO MĖN.
(September)
Naujienų Raštinė
SEKMADIENIAIS
bus uždaryta
Atidaryta Kasdien nuo 8 iki 8 ir
SEŠTADIENIAIS nuo 8 ryto iki 6 val. vakaro.
NAUJIENŲ ADM.

KORESPONDENCIJOS

Nepaprasta "Konvencija" Binghamton, N. Y.

BINGHAMTON, N. Y. — Petras Jurikėnas, senas Binghamtono gyventojas, neseniai išvyko Lietuvon. Petras čia atvažiavo 1909 metais ir visą laiką Binghamtone išgyveno. Išvažiuodamas Binghamtonę paliko brolį, Juozapą.

P. Juzikėno kelionės galas yra Miežiškiai, Panevėžio apskrityj, kur gyveno jo brolis, sesuo ir kiti giminės. Amerikon grįžti nemano.

Keistoji Konvencija

Neseniai Binghamtono lietuviai turėjo "konvenciją". Man teko įsmukti į "delegatus" ir patirti kas ten darėsi. Laikraščiai, paprastai, apie tokias "konvencijas" nerašo ir tur but niekad nerašys. Bet kadangi įvykių eiga buvo labai įvairi ir marga, tai aš nutariau painformuoti pasaulį apie tai ką girdėjau ir mačiau.

"Konvencija" svarstė labai svarbų klausimą: kur ir kaip kas smagiausiai ir įdomiausiai praleido vasarą. Tarp delegatų buvo jaunavedžiai, tėvai, "baliavotojai", "piknikautojai", "kemperiai", turistai ir kitokio plauko žmonės. Kiekvienas stojo už savo vasaros patyrimus. Energingai kovota ir argumentuota.

Už "Honeymoon"

Pirmas atsistojo Frank Oreška ir jo jaunoji žmona Julija, buvusi Petrauskaitė. Pranas taip įtikinančiai kalbėjo, kad "medaus mėnesis" yra smagiausias laikas, ir romantiškiausias, jog visi buvo su tuo beveik besutinką. Bet atsistojo Jonas Kunzė ir sako, "Kas tai vedybos? Ar prilyginsi tai prie džiaugsmo kai sulauki pirmutinį kudikį, mažą, meilų kudikį?"

"Baliavotojai" tam pasipriešino. Jonas Krasauskas, Zdanavičius ir Kvietkauskas pareiškė, kad jų Graduation Party jaunam daktarui Antanui Kvietkauskui ne tik parodė pagarbą naujam profesionaliui, bet ir suteikė daug džiaugsmo vienu sykiu net keliolikai šeimynų. Šitą įnešimą parėmė jauną grupė žmonių, kuri smagiai laiką praleido gimtadienio parengime Albinai Uzbainis ir Aleksui Waluliui. Prisidėjo ir trečia grupė, kuri puotavo siurprizu surengtam gimtadienio vakarėlyj p. Annai Norinskas. Ir ketvirtoji, kuri smagiai laiką praleido Susan Zdanevičius surengtam "Weenie Roast".

"Piknikautojai" Protestuoja

Tam momente rekordinė grupė delegatų taip dručiai užprotestavo, kad visi sužiuro. Tai buvo "piknikautojai". Jie pareiškė, "Birthday parės pralinksmina tik tuos, kurie yra pakviesti. Bet į pikniką gali ateiti bile kas, gali ir pasilinksminti kiek širdelės ir kišenėlės leidžia". Įnešimas buvo griausmingai paremtas. Šitai grupei priklausė delegatai buvę parapijos piknike, Kaminsko parke, Paašlpinės piknike Balčikonio (Doc's) farmoj, SLA piknike, ir "Doc's" farmoje ir šv. Juozapo choro piknike, Rocky Glen, Pennsylvanijoje.

"Tvarkos, tvarkos" septyni tvirti vyriški balsai atėjo iš kambario užpakalio. Su tais žodžiais atsistojo gerai pažįstami Binghamtono "kemperiai" Jokubas, Liepa, Urbas, Stetskis, Kleveckas, Skrebis ir J. Kučinskas. "Linksmai laiką galima praleisti ne tada, kada galva užia nuo visokio triukšmo ir nuo alaus, bet tada, kai tyliai, ramiai gali pasimaudyti, saulėj pasivartyti ir skaniai užkąsti savo išvirtų kumpio ar kornų."

Bet pp. Makalajunienė ir Tvarijonienė su tuo nesutiko. "Linksmo laiko tol nežinosit, kol neparvažiuosite Lietuvon! Kas gali buti linksmiau kaip vėl pamatyti banguojančias mares, vėl pasiklausyti seniai begirdėto bažnyčios varpų skambėsio, vėl paragauti juodos ruginės duonos ir vėl pasisveikinti su seniai nematytais draugais ir giminėmis?"

Tam pritarė Albina Miškinis iš Easton, Pennsylvania. Ji pridurė, kad keliauti visuomet ir visur yra smagu. Ta panelė per kelias savaites svečiavosi pas p. Jaskauskienę ir taip linksmai laiką leido, kad beveik panoro čia apsigyventi. Žinant kiek panelė Miškinaitė prijaudino Binghamtono jaunuolių širdžių — Charlie, Johnny ir Syvester — reikia su tuo sutikti. Tokiai nuomonei pritarė ir pp. Saladunų svečiai Mėlyniai iš New Yorko City.

Kai reikėjo galutinai nutarti kas ir kur ir kaip geriausiai praleido vasarą, tai kilo sumišimas, nebuvo galima atsteigti tvarkos ir galutinas nutarimas buvo atidėtas kitai vasarai.

Jusų Reporteraitė

Čia Mus Vilioja Į Saulėtą Californiją

SAN FRANCISCO, Calif. — Štai, jau ir rugsėjo mėnuo įpusėjo. Tuojaus praeis ir vasara, ateis ruduo, paskiau ir žiema. O čia pas mus, tai yra vis tas pats. Vasara, ruduo, žiema ir pavasaris, yra beveik toks pats laikas, nei šilčiau nei šalčiau. Saulė šviečia beveik kasdieną. Skirtumas tarpe vasaros ir žiemos yra tkos: vasaros naktimis ir rytais yra labai miglota. Tos miglos keliasi iš Pacifiko vandenyno. O žiemą, — tai saulė mažiau šviečia, ir kai kada tai lietus lyja per ištisas dienas, bet nebuva labai šalta. Tad tame ir randasi oro grožybė, kad žiemą nėra šalta, o vasarą nėra karšta, oras yra labai vienodas.

Tikėjomės, kad kai vasara ateis, tai čia bus daugiau darbų, bet kaip pasirodo, tai niekas nepagerėjo. Gal but kad ateinantį rudenį viskas pagerės. Lauksim ir pamatysim ką laikas mums atneš. Taip jau ir visi J. Valstijų gyventojai to laukia.

Vasario Mėnesį Atidarys Paroda

Kitais metais tai yra 1939 metais, vasario mėnesį, pas mus atsidarys pasaulinė "Golden Gate" paroda. Šis miestas tikis, kad čia atvažiuos milionai svečių iš visos Amerikos, ir iš kitų šalių. Tikiuos, kad kiek nors ir lietuvių čia pribus. Aš norėčiau su kiek nors lietuvių iš kitur čia sueiti ir susipažinti. Paroda bus labai įdomi ir moksliška. Čia bus galima matyti įvairių dalykų iš viso pasaulio. Vienas iš svarbių dalykų yra, kad ši paroda rasis ant salos, kuri buvo žmogaus rankomis supilta viduje "Golden Gate" įlankos. Paskiau, bus gera proga pamatyti musų du didelius tiltus, kurie yra, taip sakant, "aštuntas pasaulio stebuklas". O tie kurie norėtų, galėtų palankyti kitas vietas, kurios yra Californijoj. O čia gražių vietų yra labai daug.

Gamtos Įdomybės

Čia yra didžiausias kalnas visose Suv. Valstijose, čia yra žemiausia vietą visoje Amerikoje — tai yra "Death Valley" klonis, kuris yra 400 pėdų žemiau negu Pacifiko vandenynas. Keli šimtai mylių nuo San Francisco yra labai gražus tautiškas parkas "Yosemite National Park". Tenai gamta yra viena iš gražiausių visoje Californijoj. Kas vasarą čia suvažiuoja tukstančiai turistų iš visur. Taipgi Californijoj yra seniausių medžių pasaulyje, tai yra "California Redwoods" arba raudonmedžiai. Daugelis iš jų yra daugiau negu dviejų tukstančių metų senumo.

Tik pamąstykit, daug iš jų jau žaliavo šimtus metų pirmiau negu Kristus buvo gimęs, o čia mes juos dabar galim savo akimis pamatyti. Jei tie medžiai galėtų kalbėti, tai jie daug ką galėtų papasakoti iš senovės istorijos ir ką jie matė savo gyvenimo laikais.

Trumpai sakant, Californijos valstija yra graži visuom kuom, ir tie, kurie čia negali gyventi, turėtų čia apsilankyti.

Tai tiek šį kartą, kitą sykį daugiau parašysiu.

W. Ditto.

Garsinkitės "N-nose"

ŠIS BANKAS
Pasiulą
MAŽU IŠLAIDŲ—ILGŲ TERM
Nekilnojamo Turto
PASKOLU
ĮDĖL
- Naujų Namų
- Refinansavimo
- Pirkimų

PO
F.H.A.
Apdrausta Morgičių Sistema
Chicago City Bank and Trust Company
Halsted prie 63-čios gt.
Tel. Wentworth 8800
Federalės Depositų Apdraudos Korporacijos Narys

Peoples Furniture Mfg. COMPANY
63-čios Gatvės Skyriaus
Uždarymo MILŽINIŠKAS IŠPARDAVIMAS
Turi greitai išleisti $175,000 vertės
Aukštos Rušies Prekių
MUSŲ TROTKAS — TAMSTŲ PELNAS

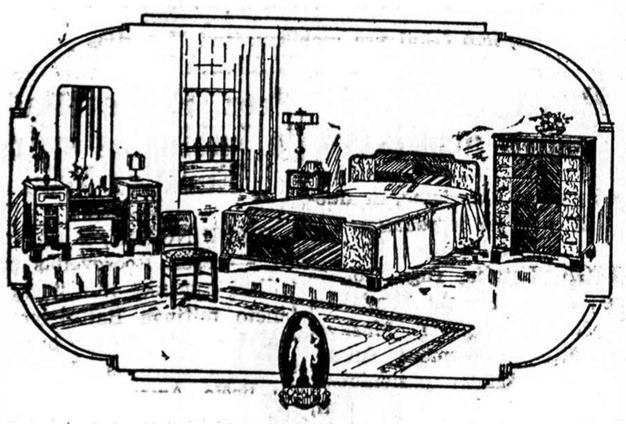

Pažiurėkit į šias kainas, tikrai nerasite taip mažų niekur kitur

$70.00 vertės PARLOR SETAI po **$27.50**	$75.00 vertės MIEGAMŲ KAMBARIŲ SETAI **$29.50**
$25.00 verti pilni LOVŲ Įrengimai **$10.95**	$18.00 verti SPRINGSINIAI MATRACAI **$6.95**
$69.00 verti 1939 CONSOLE RADIOS **$24.50**	$35.00 verti ŠILDOMI PEČIAI **$19.50**
$3.50 vertės Pilnos Mieros VATINĖS KALDROS **$1.49**	$6.50 vertės 9 x 12 KLIJONKĖS **$2.98**

Proga, didžiausia proga visam žmogaus gyvenime pirkti geriausius namų reikmenis pusdykiai

Veikite tuojaus. Pasinaudokite Geriausiais ir didžiausiais Bargenais Savo Gyvenime!

PEOPLES FURNITURE MANUFACTURING COMPANY
2536-38-40 W. 63rd St., prie pat Maplewood Ave.
TAIP PAT MUSŲ KITOJ KRAUTUVĖJ
4179-81-83 Archer Avenue, Chicago, Illinois

LAIDOTUVIŲ DIREKTORIUS
John F. Eudeikis
SENIAUSIA IR DIDŽIAUSIA LAIDOJIMO ĮSTAIGA
AMBULANCE
DIENĄ IR NAKTĮ
Visi Telefonai YARDS 1741-1742
4605-07 So. Hermitage Ave.
4447 South Fairfield Avenue
Tel. LAFAYETTE 0727

Dykai koplyčios visose Chicagos dalyse

Klausykite musų Lietuvių radio programų Šeštadienio vakarais 7 val. vakaro iš W. H. F. C. stoties (1420 K.)—Pranešėjas P. ŠALTIMIERAS.

Laidotuvių Direktoriai

NARIAI Chicagos, Cicero Lietuvių Laidotuvių Direktorių Asociacijos

Ambulance Patarnavimas Dieną ir Naktį

TURIME KOPLYČIAS VISOSE MIESTO DALYSE

ALBERT V. PETKUS IR EUDEIKIS
4704 So. Western Ave. Phone Virginia 0883

ANTANAS M. PHILLIPS
3307 Lituanica Avenue Phone Yards 4908

ANTHONY B. PETKUS
6834 So. Western Ave. Phone Grovehill 0142
1410 South 49th Court Cicero Phone Cicero 2109

J. LIULEVIČIUS
4348 So. California Avenue Phone Lafayette 3572

P. J. RIDIKAS
3354 So. Halsted Street YARDS 1419

I. J. ZOLP
1646 West 46th Street Phone Yards 0781 Yards 0782

S. P. MAŽEIKA
3319 Lituanica Avenue Yards 1139 Yards 1138

LACHAWICZ IR SUNUS
2314 West 23rd Place Phone Canal 2515
SKYRIUS: 42-44 East 108th Street Tel. Pullman 1270

Atvyksta Iš Lietuvos

NEW YORK. — Švedų Amerikos Linijos laivu "Drottningholm", kuris atplauks į New Yorką rugsėjo 22 d. grįžta iš Lietuvos p. Jonas Valaitis, palydėjęs didžiausią š/m ekskursiją į Lietuvą, išplaukusią iš New Yorko gegužės 26 d. m/s "Gripsholm" tiesiog į Klaipėdą.

Sykiu atvyksta iš Lietuvos "Musų Krašto" redaktorius p. Obolevičius.

V. Mučinskas

UTILITY LIQUOR DISTRIBUTORS, Inc.
5931-33 So. Ashland Ave.
WHOLESALE ONLY
Phones: Prospect 0745-0746
Mes importuojam Lietuvišką Degtinę
F. Dzimidas, savininkas ir visi darbininkai lietuviai.

Skelbimai Naujienose duoda naudą dėlto, kad pačios Naujienos yra naudingos.

ADVOKATAI

K. P. GUGIS
ADVOKATAS
Miesto ofisas—127 N. Dearborn St.
Kamb. 1431-1434--Tel. Central 4411-2
Namų ofisas -- 3323 So. Halsted St.
Valandos vakarais nuo 6 iki 8:30
Telefonas YARDS 0818.
Ketvirtadieniais ir Sekmadieniais—pagal sutartį.

JOSEPH J. GRISH
LIETUVIS ADVOKATAS
Telephone: Yards 1001
4631 SO. ASHLAND AVENUE
Res. 6515 So. Rockwell St.
Telephone: Republic 9723

A. A. SLAKIS
ADVOKATAS
7 So. Dearborn St.
Room 1230
Ofiso Tel. CENTRAL 1824
Namų Tel.--Hyde Park 3395

KAL & ZARETSKY
LIETUVIAI ADVOKATAI
6322 So. Western Ave.
VALANDOS:
Panedėlį, Utarninke ir Ketverge nuo 2 iki 9 val. vakare.
Seredoj ir Pėtnyčioj nuo 2 iki 6 v.v.
Subatoj nuo 12 iki 6 v.v.
Tel. Prospect 1012

AKIŲ SPECIALISTAI

DR. VAITUSH, OPT.
LIETUVIS
Mano 20 metų praktikavimas, jusų garantavimas.
Optometrically Akių Specialistas
Palengvina akių įtempimą, kuris esti priežastimi galvos skaudėjimo, svaigimo, akių aptemimo, nervuotumo, skaudamą akių karštį, atitaiso trumparegystę ir toliregystę. Prirengia teisingai akinius. Visuose atsitikimuose egzaminavimas daromas su elektra, parodančia mažiausias klaidas. Speciale atyda atkreipiama į mokyklos vaikus. Kreivos akys atitaisomos.
VALANDOS: nuo 10 ryto iki 8 v.
Nedėlioj tiktai pagal susitarimą.
Daugely atsitikimų akys atitaisomos be akinių. Kainos pigiau kaip pirma
4712 South Ashland Av.
Phone YARDS 1373

DR. G. SERNER
LIETUVIS AKIŲ GYDYTOJAS

Tel. Yards 1829
Pritaiko Akinius
Kreivas Akis
Ištaiso
Ofisas ir Akinių Dirbtuvė
756 West 35th St.
kampas Halsted St.
Valandos: nuo 10 iki 4, nuo 6 iki 8
Nedėliomis pagal sutartį

LIETUVIAI

GYDYTOJAI IR DENTISTAI
Amerikos Lietuvių Daktarų Draugijos Nariai

Phone CANAL 6122
DR. S. BIEŽIS
GYDYTOJAS IR CHIRURGAS
2201 West 22nd Street
Valandos: nuo 1—3 ir 7—8
Seredomis ir nedėl. pagal sutartį
Rez. 6631 So. California Avenue
Telefonas Republic 7868

DR. BRUNO J. ZUBRICKAS
GYDYTOJAS IR CHIRURGAS
2808 West 63rd St.
VALANDOS: 2—4 popiet ir 7—9 vakaro, trečiadieniais ir sekmadieniais pagal susitarimą.
Telefonas HEMLOCK 6111

Ofiso Tel. Yards 5921
DR. BERTASH
756 West 35th St.
Cor. of 35th and Halsted Sts.
Ofiso valandos nuo 1-3 nuo 6:30-8:30
Nedėliomis pagal sutartį.
Rez. 4910 SO. MICHIGAN BLVD.
Tel. Kenwood 5107

Ofiso Tel. Virginia 0036
Residence Tel. BEVERLY 8244
DR. T. DUNDULIS
GYDYTOJAS IR CHIRURGAS
4157 ARCHER AVENUE
Ofiso valandos:
nuo 2—4 ir nuo 6—8 val. vakaro
Rezidencija:
8939 SOUTH CLAREMONT AVE.
Valandos —9—10 A. M.
Nedėlioj pagal sutartį.

Dr. F. Pulsucki Le Van
GYDYTOJAS-CHIRURGAS, X-RAY
Valandos kasdien 2-4 ir 6-9 vak.
1957 W. Garfield Blvd.
Cor. Damen Hemlock 6699

A. Montvid, M. D.
West Town State Bank Bldg.
2400 WEST MADISON STREET
Val. 1 iki 3 po pietų, 6 iki 8 ak.
Tel. Seeley 7330
Namų telefonas Brunswick 0597

Office and Res. Phone Calumet 7472
Office Hours: 2-4 p. m. 7-8:30 p. m.
DR. ST. NAIKELIS
Physician and Surgeon
3103 SOUTH HALSTED ST.
Res. 3261 So. Halsted Street

Dr. A. J. Shimkus
GYDYTOJAS IR CHIRURGAS
OFISAI
4302 S. Fairfield Ave. Laf. 8014
Valandos nuo 2 iki 4 val. p. p.
4735 S. Western Blvd. Laf. 0361-8016
Valandos:
7—9 vakare kasdien. Ned. 9—12 r.

DR. STRIKOL'IS
Gydytojas ir Chirurgas
Ofisas 4645 SO. ASHLAND AVE.
Ofiso val.: Nuo 2 iki 4 ir nuo 6 iki 8 vak. Nedėlioj pagal susitarimą
Ofiso Tel.: YARDS 4787
Namų Tel.: Prospect 1930

DR. C. Z. VEZEL'IS
DENTISTAS
4645 So. Ashland Ave.
arti 47th Street
Tel. Yards 2246
Valandos nuo 9 iki 8 vakaro
Seredoj pagal sutartį.

Kiti Lietuviai Daktarai

Dr. W. J. Kirstuk
PHISICIAN and SURGEON
4309 W. Fullerton Ave.
(Residence & Office)
TEL. CAPITOL 2828
Valandos: 1 iki 4 ir 6 iki 8 P.M.
Sekmadieniais Susitarus

Dr. Margeris
3325 So. Halsted St.
Valandos: nuo 10 r. iki 2 po pietų ir nuo 6 iki 8 vakaro
Šventadieniais tik susitarus
Phone YARDS 7299

Tel. Office Wentworth 6330
Rez. Hyde Park 3395
Dr. Susanna Slakis
Moterų ir vaikų ligų gydytoja
6900 So. Halsted St.
Valandos 1—4 po pietų, 7—8 vak.
išskyrus seredomis ir subatomis

KITATAUČIAI

DR. HERZMAN
IŠ RUSIJOS
Gerai lietuviams žinomas per 31 metus kaipo patyręs gydytojas chirurgas ir akušeris.
Gydo staigias ir chroniškas ligas vyrų, moterų ir vaikų pagal naujausius metodus X-Ray ir kitokius elektros prietaisus.
Ofisas ir Laboratoria
1034 W. 18th St., netoli Morgan St.
Valandos nuo 10—12 pietų ir nuo 6 iki 7:30 val. vakaro.
Tel. Canal 3110
Rezidencijos telefonai:
Superior 9454 ar Central 7464

Dr. Charles Segal
OFISAS
4729 So. Ashland Ave.
2-ros lubos
CHICAGO, ILL.
OFISO VALANDOS
Nuo 10 iki 12 val. ryto, nuo 2 iki 4 val. po piet ir nuo 7 iki 8:30 val. vakaro. Nedėliomis nuo 10 iki 12 valandai dieną.
Phone MIDWAY 2880

Telefonas Yards 0994
Dr. Maurice Kahn
4631 SOUTH ASHLAND AVE.
Ofiso valandos
Nuo 10 iki 12 dieną, 2 iki 3 po pietų, 7 iki 8 val. Ned. nuo 10 iki 12
Rez. Telephone PLAZA 2400

BOSTON SHOE STORE
3435 So. Halsted Street

NAUJI BATELIAI, NAUJI STILIAI,

NAUJI PATERNAI

BOSTON Parinkti Stiliai RUDENIUI

MIEROS 3 iki 10.
PLOTIS AAA iki EEE
Ateikit ir pamėginkite porą.
2.98 ir auk.

VYRAI! JUSŲ NAUJI RUDENS BATAI

Jau čia!

• NAUJI JUODIEJI
• NAUJI GELTONIEJI

2.98 ir auk.
• Odos padai
• Crepe padai
verti daugiau

Ateikit ir pamatykit Naujuosius RED GROSS Moterims ir Florsheim Vyrams.

BOSTON SHOE STORE
3435 So. Halsted Street

TONY LUKOŠIUS
Geriausis Brighton Parko Drabužių
VALYTOJAS

Išvalome, pataisome ir perdirbame visokios rušies drabužius. Taipgi išvalome, pataisome ir perdirbame furkaučius į naujas madas už prieinamas kainas.

2555 West 43rd St. Tel. Lafayette 1310.

CRANE COAL COMPANY
5332 So. Long Avenue
Tel. Portsmouth 9022
POCAHONTAS Mine Run (Screened) Tonas $7.50
SMULKESNĖS DAUG PIGESNĖS
Perkant 5 Tonus ar Daugiau
ŠI KAINA TIK TRUMPAM LAIKUI

L. M. Norkus
AMBROSIA & NECTAR
Beer Distributor

GERKIT tik GERĄ ALŲ, padarytą Chicagoj. Visi geria ir mėgsta AMBROSIA Alų, bet, prieto, išdirbėjai nusprendė padirbti dar geresnį alų, kurį užvardino NECTAR. Šis Alus yra pagamintas iš importuotų pirmos rųšies produktų.

Urmo (wholesale) kainomis pristato į alines ir kitas įstaigas. Visuomet kreipkitės pas NORKŲ, kur gausite greitą ir teisingą patarnavimą.

2415 W. 64th Street. Tel. Hemlock 6240

Kam Kentėti Nuo Sugedusių Vidurių?

JEI VIDURIAI NEGERAI VEIKIA —
JEI VIDURIAI SUKIETĖJA —
JEI VIDURIAI NEVIRŠKINA —
JEI GASAI VIDURIUS IŠPUČIA, —

NIEKO NELAUKDAMI NAUDOKITE

NIDA
Alkaline Digestant Powder Miltelius
Didelė Dėžė Tik už 50 centų
Klauskite Vaistinėse arba Pirkit tiesiog nuo
Nida Laboratories
A. G. KARTANAS, Sav.
2555 West 69th Street, Chicago
Telefonas Hemlock 0818

KORESPONDENCIJOS

Rugsėjo 20 d. — "Primary" Balsavimai Kenoshoj, Martin Kandidatuoja į Šerifus

KENOSHA, Wisconsin. — Iš tikrų šaltinių teko sužinoti, kad greitu laiku atsidarys moteriškų kojinių dirbtuvė, kuri buvo uždaryta keletą mėnesių atgalios. Atsidarys po naujų savininkų priežiura.

Seniems savininkams, matyt, rupėjo tiktai pelnas, nes uždarę čia dirbtuvę ir išmetę suvirš 800 darbininkų iš darbo, jie persikėlė į pietines valstijas, kur darbininkai nėra organizuoti ir kur pigiai jiems mokama už darbą.

Dirbtuvės uždarymas buvo labai skaudus smugis darbininkams, nes daugelis ten išdirbo apie 40 metų laiko. Kadangi jie jau pradėję senti, tai darbų kitur negalima gauti. Vienintelė išeitis — tai gyventi iš valstijos ir miesto malonės.

Kapitalistai svajoja, kad paėmę šalies tvarkymą į savo rankas, jie panaikinsią "relief". Mano supratimu, šiam amžiuj stebuklų nėra. Kol gyvuos dabartinė ekonominė tvarka, tol mes turėsim ir "relief", ir pašalpos darbus ir bedarbius.

Kai aukščiau minėtoji dirbtuvė buvo uždaryta, tai įtakingi miesto gyventojai ir unijos viršininkai sumanė sukelti užtektinai lėšų dirbtuvę perimti ir vėl atidaryti. Tam tikslui gavo pusę milionų dolerių iš R.F.C., o pusantro šimto tukstančių sudėjo dirbusieji darbininkai ir kiti privatųs žmonės. Iš savininkų nupirko patalpas ir reikalingas mašinas.

Dabar daugeliui žmonių įdomu, kaip sekmingai dirbtuvė operuos. Bandymų suįdominti ir žymųs ekonomistai.

Eikime Balsuoti!

Yra galimybė laipsniškai taisyti dabartinę ekonominę "marmalienę", vartojant galingą visų piliečių privilegiją — tai teisę balsuoti.

Rugsėjo 20 d., kai pas mus įvyks primary rinkimai, eikime visi balsuoti, atiduokime balsus už tinkamiausius kandidatus ir raginkime savo kaimynus tai padaryti. Patys balsuokim ir kitus raginkim balsuoti už Progresyve Party kandidatus.

Mums lietuviams ypač svarbu, kad musų counsilmonas Jonas Martin, kandatas į šerifus, butų išrinktas, nes turėti lietuvį tam svarbiam urėde labai daug reiškia. Nėra mažiausios abejonės, kad J. Marfin, tapęs šerifu, neužmirš lietuvių. Budamas dabartiniam urėde per eilę metų, labai daug pasitarnavo visokiais reikalais ir ne vieną, bet daugelį nelaimėn patekusių galėjo nuraminti.

Mano rekomendacija į "assemblymenus" nuo 2-tro distrikto rinkti-Emil Costello, nes man atrodo, kad jisai visgi stovi arčiau darbininkų reikalų už kitus, o ir pastaruoju savo tarnavimu tam svarbiam urėde gerai gynė darbininkų ir smulkių biznierių interesus. Vargiai ar apsimoka keisti arklius viduryj upės.

Darbininkų Šventė

Darbininkų šventė čia buvo švęsta labai iškilmingai. Kaip ir per pastaruosius kelis metus, darbininkai skaitlingai pasirodė, buvo daugybė išpuoštų trokų ir po parado skaitlinga minia susirinko Washington Parke. Ten buvo praleista diena klausantis prakalbų, tėmijant visokius žaidimus. Vakare publika klausėsi naujai suorganizuoto Unijų Choro dainų.

WPA Darbininkams

Noriu atkreipti atydą visų WPA darbininkų, kurie nepriklausote prie Workers Alliance, kad dabar laikas įstoti, nes ši organizacija yra WPA darbininkų unija. Per trumpą veikimo laiką labai daug padarė pagerinimui darbų sąlygų, išlyginimui mokesties, užtardama nutardama nuskriaustuosius ir t.t.

Netruks kol visi viešųjų darbų darbininkai bus nariais, tad nelaukite paskutinio momento. Įstoti galima bet kuriuo laiku raštinėj, 5305 22 avenue.

"Navatni" Dalykai

"Navatnų" dalykų buna šiam pasaulyj.

Prieš tris metus čia kilo sumanymas suorganizuoti lietuvių sąryšį, kad politiškai akcijai atsinaujinus, lietuviai turėtų daugiau reikšmės. Tam tikslui buvo sušauktas draugijų atstovų susirinkimas. Bet nežinau kodėl atstovai vienas kitam nepasitikėjo. Daugiausiai šnairavo katalikų ir komunistų organizacijų nariai. Katalikų atstovai bijojo, kad komunistai nenusivestų juos Maskvon, o pastarieji bijojo Romos. Bet kasgi atsitiko?

Praėjo pora metų, baimė išnyko ir abi grupės bendrai rengia piknikus, lietuvių dienas ir t.t. Gal gerai, solidarus veikimas gali daug gero atnešti. Laikas parodys.

Svečiai Iš Chicagos

Vieną gražų sekmadienį (rugpiučio 28) mus aplankė svečiai iš Chicagos — nariai Socialistų Sąjungos. Turėjo pikniką Pennoyer parke. Per visą dieną geroj nuotaikoj linksminosi, tik gaila, kad šį sezoną oras buvo nelabai patogus maudytis, per daug anksti išsiskirstė.

Viename opozicijos laikraštyje patėmijau aprašymą apie šį pikniką. Korespondentas nemokėjo gerai skaičiuoti, nes suskaitė tik šešis automobilius dalyvių piknike. Mano patarimas tam kolegai toks. Jei jau negali su paišeliu surokuoti tikrą skaičių dalyvių, tai kitą kartą lai atsineša virvę. Galės megsti mazgiukus.

Graži Šeimyna

Teko garbė užrašyti Naujienas gerai žinomam veikėjui Petrui Dešriui. Pp. Dešriai seni Kenosha gyventojai, augina gražią šeimyną. Vyriausias sunus Jonas tarnauja už "life guard". Jei kam atsitiks nelaimė važiuojant laiveliu, bet jei Jonas tai patėmys, tai pavojaus nebus.

H. L.

ĮVAIRIOS ŽINIOS

Nauji aliejaus šaltiniai Louisiana valstijoj

NEW ORLEANS, La., rugs. 15. — Per paskutinius metus Louisiana valstijoj išgręžta 28 nauji aliejaus šaltiniai. Į New Orleans vietos gyventojai žiuri kaipo į busimą šalies aliejaus sostinę.

Jungt. Valstijų kornai siunčiami į Vokietiją

MONTREAL, Canada, rugs. 15. — Vokietija St. Lawrence uostuose koncentravo didelius kiekius Jungt. Valstijų kornų. Iš Kanados kornai siunčiami į Vokietiją. Apskaičiuojama, kad daugiau nei 1,000,000 tonų kornų pastaruoju laiku parduota vokiečiams.

$471 — metinės 13,000,000 šeimų pajamos J. Valstijose

ROCKFORD, Ill., rugs. 15. — Jungt. Valstijų generalis advokatas (solicitor general) Robert H. Jackson, kalbėdamas Rockforde trečiadienio vakare nurodė, kad 13,000,000 Jungt. Valstijų šeimų ir pavienių asmenų pajamos siekia tik po $471 metams. Šitokiai padėčiai esant, sako Jackson, naturalu, kad ateity svarbiausia ir karščiausia kovojami klausimai lies tas šalies konstitucijos dalis, kurios kalba apie bendrą visų žmonių gerovę.

● Šiemet Lietuvoje labai gerai auga grybai. Tinkamai marinuotus ir džiovintus grybus žadama eksportuoti į užsienį.

PATAISAI
VISIEMS
FURNASŲ
RUŠIMS PRITAIKYTI

Pečiai
Virtuvių Pečiai
Boileriai

MES GALIM PATARNAUT KIEKVIENAM REIKALUI UŽ TIKRĄJĄ KAINĄ

NORTHWESTERN STOVE REPAIR CO.

662 W. Roosevelt Road
312 West 63rd Street
2323 Milwaukee Avenue
8816 Commercial Ave.

Neatidėliokit — Ateikit arba Pašaukit Šiandien!

MONROE 6600

ATIDA,
Automobilių Pirkėjai!

Štai naujienos, kurių žmonės tukstančiais LAUKIA.

Kad geriau patarnauti savo tukstančiams draugų, pirkėjų ir bendrai visuomenei miesto žiemių ir žiemvakarių dalies, mes atidarėme kitą milžinišką krautuvę ir parodos kambarį prie 2828 WEST NORTH AVE. Čia turime didžiausią atimtų naujų ir vartotų karų staką Chicagoje, be to, ką turime savo SOUTH SIDE KRAUTUVĖJE prie 1340 WEST 63rd STREET, kur, taipgi, turime virš 300 puikiausią Chicagoj karų staką.

NEPIRKITE SAU NAUJO AR VARTOTO KARO KOL NEBUSITE PAMATĘ DIDŽIAUSĮ PASAULY AUTOMOBILIŲ PASIRINKIMĄ

Virš 600 karų pasirinkimui. Užtikriname, kad sutaupysite šimtus dolerių.

ATEIKITE, PALYGINKITE MUSŲ KAINAS, JŲS NUSISTEBĖSIT

BUICK naujausias 1936 sedan naujutėlis, Sutaupykit arti pusės. Taipgi 2-1937 Sedans ir 3—1936 Sedans kaip naujutėliai. Pigiai kaip $395

PONTIAC 1938 Sedan naujutėlis, sutaupykit 50%. Taipgi 1937 Sedan ir 5 1936 Sedans. Pigiai kaip $325

OLDSMOBILE 6 1938 Sedan ir Coupes. Sutaupykit daugiau kaip pusę. Taipgi 2—1937 Sedans ir dešimts 1936 Sedans, visi kaip naujutėliai. Pigiai kaip $320

PLYMOUTH 1938 Sedan naujutėlis už 50 centų ant dolerio. Taipgi 1936 Sedans vos vartotas. Pigiai kaip $295

CHRYSLER 1937 Sedan. Turime tris iš jų ir 5—1936 Sedans. Pigiai kaip $285

PACKARD 1938 Sedans 2-6 cilinderių ir 3-8 cilinderiu. Pigiai kaip $585

Taipgi 5 1936 Sedans Pigiai kaip $395

DODGE 1938 Sedan naujutėlis, Sutaupysit virš pusės. Taipgi 3—1937 Sedans ir 5—1936 Sedans. Pigiai kaip $325

STUDEBAKER 1938 Sedan naujutėlis tiktai $465 ir 4 1936 Sedans ir 2 1935 Sedans. Pigiai kaip $225

CADILLAC 1937 Sedan naujutėlis visose smulkmenose. $675

CHEVROLET 1937 Sedan neturi ir žymės kaip tik ką iš dirbtuvės. Taipgi 2 1936 Sedans. Pigiai kaip $295

DE SOTO Sedan 1938. Kaip naujas. Tiktai $525

LA SALLE naujausias 1936 sedan. Radio, Šildytuvas. Tikrai gražus $495

FORD 1938 Sedan, Sutaupykit pusę. Taipgi 1936 Sedan už tiktai $265

GRAHAM 6 1937 Sedan kaip naujas. Tiktai $395

TURIME TAIPGI VIRŠ 300 SENESNIŲ KARŲ 1935-34 IR 33 MODELIŲ UŽ PIGIAI KAIP $45

Kiekvienas karas turi musų Gold Bond garantiją ir dešimts dienų važinėti išbandymui. Jųs galite čia pirkti su pasitikėjimu. Tas karas, kurį pirksite iš musų turi duoti jums naujo karo patenkinimą ir beto, mes absoliučiai garantuojame jums sutaupyti šimtus dol.

Nereikia jums ir grynų pinigų, mes priimsime jusų seną karą kaip rankpinigius, likusią dalį galite mokėti mažais mėnesiniais mokėjimais iki dviejų metų.

Atdara kasdien iki 10 P. M. Ir visą dieną sekmadienį.

Cook County Finance Co.
1340 W. 63rd Street prie Loomis
2828 W. North Ave. prie California

ŽEMAIČIŲ ORKESTRAS — BAJORĖS DAININININKĖS — ARTISTAI-ĖS
KLAUSYKITĖS ŠALTIMIERO
ĮDOMIŲ IR NUOLATINIŲ
RADIO PROGRAMŲ
• PENKTADIENĮ— —7 IKI 8 VAL. VAK.
• ŠEŠTADIENĮ— W. H. F. C. —7 IKI 8 VAL. VAK.
• SEKMADIENĮ— —7 IKI 8 VAL. VAK.
LIETUVIŠKI PASILINKSMINIMAI—BARTKŲ ŠEIMYNA—Žinių Skyrius

Čia Lengva Nusipirkti Naujus Rakandus

Seklyčios Setai po $49.00 ir aukščiau

Miegamųjų Setai po $49.00 ir aukščiau

Mes nepakėlėme savo kainų, nors urmo kainos ir pakilo. Mes rendos nemokame ir jums ją atiduodame.

Musų lengviausios sąlygos padės jums padaryti savo namus kaip palocių.

Visi žino, kad pas mus yra lengviausia pirkti, kad parduodame pigiausia ir patarnaujame sąžiningai.

Mes neimame palukanų. Tą mes darėm per 40 metų. Tukstančiai namų turi musų rakandus ir džiaugiasi, kad pigiai pirko.

Pinigas šiose dienose yra brangus draugas. O pirkdami pas mus jųs neišleisit daug pinigų. Visuomet užtikriname patenkinimą ir pinigų sutaupymą.

40 metų toj pačioj vietoj ir tie patys šeimininkai.

RAKANDŲ PIRKTI EIKITE VISUOMET PAS:

COHEN BROS.
FURNITURE COMPANY
1401-3-5-7-9 SOUTH HALSTED STREET
Krautuvė atdara utarninko, ketvergo vakarais, o taipgi nedėliomis.
Pinigai Maloniai Grąžinami, Jei ne Patenkinti.

NAUJIENOS

The Lithuanian Daily News

Published Daily Except Sunday by
The Lithuanian News Pub. Co., Inc
1739 South Halsted Street
Telephone CANal 8500

Subscription Rates:
$5.00 per year in Canada
$5.00 per year outside of Chicago
$8.00 per year in Chicago
3c per copy.

Entered as Second Class Matter March 7th 1914 at the Post Office of Chicago, Ill. under the act of March 3rd 1879.

Naujienos eina kasdien, išskiriant sekmadienius. Leidžia Naujienų Bendrovė, 1739 S. Halsted St., Chicago, Ill. Telefonas Canal 8500.

Užsakymo kainos:

Chicagoje — paštu:

Metams	$8.00
Pusei metų	4.00
Trims mėnesiams	2.00
Dviem mėnesiams	1.50
Vienam mėnesiui	.75

Chicagoj per išnešiotojus:

Viena kopija	3c
Savaitei	18c
Mėnesiui	75c

Suvienytose Valstijose, ne Chicagoj, paštu:

Metams	$5.00
Pusei metų	2.75
Trims mėnesiams	1.50
Dviem mėnesiams	1.00
Vienam mėnesiui	.75

Lietuvoje ir kitur užsieniuose (Atpiginta)

Metams	$8.00
Pusei metų	4.00
Trims mėnesiams	2.50

Pinigus reikia siųsti pašto Money Orderiu kartu su užsakymu.

Čekai nepasiduoda

Telegramos iš Europos sostinių yra pilnos tamsių gandų — apie tai, kad Chamberlainas norįs parduoti Čekoslovakiją Hitleriui; kad Francuzija svyruojanti ginti savo sąjungininkę, ar ne; kad Hitleris rengiąsis be atidėliojimo maršuoti į Čekoslovakiją... Kas yra tiesa, o kas ne, šituose ganduose, niekas negali šioje valandoje pasakyti. Bet šitame Europos sumišime vienas dalykas yra aiškus: **Čekoslovakija nepasiduoda.**

Ji pakėlė nacių mestą pirštinę ir ėmėsi ginklo!

Sudetų distriktuose paskelbtas karo stovis, ir čekų kariuomenė malšina nacių maištus.

Prieš sudetų vadą Heinleiną išleistas arešto įsakymas. Prahos vyriausybė paskelbė neteisėta net visą sudetų partiją — ir įsakė gyventojams vokiečių srityse per 24 valandas atiduoti policijai visus ginklus.

Tuo tarpu čekų kariuomenės rezervai yra šaukiami tarnybon. Visose Čekoslovakijos pasienio tvirtovėse kareiviai jau stovi prie ginklų.

Čekoslovakija yra pasiryžusi gintis, ir šis jos pasiryžimas yra svarbiausias veiksnys visoje dabartinėje Europos dramoje. Nežiurint ką Chamberlainas norės "duoti" Hitleriui ir kaip elgsis šitose jos kailio derybose Francuzija, bet jeigu patys čekai tvirtai laikysis savo nusistatymo kovoti iki paskutinio lašo kraujo, tai Europos diplomatija vargiai galės tą laisvą respubliką parduoti naciams. Greičiausia, visai negalės!

Nes jeigu Čekoslovakija kariaus, tai bus priversta — ar ji nori, ar ne — stoti į karą Francuzija. Bus priversta eiti francuzams į pagalbą ir Anglija.

Kol Čekoslovakija nepasiduoda, yra vilties, kad ji nebus pražudyta, nežiurint kokios derybos eina diplomatų kabinetuose.

Kodėl Rusija neveikia?

Dabartinėje Europos krizėje sovietų Rusija galėtų suvaidinti nulemiantį vaidmenį, jeigu ji griežtai stotų už Čekoslovakiją. Bet ji nedaro nieko.

Ji nemobilizuoja savo armijos, nors visas pasaulis žino, kad dėl geležinkelių trukumo, blogų kelių ir krašto platumo Rusijai imtų daug laiko sumobilizuoti savo armiją karui. Kada ji suspės tai padaryti, jeigu iki šiol mobilizacija dar nėra pradėta? Nebuvo girdėti net, kad butų siunčiamas link pietų sienos sovietų oro laivynas.

Sovietų spauda neveda jokios agitacijos, kad žmonės butų paruošti karui. Ji kritikuoja Anglijos valdžią, kuri buk jau esanti pardavusi Čekoslovakiją. Bet tokia kritika greičiau gali Rusijos žmones atšaldyti nuo Čekoslovakijos gynimo, negu juose sukelti norą tai respublikai padėti.

Sovietų komisaras Litvinovas Genevoje derėjosi su Rumanijos atstovu dėl leidimo rusų armijai eiti per Rumanijos teritoriją. Bet dar iki šiol nėra jokios žinios, ar leidimas gautas, ar ne.

Maskva dar iš viso nėra aiškiai pasakiusi, kad ji gins Čekoslovakiją. Ji sakė gins, jeigu Francuzija gins. Dabar prie to "jeigu" prisidėjo dar kita sąlyga: jeigu sovietų kariuomenę praleis Rumanija. Vadinasi, kad ir Čekoslovakija butų užpulta, sovietų valdžia dar svarstytų, kas jai daryti. Dar ji žiurėtų, ką darys Francuzija. Paskui žiurėtų, ką darys Rumanija — ir tuomet jau, gal but, pradėtų mobilizuoti savo kariuomenę!

Tuo tarpu, jeigu Rusija dabar parodytų griežtą pasiryžimą ginti Čekoslovakiją, KURI JAU KOVOJA su ginklu rankose prieš Hitlerio sukurstytus sudetus ir ryt-poryt, gal but, kovos jau PRIEŠ HITLERIO ARMIJĄ, tai visa padėtis Europoje pasikeistų Čekoslovakijos naudai. Chamberlaino derybos su Hitleriu pasidarytų bereikalingos. Anglijos žmonės priverstų savo valdžią daugiau nepataikauti naciams.

Tačiau Maskva zurza prieš Chamberlaino "pardavikiškus" žygius, o pati nedaro nieko. Kodėl? Ar dėl to, kad Stalinas bijo "trockistų" — ar dėl to, kad jisai ruošiasi pilotiškai nusiplauti rankas, kai Čekoslovakija bus skerdžiama?

Taika automobilių darbininkų unijoje?

Telegrama iš Detroito vakar pranešė, kad Automobilių Darbininkų Unijos prezidentas Homer Martin ir kiti vykdomosios tarybos nariai susitaikė su C. I. O. įgaliotiniais, Hillmanu ir Murray. Taryba sutiko pavesti šitų dviejų C. I. O. vice-pirmininkų arbitracijai klausimą apie pašalintuosius unijos viršininkus.

Keikšminga yra tai, kad Martinas ir jo draugai sutiko priimti arbitracijos sprendimą, kaipo galutiną, prieš kurį negalės buti apeliacijos.

Šituo keliu Automobilių Darbininkų unija, gal but, prieis prie taikos. Kitaip jai gręsė pavojus suskilti ir sugriuti.

APŽVALGA

NUOMONIŲ LAISVĖ

Tik-ką girdėjome komunistų spaudoje pasigyrimus, kad jų partijoje viešpataujanti didesnė nuomonių laisvė ir demokratija, negu kitose partijose, nes pas juos praktikuojama "savikritika" ir plačios "diskusijos". Bet štai "Keleivio" korespondentas Vytautas Katilius praneša, kad J. Buivydas jau esąs ant "komunistinės skaurados" už savo nuomones. Jisai rašo:

> "Rugpiučio 31 įvyko Amerikos Lietuvių Komunistų Frakcijos 5 kuopos susirinkimas. Susirinkime J. Gasiunas padavė skundą prieš J. Buivydą, kad jis po slapyvardžiais pasislėpęs į 'Keleivį' rašinėja. Kuopos susirinkime pareikalauta, kad J. Buivydas pasiaiškintų, kodėl jis taip daro. Jis atsakė: kad aš taip noriu, tai ir darau, nes 'Keleivis' dabartiniu laiku yra švaresnis ir geresnis laikraštis, negu 'Laisvė'. Ką jame rašo Ch. Pušynas ir V. Katilius korespondencijoje, tai yra gryna tiesa, o ne melas, kaip jūs kad manote."

Po to buvo išrinkta komisija tiems Buivydo "nusidėjimams" ištirti. O dabar "Laisvė" paskelbė, kad J. Buivydas jau išmestas iš partijos.

IŠMETĖ IŠ PARTIJOS UŽ RAŠYMĄ "KELEIVIUI"

Komisija, kuri buvo paskirta J. Buivydo nusikaltimams ištirti, surado, kad J. Buivydas, vartodamas pseudonimus Ch. Pušynas ir V. Katilius, rašinėjo "Keleiviui" korespondencijas ir straipsnius, kartkartėmis pakritikuodamas komunistų vadus ir jų politiką ir pasakydamas, kad socialistų pozicija šiandie yra kai kuriais klausimais teisingesnė, negu komunistų. Savo raportą komisija pateikė komunistų frakcijos 5 kuopos mitingui, kuriame dalyvavo ir "pats" Bimba, centro biuro sekretorius. Čia Buivydas vėl buvo kvočiamas, kodėl jisai taip "nusidėjo" partijai, ir buvo verčiamas atšaukti savo "prieškomunistinius" pareiškimus. Kadangi jisai atsisakė atšaukti, tai rugsėjo 12 d. jisai buvo pašalintas "iš Lietuvių Komunistų kuopos ir partijos".

Tokiu budu J. Buivydas buvo išmestas už tai, kad jisai rašinėdavo "Keleiviui", išreikšdamas savo nuomonę apie kai kuriuos komunistų lyderių darbus, nors jisai pačios komunistų organizacijos neniekindavo ir komunizmo pamatinių principų visai neliesdavo.

Tokia yra "nuomonių laisvė" ir "demokratija" pas komunistus.

CHAMBERLEINAS BUSIĄS PAŠALINTAS

Žurnalas "Ken" rašo, kad Anglijos konservatoriai yra nepatenkinti dabartiniu premjeru ir nori jį pašalinti. Vietoje Chamberlaino, jie peršą į premjerus dabartinį Simon'ą, kuris jų akyse esąs "ištikimesnis".

Neville Chamberlain busiąs priverstas rezignuoti po priedanga nesveikatos, nes jisai turi podagrą (gout) ir "sinus trouble".

TO ANGARIEČIO LIEŽUVIS

Zigmas Angarietis-Aleksa, kuris yra vyriausias lietuvių komunistų vadas pasaulyje (hm!), mėgsta rašyti labai griežtai, nenukrypdamas nė per plauką nuo "partijos linijos". Todėl šiandie komunistams daro didelį nesmagumą jo pareiškimai, padaryti prieš keletą metų, kai partijos linija buvo visai kitokia.

Pavyzdžiui, 1931 m. vienas lietuvis Kanadoje ("Toronto Jaunesnis") pasiuntė komunistų "Balsui" Toronto lietuvių rezoliuciją, kurioje reikalaujama atsteigti demokratinę tvarką Lietuvoje ir pasisakoma už Vilniaus vadavimą. Zigmas Angarietis ne tik tos rezoliucijos nepaskelbė, bet, kaip sako J. V. Stilson "Naujojoje Gadynėje", išrėžė aštrų pamokslą torontiečiams. Angarietis pareiškė:

> "...Mums nesvarbu ar rinkta fašistų valdžia, ar ne. **Mes nekovojam dėl 'teisėto seimo'** (Lietuvos socialfašistų ir tautininkams priešingų fašistų obalsiai akių dumimui); **mes kovojam dėl proletariato diktaturos Lietuvoj. Mes nekovojam del buržuazijos ir jų partijų laisvės. Mums visai nerupi lygybė su buržujais. Mes nereikalaujam Vilniaus lietuviams."** ("Balso" num. 5, 1931 m.)

Na, o šiandie komunistai yra taip "supatriotėję", kad jie stoja už Vilniaus vadavimą (net ginklams šituo tikslu aukoja!) ir už "buržuazinės" Lietuvos gynimą. Taip pat jie reikalauja "buržuazinės" laisvės ir teisių lygybės visiems piliečiams Lietuvoje.

Pasižiurėjus į tai, ką Angarietis šitais klausimais rašė "Balse", komunistų lyderiukams šiandie turi buti didelė gėda, — jeigu jie tos gėdos dar turi.

IEŠKĄS DIRVOS NAUJAM LAIKRAŠČIUI

"Garsas" rašo:

> "Philadelphijos korespondentų pranešimu, ten lankėsi buvę dienraščio 'Vienybės' redaktoriai J. Tysliava ir kap. P. Jurgėla ir apžiurinėję sąlygas naujam laikraščiui įsteigti. Neseniai buvo žinių, kad jiemdviem vadovaujant naujas laikraštis išeisiąs Brooklyne."

Vargiai tai gali buti tiesa, nes p. Jurgėla spaudoje pranešė, kad jisai daugiau nebeturįs su p. Tysliava "jokių ryšių".

Tysliava ketino leisti laikraštį Brooklyne. Po kitas kolonijas jisai važinėjo, ieškodamas rėmėjų ir, gal but, kapitalų. Buvo ir Chicagoje. Paskui rengėsi važiuoti į Detroitą pas Dr. J. J. Jonikaitį. Bet pritarėjų daug neranda.

Amerikos lietuviai ir Lenkija

(Musų specialaus korespondento Lietuvoje)

Lietuviai amerikiečiai Lietuvoje daug vargo turi su Lenkijos pasiuntinybe. Mat, kaip kas iš amerikiečių lietuvių pasišovę nuvažiuoti nors trumpam laikui į Vilnių, aplankyti Lietuvos okupuotas žemes.

Lenkijos pasiuntinybė Lietuvoje labai nenoriai duoda amerikiečiams lietuviams vizas vykti į Vilniaus kraštą. O jei kam ir duoda, tai stato butiną sąlygą, kad jie jau į Lietuvą atgal nebegrįžtų ir iš viso pataria Vilniaus krašte neapsistoti, o tiesiog vykti į Varšuvą, esą, Vilniuje nėra kas veikti ir kas žiurėti. Lenkijos pasiuntinybei Lietuvoje tikra bėda su amerikiečiais lietuviais; mat, jie Š. Amerikos piliečiai, tai turi Š. Amerikos pasiuntinybę Lietuvoje užtarėja. Čia pasiskundžia, dėlko Lenkijos pasiuntinybė daro jiems Š. Amerikos piliečiams tokias kliutis!

Tenka aiškintis, o Lenkijos pasiuntinybei prieš Š. Amerikos pasiuntinybę aiškintis tikrai yra nemalonus daiktas, juo labiau, kad ji amerikiečių lietuvių negali traktuoti Lietuvos piliečiais... - -

Jau daug visokių nesusipratimų yra buvę.

Štai Karolis Laukaitis, rodos, iš Waterburio S. Amerikos pasiuntinybei protesto pavidale pasiskundė, dėlko jam kaipo Š. Amerikos piliečiui Lenkijos pasiuntinybė darė kliutis nuvykti į Vilnių ir butinai statė sąlygą, kad jisai iš tenais į Lietuvą negrįžtų... Šiokių sąlygų Karolis Laukaitis visai nepriėmė ir į Vilnių nevažiavo.

"Pirmyn" choro dalyvė Skrickaitė buvo nuvykusi į Vilnių ir lenkų muitinėje užregistravo, kad vežasi su savim 70 litų, bet grįžtant atgal lenkai tą 70 litų iš jos atėmė; girdi, ji įvažiuodama į Vilnių užregistravusi ne litais, bet zlotais... Buvę liudininkai, kurie matė, kad tikrai ji lenkų muitinėje parodė ne zlotus, bet litus, bet tai negalbėjo ir ji Š. Amerikos pasiuntinybėje šitai užprotestavo, ir pareikalavo Š. Amerikos pasiuntinybė per Lenkijos pasiuntinybę Lietuvoje jai tuos 70 litų grąžinti...

Byla dar nebaigta, bet ji lenkams nėra maloni.

Iš viso amerikiečiai lietuviai nusiskundžia, kad Lenkijos pasiuntinybėje Lietuvoje truksta mandagumo ir tenai del Visokių menkniekių tiesiog derėtis reikia. Bet svarbiausia, kad Lenkijos pasiuntinybė Lietuvoje, kaip kam iš amerikiečių mėgina prikišti, kad jie važiuoją į Vilnių kaipo lietuviai turį tam tikrų tikslų.

Tai lenkiškai tariant, tikras chamizmas...

Mat, Lenkijos pasiuntinybė Lietuvoje žinoma turi išvysčiusi savotišką špionažą ir seka Lietuvos spaudą, ką ji apie bet kurį lietuvį amerikietį yra parašiusi ir čia paskui pasiuntinybėje tai prikiša.

Kaip matote Lenkijos pasiuntinybė Lietuvoje net norėtų amerikiečius lietuvius pamokyti, tik vieną ji pamiršta, kad tie lietuviai yra Š. Amerikos piliečiai... Daug kam ir iš Lietuvos piliečių lenkai duoda vizas įvažiuoti į Lenkiją, kad jie nesustotų Vilniuje, arba kad nieko blogo apie Lenkiją nerašytų... Tai tokie papročiai Lenkijos pasiuntinybėje Lietuvoje... Tai trupučiukas Azijos atmieštos lenkiška bajoriška dvasia... Lietuva jau atpratusi nuo šiokių Azijos šešėlių... Pasiputėlis, išdidus lenkų bajoras, šito negali suprasti.

Visiems, kas tik nuvyksta į Lenkiją, metasi į akis karių priviligiuotas luomas. Jie visur elgiasi lyg butų okupuotame krašte. Jiems visur pirmenybės. Net į traukinius bilietus pirkti jie nepaiso jokios eilės. Už traukinio bilietus moka tik penktąją kainos dalį. Jie savo mandagumu niekur nepasižymi. Sakysime, už susisiekimo priemones privačiai pasinaudoję moka tiek, kiek jiems tinka ir niekas iš jų nedrįsta pareikalauti reikiamą sumokėti sumą.

Ypač įžuliai elgiasi lenkai karininkai Vilniuje. Žydai visur pašlepiami, jų krautuvių bent Vilniuje niekas iš lenkų nelanko. Visa tai daro labai nejaukų įspudį. Jei kas Lietuvoje lenkams iš lietuvių dar turėjo kokių nors simpatijų, tai dabar jos dilste dilsta.

Lenkų socialistų partijos kai kurie iš atsakingų veikėjų taip pat yra didelėje lenkų šovinistų įtakoje. Vilniaus bylą kaip kas iš jų jau skaito išrišta ir nebenori dėl jos net kalbėti.

Iš viso Lenkijoje esąs labai nejaukus gyvenimas. Gyventojai esą labai nepatenkinti esamu režimu. Visame įsigalėjęs didelis biurokratizmas, kuris kai kuriais atvejais net praneša buvusį carinės Rusijos biurokratizmą.

Ir visa tai ryškiai atspindi Lenkijos pasiuntinybėje Lietuvoje.

—P. B.

Lietuvos Padangėje

Fordo Bendradarbis Lietuvoje

10 Kilometrų Raseinių Pavieškeliu

Tris km nuo Raseinių, už Gintaro upeliukščio, pavieškelyje stovi smulki nausėdija. Ant klojimo stogo, saulės atokaitoje, tupi pulkas balandžių. Kieme triusia posenis žmogus. Keturkampiai, amerikoniški akiniai dengia akis

Pabaigoje praeito šimtmečio jis, Jonas Bukauskis, gyveno Amerikoje, Detroito mieste, į kur atsidangeno iš Lietuvos. Detroite jis dirbo nedidukėje šaltkalvėje. Darbo bendrų tarpe buvo Henrikas Fordas, tuomet dar tik vyresnysis darbininkas. Tačiau netrukus Fordas pradeda statytis savo automobilių dirbtuvę. Fordas kalbino Bukauskį prisidėti ir paremti jo darbą. Šis turėjo jau susitaupęs apie 1,000 dolerių, tačiau, bijodamas netekti kruvinai uždirbtų pinigų, atsisako padėti Fordui. Vėliau praturtęs Fordas gausiai atsilygino parėmusiems jo sumanymus ir darbus. (**Red. prierašas:** Prisiųskite p. Bukauskio atvaizdą ir daugiau apie jį parašykit).

KAIP DVARAI AUGO

Dar seni žmonės iš tėvų pasakojimų mena, jog lygiai penktame kilometre, važiuojant nuo Raseinių iš kairės, pavieškelyje stovėjo Rukučių kaimas, senas, apsamanojęs. Sodžiaus laukai, laistomi kaimiškių prakaitu, nešė puikų derlių ir didelę nelaimę. Norgėlų dvarponis įsigeidė praplėsti savo dvaro laukus, panoro pasisavinti šalimo Rukučių kaimo gerų žemių plotus. Su savo tarnų ir sėbrų būriu jis išmetė Rukučių žmones iš sodybų, kurias sudegino, o pamatus išgriovė, su žeme sulygino. Už kilometro stovėjo kitas kaimas, Petkuniškiai, kurį taipjau išnaikino, o jo žemes užgrobė tas pats dvarponis.

Kaip Dvarai Statėsi

Taip Norgėlų dvaro žemės atsirėmė į Šaltonos upę, kurios įkrantyje stovi gražieji Biliunai. Šimtamečių liepų alėjos supa didžiulį, murinį dvaro rumą, apie kurio statymą žmonės dar tebepasakoja. Rumus statė dar baudžiavos laikais. Jei prie statybos pritrukdavę darbininkų, tai dvaro ponas išsiųsdavęs vaitus ant kelių. Šie sulaikydavo kiekvieną keliaujantį žmogų ir be atsiprašymų, nors į savo tėvo laidotuves vyktų, gydytojo ar kunigo sergančiam parvežti važiuotų, atvarydavo į dvarą kur pėsčias turėdavo visą savaitę dirbti, o važiuotas su arkliais tris dienas. Tik atidirbę nustatytą laiką, žmonės budavo paleidžiami, ir jie vėl galėdavo keliauti, kur reikalingi.

Švedų Kariuomenės Stovykla

Biliunų dvaras buvo didelis ir turėjo kelis folvarkus, o Volai, didysis folvarkas stovėjo visai pašonėje. Didžiojo Šiaurės karo metu (1700-1721), kada švedų karalius Karolis XII nusiaubė ir užkariavo Lietuvą, Voluose buvo įrėmšta didžiulė karo stovykla. Dabar tą vietą žymi aukštas keturkampis pylimas ir papylimiu einą apgriuvę, platus grioviai. Aplinky randama alebadų, kalavijų, senų švediškų pinigų ir kitokių ano švedų žygio palaikų.

Apleistas Aušrininko Kapas

Už trejetos kilometrų ženklas rodo 10 km. Kiek atokiau nuo vieškelio paberta sujaukta namų kruva, iš kurios kyšo bažnyčios bokštas, kaip sielvartinga ranka, ištiesta dangun.

Miestelis — tykus, nesuvaldomame nuobodulyje ir sustingime paskendęs. Tyliam galumiesty kupso topolių burys. Po skarotom medžių šakom rymo palinkę kryžiai. Alkana akis praryja menko akmeninio antkapio geležinėje lentoje surašytus žodžius: "Čionai palaidotas Aleksandras Fromas rašytojas lietuviškų dramų ir apysakų slapyvardžio Gužutis. Gimė 1822-1900." Buvęs aušrininkas, vienas pirmųjų lietuviškos dailiosios literaturos kurėjų, paskandintas užuomaršos gilumon, guli Girkalnio miestelio kapuose. Net neatsiranda rankos, kuri pakrypusį antkapio kryžių pataisytų, o ant kapo kauburio gėlės diegą pasodintų.

KALĖJIMUOSE SUMAŽĖJO KALINIŲ SKAIČIUS

KAUNAS — Vasaros metu daugelis kalinių ypač iš Kauno kalėjimo, išvežami durpių kasti, laukų ir kt. darbams, todėl kalėjimuose laisviau. Be to, dalis kalinių yra gavę atostogų laukų darbams arba sveikatai pataisyti.

Teisingumo ministerijos žiniomis, dabar visuose Lietuvos kalėjimuose esą tik apie 3 tuks. 700 kalinių (į tą skaičių neįeina nepilnamečių draus mės įstaigose laikomi asmens).

VANDUO APARDĖ TILTUS

MERKINĖ — Neseniai siautusios Pietų Lietuvoje—Merkinės, Liškiavos Perlojos, Varėnos apylinkėse didelės audros su perkunijomis ir lietumi kai kuriuose prastesniuose vieškeliuose padarė didelių nuostolių: vanduo apardė ir nuplovė kai kuriuos tiltus, smėlių užnešė pakelės griovius. Ypač daug nuostolių audros ir lietus padarė Merkinės-Liškiavos vieškelyje, ties Panaros kaimu ir mišku, kur vieškelis išvestas visiško smėlio lauku.

Sveikatos Dalykai

"GERA DANTŲ SVEIKATA"

Edgar W. Swanson, D.D.S.
Iš Tuberculosis Institute of Chicago and Cook County

Yra visų priimta, kad nesveiki dantys gali slėpti bakterijas ir gali pakenkti kitoms kuno dalims vienu iš dviejų budų.

Bakterijos gali įsigauti į kraują ir gali buti išnešiotos po visą kuną, iššaukdamos ligas, kurios pažeidžia kuną, kaip tulas formas reumatizmo, akių pakrikimai ir širdies ligos. Arba, bakterijos dantyse ir dantų puslėse gali pagaminti nuodingas medžiagas, kurios bus išnešiotos po visą kuną ir pridarys tiek pat nuostolių kiek padarytų pačios bakterijos.

Mes gerai žinome simptomus, kaip praradimas svarumo, praradimas apetito, netekimas jėgų, kurį mes kartais vadiname "nuovargiu" ir kurį gali iššaukti pyorrhea ir puliai, kuriuos užtinkame po dantų šaknimis ir kurių kitaip negalima susekti kaip vien pagalba X—spindulių. Kudikių dantys gali turėti pulių, kurie gali padaryti neatitaisomų nuostolių abelnai kudikio sveikatai ir paskiau dygstantiems pastoviams dantims.

Daugelis vaikų sveria mažiau, negu privalėtų, sulig savo amžiaus. Tankiai už šią stoką svarumo kaltinama kada, kiek ir ką jie valgo. Bet turi buti aišku, kad geras maistas ir užtektinas jo kiekis ir tinkamu laiku nepadarys vaiką sveiką, jei yra defektai kurie naikina ir trukdo virškinimą ir maisto sunaudojimą. Sugedę dantys ne tik trukdo sukramtymą maisto, bet trukdo suvirškinimą ir sunaudojimą maisto delei nuodų, kurie patenka į kraują iš puliuotų dantų.

Pastaraisiais metais buvo atkreipta didelė domė į vaikų progresą mokykloje. Paprastai vaikų nepasisekimas mokykloje buvo priskaitomas paeinąs, nuo protinio atbukimo. Visuomet buvo tikima, kad protas geriausia veikia sveikame kune. Tas tiesa, nes sveiki dantys yra didelė žala protui ir smegenims. Taip pažeistas vaikas negali pasivyti tų, kurie nėra kankinami šių defektų.

Bendrai manoma, kad džiovos bakterijos yra įtraukiamos į nosį, gerklę ir plaučius su oru, kuriuo kvėpuojame, arba patenka su valgomu maistu.

Taipgi yra labai galima, kad džiovos bakterijos gali patekti į kuną per sugedusius dantis. Kada džiova atsiranda kaklo liaukose, visuomet tenka svarstyti šią galimybę.

(Dėl netikėtų kliučių Am. L. Daktarų Dr-jos straipsnio šią savaitę negalėdami parupinti, užpildome spragą Chicagos Tuberkuliozo Instituto raštu — Red.).

Nuolatinis, Greitas Susisiekimas
Tarp New Yorko ir Klaipėdos, Per Gothenburgą

Kelionė prasideda ir baigiasi Švedų Amerikos Linijos laivais. Nuo Švedijos, vyksta iš Stockholmo ar Kalmaro moderniškuoju S. S. "Marieholm".

Nereik Švedų vizos keleiviams į Lietuvą per Švediją.

Laivų išplaukimai iš New Yorko:

DROTTNINGHOLM—Rugsėjo 24, Spalio 22
GRIPSHOLM—Spalio 1,..... Spalio 25
KUNGSHOLM ..... Spalio 28

Platesnių žinių ir laivakorčių kreipkitės į vietinį laivakorčių agentą, arba

SWEDISH AMERICAN LINE
181 NO. MICHIGAN AVE. CHICAGO, ILL.

Čionai Lietuviai Perka!!!
APŠILDYMĄ — PLUMBINGĄ — MALEVĄ
LINK-BELT STOKERIŲ CENTRAS

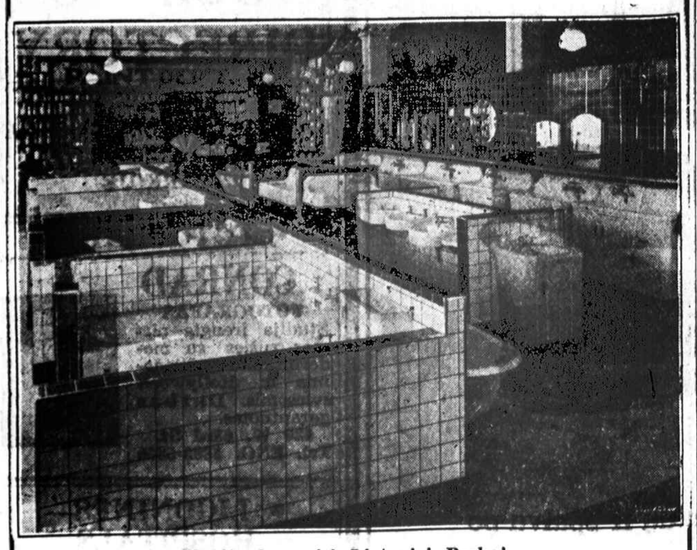

Pirkite kur visi Lietuviai Perka!
South Center Plumbing & Heating Supply Co., Inc.
N. W. kampas State ir 55th St.
VISI TELEFONAI — ATLANTIC 4290 — VISI TELEFONAI

Buy your COAL Now

Norėdami Geriausios ANGLIES
VISUOMET KREIPKITĖS Į
WESTERN COAL & SUPPLY CO.
4916 SOUTH WESTERN AVENUE
TEL. PROSPECT 3400
J. MOŠCIPAN, Prezidentas. PATARIMAI DYKAI

KORESPONDENCIJOS

Amerikos Lietuvių Menininkų Draugija

BROOKLYN, N. Y. — Liepos 10 d., 1938 įvyko svarbus muzikos menininkų susirinkimas. Nebudami patenkinti dabartine muzikos ir menininkų padėtim tarp lietuvių Amerikoje, ir suprasdami, kad užlaikymas to meno priklauso menininkų rankose, šio susirinkimo dalyviai vienbalsiai nutarė, kad reikia imti tinkamus žygius patobulinti menininkų stovį ir kartu auklėjimo budą ir stiprybę lietuvių tautos kulturos tarp lietuvių Amerikoje. Taryba buvo paskirta ir valdyba išrinkta rupintis tais dalykais: Francis Stanco, pirm.; R. Kurdinaitis, sekr.; p-lė Violeta Tamkiutė, ižd.; K. R. Hofmanas ir St. Kažemėkas — tarybos nariai. Buvo nutarta veikti po šiuo vardu: **Amerikos Lietuvių Muzikos Menininkų Draugija.**

Budami bendrai susidomėję muzikos meno reikalais ir budami įnaginingai šį meną auklėti tarp lietuvių Amerikoje, tarybos nariai pripažino teisę ir reikalą visiems menininkams tverti draugiją, kad atsiekus žemai pažymėtus tikslus, kurinos paviėnis asmuo jokiu budu negalėjo įvykdyti. Tie tikslai, kaip bet koks apsišvietęs žmogus tuogus tuojau pastebės, yra kilnus, garbingi ir privalomi menininkams, kurie dalyvauja kulturinėje lietuvių veikloje ir kurie gerbia muziką kaipo meną.

Tikslai

1) Užtikrinti visiems menininkams, kad muzikos menas ir jos kultura vystysis laisvai ir be jokių kliučių; ir užtikrinti menininkams teisę reikalauti atlyginimo už pastangas;

2) Kad šios draugijos nariai vien kitam galėtų suteikti paramą per naudingus patarimus; paremti viens kito muzikalius siekimus; surasti galimybes per pasikalbėjimus ir kitokiais budais pakelti muzikos pavyzdines taisykles; auklėti šiam menui tikrą branginimą; papuošti kulturinį Amerikos lietuvių gyvenimą;

3) Kad ši draugija butybės keliu ir sąryšiais bus nesrovišką politiniais ar tikybiniais atžvilgiais, bet pripažins nario teisę prisirašyti prie bet kokios srovės, politinės ar tikybinės, kokia jam patinka, jei tik jis nebandys surišti draugiją su tokiais suvaržymais. Muzika, jei nelaisva, negali buti menas!

44) Turėti sąryšius su panašioms svetimtaučių draugijoms, tikslu platinti lietuvių tautos muziką tarp jų.

Nariai

Šiai tarybai muzikos menas yra tokios svarbios reikšmės ir dalykai dabar taip stovi, kad net ir atostogų metu netingėjome susirinkti pereitą liepos 31 d. Šiame susirinkime turėjome garbės priimti į draugiją sekančius naujus narius: p. Valentiną Minkienę, Aldoną Lutkiutę, Antaną Raišį ir Aleksandrą Vasiliauską.

Kviečiam visus tikrus muzikos menininkus, kuriuos negalėjome pasiekti asmeniškai ar per laiškus, prirašyti į šią draugiją. Malonėkite kreiptis pas sekretorių R. Kurdinaitį, 1403-A Greene Ave., Brooklyn, N. Y., bet kokiais reikalais.

A. Katkauskaitė—Garbės Narė

Rugp. 28 d. įvyko trečias Amerikos Liet. Muz. Men. Draugijos posėdis. Pradėjome svarstyti tarybos paruoštus įstatymus.

Nepaprastą garbę draugijai suteikė p-lė Ona Katkauskaitė, sutikdama buti draugijos garbės nare ir siųsdama savo nuoširdžius linkėjimus.

Buvo nutarta priimt Lietuvos Dainą Ansemblį todėl, kad Ansemblis yra aukštai pasižymėjęs tarp svetimtaučių muzikos meno srityje. P-s J. Antanavičius, pirm. Liet. Daina Ansemblio, atstovavo tą menišką chorą. Veik pusė Ansemblio narių yra solistai ir priklauso prie šios draugijos.

Taipgi priėmėm sekančius naujus narius: p-lę Frances Ausevičiutę, žymią Philadelphijos pianistę; Joną Mažeiką, garsųjį Brooklyno tenorą, kuris irgi yra Ansemblio narys. Sekančią dieną laišku prisirašė gerai žinoma lyrinis sopranas, p-lė E. Kiburiutė.

Sekantis susirinkimas įvyks antradienio vak. rugs. (Sept.) 27 d., 8:00 val., p. Violet Tamkiutės studijoje, 394 Lorimer St., Brooklyn, N. Y.

R. Kurdinaitis, sekr.

Diskusijos Karo ir Demokratijos Klausimu

PITTSBURGH, Pa. — Labai svarbias diskusijas taikos ir demokratijos klausimu rengia Pittsburgho ir Apylinkės Lietuvių Draugijų Sąryšis, rugsėjo (Sept.) 25, kaip 2 val. popietų, Lietuvių Mokslo Draugijos name, 142 Orr St., Soho. Ne tiktai darbininkai nori taikos ir demokratijos, o nenori karo, bet ir visi taiką ir demokratiją mylinti žmonės, kurie visuomet stoja už taiką ir demokratiją.

Karas yra labai baisus daiktas darbo liaudžiai.

Mes dar visi pamename pragėjusį pasaulinį karą, kur buvo užmušta ir sužeista apie 40,000,000 žmonių, ir už bilijonus dolerių buvo sunaikinta turto. Karas ir dabar eina: japonai, įsibriovę į Kiniją, naikina šalies turtą, žudo vyrus, moteris ir vaikus.

Taipgi Ispanijoj eina "civilis" karas, kuriam dalyvauja Vokietijos ir Italijos fašistų kariuomenė ir su ginklais naikina šalies turtą ir žudo žmones.

Europoj Nuolatinis Karo Pavojus

Apart šitų karų dar nuolat gręsia naujas Europoj karas. Hitleris nuolatos ginklais barškina: tai Lietuvai, tai Čekoslovakijai ir kitoms mažesnėms tautelėms. Reiškia, karas eina veik be pertraukų, nuolat liejasi darbo liaudies kraujas.

Taigi, visi darbininkai ir darbininkės, ir taip pat visi už taiką ir demokratiją nusistatę žmonės, malonėkite dalyvauti šiose diskusijose, kur kiekvienas turės balsą pareikšti savo mintį.

Apart šios temos Taika ir Demokratija diskusantai dar gal galės ir kitą jiems geriausią temą pasiskirti.

J. Gatąveckas,
P.A.L.D. Sąryšio Rašt.

Johnny Goodman'as pralaimėjo

OAKMONT, Pa., rugs. 15. — Johnny Goodman, jaunas Omaha, Nebraska, lietuvis, kuris ikišiol buvo Amerikos golfo mėgėjų čampionu, šiandien tą garbę prarado. Nacionaliam mėgėjų golfo turnyre, kuris vyksta šiame mieste, Goodman'ą sumušė Dick Chapman, iš Greenwich, Conn.

Turnyras dar nepasibaigė, tad dar nežinia kas bus šių metų čampionu.

PAUL GURSKAS
DO DROP INN
3300 S. Halsted Street
TELEFONAS YARDS 3654
Alus Vartojamas Tiesiai iš Bačkos
Atletas — Žuvis Penktadieniais — Muzika Šeštadieniais

PATIKIMAS BANKININKAVIMAS NUO 1882

JŲS GALITE BANKININKAUTI
Per Paštą su Drovers Banku

Drovers Banko Paštinis Patarnavimas

Yra saugus ir patogus. Daug kas mėgino šį bankininkavimo budą per paskutiniuosius metus. Jie yra maloniai nustebinti patyrę, kaip skubus ir našus yra šis patarnavimas.

Jei turite atsidarę sąskaitą Drovers Banke . . . arba, jei norėtumėte atsidaryti sąskaitą, mes maloniai pasiųsime jums butinus Paštinio Bankininkavimo reikmenis dykai. Jųs galit banke pasidėti pinigus savo sąskaiton bet kokiu laiku, arba išimti paprastai pasiunčiant pasirašytą reikalavimą į artimiausią pašto dėžutę. Tai yra tikrai žavus budas savo bankininkavimo reikalams atlikti—JUSŲ PATOGUMUI.

Kviečiame susižinoti apie musų Paštinio Bankininkavimo Patarnavimą prie 24 langelio

DROVERS NATIONAL BANK
DROVERS TRUST & SAVINGS BANK
MEMBERS, FEDERAL DEPOSIT INSURANCE CORPORATION
47TH STREET AND ASHLAND AVENUE • CHICAGO

$25,000 VERTĖS RAKANDAI, KURIE BUVO NUPIRKTI IŠ FAMOUS CORNER FUNITURE CO., 2301 W. ROOSEVELT RD., BUS PARDUOTI UŽ MAŽIAU, KAIP PUSĘ KAINOS.

2-dalių Parlor Setai — $17.50

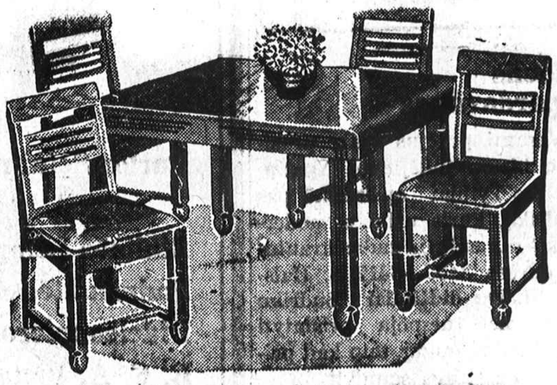

7-dalių Dining Room Setas — $19.50

FAMOUS CORNER FURNITURE CO. uždaro savo duris ir pardavė Roosevelt Furniture Co. $25,000 vertės staką už mažiau, kaip pusę jų vertės. Dabar Roosevelt Furniture Co. išparduoda už stebėtinai žemas kainas.

NORGE

Tukstančiai Norge alyvos pečių savininkų sako, kad nėra kito geresnio pečiaus kaip Norge.

Dabar jųs galite nupirkti $69.00 vertės pečių už tik—

$49

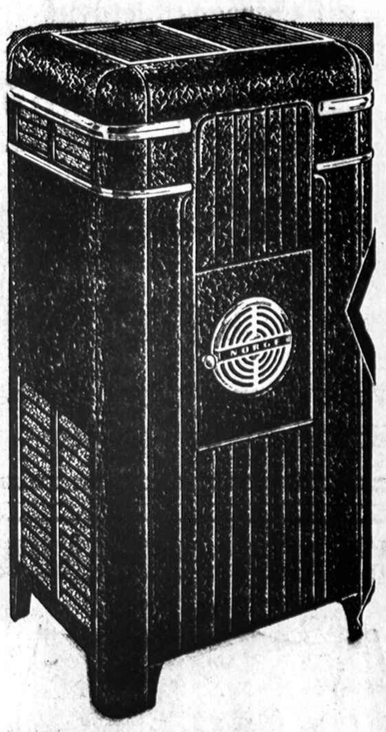

PILNĄ PASIRINKIMĄ RASITE

Roosevelt Furniture Co.
2310 West Roosevelt Road

DABAR EINA
Vienai Savaitei Tiktai!
Statant Naująją Rusiją
"JAUNUOMENĖS MIESTAS"
Dramatinė apysaka apie meilę ir drąsą, statant "Komsomolsk."
Sonotone 66 E. Van Buren Pradžia 11 A.M.
25c iki 1 P. M. išskiriant Šeštadienį ir Sekmadienį

Lietuvių Tautiškų Kapinių
25 Metų Jubiliejaus Atminties Knygą
kiekvienas gali gauti, kuris aukauja nemažiau 25c.
O norintieji gauti į namus, tai turi prisiųsti 31c.
LITHUANIAN NATIONAL CEMETERY
Road No. 3, Box 615
CLEARING STATION, JUSTICE, ILL.

SUSIRINKIMAI

Amerikos Lietuvių Piliečių Politiško ir Pašelpinio Kliubo 12 Ward mėnesinis susirinkimas įvyks sekmadienį, rugsėjo 18 d. 1 v. popiet, Hollywood svet., 2417 W. 43 St. Nariai privalo skaitlingai susirinkti, nes daug yra svarbių dalykų aptarti. Taipgi apsirupinkite su užsilikusiais mokesčiais.
Paul J. Petraitis, rašt.

PARENGIMAI

Chicagos Lietuvių Vyrų Choro išvažiavimas įvyks sekmadienį, rugsėjo 18 d., Jefferson giriose. Kas norite su vyrais gražiai praleisti laiką, paragauti keptų silkių ir smagiai padainuoti, prašome atsilankyti.

CHICAGOS DIDŽIAUSIA IR MODERNIŠKIAUSIA
RUSIŠKA IR TURKIŠKA MAUDYKLĖ
po nauja vadovybe A. SCHWARTZ ir DAVID SCHWARTZ
Rusiškos vonios 50c, patogus kambariai 50c už naktį.
ROOSEVELT & KEDZIE BATH HOUSE
1133-39 SO. KEDZIE AVENUE Tel. Van Buren 3726
Naujas Chicagos Sunkumo Kilnojimo Klubo Namas.

Lietuvių Keistučio Kliubas Rengia
Istoriška IŠVAŽIAVIMĄ
NEDĖLIOJ, RUGS. 18 D., BIRUTĖS DARŽE
Pradžia 11 valandą Ryte
Bus 2 poros ristikų. Risis pasaulinis ristikas JAUNASIS BANCEVIČIUS su LOUIS MANGELA ir DRAPĖŽNAS DZUKAS su JAKAIČIU. Bus Paskaita apie Sveikatą, skaitys Kliubo gydytojas DR. STRIKOLIS. Bus kepama avis, kepamos silkės, bulvės, pompuškos. Bus skanių gėrimų. Bus gera muzika šokiams.
Įžanga Nemokamai. Prašo Visus Atsilankyti—KOMISIJA.

PRANEŠIMAS!
Chicagos Lietuvių Vyrų Choras
— RENGIA —
Šaunų Išvažiavimą
Nedėlioj, Rugsėjo (Sept.) 18 dieną
10 VAL. IŠ RYTO.
JEFFERSON GIRIOSE
Visus choro remėjus ir pritarėjus kviečiame skaitlingai atsilankyti. — Choro Valdyba.

UŽLAIDAI DOVANOMIS -- PAS

Ondruš
3934 W. 26th St.
Priešais Praga
DYKAI
Jums susiusime kaldras, jei pirksite nesiutas pas mus. Patys atvyksime pas jus, tik pašaukite Crawford 4088. Dirbtuvės 2529 S. Pulaski Rd.
Atdara iki 6 v. v. antrad., ketvirt. ir šeštad. iki 9 val. vak.
JAUNAMARTĖMS DOVANOS
ŠVARUS DARBAS—GERIAUSIS PIGUMAS

Diena Iš Dienos

Svečias iš Priladelphijos

Vakar Chicagoj viešėjo jaunas 21 metų profesionalas iš **Philadelphia, Pa., Dr. Antanas Kamanauskas.** Jis čia buvo atvykęs kaip ir atostogoms, kartu susipažinti su vietos dentisterijos mokyklomis. Jį ypatingai interesavo **Northwestern Universitetas,** kurio dentisterijos mokykla yra pagarsėjusi rytuose.

Jisai neseniai baigė dentisteriją **Philadelphijos Temple** universitete. Jau išlaikė valstijos kvotimus ir netrukus atidarys ofisą **Philadelphijos** lietuvių kolonijoj **Richmonde.**

Dr. Ramanauskas yra sunus senų **Richmondo** biznierių, avalinės krautuvės savininkų pp. **Kristinos ir Juozo Ramanauskų.** Jie yra Jono ir Stella Grinių kaimynai.

Grįždamas **Philadelphijon** jaunas profesionalas žada aplankyti **Detroitą, Windsor, Kanada, Buffalo, N. Y. ir Niagara krioklį.** R.

Serga Suzana Šalkauskienė

Žagariečių kliubo narė — gera žagarietė ir Chicagos Draugijos vajininko **Thamo Šalkausko** žmona, sunkiai apsirgo **Deaconess** ligonbutyj, 54th ir So. Morgan g-vė. Jai buvo padaryta sunki vidurių operacija.

Drg. Šalkauskienė atsilaikė prieš chirurgijos peilį. Nors jaučiasi silpna, bet jai viltis šypsosi ir teikia progos pakilti iš ligos.

Žagariečiai ir kiti draugai, kuriems laikas pavelina, aplankykite musų gerą draugę, išreiškime savo užuojautą sunkioj valandoj. Lankymo valandos: dieną — nuo 2-ros iki 4-tos, vakare — nuo 7-tos iki 8-tos. Kambarys antram aukšte. R. Š.

Sveiksta po Operacijų

BRIGHTON PAR. — Trumpą laiką atgal buvo padaryta tonsilų operacijos poniai **P. Shlaustienei** ir jos suneliui **Richardui, 4410 South Rockwell street.**

Abi operacijos buvo labai pasekmingos, nes ligoniams neteko nei ligoninėj, nei namie lovoj gulėti. Abu jaučiasi kuogeriausiai.

Operacijas darė **Dr. W. Kirstukas.** —Draugė.

Viešnia iš DeKalb, Ill.

BRIDGEPORT. — Pas žinomą Bridgeporto biznierių **Mike Tarutį** iš **DeKalb, Ill.,** atvyko giminaitė p. **Mary Biliunienė.**

Ji čia atostogauja ir žada išbuti apie dvi savaites laiko.

P-ai Biliunienei dabar priklauso p. **Taručio** namas **DeKalb, Ill.** Tą nuosavybę pardavęs, jis atvyko Chicagon ir čia gyvena jau gana ilgą laiką. VBA.

Pakeitė Adresą

Buvęs Bridgeporto biznierius Juozas Briedelis, kuris užlaikė taverną adresu 3210 S. Halsted street, dabar turi naują biznį, adresu 1125 West 59th street.

Pp. Briedeliai yra draugiški žmonės ir abu priklauso Chicagos Lietuvių Draugijai. Neužilgo turės vadinamą "Grand Opening". —VBA.

TARP MUSŲ BIZNIERIŲ

Didelis Išpardavimas

Vasarai praėjus visur prasidėjo biznio judėjimas. Ypatingai tas žymiai apsireiškė pas Budriką, kuris užlaiko modernišką rakandų ir radio krautuvę adresu 3409—3417 S. Halsted St. Du didžiuliai Budriko trokai net nespėja pristatyti perkamų rakandų, taip kad prisieina dar kitus samdyti.

O taip yra štai kodėl: Vasaros laiku, kada kainos buvo žemos, Budrikas užpirko labai didelį kiekį namų rakandų ir radijų, pripildė didžiausią "vėrauzę", kurią dabar turi apleisti. Todėl dabar viską ir išparduoda pigiau, negu už pusę tikros kainos. $45,000.00 vertės Parlor setų, refrigeratorių, skalbiamų mašinų, radijų, akordeonų, pečių, karpetų, lovų, matracų, springsų, "klejonkių" — viskas turi but išparduota į trumpą laiką.

Tad, nenuostabu, kad daugumas lietuvių ir svetimtaučių taip subruzdo pasinaudoti šiuomi dideliu išpardavimu, kuris dabar prasidėjo Budriko krautuvėse, 3409-3417 S. Halsted St. Pasinaudokit ir jųs. —Kaimynas

Wm. Dambrauskas Susilaukė Savo Gimtadienio Dienos

BRIDGEPORT — Williamas Dambrauskas dabar yra partneriuos su Frank Shemetu, antrašu 3336 So. Lituanica Ave. Užlaiko taverną ir šokiams svetainę viršminėtu antrašu. Šiandien, Sept. 17 d. įvyks gimtadienio parė pagerbimui Williamo Dambrausko. Jis užkviečia visus savo draugus ir pažįstamus atsilankyti. Bus geros muzikos ir skanių užkandžių. Visi turės smagų laiką. —VBA.

Cicero Liet. Liuosybės Namo Bendrovė
— rengia —
Šaunų Išvažiavimą
Rytoj, Rugsėjo 18 d.
SPAIČIO DARŽE
Archer Ave., priešais Oh'Henry Parko iškabą.
Pradžia 11 val. išryto. Įžanga liuosa. Transportacija— veltui.
Ateikit prie svetainės.
—KOMITETAS.

Boston Shoe Store Naujas Batelių Pasirinkimas

Nauji bateliai, naujos spalvos ir ta pati geriausioji kokybė rudens batelių paradoje. Bet tos parados priešaky vėl, kaip lig šiol stovi Boston Shoe Store, 3435 S. Halsted St.

Pasirinkimo įvairumas yra toks didelis, kad galima susirasti už vis skirtingiausiam skoniui. Nauji suedes, nauji fabrikatai, bet virš visko stovi nauji Platform bateliai. Boston Shoe Store stovi ir žemų kainų priešaky. Vyrams turima naujutelė eilė batų, kurie parsiduoda po $2.98, nors jie verti daugiau. Tvirti odos padai, didis pasirinkimas ir naujos mados. Paškui, moterims turima plačiai pagarsėjusių Red Cross batelių įvairenybių eilę.

Skaitykite smulkmenas šiandien skelbime, kurs telpa Naujienose. (Skelb.)

Teisėjo Jarecki Diena
Sekmadienį, Rugsėjo 18 d.
Riverview Parke
Kviečiame visus—visiems—seniems ir jauniems bus šposų gana.
Paskutinę Riverview Dieną
Pagerbkime tą vyrą, kurs kovojo už jusų taksus ir garbingus rinkimus.
Teisėjo JARECKI DIENOS KOMITETAS.

$45,000.00 — Rakandų, Parlor Setų, Karpet, Pečių, Elektrinių Ledaunių, Skalbyklų,
Turi But Išparduota Žemiau Kainos
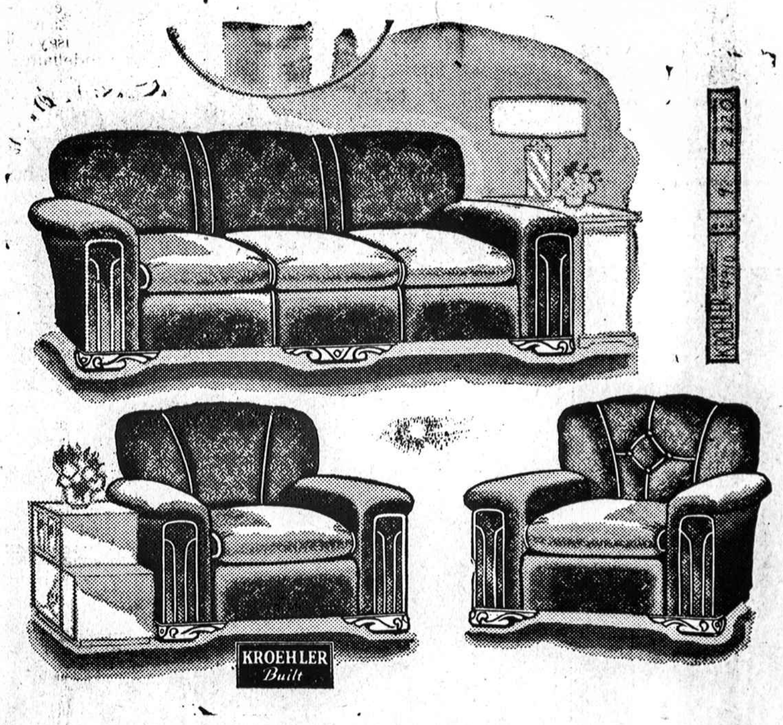

Parlor Setai rankų darbo padaryti, įvairių madų ir spalvų po **$27.50** iki **$129.00**
Stalinės Lempos, vertės $2.00, po ..... 79 centus
Paduškaitės vertos $1.00, ... 3 už vieną dolerį
Didelės mieros karpetai, verti $20.00, po $9.50
R. C. A. Victor Radios, Zenith Radios 1939 m. šiame išpardavime po $49.00
Midget Radio Emmerson, vertos $16.50, pa $8.95
Jos. F. Budrik, Inc.
3409-21 S. Halsted St.
Telefonas YARDS 3088

BOSTON SHOE STORE
3435 S. Halsted St.
Mergaitės!! Berniukai!!
Prie
Laimėjimo
Giliukingo Numerio
Dykai
Puikus
WRIST WATCH
Mergaitėms
IR
Laikrodėlį, Peilį
IR
Grandinėlį
Berniukams
JŲS GAUSIT NUMERĮ KADA PIRKSIT PORĄ BATELIŲ
ATEIKIT DABAR
Gaukit Batelius ir Numerį
Mes Perstatom
POLL PARROT
IR
STAR BRAND
ILGAM DEVĖJIMUI
Laimėtojų yra kiekvieną Mėnesį
GAL JŲS BUSIT VIENAS IŠ TŲ

Victor Bagdonas
LOCAL & LONG DISTANCE MOVING
Perkraustom forničius, pianus ir visokius rakandus bei štorus. Vežam į farmas ir kitus miestus. Žema kaina. Musų Darbas garantuotas. Taipgi pristatom anglis į visas miesta dalis.
3406 So. Halsted St.
Šaukit Tel. YARDS 3408

Remkite tuos, kurie garsinasi "NAUJIENOSE"

DAILY BUSINESS DIRECTORY

KASDIENINIS BIZNIO SĄRAŠAS — ALFABETO TVARKOJE

• FOTOGRAFAS
CONRAD
FOTOGRAFAS
Studija įrengta pirmos rūšies su moderniškomis užlaidomis ir Hollywood šviesomis. Darbas garantuotas.
420 W. 63rd St.
Tel. ENG. 5883-5840

• LIGONINĖS—HOSPITALS
SVEIKATOS KLINIKAS
TONSILAI IŠIMAMI už $12.50
GYDYMAS LIGONINĖJE $50.00
RAUDONGYSLĖS IŠIMAMA viena diena ligoninėje $15.00
RAUMATIZMAS greitai palengvinama $2.00
VISAS LIGAS GYDOMA Ekzaminacija įskait. vaistus $1.00
DOUGLAS PARK HOSPITAL
1900 So. Kedzie Ave., Chicago.
Tel. Lawndale 5727.

ANGLYS—COAL
Kainos perkant 4 tonus ar daugiau:
Pocahontas Mine Run, Virginia 75% Coarse $7.00
Pocahontas Mine Run, West Virginia 75% Coarse $7.75
Illinois Nut $5.60
Rex Egg $7.50
Black Band Lump $8.75
Millers Creek Lump $9.00
Chestnut Hard Coal $13.00
ir kitokias anglis pristatom.
Pašaukit: Lafayette 8980.
OKSAS EXPRESSING
4405 SO. FAIRFIELD AVE.

Manageriaus Pagelbininkė

P-lė S. Bernotaitė

P-lė S. Bernotaitė yra iš profesijos šokėja.

Ji pasižymėjo savo charakteringais šokiais ne vien Suvienytose Valstijose, bet ir Paryžiuje, Berlyne ir Vienoje.

Bet niekas nėra amžina, ir nevisuomet laimė lydi žmogaus gyvenimą. Taip atsitiko ir su p-le S. Bernotaite. Trys metai atgal bešokant jai įvyko nelaimė, jos nugarkaulis tapo sužeistas ir ji turėjo apleisti savo mėgiamą šokėjos profesiją. Bet gyventi reikia, tad p-lė Bernotaitė neseniai užėmė manadžeriaus pagelbininko vietą gražiausiame South Sidės restorane.

Restauranas yra puikiai papuoštas. Kai atsilankysit, neužmirškit paprašyti p-lės Bernotaitės, kad parodytų jums gražų Amerikos Istorijos kambarį ir kitus moderniškai papuoštus kambarius. Paskaitykit apgarsinimą, kuris tilps Naujienose pirmadienį.

Šios smagios ir gražios Marlyn Cocktail Lounge atidarymas įvyks pirmadienį, adresu 118 E. Cermak Rd. Lietuviai yra širdingai kviečiami atsilankyti. Klauskit p-lės Bernotaitės, ji jums viską parodys ir jus smagiai ir linksmai vakarą praleisite.

P-lė Bernotaitė yra tikra lietuvaitė. Ji praėjusią vasarą atlankė savo dėdę Lietuvoje, prof. Joną Šimkų, kuris yra chemijos skyriaus vedėju Lietuvos Universitete, Kaune. Su ja susikalbėsit lietuviškai.

SLA. 134-tos Moterų Kuopos Bankietas Švęs 15-kos Metų Sukaktį

Šįmet sukanka 15-ka metų nuo susiorganizavimo SLA 134-tos moterų kuopos, kuri savo gyvavimo laikotarpiu pasižymėjo gražiais lietuvybės, kulturos ir labdarybės darbais.

To viso pažymėjimui dabar rengiama šaunus jubiliejinis bankietas, rugsėjo 25 d. (sekmadieny) "Syrena" svetainėje, 4270 Archer Ave. Pradžia 6 val. vak.

Atsilankyti kviečiami visi lietuviai, nes bus įvairių naujenybių, taipgi skani vakarienė, programas ir šokiai.

Reng. Komisija.

Mirė USA Oro Biurų Viršininkas

Širdies liga vakar Chicagoj pasimirė Dr. William R. Gregg, USA oro biurų viršininkas. Jis čia buvo atvykęs iš Washingtono aviacijos suvažiavimui.

"Jareckio Diena"

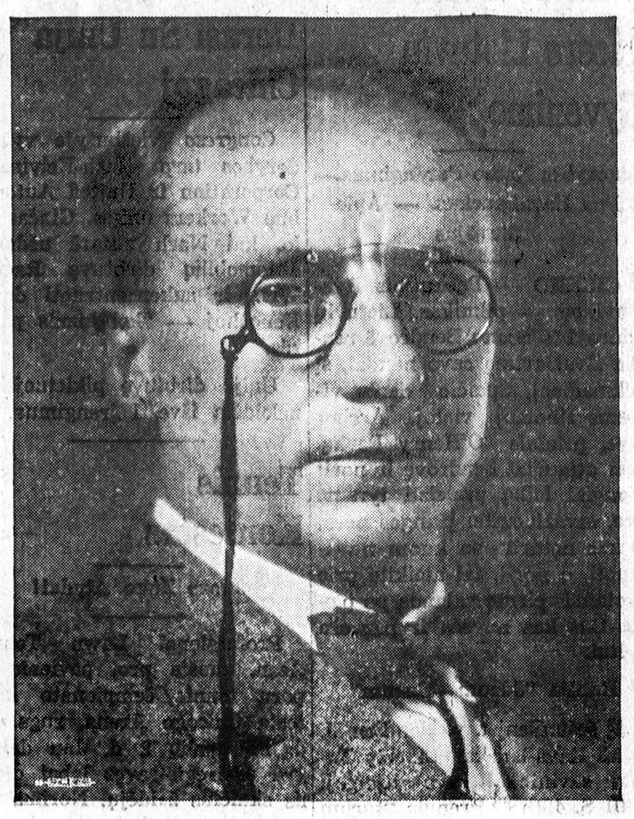

TEISĖJAS EDMUND J. JARECKI

Gubernatorius Horner ir keletas kitų stambių Illinois demokratų rytoj po pietų kalbės didžiuliam išvažiavime, kuris įvyks Riverview Parke, tolimoj Chicagos šiaurėj prie Western avenue. Išvažiavimas bus "Judge Jarecki Day" politinio pobudžio parengimas, kurį ruošia teisėjo Jareckio pritarėjai.

Lietuviai yra kviečiami atsilankyti. (Sp.)

PASKAITA IŠ BIBLIJOS

Bus svarbi paskaita sekmadienį, rugsėjo 18 d. 1938, svetainėje po num. 2458 W. 38 St. ir Campbell ave., Brighton Park apielinkėj, Chicago. Pradžia lygiai nuo 10 val. ryto.

Kalbės S. Beneckas temoje "Sugryžimas Žydų in Šventą Žemę.

Tas yra įsipildymas Biblijos pažadų, ir ką tas reiškia?

Tie dalykai yra įdomus kiekvienam protaujančiam žmogui.

Todėl kviečiame visus atsilankyti į viršminėtas paskaitas.

Rengia ir kviečia Biblijos Tyrinėtojai. Įžanga veltui, rinkliavos nebus.

1939 RADIOS

ATIDARYMO SEZONO

Didžiausia Paroda

IR

Išpardavimas

Progress Krautuvėje

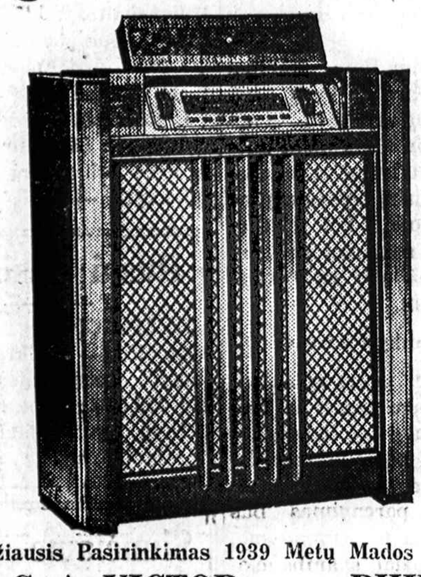

Didžiausis Pasirinkimas 1939 Metų Mados Radios

R. C. A. VICTOR PHILCO

EMERSON ZENITH

IR KITŲ

Specialiai Žemos Kainos

1939 Midget Radios nuo $9.50

1939 Console Radios nuo $25.50

1939 Combinacijos Radios nuo $59.50

Didelė Nuolaida už Senus Radios Mainant ant Naujų

LENGVŲS IŠMOKĖJIMAI

SUČĘDIJIMAI NUO 10 IKI 40 NUOŠIMČIŲ

PROGRESS FURNITURE Co INC

3224 SOUTH HALSTED STREET

J. KALĖDINSKAS, Vedėjas.

Paklausykite musų gražaus radio programo nedėlioje, 11-tą valandą prieš piet, iš Stoties WGES.

A. A.

BARBORA ŽVIRBLIENĖ,

po pirmu vyru Navakauskienė

Gyveno 3416 Lituanica Av.

Persiskyrė su šiuo pasauliu rugsėjo 13 d., 11:20 val. vak., 1938 m., sulaukus pusės amž., gimus Telšių apskr., Kalvarijos parap., Pučkorių kaime.

Amerikoj išgyveno 27 m.

Paliko dideliame nuliudime vyrą Juozapą Žvirblį, sesers sunų Pranciškų Simaitį ir žmoną Karoliną, jų šeimynas ir kitas gimines.

Kunas pašarvotas Antano M. Phillips koplyčioj, 3307 S. Lituanica Ave. Laidotuvės įvyks rugsėjo 17 d., 1:00 val. popiet iš koplyčios į Tautiškas kapines.

Visi a. a. Barboros Žvirblienės giminės, draugai ir pažįstami esat nuoširdžiai kviečiami dalyvauti laidotuvėse ir suteikti jai paskutinį patarnavimą ir atsisveikinimą. Nuliudę liekame,

Giminės.

Laid. Dir. Antanas M. Phillips, Tel. YARDS 4908.

Įvyks paskaita Biblijos Tyrinėtojų kas vakarą kai 7:30 valandą.

LOVEIKIS

Siunčiam Gėlės Telegramu į Visas Pasaulio Dalis.

KVIETKININKAS

Gėlės Vestuvėms, Bankietams ir Pagrabams.

3316 So. Halsted Street

Tel. YARDS 7308

URBA

Gėlės Mylintiems Vestuvėms, Bankietams, Laidotuvėms, Papuošimams.

GĖLININKAS

4180 Archer Avenue

Phone LAFAYETTE 5800

CLUBS AND SOCIETIES
Klubai ir Draugijos

SVARBUS IR DRAUGIŠKAS SUSIRINKIMAS IR LINKSMAI laiko praleidimas. Ateinantį ir kiekvieną septintadienį—7 iki 11 val. vak. Šv. Marijos Parapijos Svetainėje, 35 ir Union Ave. Visi draugai rėmėjai ir simpatizatoriai esate užkviečiami atsilankyti. Parapijos Klebonas Kun. St. Linkus ir Valdyba. A. Raslavicz, parap. rašt.

EMILIJA LEMSARGIS

po tėvais Žuosaitė

Persiskyrė su šiuo pasauliu rugsėjo 15 d., 11:00 val. ryto, 1938 m., sulaukęs pusės amž., gimus Tauragės apskr., Švėkšnos parap., Žasyčių kaime.

Amerikoj išgyveno 35 m.

Paliko dideliame nuliudime vyrą Kazimierą, du sunus — Benediktą ir jo žmoną Bernice, ir Domininką, seserį Anastasiją ir jos šeimyną, pusbrolį Joną Massachussetts ir gimines, o Lietuvoj 3 brolius ir vieną seserį ir gimines.

Kunas pašarvotas randasi 6840 So. Campbell Ave. Laidotuvės įvyks Pirmad., Rugsėjo 19 d., 8:00 val. ryto iš namų į Gimimo Pan. Šv. par. bažnyčią, kurioje atsibus gedulingos pamaldos už velionės sielą, o iš ten bus nulydėta į Šv. Kazimiero kapines.

Visi a. a. Emilijos Lemsargis giminės, draugai ir pažystami esat nuoširdžiai kviečiami dalyvauti laidotuvėse ir suteikti jai paskutinį patarnavimą ir atsisveikinimą.

Nuliudę liekame,

Vyras, Sunai, Sesuo ir kitos giminės.

Laid. Dir. Antanas Petkus, Tel. Grovehill 0142.

6 Mėnesių Mirties Sukaktuvės

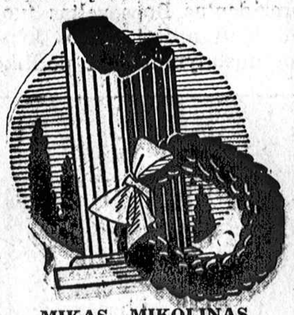

MIKAS MIKOLINAS

Persiskyrė su šiuo pasauliu 16 dieną kovo mėn., 1938 m. sulaukęs 48 metų amž., gimęs Jonavos kaime, Dukštų par., Ežerėnų apskr.

Paliko dideliame nuliudime moterį Kazimierą, po tėvais Girtikę, brolį Antaną, brolienę Agnieška, švogerį Kastantą Girtą ir jų šeimyną, dėdę Joną Jokubauską ir jo šeimyną ir gimines.

Mes tavę musų brangusis vyre ir broli, niekuomet neužmiršime. Tu pas mus jau nebesugrįši, bet mes anksčiau ar vėliaus pas Tave ateisime. Lauk mus ateinant!

Nuliudę liekame,

MOTERIS, BROLIS, BROLIENĖ, ŠVOGERIS, DĖDĖ IR GIMINĖS.

Remkite tuos, kurie garsinasi "NAUJIENOSE"

CLASSIFIED ADVT.

AUTOS-TRUCKS—MISCELLAN.
Automobiliai ir Trokai—Bendrai

NEREIKIA ĮMOKESNIO—30 MĖNESIŲ ĮMOKĖTI. Visiškas peržiurėjimas, malevojimas body, fenderio darbų, baterės, radijo ir priedų. Freimo, ašų sustiprinimas. Viskas nuo viršaus iki tairų. 15 metų patyrimas, musų garantija. Atdara vakarais, sekm. Apskaičiavimas, towing dykai. Taipgi pilnas pasirinkimas naujų ir vartotų karų. Be įmokėjimo pinigų. 2509 MILWAUKEE AV. Belmont 4844.

SITUATION WANTED
Ieško Darbo

PAIEŠKAU DARBO
Penteris ir popieruotojas iš vidaus, iš lauko ir štoruose, 10 metų patyręs, darbas užtikrintas. Chicagoj ir priemiesčiuose apkainavimas dykai.
J. AUGAITIS,
1608 S. 50th Ave., Cicero, CIC. 2633

REIKALINGAS DARBAS, kaipo janitoriaus pagelbininkas arba porteris. Esu patyręs. FRANK, Tel. Grovehill 3651.

HELP WANTED—FEMALE
Darbininkių Reikia

MERGINA bendram namų darbui, prižiurėti vaikus, virti, skalbimo nėra. Eiti namon.
Diversey 5786.

REIKALINGA patyrus moteris prie skirstymo skudurų.
GOLDMAN TRADING CO.
1415 W. 21st St.

HELP WANTED-MALE-FEMALE
Darbininkų-Darbininkių Reikia

VYRAI IR MOTERS. Dalis laiko. Taipgi High School ir Kolegijos studentai uždarbiaukite, kol tebeinat į mokykla. Malonus darbas. STAR PRODUCTS, 113 W. Hubbard St.

HELP WANTED—MALE
Darbininkų Reikia

REIKALINGAS patyręs DARBININKAS apavų taisymo dirbtuvėj. 2405 West 47th St.

REIKALINGAS JANITORIUS,—kad suprastų karpenterystę ir dekoravimą apie namus. Pagyvenimas ant vietos. Valgis, guolis — 3740 So. Halsted St.

REIKALINGAS ŽMOGUS į ukį dirbti. Atsišaukite laišku. S. S. Goples, Mich. R. No. 2.

NORI URMO GROSERIŲ lietuvių pardavėju su išdirbta klijentura. Nuostabi proga darbštiems vyrams. Paskyrimas tiktai laišku, pilnai aprašant išsilavinimą, patyrimą. Visi atsakymai bus laikomi slaptai.
HOLLEB & COMPANY,
167 South Water Market.

REIKALINGAS PRESERIS rankomis prosyti ir kriaučius. 810 W. 19th Street, Dennis Bacius.

PLAČIAI ŽINOMA GYVYBĖS APDRAUDOS bendrovė atidarė vyrams 30-45 lietuviams apdraudos išdirbtą biznį Chicagos teritorijoje. Rašykite kvalifikacijas ir dabartinį finansinį stovį. 1739 So. Halsted, Box 875.

PARTNERS WANTED
Reikia Partnerių

REIKALAUJU PUSININKO į taverno biznį. Nedaro skirtumo ar moteriška ar vyras.
3300 So. Halsted St.

FURNISHED ROOMS—TO RENT
Gyvenimui Kambariai

RENDON KAMBARIAI vaikinams karštu vandeniu šildomi, su arba be valgio. 3312 So. Union. Tel. YARDS 2935.

RENDON DIDELIS KAMBARYS Kreipkitės subatoj arba vakarais po 6. 4630 So. Whipple St. antros lubos iš priekio.

2 FURNIŠIUOTI KAMBARIAI rendai, antras aukštas—pavieniam ar vedusiai porai. 2641 W. 69th St.

FOR RENT—IN GENERAL
Rendai—Bendrai

ANT RENDOS ŠTORAS tinkamas del taverno ar kitokio biznio. Archer ir California. Gali pirkti ir namą. 4071 Archer Ave. Atsišaukite po 6 vakare. 4023 Montgomery St., 3 lubos. Urbonas.

RENDON 2 KAMBARIAI —virtuvė ir miegamasis. 3515 West 59 Place.

RENDON 2 KAMBARIAI — pečiais šildomi — vana ir šiltas vanduo. 7259 So. Maplewood.

RENDAI DIDELĖ KRAUTUVĖ, buvo mėsos marketas per 25 metus. Gera vieta. 3603 Union. Yards 2414

RENDAI ŽIEMIŲ VAKARŲ kampas—69 ir Rockwell, moderna krautuvė — nebrangiai. Silverman, 2345 E. 71st St. Dorchester 0700.

TO RENT—WANTED
Ieško Rendnoti

IEŠKO 3, 4 ar 5 KAMBARIŲ fleto North Side apielinkėj, apšildomo ar ne. Maža šeimyna, suaugę. Dirba. Rašykit Matauskas. 1907 So. Halsted St.

ANIMALS—DOGS—BIRDS—PETS
Gyvuliai—Šunys—Paukščiai etc.

PARSIDUODA POLICE ŠUO. Geras prie biznio. Aš apleidžiu biznį. 5740 W. 64th Pl. Tel. Portsmouth 7737.

BUSINESS CHANCES
Pardavimui Bizniai

BARGENAS: Nupirksite su mažais pinigais, groserne ir delicatessen, per daug metų išdirbtas kampinis biznis. 3465 So. Lituanica Avenue.

PARSIDUODA ČEVERYKŲ taisymo krautuvė. Biznis išdirbtas per 18 metų. Naujos mašinos.
2107 So. Halsted St.

PARDUODU BUČERNĘ ir groserne, biznis išdirbtas per 20 metų, nebrangiai. Atsišaukite greitai. 4530 So. Wood Street.

PHOTO STUDIO, labai gera vieta—nėra kompeticijos — biznis išdirbtas per 20 metų. Didelė lietuvių kolonija. Pardavimo priežastį patirsite ant vietos. Galima išmokėjimui. Kreipkitės, 1739 So. Halsted St., Box 874.

PARDAVIMUI BUČERNĖ ir grosernė biznis išdirbtas per daug metų. Moderniškai ištaisyta. Tel. YARDS 2527.

PARDAVIMUI ar priimsiu pusininką į Taverno biznį. Man vienai per sunku. Mrs. Suzanna Adomaitis, 1825 Wabansia Ave.

PARDAVIMUI TAVERNAS — $600.00 nupirks didelę vietą, pilnai įrengta, gatavą bizniui vesti.
1106 West 63rd Street.

PARDAVIMUI ar RENDAI kepykla su gyvenamais kambariais ir šapa. Išdirbta 13 metų. Prospect 2707.

PARDAVIMUI BIZNIAVAS NAMAS 2 aukštų, 2 flatų ir štoras ant 63 ir California Ave. Tel. Republic 3719 arba Republic 3714.

GROSERNĖ ir Mėsos Marketas, 15 metų. Gyvenimui kambariai užpakaly; geras biznis. 2955 South Emerald.

PARDAVIMUI greitai ir pigiai grosernė delicatessen ir notion štoras. 4 kambariai pagyvenimui.
3512 So. Lowe Avenue.

TAVERNAS PARDAVIMUI — 5957 W. North Ave. Geras pirkinys. Veik greitai. Merrimac 2009.

EIK Į SAVO BIZNĮ — daryk savo Draft Root Beer statinėse. Parduok tavernoms — didėlis pelnas. Root Beer mašina $99. Ir į butelius supylimo mašina pusgalioniais. 3247 West 51st St. Prospect 4310.

REAL ESTATE FOR SALE
Namai-Žemė Pardavimui

COTTAGE GROVE, arti 79-os 2 aukštų plytinė krautuvė, 6 kambarių apartmentas, modernas frontas, pilnas beismentas, 2 karų plytinis garažas, 48x125 greitai pardavimui —tiktai $8000.00. Pinigais $2,000.00. Renda $1260.00. Radcliffe 4401.

PARSIDUODA BIZNIAVA nuosavybė, 2 flatis plytinis, taipgi, tavernas, biznis išdirbtas per 16 metų, nebrangiai. 739 E. 92 Pl.

BRIGHTON PARKE prie Archer Ave. ir California Ave. 2 flatų po 4 kambarius. Visi įtaisymai, augštas cementuotas beismontas, pirmas flatas apšildomas, garadžius, kaina $3750. Turim apie 100 namų, galima pigiai pirkti arba mainyti ant bile ko jus turite.
C. P. SUROMSKIS
2502 West 69th Street
Tel. Grovehill 0306.

PARDUODU 4 KAMBARIŲ rakandus, greitu laiku turi buti parduota, nes savininkas turi išeiti iš namų. 3322 Lexington St. 1 lubos. Tel. Van Buren 5810.

KRAUTUVĖ ir MĖSOS marketas flatas, garo šiluma. Bargenas. Gera biznio vieta. 5906 So. Wentworth St. Tel. Normal 5793.

PARDAVIMUI AR MAINUI katedž, 7 kambarių rezidencija, furnaso šiluma. Vieta 3504 So. Mozart St. Yards 2414.

PARSIDUODA FORCLOSERIAI, PRIE MARQUETTE PARKO.
4 flatai po 5 kamb. octagon frontas, 4 karų muro garažas, pigiai.
5 flatai po 4 kambarius, English basementas, 4 karų muro garažas; kampas $13.000.00
6 flatų visi po 4 kambarius kampas, octagon frontas, 4 karų murinis garažas, ... $15,000.00
Bizniavą namą mainysiu ant privatiško namo.
Teisingas patarnavimas. Rašykite
CHAS URNICH (Urnikas)
56 W. Washington St. Room 514.

SAVININKAS TURI atsipalaiduoti tuojau. 6 kambarių plytinis bungalow, modernas. Skirtingas bargenas. Lengvus terminai. HOLC finansai. Sekmadieniais vietoje. 6019 So. Rockwell st. Kreiptis S. Freedman 139 N. Clark. Dearborn 8428.

PARDAVIMUI AR MAINUI 3 naujos krautuvės—žiemių vakarų kampas 69 ir Rockwell—58x125 — National Tea Co.—5 metų lysas — prie kampo. Kaina $17,500. Tel. Dorchester 0883.

REAL ESTATE FOR SALE
Namai-Žemė Pardavimui

ŽIŪREK!! Naujas geltonų plytų 6x5 kambarių apartmentas. Saulėti frontiniai ir miegami porčiai, refrigeracija. 5 karų plytinis garažas. Renda: $3,660—Kaina $16,000 Liberalus terminai.
FIRST STATE MORTGAGE CO.,
4752 Fullerton—Capital 3020

NAMAS, kurį pamėgsit, 6239 So. Artesian avenue, 1½ metų senumo, 5 kambariai, plytinis. Puikiausias plumbingas, šildymo įrengimas su vėliausio stiliaus aliejiniu degintuvu. Visas beismentas baigtas su ekstra virtuve, toiletu, maudynė. $4900. Lengvus terminai. Atdara pažiurėjimui šeštadienį ir sekmadienį.

FURNITURE-FIXTURE FOR SALE
Rakandai ir Įtaisai Pardavimui

IŠPARDUODAME BARŲ FIKČERIUS 1938, visokio didžio su Coil Baksais ir sinkom. Taipgi štorų fikčerius del bile kurio biznio įskaitant svarstykles, registerius ir ice baksius. Cash arba ant išmokėjimo. Pamatykite mus pirm negu pirksite kitur.
S. E. SOSTHEIM & SONS
1915 SO. STATE STREET
CALumet 5269.

PARSIDUODA GERAS žieminis PEČIUS, tinkamas štorui. 934 W. 29th St., šaukite Tel. Hemlock 0707

FURNITURE-FIXTURE-WANTED
Rakandų ir Įtaisų Reikia

KAS TURIT PARDUOT pigius forničius. Atsišaukit per laišką, kokius forniučius turite. J. D. 1410 So. Union Ave.

AUTOS—TRUCKS FOR SALE
Automobiliai ir Trokai Pardavimui

ĖTEIK į didžiausį naujų ir atimtų automobilių išpardavimą— tokį, kokio Chicago nėra bet kada mačiusi pas—

COOK COUNTY FINANCE COMPANY
ties 1340 West 63rd St.

Virš 300 naujų ir vartotų karų bus parduodama tiesiog publikai. Jus galite nusipirkti tikrą 1938 metų karą už tik $395 ir 1937 karą už tik $295. Ne daugiau. Taipgi senesnių modelių karai už taip pigiai kaip $35.

Nepirkite naujo ar vartoto karo tol, kol nebusi matęs musų parodos kambarius. Mes užtikriname, kad sutaupysime jums šimtus dolerių.

Visi karai turi musų 90 dienų garantiją ir 10 važinėjimo bandymą. Jums nereikia ir grynų pinigų, mes priimsime jusų senąjį kaipo rankpinigius, o jus galite pasiimti dviem metams išsimokėti.

Nesvarbu kur gyveni, nepraleisk nuostabios progos.

Atdara kas vakarą iki 9:30 P. M ir visą dieną sekmadienį.

COOK COUNTY FINANCE COMPANY
1340 West 63rd Street
ties Loomis.

DAUGYBĖ VARTOTŲ KARŲ
BUICK & PONTIAC
MILDA AUTO SALES
806 West 31st Street
Telefonas VICTORY 1696

FINANCIAL
Finansai-Paskolos

?? AR JUMS REIKIA PASKOLOS ANT NAMO ??
Mes darome parinktinas paskolas ant namų tik už 4½ nuošimčius. O ilgo laiko paskolos už 5 nuošimčius. Del daugiau informacijų kreipkitės į
Z. S. MICKEVICE & CO.,
6816 So. Western Avenue
Hemlok 0800.

BUSINESS SERVICE
Biznio Patarnavimas

Tel. Victory 4965.
STOGDENGYSTĖ IR BLĖKOS DARBAI
35 metai bizny, turi pilną apdrauda už darbus. Lengvus išmokėjimai jei norite.
BRIDGEPORT ROOFING AND SHEET MSE CO.
3216 So. Halsted Street.

DYKAI — 26 šmotų sidabrinis setas su kiekvienu pertaisymo darbu — Sofa — $16.00—Kėdė—$9.00. Galite pasirinkti visokias spalvas. Pinigais arba išmokėjimais. Dykai pasiimam ir atvežam. Dykai apskaičiuojame.
NICKUS UPHOLSTERING
Klauskite Nickaus, Stewart 5876

COAL—WOOD—OIL
Anglys—Malkos—Aliejus

Kainos Numažintos—
ANGLYS

EGG	$6.00
NUT	$6.00
BIG LUMP	$6.00
MINE RUN	$5.75
SCREENINGS	$5.00

PIRKIT DABAR! — SAUKITE DIENĄ AR NAKTĮ. PRISTATYMAS MIESTE IR PRIEMIESČIUOSE.

Tel. ARDMORE 6975

WPA DARBININKAI TURĖS DARYTI ĮPLAUKŲ RAPORTUS

Už patvarkymo nesilaikymą šalins iš darbo ir baus

WPA administracija Illinois valstijai vakar paskelbė ypatingą patvarkymą:

Visi darbininkai privalo nevėliau rugsėjo 30 d., priduoti administracijai raportą apie savo įplaukas per paskutinius tris mėnesius.

Patvarkymas paliečia 255,000 pašalpos darbininkų valstijoj.

Kas patvarkymo nepildys, tas bus prašalintas iš darbo.

Kas padarys melagingą raportą, tas bus nubaustas kalėjimu arba turės sumokėti piniginę bausmę.

Maksimum bausmė bus du metai kalėjimo arba $2,000 pinigais arba abi bausmės kartu.

Valstijos WPA administratorius Charles E. Miner aiškina, kad:

1. ***Darbininkai turės duoti raportus kas tris mėnesius;***
2. ***Jeigu turi įplaukų tiktai iš WPA, tai turi tai pasakyti;***
3. ***Jeigu turi kitų įplaukų ir bandys jas paslepti, bedarbis gali buti nubaustas.***
4. ***Jeigu bus atrasta, kad WPA darbininkas gauna iš kitų šaltinių tiek įplaukų, kad jų užtenka pragyvenimui, tai toks darbininkas bus atleistas ir jo vieta bus užleista kitam, kuris jokio darbo neturi.***

Vakar Chicagos Bedarbių Šelpimo Adm. paskelbė, kad iki metų pabaigos pašalpą imančios šeimynos gaus 15% mažiau pašalpos negu turėtų gauti. Truksta pinigų. —*R.*

Tikisi Likviduoti North Shore Streiką

Ruošiasi Įvesti Autobusus

Vakar pasireiškė viltis, kad į 24 valandas gali buti likviduotas North Shore gelžkelio streikas Chicagoj. Vakar konferencijai gelžkelio raštinėj susitiko gelžkelio advokatai ir unijos atstovai.

Konferencijoj dalyvavo ir du federaliai arbitratoriai kartu su valstijos darbo departamento atstovais.

Vakar taipgi paaiškėjo, kad valstijos susisiekimo komisija davė leidimą Chicagos Willett autobusų bendrovei įvesti autobusus Waukegane ir North Chicagos miesteliuose, kurie paliko be transportacijos streikui kilus.

Rytoj Lietuvių Demokratų Diena Spaičio Darže

Kalbės Flynn, Toman ir kiti kandidatai.

Justice Park didžiuliam darže, kuris randasi prie Archer ir Kean gatvių, įvyksta lietuvių politikos veikėjų rengiama diena. Šis įvykis net žada buti dalinai istoriniu įvykiu, nes pirmą kartą lietuvių politinis klubas ruošia savo parengimą tokiam didžiuliam darže.

Jei ši diena pasiseks, ji turės daug reikšmės lietuvių pripažinimui politikoj ateinančiais metais.

Rasite daug įvairenybių, bus gera orkestra, programas, dovanos ir lenktynės tarpe garbės svečių. Žada atvykti teisėjas, Jonas Zūris, County Clerk Michael J. Flynn, šerifas John Toman, ir kiti kandidatai, iš kurių lietuviai dar nori išgauti daugiau pripažinimo.

Todėl, visi lietuviai kviečiami į Justice parko daržą nežiurint kokios partijos esate.

Jonas.

Čekai Jau Surinko $100,000 Savo Gimtinei!

Čekoslovakijos Gynimo Fondo vedėjai vakar Chicagoj paskelbė, kad jau surinko $100,000 aukų — į dvi dienas laiko!

Pinigų rinkimas eina per visą Ameriką. Aukas sudėjo ir čekai ir slovakai.

Panaikino Armour "Kompaninę" Uniją

Federalė Darbo Santykių taryba vakar panaikino "kompaninę" uniją skerdyklų bendrovės Armour and Co., Chicagos dirbtuvėse.

Taryba tuo pačiu sykiu įsakė firmai priimti du prašalintus darbininkus ir pravesti rinkimus tarp darbininkų.

Armour and Co., bendrovę organizuoja C. I. O. unija Packing House Workers of America.

Iškilminga Lietuvių Diena East St. Louise

Dainuos Chicagos Pirmyn Choras

East St. Louise, Ill., rytoj po pietų įvyks iškilminga "Lietuvių Diena". Ją rengia bendrai visos miesto lietuviškos organizacijos, po vadovybe drg. J. Bulotos, U. Milašiaus ir kitų veikėjų.

Parengimo pažiba bus Chicagos Lietuvių Choras "Pirmyn", kuris šiandien po pietų išvažiuoja E. St. Louisan piknike dalyvauti.

Parengimas turės ir kitų kaip pamarginimų, kaip, pav., baseball lošimą, $100 dovanų padalinimą, šokius, etc.

"Lietuvių Diena" įvyksta Buffalo Parke, prie Maryville, Ill., East St. Louis priemiesčio.

J. B.

Ristynės, Paskaita Apie Sveikatą, Avies Kepimas...

"Istoriškas įvykis"

Lietuvių Keistučio Kliubo "istoriškas išvažiavimas" įvyksta sekmadienį, rugsėjo 18 d., Birutės darže. Kodėl "istoriškas"? Todėl, kad dar pirmas toks išvažiavimas kliubo istorijoj. Bus tokių dalykų, kokių kliubo išvažiavimuose nėra buvę.

Bus dvi poros ristikų, risis pasaulinis ristikas, kuris išvažinėjo po Ameriką ir laužo kaulus geriems ristikams, tai jaunasis Bancevičius. Oponentas Louis Mangėla irgi žada nepasiduoti. Antra pora bus pats tėvas "Drapiežnas Dzukas" ir Jakaitis. Taipgi bus paskaita apie sveikatą. Skaitys kliubo gydytojas Dr. Strikolis.

Dar bus kepami avis, silkės, bulvės, pampuškos ir daug bus skanių gėrimų: saldžių, karčių, rugščių ir dar kitokių, kas kokio norės, tokio ir gaus.

Taigi komisija prašo visus atsilankyti ir visa tai pamatyti.

Išvažiavimo darbininkai: K. Gusevičienė, A. Giraitienė, Turnerienė, Kvedaras, Augustinas, Kasparaitis, Vaitkevičia, Turneris, Gegužis, J. Kondroška ir M. Warnis. **—Biznio Komisija.**

Didžiausia Pečiams Dalių Vieta

Nelaukite kol oras visai atvės. Tuojau apžiurėkite pečius. Jeigu jis geram stovyje, tai žinosite, kad žiemą nešalsit. Jeigu reikia taisyti—tai tuojau šaukite Northwestern Stove Repair Company, 662 West Roosevelt Road, kur galite gauti visokiausias dalis ir gerus mechanikus remontui. Kainos labai žemos.

Kai reiks kokių dalių, paimkit pečiaus ir patento numerius ir nusivežkite į virš nurodytą vietą. Čia gausite dublikatą. Beveik kiekvienas gali darbą pasidaryti pats.

Perskaitykite smulkmenas jų skelbime šiandien Naujienose.

(Skelb.)

Išgėrė Už Žmonos Sveikatą Ir Pasišovė

Alinėj ties 3934 Sheridan Road, įvyko tokia scena. 30 metų bedarbis Duncan B. Robertson, nuo 925 Dakin, pakėlė stiklą alaus ir tarė:

"Už mano žmonos sveikatą. Aš ją labai myliu!"

Taręs tuos žodžius Robertson išgėrė alų, išsitraukė revolverį ir pasišovė.

Su žmona buvo persiskyręs.

Mirė Nuo Sugedusio Maisto

Elmwood Parko apylinkėj vienas žmogus pasimirė, o 25 sunkiai susirgo, kaip atrodo, nuo sugedusio maisto.

Mirė Earl Bennison, 53 metų amžiaus, nuo 2732 N. 76th street, Elmwood Park.

Įvairios Žinios Iš Cicero Lietuvių Gyvenimo

Liuosybės Namo Parengimas.— Pas Kavaliauskus. — Apie Siuvėjus

CICERO — Paskutinis išvažiavimas — piknikas. Lietuvių Liuosybės Namo Bendrovė rengia išvažiavimą savo naudai, šį sekmadienį, Spaičio darže visiems žinomoj vietoj, Archer Ave, priešais O'Henry Parką. Kas atjaučiat bendrovę ir norit smagiai laiką praleisti tyrame ore, atvažiuokite. Įžangos nėra, o kas neturit su kuom nuvažiuoti, o norit, tai ateikite prie svetainės pirmą valandą po pietų. Bus kas nuveža ir parveža veltui.

Ruošia "Šurum—Burum"

Šį šeštadienį t. y. šiandien, J. ir M. Kavaliauskai, Liberty Tavern savininkai, savo užeigoj, 1401 S. 49th Ct., rengia "šurum burum". Turės gerą muziką, skanių užkandžių, o apie gėrimus tai nėra kas sakyti. Pas juos visados ir viskas "up to date." P. P. Kavaliauskai Liuosybės name pirmi biznieriai yra buvę partneriuos su p. Nagreckiu dabar jie liko vieni ir savistoviai. Visus patenkina, abu linksmi, šnekus. Dabar visį sako Kavaliauskai geriausį biznį daro, bet ir vieta iš visų geriausia, kampas Liuosybės namo. Aš iš savo pusės linkiu Kavaliauskams gyvuoti per daug, daug metų.

Visos Krautuvės Išnuomotos

S. Kielos krautuvės visos išnuomotos. Paskutinę užėmė S. Zdonovsky rubų siuvėjas ir taisytojas. Bizny jau nenaujas, keleta metų turėjo krautuvę lenkų distrikte. Kažin kaip seksis lietuvių tarpe.

Gerai sekasi

Rubų išdirbystė gerai sekasi p. Norichiui, 1339 S. 48th Ct. Tai tikras kelnių meistras. Darbu apsikrovęs, su juo dirba T. Bartkus, taipgi pilnai patyręs savo amate. Darbą atlieka gerai, greitai, užtat jiems ir gerai sekasi.

D.

Nash Bendrovė Derasi Su Unija Chicagoj

Congress viešbutyje vyksta derybos tarp Nash-Kelvinator Corporation ir United Automobile Workers unijos. Ginčas kilo, kai Nash nutarė uždaryti automobilių dirbtuvę Racine, Wis., ir sukoncentruoti darbą Kenoshoj — "kol biznis pagerės."

Unija dirbtuvę pikietuoja ir neleidžia išvežti įrengimus.

Tennis Kontestas

Juozo Zuko Atydai!

Professional Lawn Tennis Assn. ruošia pro. pavienių ir porų tennis čempionato kontestą Chicago Arena, rugs. 29 d. iki spalių 2 d. Jau dabar yra užsiregistravęs labai didelis skaičius žaidėjų. Norima išrinkti tokį tenisistą, kuris galėtų dalyvauti nacionaliuose ir internacionaliuose kontestuose. Tokius tenisistus norima rasti tarp chicagiečių.

O kaip su Chicagos čampionu, J. J. Žuku? **(B.)**

Naujienų-Acme Telephoto

TARIASI APIE KRIZĮ EUROPOJ —Sugrįžęs Washingtonan, D. C., iš Minnesotos, kur serga jo sunus, prezidentas Rooseveltas tuojau pradėjo pasitarimą su valstijos sekretorium Cordell Hull apie Europos krizį. Prezidentas skubiai sušaukė ir kabineto pasitarimą nustatymui USA politikos.

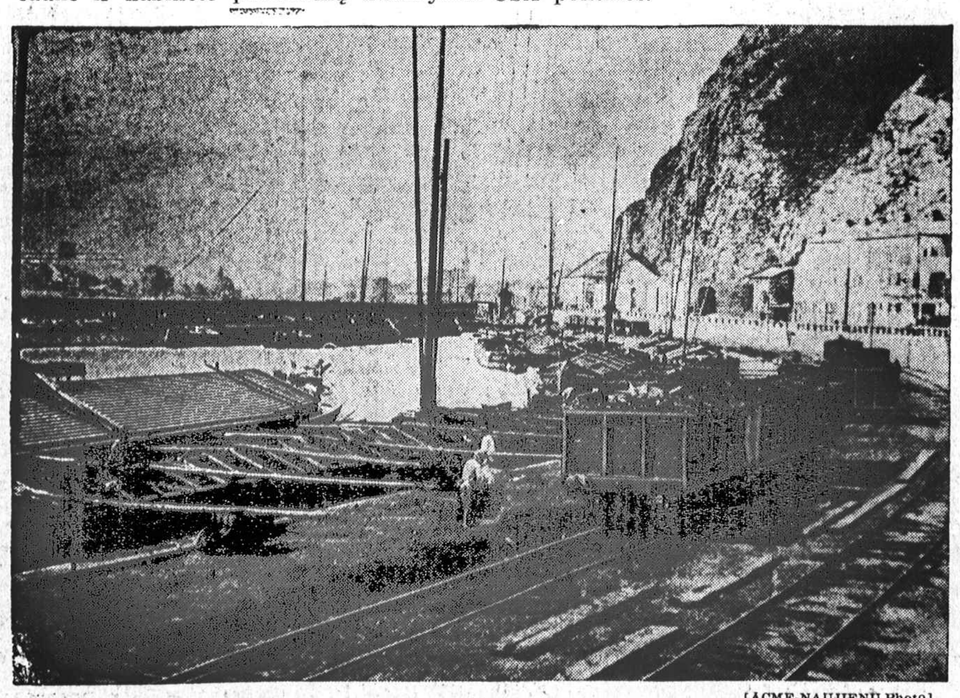

[ACME-NAUJIENŲ Photo]

ČIA ĮVYKO RIAUŠĖS — Aussigo miesto dirbtuvių ir kasyklų vaizdas, kur sudetų vokiečiai šautuvais ir kulkosvaidžiais užpuolė Čekoslovakijos policiją ir žandarus. Apskaičiuojama, kad tame ir kituose susirėmimuose žuvo apie 50 žmonių.

K. Steponavičiai Atidaro Muzikos Studiją

Vėl pradės duoti muzikos pamokas

Anelė ir Kazys Steponavičiai, neseniai grįžę iš Lietuvos, kur vadovavo Pirmyn Choro ekskursijai, atidaro savo muzikos studiją rudens-žiemos sezonui. Sekančią savaitę K. Steponavičius pradės duoti smuiko pamokas American Conservatory of Music, Kimball Hall rumuose, prie Jackson ir Wabash. Šįmet jau aštunti metai kaip jis ten lavina smuikininkus.

Apart to, K. Steponavičius užlaiko kartu su p. Steponavičiene privatinę studiją, Stephens Music Studio, 4142 Archer avenue. Čia galima imti dainavimo, smuikavimo, pianino ir muzikos teorijos kursus.

P-a Anelė Steponavičienė studijoj duoda balso ir piano pamokas — pradedantiems ir jau pažangusiems mokiniams. Pas ją pereitą sezoną mokinosi gana didelis burys jaunų lietuvių dainininkų. Ji jau "išleido pasaulin" du chorvedžiu ir kelis gerus muzikos mokytojus.

Tolimesnėms informacijoms apie pamokas, laiką ir kainas, malonėkit pašaukti telefono numerį LAFayette 7552.

Draugas.

Vyrų Choras Rengiasi Prie Didelių Darbų

"Senoji gvardija" gyvai darbuojasi

Sekmadienį, rugsėjo 18 dieną, Jefferson giriose yra rengiamas šaunus išvažiavimas, kurį rengia Chicagos Lietuvių Vyrų choras.

Tai bus jau choro, o gal ir visų paskutinis atsisveikinimas su giriomis ir pradžia choro pamokų po vasaros poilsio. Tad nėra abejonės, kad choro rėmėjai ir pritarėjai skaitlingai atsilankys smagiai praleisti laiką dideliam buryj savo draugų ir pažįstamų.

Kaip visiems yra žinoma, Chicagos Lietuvių Vyrų Choras yra dainų mylėtojų "senoji gvardija" ir tėvas kelių chorų, kuris nenuilstančiai palaiko lietuvių kulturinį gyvenimą ne tik su dainomis, bet ir kitokiais budais, nežiurint kad nuplikę ir pražilę ir su "dviračiais" ant akių.

Žada aplankyti Lietuvą

Prie to dar mano aplankyti ir Lietuvą, savo gentis ir brolius ir visą vargingą liaudį, kuri dabar yra prikalta prie fašistinio kryžiaus.

Tad ir šis parengimas bus kaip ir pradžia to sumanymo, papuoštas gražiai skambančiomis dainomis. O kad Chicagos Lietuvių Vyrų Chorui neprastai sekasi, tai jau atsirado nemažai pavydo. Betgi prie tokių dalykų choras yra pripratęs, nieko neatboja, bet eina savo užbrėžtu keliu. Tad tikiuos, kad skaitlingai pasimatysime rytoj giriose. **—X. Š.**

Ieško Naujo Mokesčių Sumažinimo

Neseniai grupė stambių namų savininkų laimėjo apskričio teisme, pas teisėją Jarecki apie $2,500,000 1938 metų mokesčių numušimą. Ta grupė užvedė naują bylą reikalaudama mokesčių sąskaitą sumažinti dar $3,000,000, kadangi tokia suma pajamų sąmatoj esanti nelegalė.

Radio

Progress Sekmadienio Programas Gerai Palinksmins Radio Klausytojus

Rytoj, sekmadienį, 11-tą valandą prieš piet iš stoties WGES skambės reguliaris sekmadienio programas, kurio leidimu rupinasi Progress Bendrovės Krautuvė, 3224 South Halsted Street. Kaip ir visuomet, taip ir ryt programe dalyvaus grupė žymių dainininkų ir muzikų, kurie išpildys rinktinų kompozicijų ir gražių liaudies dainelių ir muzikos, kaip tai Ona Juozaitienė, Jonas Romanas ir kiti.

Prie to, kalbės patarėjas Adv. K. Gugis, bus svarbių ir įdomių pranešimų, ypač apie Progress Krautuvės rudeninio sezono atidarymo didį išpardavimą, kame yra nepaprastai gerų progų pirkti namam reikmenų specialiai sumažintom kainom. Nepamirškite pasiklausyti. Rep. J.

BUDRIKO PROGRAMAS WCFL

Primintina ryt vakare, t. y. sekmadienį, pasiklausyti gražaus lietuviško radio programo iš stoties WCFL, nuo 7:30 iki 8 val. vakaro, Chicagos laiku, kurį duoda Jos. F. Budriko moderniška rakandų ir radio krautuvė Chicagoje, 3409-3417 S. Halsted St.

Reikia pastebėti, kad Budriko radio programai pasižymi gražiomis dainomis, gerais dainininkais-solistais, ypatingai didžiulia simfonine orkestra iš 12 muzikantų, kuri kas sekmadienį dalyvauja programe su gražiais muzikaliai kuriniais.

Kadangi WCFL radio stotis yra pirmos kliasos, tai Budriko programai yra girdimi ne tik Chicagoje ir jos apylinkėj, bet visur Suvienytose Valstijose ir Kanadoje. **L.**

Jauna Lietuvaitė Ligoninėj

Chicago ligoninėj (811 E. 49th street) guli jauna **Adelė Miliauskaitė, duktė Z. ir C. Miliauskų, nuo 5353 S. Halsted St.** Jai ten buvo padaryta apendikso operacija.

Ligonė jaučiasi gerai. Guli kambaryje 306, kur draugai ir draugės gali ir yra prašomi ją aplankyti. **—JZ.**

Rusai prisiruošę

HELSINGFORS, Suomija, rugs. 15. — Laikraštis "Uusi Suomi" ketvirtadienį pranešė, kad 750,000 rusų karių ir 2,000 lėktuvų yra sukoncentruotų Ukrainoj.

Siunčiame Pinigus Lietuvon Ir Į Kitus Kraštus

Paštu ir Telegrama už prieinamą kainą. Siuntėjui pristatome kvitą su gavėjo parašu.

Ant pareikalavimo išsiunčiame pasiuntimo kvitas ir pinigų pasiuntimo ratas.

Naujienos
1739 S. Halsted St.
CHICAGO, ILL.