The First and Greatest Lithuanian Daily in America
NAUJIENOS
THE LITHUANIAN DAILY NEWS
PUBLISHED BY THE LITHUANIAN NEWS PUB. CO., INC.
1739 South Halsted Street, Chicago, Illinois
Phone CANal 8500
Pirmas ir Didžiau Amerikoje
University of Illinois Library (gr.)

NAUJIENOS
The Lithuanian Daily News

Entered as second-class matter March 7, 1914 at the Post Office at Chicago, Ill., under the Act of March 3, 1879

The First and Greatest Lithuanian Daily in America
NAUJIENOS
THE LITHUANIAN DAILY NEWS
PUBLISHED BY THE LITHUANIAN NEWS PUB. CO., INC.
1739 South Halsted Street, Chicago, Illinois
Phone CANal 8500
Pirmas ir Didžiausias Lietuvių Dienraštis Amerikoje

VOL XXV | Kaina 3c | Chicago, Ill., Trečiadienis, Spalių-October 19 d., 1938 | No. 246

Uždraudė Bažnyčios Paradus Vienos Gatvėmis

ŠEŠI KATALIKŲ KUNIGAI AREŠTUOTI VIENOJE

Demonstracijos prieš katalikų bažnyčią ruošiamos įvairiuose Austrijos miestuose

VIENA, Austrija, spalio 18. — Antradienio pranešimais, Austrijos nacių vyriausybė uždraudė katalikų bažnyčios ceremonijas, kurios numato eisenę gatvėmis. Naciai taipgi uždraudė kai kurias speciales pamaldas.

Kiti pranešimai sako, kad valdžia areštavo šešis katalikų kunigus Vienoje. Vienas tų kunigų kaltinamas nemoraliu elgėsiu. Kitas tuo, kad jis priešinosi policijai laike riaušių kilusių prieš dešimt dienų. Dar vienas areštuotųjų kunigų kaltinamas dalyvavimu anti-nacinėje, o hitleriškoje Austrijoje reiškia, priešvalstybinėje demonstracijoje. Ketvirtas areštuotas kunigas kaltinamas dalinimu lapelių atkreiptų prieš nacius.

Demonstracijos atkreiptos prieš klerikalus ruošiamos ne tik Austrijos sostinėje Vienoje, bet ir provincijoje, kitaip sakant, mažesniuose Austrijos miestuose.

Kalbama, kad didelis kunigų skaičius areštuotas provincijos dalyse.

Vokietija pradėjo demobilizuoti rezervus

BERLYNAS, Vokietija, spalio 18. — Vokietija pradėjo demobilizuoti rezervus, kurių pašaukimas manevrams sukėlė Europoj nerimo prieš 9 savaites. Susirupinimas manevrais buvo rimtai pagrįstas, nes vėliau Hitleris, grumodamas savo armijomis, sudraskė Čekoslovakiją.

Apskaičiuojama, kad per ateinančias tris ar keturias savaites Vokietija paleis namo daugiau nei 500,000 mobilizuotų rezervų.

Prašo prez. Rooseveltą tarpininkauti taikai Ispanijoj

PARYŽIUS, Francuzija, spalio 18. — Žmonių Teisių Sąjunga, Ispanijos lojalistams pritarianti organizacija, antradienį kreipėsi į Jungt. Valstijų prezidentą Rooseveltą prašymu pavartoti savo įtaką tam, kad likviduoti Ispanijos civilį karą. Ar sakyta sąjunga atsišaukė į prez. Rooseveltą pritariama Ispanijos respublikos valdžios, tai nepatirta.

Lenkai-vokiečiai pasirašė kredito sutartį

BERLYNAS, Vokietija, spalio 18. — Lenkai ir vokiečiai pasirašė kredito sutartį. Pagal tą sutartį Vokietija per ateinančius 30 mėnesių įteiks lenkams mašinų, įvairių įnagių ir kitokių pramonei reikmenų suma 120,000,000 zlotų ($22,000,000), o Lenkija per tą patį laiką įteiks Vokietijai 120,000,000 zlotų vertės miško ir žemės ukio produktų.

ORAS

Chicagai ir apielinkei federalio oro biuras šiai dienai pranašauja:

Debesuota; daug šalčiau; saulė teka 6:06, leidžiasi 5:04 valandą.

Numato susitarimą dėl karo skolų

PARYŽIUS, Francuzija, spalio 18. — Francuzijos finansinis laikraštis "Agence Economique et Financiere" antradienio laidoj sako, kad po rinkimų, kurie įvyks šį rudenį Jungt. Valstijose, galima tikėtis Britanijos ir Francuzijos susitarimo su Jungt. Valstijomis dėl karo skolų. Laikraštis, artimas Francuzijos finansų ministerijai, pareiškė dar, kad Francuzija, susitarus dėl buvusio karo skolų, tikisi gauti svarbių kreditų Jungt. Valstijose.

Trys žuvo dėl sniego audros

HELENA, Mont., spalio 18. — Chicagoj vasaros šiluma. O Montana valstijoj jau ketvirtą dieną šelia pirma šio sezono sniego audra. Staigus sniegas užklupo medžiotojus netikėtai, sutrukdė susisiekimo linijas ir pakrikdė — elektros laidus. Automobilio nelaimėje, įvykusioje dėl sniego audros, trys asmenys žuvo, trijų kitų pasigendama. Prisibijoma, kad šie pastarieji sušalo.

1,000 kovoja girios gaisrą

ARLINGTON, Vt., spalio 18. — 1,000 vyrų antradienį kovojo girios gaisrą Glastonbury kalne, 10 mylių toly nuo Arlingtono. Kurenamas stipraus vėjo gaisras plėtėsi didelių smarkumu, ypač dėka šešių colių storumo sausų lapų patalo. Arlingtone kai kurios dirbtuvės laikyta uždarytos, kad darbininkai galėtų vykti gaisro gesinti.

Kaltina Staliną

WASHINGTON, D. C., spalio 18. — Pereitus porą metų Jungt. Valstijose pagarsėjo sėdėjimo streikai. Dabar, butent antradienį, tulas Spolansky, liudydamas Jungt. Valstijų atstovų buto komisijai aiškino, kad Juozas Stalinas dirigavęs tiems streikams. Spolansky tarnauja Detroito šerifo ofise.

TRUMPOS ŽINIOS IŠ VISUR

● ROMA, Italija, spalio 18. — Laikraštis "Giornale D'Italia" antradienio laidoj grumoja, kad vyriausybė imsis griežtų represijų prieš žydus gyvenančius Italijoj, jeigu žydai Jungt. Valstijose organizuos priešfašistinę sąjungą.

— : —

● VARŠUVA, Lenkija, spalio 18. — Lenkijos užsienio reikalų ministeris Beck išvyko į Rumuniją konferencijai Karpatų rusų klausimu. Lenkai nori atimti Karpatų rusus iš čekų ir pavesti juos Vengrijai.

— : —

● BERLYNAS, Vokietija, spalio 18. — Buvęs Vokietijos ambasadorius Austrijoj, pirm jos prijungimo prie Vokietijos, Franz von Papen, rezignavo iš diplomatinės tarnybos.

— : —

● SHANGHAI, Kinija, spalio 18. — Japonų armija paskelbė antradienio vakare paėmusi miestelį Yangsin, svarbią kinų tvirtovę, kuri randasi 50 mylių atstumoj į rytus nuo Hankow-Canton geležinkelio.

— : —

● RIO DE JANEIRO, Brazilija, spalio 18. — Brazilijos vyriausybė pranešė atidengusi naują sąmokslą šalies valdžiai nuversti. Sąmokslininkai, vyriausybės pranešimu, taikėsi žudyti aukštus valdininkus ir platinti terorą šaly.

General Motors paims darbui 35,000 darbininkų

NEW YORK, N. Y., spalio 18. — General Motors Corporation ofisai paskelbė, kad korporacija priims darbui, ateinančių dviejų savaičių bėgiu, 35,000 darbininkų. Tuo pačiu laiku korporacijos direktorių tarybos pirmininkas Alfred P. Sloan Jr. pasakė, kad darbininkų algos bus pakeltos iki tos normos, koki buvo pirm nukapojimo algų pereitą žiemą.

Rekomenduos užgirti sutartį su Italija

LONDONAS, Anglija, spalio 18. — Premjeras Chamberlain, antradienio pranešimais, rekomenduos Britanijos parlamentui užgirti britų-italų draugingumo sutartį. Jei parlamentas užgirs sutartį, tai Britanija pripažins italams Etiopiją.

Japonai užgriebė $100,000,000 sidabro Kinijoj

WASHINGTON, D. C., spalio 18. — Washingtoną pasiekė pranešimai, kad japonai Kinijoj užgriebė daug sidabro. Užgriebto sidabro suma siekianti $100,000,000. Numatoma, jogei japonai mėgins tą sidabrą Jungt. Valstijose parduoti.

Naujienų-Acme Telephoto

Bob McDaniels (kairėj) ir Russ Morris, 24 m. lakunai, kurie sumušė pirmesnį ištvermingumo rekordą lengviemsiems lėktuvams. Jie išsilaikė ore 106 valandas — seniau padarytą rekordą — ir vis nesileido žemėn.

DALADIER PLANUOJA PALEISTI PARLAMENTĄ

PARYŽIUS, Francuzija, spalio 18. — Vėl plauta gandai, kad Francuzijos premjeras Daladier planuoja paleisti parlamentą ir paskelbti naujus rinkimus. Daladier, sako tie pranešimai, jau butų paleidęs parlamentą, tik jis bijo, kad naujuose rinkimuose gali pralaimėti jo partijos — radikalių socialistų — kai kurie kandidatai.

Paskutiniu laiku Daladierą vis smarkiau kritikuoja kairiosios partijos. Kaltina jį, kad jis Municho konferencijoj perbrangiai nupirkęs taiką. Dabar ir dešinieji išėjo prieš Daladierą. Jie nepatenkinti Daladiero programa krašto apsaugai.

Daladier mėgino įvesti 45 valandų darbo savaitę, vietoj 40 valandų savaitės, aviacijos įmonėse. Tačiau darbininkai, išdirbę 40 valandų, išėjo iš įmonių, nežiurėdami nuostato reikalaujančio dirbti 45 valandas. Ateinantį šeštadienį Paryžiaus darbininkai ruošiasi didelei demonstracijai.

Bendrai Daladier valdžios padėtis darosi kas kartas sunkesnė.

Anglijos dominijos gal priglaus Čekoslovakijos pabėgėlius

LONDONAS, Anglija, spalio 18. — Britanijos valdžia davė suprasti, kad dominijos gal priglaus Čekoslovakijos pabėgėlius iš Zudetų sričių. Tačiau akcentuota faktas, kad Britanijos valdžia neturi sprendžiamo balso kai dėl įleidimo pabėgėlių į dominijas. Valdžia tik reiškianti viltį, kad kai kurie pabėgėliai gal ras dominijose prieglaudą.

Gub. Horner atlankė prezidentą

HYDE PARK, N. Y., spalio 18. — Illinois valstijos gubernatorius Horner antradienį atlankė prez. Rooseveltą. Kitas asmuo, padaręs vizitą prezidentui Hyde Parke, buvo New Yorko valstijos gubernatorius Lehman.

Kinai kaujasi su japonais Cantono srity

HONG KONG, Kinija, spalio 18. — Vėliausi antradienio pranešimai sakė, kad smarkus mušis ėjo tarp kinų ir japonų prie Tanghsingo, 40 mylių atstumoj nuo Cantono. Vieni pranešimai skelbė kinus pasitraukiant, o kiti tvirtino, jogei jie sulaikė japonus.

Geras derlius žada sunkumų Lenkijai

VARŠUVA, Lenkija, spalio 18. — Lenkija šiemet turi gerą derlių. Bet lenkai prisibijo, kad dėl gero derliaus žemės ukio produktų kainos žymiai kris. O kritus ukių produktų kainoms sumažės ukininkų perkamoji pajėga. Lenkijai sumažėjimas ukininkų perkamosios pajėgos gali buti itin skaudus, nes ukininkai sudaro 70 nuošimčius visų šalies gyventojų.

1,137,736 dviračiai padirbti

WASHINGTON, D. C., spalio 18. — Jungt. Valstijų cenzo biuras praneša, kad 1937 metais Jungt. Valstijose buvo padirbta viso 1,130,736 nauji dviračiai. Pernykščiai metai pasižymėjo didžiausia dviračių gamyba visame laikotarpy nuo 1899 metų.

Popiežius nurodė kaltininkus

NEW ORLEANS, La., spalio 18. — Popiežius Pijus XI surado žmonių nelaimių kaltininkus. Kalbėdamas iš Romos per radiją aštuntam eucharistiniam kongresui New Orleans mieste, Louisiana valstijoj, popiežius pasakė, kad žmonės, kurie atmeta evangeliją, yra kalti dėl pasaulio nelaimių.

ARABŲ SUKILĖLIAI UŽSIBARIKADAVO JERUZALĖJE

Britų kariuomenė apgulė senąjį miestą

JERUZALĖ, Palestina, spalio 18. — Palestinos sukilėliai arabai paėmė vadinamą senąjį Jeruzalės miestą. Užbarikadavo vartus į miestą ir įsitvirtino viduje.

Britų kariuomenė apgulė miestą. Ji nešaudė, nenorėdama niekinti miesto šventyklų. Britai stebėjo sukilėlių judėsį pasilipę ant aukštų trobėsių, kurie randasi už senojo miesto ribų.

Sukilėliai pramušė sieną, kuri apsupa arabų šventyklą — moską. Tačiau kariuomenė atsivežė cemento ir užmurijo sieną.

2,000 britų karių yra Jeruzalėj. Jiems pagelbėti paskirta 4,000 žydų policininkų. Iki šiol policininkai saugojo žydų sėdybas ir gynė jas nuo arabų teroristų. Dabar jiems teks eiti ne tik sargybos pareigas, bet ir aktyviai dalyvauti ekspedicijose, kariuomenės vadovybėje, arabų sukilimui likviduoti.

Lietuvos Naujienos

Keičia ir Sulietuvina Pavardes

KAUNAS — "Vyr. žinių" II d. paskelbta, kad Valst. saug. dep-to saugumo policijos valdininkai Valteris ir Jurgis Kochai ir H. Reichtertas keičia pavardes: Koihai į Kovus, Reichtertas į Rimvydą. Ministerių taryba jų prašymus pavardes pakeisti patenkino.

Be to, susilietuvina savo pavardę ir prokuroro pad. p. Krygeris į Krigelį.

2,000 priešingi grąžinimui kolonijos Hitleriui

DURBAN, Natal, Pietų Afrika, spalio 18. — Antradienį čia įvyko masinis mitingas, kuriam pirmininkavo miestelio mėras. Susirinkimas priėmė rezoliuciją, kuri pareiškė, kad jo dalyviai griežčiausiu budu priešinsis bet kokioms pastangoms sugrąžinti Tanganyika teritoriją Vokietijai. Šios teritorijos Vokietija neteko po Pasaulinio karo.

Čekai demobilizuoja rezervus

PRAHA, Čekoslovakija, spalio 18. — Žemės ukio ministerija antradienį pranešė, kad demobilizavimas rezervų, pašauktų kariuomenėn ryšium su zudetų kriziu, eina greitai. Jau apie trečdalis rezervų paleista namo. Kiti irgi skubiai paleidžiami, kad jie suspėtų sugrįžti namo laukams nuvalyti.

Naciai užpuolė Vokietijos vyskupo rumus

SALZBURG, Vokietija, spalio 18. — Pirmadienio vakare nacių minia surengė demonstraciją prie Salzburgo arkivyskupo Waitzo rumų. Išėlusi minia vėliau išdaužė rumų langus.

Čekoslovakija panaikins sutartį su Francuzija

BERLYNAS, Vokietija, spalio 18. — Čekoslovakija planuoja panaikinti karines sutartis su Francuzija ir Sovietų Rusija kaip tik ji persiorganizuos ir čekų-vengrų ginčą likviduos.

Įsteigia 100 Naujų Grietinės Nugriebimo Punktų

KAUNAS — Paruošiamoji komisija šiemet leido įsteigti šimtą naujų grietinės nugriebimo punktų. Visi naujieji punktai yra pieno perdirbimo bendrovių, nes savarankiškų punktų steigti neleidžiama.

Ukininkai Bando Darbininkų Darbo Jėga Pakeisti Mašinų Darbo Jėga

MARIJAMPOLĖ — šiemet per pirmą pusmetį Marijampolės rajono žemės ukio d-ja pardavė žemės ukio darbams skirtų mašinų daugiau, kaip už 150,000 Lt. Per ištisus 1937 m. šitoj d-joj, kuri aprupina darbo priemonėm visos Marijampolės apskr. ukininkus, mašinų parduota kiek mažiau, kaip už 70,000 Lt. Spėjama, kad šiemet d-ja dar parduos mašinų už 50-60 tukst. litų, tuo padidindama apyvartą šitoj prekybos srityj visais 200%. Manoma, kad šito didelio mašinų pareikalavimo žemės darbams yra dvi priežastys: suvalkiečių ukininkų reikalai yra kiek pagerėję ir nuolatinė laukų darbininkų stoka žemės darbams, kuriuos iš dalies galės pakeisti mašinos.

Dabar
SEKMADIENIAIS
Naujienų Raštinė
BUS ATIDARYTA
NUO 9 VAL. RYTO IKI 1 VAL. POPIET.
KITOMIS DIENOMIS — ATIDARYTA NUO 8 V. RYTO IKI 8 V. VAKARO
—NAUJIENŲ ADM.

IŠ LIETUVOS

DARBĖNŲ ŽYDAS PRIEŠ 100 METŲ BUVĘS DABARTINĖS GINTARO APDIRBIMO PRAMONĖS STEIGĖJAS IR KURĖJAS

Nors Lietuvos senovė garsi nuostabiu gintaru, kuriuo grožėjosi graikai, romėnai ir finikiečiai, tačiau kaip pasirodo gintaro apdirbimo pramonė teprasidėjo maždaug prieš 100 metų Palangos miestely. Apie tai pasakoja tulas R. L. šiomis dienomis pasirodžiusiame pirmame Lietuvos žydų amatininkų savaitraščio "Žydų Amatininkas" numeryję. Straipsnio autorius rašo, kad jis specialiai apklausinėjęs įvairius žilagalvius palangiškius, kurių žinios esančios tokios.

Daugiau kaip prieš 100 metų vienas Darbėnų karabelninkas Bekeris, klajodamas savo skurdžiu ryšuliu po Žemaitiją ir Rytprusius, užtiko kai kuriuos Palangos apylinkės žvejus, kurie jam padovanoję už atsineštas prekes gelsvus "akmenėlius". Karabelninkas linkęs į drožinėjimą ir ėmęs drožinėti "akmenėlius". Bekeris išsidrožė švilpuką ir dar kažkokį žaisliuką. Jis tuos žaislus pardavęs. Nuo to laiko Bekeris ieškojo daugiau gintaro žaliavos ir laikui bėgant pridirbo visokių gintarinių žaisliukų ir juos nešiodavo iš kaimo į kaimą. Kartą keliaudamas Karaliaučiaus apylinkėje, Bekeris pastebėjo pas vieną žvejį visai kitoniškos rušies gintarą, negu kad pirkdavo iš Palandos žvejų. Tai buvo pagarsėjusiame Palaimininkų kaime, Rytprusiuose. Pasirodė, kad ne iš juros ištrauktas gintaras, o iškastas iš žemės. Šis gintaras, iškastas iš žemės, buvo kur kas patvaresnis, kietesnis, netrupąs ir labai spalvingas.

Bekeris, kuris jau tada gerai nusimanė apie gintarą, pradėjo tartis su žveju, kad jam parduotų žemės gabalą, kur jis galėtų rasti gintaro. Nupirkęs numatytą gintarinę dirvą, Darbėnų žydas pradėjo primityvių budu kasti gintarą. Ilgainiui Bekeris įsitikino, kad pirmityviai kastuvu kasti gintarą iš žemės gelmių neapsimoka ir kad be mašinų nieko neišeis. Jis susirado vieną Karaliaučiaus bankininką Stetiną, kuris kartu su minėtu žydu sudarė gintaro kasyklų bendrovę Palaimininkų kaime. Teigiama, kad tai buvusi pirma tokios rušies kasyklos bendrovė visame pasaulyje.

[ACME-NAUJIENŲ Photo]

NAUJAS MODELIS — Paveikslas Lincoln-Zephyr automobilio 1939 metų modelio.

Prie pat tų kasyklų Bekeris steigė didžiulę įmonę gintarui apdirbti. Tačiau susidarė sunkumų. Mat, anuo metu stambiausia rinka gintariniams gaminiams buvusi senoji Rusija, o šioji taikė tai prekei labai aukštus muitus. Bekeris prisiminė savo laimės pradžią — Palangą ir netrukus ten įkurė didelį gintaro žaliavų sandėlį ir taip pat gintaro apdirbimo dirbtuves. Tokiu budu žaliava, iškasama Palaimininkuose, Rytprusiuose buvo gabenama į Palangą ir ten apdirbama didžiulės Rusijos rinkai.

Pats Bekeris tada jau buvo turtuolis. Prie savo verslo pradėjo pritraukti savo giminaičius ir tokiu budu netrukus atsiradęs didelis burys gintaro žinovų ir specialistų Palangoje, bet beveik visi buvo vienos šeimos ir giminės. Ir dabartiniu metu visi gintaro meisteriai Palangoje, Liepojuje, Plungėje ir Klaipėdoje yra kilę iš Palangos. O vienintėlis gintaro žaliavos šaltinis visada buvusi Karaliaučiaus firma Beker—Stetin.

Gintaro meisteriai, kurie norėjo gauti minėtoje firmoje žaliavą, turėdavo pasižadėti savo gaminius parduoti tai pačiai Karaliaučiaus firmai, nes toji firma labai brangino savo monopolinę poziciją. Staiga gintaro pramone labai susidomėjo vokiečių kaizeris, kuris pasiulė išpirkti iš Beker-Stetin firmos jos gintaro kasyklas. Kai firma atsisakė parduoti, ją pradėjo spausti nepaprastai aukštais mokesčiais. Bekeris jau ir taip tuo metu buvęs senas vyras ir nutarė išsižadėti nelygios kovos su vokiečių kaizeriu. Kasyklos buvo asmeniškai nupirktos vokiečių kaizerio, tačiau Bekeris išgavo pažadą, kad kasyklos pirmoje eilėje ticks žaliavą Palangos gintaro dirbtuvėms.

Pasakojama, kad vokiečių kaizeriui kasyklos buvusios nuostolingos, tačiau jis jų neišsižadėjo ir dar prisimenama, kaip prieškariniais laikais Karaliaučiuje gyvavo tokia firma "Kaizerliche Bernsteinwerke in Pr." Pokariniais laikais toji bendrovė perėjo į Vokietijos respubikos žinią ir gavo pavadinimą "Staatliche Bernsteinwerke, Koenigsberg in Pr.", tačiau kai įmonė pasirodė nuostolinga, Vokietijos iždas įmonę pardavė susikurusiai privačiai bendrovei, kuri vadinasi "Bergwerkes und Huetes A. G."

Neseniai ties Juodkrante taip pat buvo užtiktas nemažas gintaro klodas, kurį sumanė eksploatuoti susikurusi bendrovė. Bet kol kas kažkodės nuo to susilaikyta. "L. Ž."

Smarkiai Nubaudė Tėvą ir du Sunus Mušeikas

Kretingos apskr., Darbėnų valsč., Birštvininkų km., gyvena ukininkas Puškorius su dviem nepilnamečiais savo sunumis. Ir tėvas ir vaikai visoje apylinkėje buvo žinomi, kaip dideli mušeikos. Kaimynai iš tolo jų bijodavo.

Praėjusiais metais Puškorių kumelė įėjo į kaimyno Kniežiaus dobilus. Kniežius Puškoriaus kumelės nepagriebė, o tik išvedė iš savo dobilų ir Puškoriaus ganykloje pririšo.

Puškoriams to ir pakako: jie kuolais nešini užstojo Kniežiui kelią ir pradėjo mušti. Puškoriai Kniežiui galvą taip sudaužė, kad tas vos nenumirė. Gydytojas pripažino sunkų kuno sužalojimą, nes buvo didelis pavojus gyvybei, kadangi galėjo kilti smegenų uždegimas.

Apygardos teismas tėvą, Antaną Puškorių, 63 metų amžiaus, nubaudė ketveriais metais sunkiųjų darbų kalėjimo, o sunus Antaną ir Kazį, vieną 16, antrą 18 metų amžiaus, po trejus metus paprastojo kalėjimo. Be to, iš Puškorių Kniežiui atiteisė 70 lt. gydymo išlaidų, 187 lt. už darbingumo nustojimą laikė trijų mėnesių, o paskui 225 lt. kasmet ligi Kniežius bus gyvas.

Nubaustieji padavė apeliacinius skundus Rumams, bet Rumai jų skundus atmetė.

Kaune viešėjo Tilžės lietuvių ekskursija, kuri labai patenkinta patirtais įspudžiais. Karo Muziejaus iškilmės užguitiems jautriems tilžiškiams išspaudė susijaudinimo ašarų.

Tsb.

Akmens amžiaus sodybos Lietuvoje

Lietuvoje visur pilna įvairių senovės paminklų, kurie dabar saugojami ar renkami į muziejus. Pagal juos tiriamas musų bočių-prabočių gyvenimas ir Lietuvos istorija. Dabar pradedama aptikti senienų, kurios rodo, kad dabartiniuose Lietuvos plotuose žmonių gyventa kelėtą tukstančių metų prieš Kristų.

Vytauto Didžiojo Kulturos Muziejaus priešistorinio skyriaus vedėjas dr. J. Puzinas ir Konst. Jablonskis buvo nuvykę į Perloją, Merkinę ir Baltašiškę (priešais Druskininkus) rinkti akmens amžiaus medžiagos. Čia akmens amžiaus sodybose surado apie 400 įvairių titnago dirbinių: grąžtukų, įvairių formų strėlių, peiliukų, gremžtukų ir kitų įrankių. Spėjama, kad dalis radinio yra viduriniо akmens amžiaus (8000-3000 prieš Kritų) ir daugumas naujojo akmens amžiaus (3000-1500 pr. Kr.). Dirbiniai randami vėjo pustomuose smėlynuose paliai upės, kur akmens amžiaus žmonės apsigyvendavo.

Tsb.

Indų Ir Sidabro Rinkėjoms

Indai ir sidabrų setai, kurie per daugelį savaičių buvo garsinami Naujienose, neužilgo bus nutraukti. Daugiau jų nebegausit, todėl pasistengkit greitu laiku dapildyti savo setus. Išsikirpkit kuponus ir atsilankykit raštinėj tuojaus.

Norime pranešti, kad už keletą savaičių Naujienos savo skaitytojams už labai nupigintą kainą patieks kitas, gražias namams reikmenis. Sekit Naujienų apgarsinimus. Adm.

Naudojamas visame pasaulyje nuo 1867 metų

RADIOS

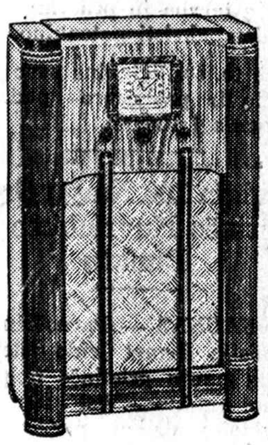

Visų gerų išdirbysčių 1939 modeliai. Pirkdami radio pas Budriką gausite didesnę nuolaidą už seną radio, pianą, gramafoną.

MIDGET RADIOS po $7.95

Radios kabinetuose po $19.95 ir aukščiau.

Ant 1938 metų radijų 45% nuolaidos.

RAKANDAI

Pas Budriką pigesnės kainos, geresnis pasirinkimas namų rakandų: Parlor Setų, Bedroom Setų, Studio Couches, lovų, Matracų, Kėdžiankių. Refrigeratorių ir skalbyklų.

PEČIAI.

Alejiniai, gasiniai ir angliniai geriausių išdirbysčių. Su pilna garantija. Dabar pirkdami gausite pigiau. 50 gal. aliejaus dykai. Lengvųs išmokėjimai.

JOS. F. BUDRIK
FURNITURE CO.
3409-21 S. Halsted St.
Tel. Yards 3088

Radio Programai: WCFL, 970 kil. Nedėliomis nuo 5:30 po pietų. WAAF, 920 kil. Panedėliais ir Pėtnyčiomis nuo 3:30 po pietų. WHFC—1420 kil., Ketvergais nuo 7:00 v. vakare.

MADOS

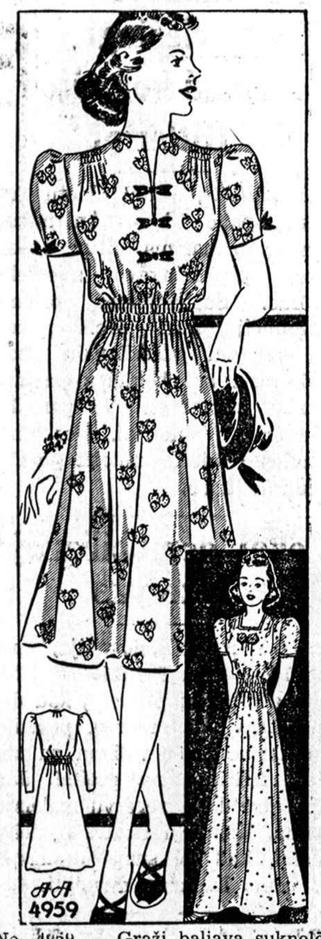

No. 4959 — Graži baliava suknelė. Sukirptos mieros 10, 12, 14, 16 ir 18 mieros.

Norint gauti vieną ar daugiau virš nurodytų pavyzdžių prašome iškirpti paduotą blankutę arba priduoti pavyzdžio numerį pažymėti mierą ir aiškiai parašyti savo vardą pavardę ir adresą. Kiekvieno pavyzdžio kaina 15 centų. Galite pasiųsti pinigus arba pašto ženkleliais kartu su užsakymu. Laiškus reikia adresuoti: Naujienos Pattern Dept., 1739 So. Halsted St., Chicago, Ill.

NAUJIENOS Pattern Dept.
1739 S. Halsted St., Chicago, Ill.
Čia įdedu 15 centų ir prašau atsiųsti man pavyzdį No._____
Mieros _____ per krutinę
(Vardas ir pavardė)
(Adresas)
(Miestas ir valstija)

LAIDOTUVIŲ DIREKTORIUS
John F. Eudeikis
SENIAUSIA IR DIDŽIAUSIA LAIDOJIMO ĮSTAIGA
AMBULANCE
DIENĄ IR NAKTĮ
Visi Telefonai YARDS 1741-1742
4605-07 So. Hermitage Ave.
4447 South Fairfield Avenue
Tel. LAFAYETTE 0727
Dykai koplyčios visose Chicagos dalyse
Klausykite musų Lietuvių radio programų Šeštadienio vakarais 7 val. vakaro iš W. H. F. C. stoties (1420 K.)—Pranešėjas P. ŠALTIMIERAS.

Laidotuvių Direktoriai

NARIAI Chicagos, Cicero Lietuvių Laidotuvių Direktorių Asociacijos
Ambulance Patarnavimas Dieną ir Naktį
TURIME KOPLYČIAS VISOSE MIESTO DALYSE

P. J. RIDIKAS
3354 So. Halsted Street YARDS 1419

I. J. ZOLP Phone Yards 0781
1646 West 46th Street Yards 0782

S. P. MAŽEIKA Yards 1139
3319 Lituanica Avenue Yards 1138

LACHAWICZ IR SUNŲS
2314 West 23rd Place Phone Canal 2515
SKYRIUS: 42-44 East 108th Street Tel. Pullman 1270

ALBERT V. PETKUS IR EUDEIKIS
4704 So. Western Ave. Phone Virginia 0883

ANTANAS M. PHILLIPS
3307 Lituanica Avenue Phone Yards 4908

ANTHONY B. PETKUS
6834 So. Western Ave. Phone Grovehill 0142
1410 South 49th Court Cicero Phone Cicero 2109

J. LIULEVIČIUS
4348 So. California Avenue Phone Lafayette 3572

Mes galime jums parupinti puikios kokybės:
LENTŲ, MILLWORK, PLASTER BOARD, DURIS, LANGUS, BALANAS, KLIJŲ ir t. t.
Dėl pakeitimų ir permodeliavimo kreipkitės į
D. C. LA VINE LUMBER CO.
NOT INC.
2136-48 W. 51st St.
CHICAGO, ILL.
Phones: HEMLOCK 0030—0031

ADVOKATAI

K. P. GUGIS
ADVOKATAS
Miesto ofisas—127 N. Dearborn St.
Kamb. 1431-1434—Tel. Central 4411-2
Namų ofisas -- 3323 So. Halsted St.
Valandos vakarais nuo 6 iki 8:30
Telefonas YARDS 0818.
Ketvirtadieniais ir Sekmadieniais—pagal sutartį.

JOSEPH J. GRISH
LIETUVIS ADVOKATAS
Telephone: Yards 1001
4631 SO. ASHLAND AVENUE
Res. 6515 So. Rockwell St.
Telephone: Republic 9723

A. A. SLAKIS
ADVOKATAS
7 So. Dearborn St.
Room 1230
Ofiso Tel. CENTRAL 1824
Namų Tel.—Hyde Park 3395

KAL & ZARETSKY
LIETUVIAI ADVOKATAI
6322 So. Western Ave.
VALANDOS:
Panedėlį, Utarninke ir Ketverge nuo 2 iki 9 val. vakare.
Seredoj ir Pėtnyčioj nuo 2 iki 6 v.v.
Subatoj nuo 12 iki 6 v.v.
Tel. Prospect 1012

AKIŲ SPECIALISTAI

DR. VAITUSH, OPT.
LIETUVIS
Mano 20 metų praktikavimas, jusų garantavimas.
Optometrically Akių Specialistas
Palengvina akių įtempimą, kuris esti priežastimi galvos skaudėjimo, svaigimo, akių aptemimo, nervuotumo, skaudamą akių karštį, atitaiso trumparegystę ir toliregystę. Prirengia teisingai akinius. Visuose atsitikimuose egzaminavimas daromas su elektra, parodančia mažiausias klaidas. Speciale atyda atkreipiama į mokyklos vaikus. Kreivos akys atitaisomos.
VALANDOS: nuo 10 ryto iki 8 v. Nedėliej tiktai pagal susitarimą.
Daugely atsitikimų akys atitaisomos be akinių. Kainos pigiau kaip pirmą
4712 South Ashland Av.
Phone YARDS 1373

DR. G. SERNER
LIETUVIS AKIŲ GYDYTOJAS

Tel. Yards 1829
Pritaiko Akinius
Kreivas Akis
Ištaiso
Ofisas ir Akinių Dirbtuvė
756 West 35th St.
kampas Halsted St.
Valandos: nuo 10 iki 4, nuo 6 iki 8
Nedėliomis pagal sutartį.

LIETUVIAI

GYDYTOJAI IR DENTISTAI
Amerikos Lietuvių Daktarų Draugijos Nariai

Phone CANAL 6122
DR. S. BIEŽIS
GYDYTOJAS IR CHIRURGAS
2201 West 22nd Street
Valandos: nuo 1—3 ir 7—8
Seredomis ir nedėl. pagal sutartį
Rez. 6631 So. California Avenue
Telefonas Republic 7868

DR. BRUNO J. ZUBRICKAS
GYDYTOJAS IR CHIRURGAS
2808 West 63rd St.
VALANDOS: 2—4 popiet ir 7—9 vakaro. trečiadieniais ir sekmadieniais pagal susitarimą.
Telefonas HEMLOCK 6111

Ofiso Tel. Yards 5921
DR. BERTASH
756 West 35th St.
Cor. of 35th and Halsted Sts.
Ofiso valandos nuo 1-3 nuo 6:30-8:30
Nedėliomis pagal sutartį.
Rez. 4910 SO. MICHIGAN BLVD
Tel. Kenwood 5107

Ofiso Tel. Virginia 0036
Residence Tel. BEVERLY 8244
DR. T. DUNDULIS
GYDYTOJAS IR CHIRURGAS
4157 ARCHER AVENUE
Ofiso valandos:
nuo 2—4 ir nuo 6—8 val. vakaro
Rezidencija:
8939 SOUTH CLAREMONT AVE.
Valandos —9—10 A. M.
Nedėlioj pagal sutartį.

Dr. F. Pulsucki Le Van
GYDYTOJAS-CHIRURGAS, X-RAY
Valandos kasdien 2-4 ir 6-9 vak.
1957 W. Garfield Blvd.
Cor. Damen Hemlock 6699

A. Montvid, M. D.
West Town State Bank Bldg.
2400 WEST MADISON STREET
Val. 1 iki 3 po pietų, 6 iki 8 ak.
Tel. Seeley 7330
Namų telefonas Brunswick 0597

Office and Res. Phone Calumet 7472
Office Hours: 2-4 p. m. 7-8:30 p. m.
DR. ST. NAIKELIS
Physician and Surgeon
3103 SOUTH HALSTED ST.
Res. 3261 So. Halsted Street

Dr. A. J. Shimkus
GYDYTOJAS IR CHIRURGAS
OFISAI
4302 S. Fairfield Ave. Laf. 8014
Valandos nuo 2 iki 4 val. p. p.
4735 S. Western Blvd. Laf. 0361-8016
Valandos:
7—9 vakare kasdien. Ned. 9—12 r.

DR. STRIKOL'IS
Gydytojas ir Chirurgas
Ofisas 4645 SO. ASHLAND AVE.
Ofiso val.: Nuo 2 iki 4 ir nuo 6 iki 8 vak. Nedėlioj pagal susitarimą
Ofiso Tel.: YARDS 4787
Namų Tel.: Prospect 1930

DR. C. Z. VEZEL'IS
DENTISTAS
4645 So. Ashland Ave.
arti 47th Street
Tel. Yards 2246
Valandos nuo 9 iki 8 vakaro
Seredoj pagal sutarti.

Kiti Lietuviai Daktarai

Dr. Margeris
3325 So. Halsted St.
Valandos: nuo 10 r. iki 2 po pietų ir nuo 6 iki 8 vakaro
Šventadieniais tik susitarus
Phone YARDS 7299

Marquette Medical Building
6155 So. Kedzie Ave.
HEMLOCK 8700
Rezidencija PROSPECT 6232
Dr. Walter M. Eisin
PHYSICIAN AND SURGEON
OFISO VALANDOS
2-4 ir 6-8 P. M. Antrad. 3-4 ir 6-7
Treč. Susitarus
Jei kiti telefonai neatsakys šauk
MIDWAY 0001

Tel. Office Wentworth 6330
Rez. Hyde Park 3395
Dr. Susanna Slakis
Moterų ir vaikų ligų gydytoja
6900 So. Halsted St.
Valandos 1—4 po pietų, 7—8 vak. išskyrus seredomis ir subatomis

KITATAUČIAI

DR. HERZMAN
IŠ RUSIJOS
Gerai lietuviams žinomas per 31 metus kaipo patyręs gydytojas chirurgas ir akušeris.
Gydo staigias ir chroniškas ligas vyrų, moterų ir vaikų pagal naujausius metodus X-Ray ir kitokius elektros prietaisus.
Ofisas ir Laboratorija
1034 W. 18th St., netoli Morgan St.
Valandos nuo 10—12 pietų ir nuo 6 iki 7:30 val. vakaro.
Tel. Canal 3110
Rezidencijos telefonai:
Superior 9454 ar Central 7464

Dr. Charles Segal
OFISAS
4729 So. Ashland Ave.
2-ros lubos
CHICAGO, ILL.
OFISO VALANDOS
Nuo 10 iki 12 val. ryto, nuo 2 iki 4 val. po piet ir nuo 7 iki 8:30 val. vakaro. Nedėliomis nuo 10 iki 12 valandai dieną.
Phone MIDWAY 2880

Telefonas Yards 0994
Dr. Maurice Kahn
4631 SOUTH ASHLAND AVE.
Ofiso valandos
Nuo 10 iki 12 dieną, 2 iki 3 po pietų, 7 iki 8 val. Ned. nuo 10 iki 12
Rez. Telephone PLAZA 2400

Iš Lietuvos

Kaip atrodo rašytojo J. Biliuno kapas

"Musų Krašto" bendradarbis šitaip aprašo Zakopanėje mirusio musų rašytojo Jono Biliuno kapą:

"Zakopanė. Svetimas lietuviui šis pavadinimas ir ši vieta, kurią labai retai aplanko lietuvis. Svetima mums ir tos vietos gamta bei žmonės. Tai yra didžiausia dabartinės Lenkijos vasarvietė ir žiemos sporto sostinės Tatrų kalnų papėdėje, pačiame Čekoslovakijos pasienyje. Vienintėlis kas riša lietuvį su šia vieta, yra rašytojo Jono Biliuno kapas.

Vadinamoje Koscuoliskio gatvėje, kurią skrodžia triukšmingai putojąs kalnų upelis, stovi mažytė, berods, prieš 70—80 metus statyta medinė, vienuolių aptarnaujama katalikų bažnytėlė. Viduje paprastų nedažytų lentų sienos dvelkia liudesiu ir senove. Kuklus altorius skendėja apytamsoje. Sunku joje ilgiau buti. Jauti oro stoką.

Čia pat šventoriuje už storos sienos yra Zakopanės senos kapinės. Abipus siaurų kapinių takelio stovi eilės kryžių ir paminklų, vien tik lenkiškai užrašytų, vietomis jau sunkiai beišskaitomų.

Vienintėlis čia lietuviškai užrašytas antkapis yra prie pat muro sienos dešinėje prie įėjimo iš šventoriaus. Juodo marmuro kryžiuje kuklųs žodžiai: A. A. Jonas Biliunas, Dailos Mylėtojas, Apleido Pasule 8.-XII.1907 m." (turime skaityti "Apleido pasaulį"). Kapas aptvertas juoda geležine tvora, už kurios kairėje čia pat auga ketvertas didokų medžių, dar labiau skiriančių jo kapą nuo kitų. Kapas toks vienišas ir neprižiurimas. Tačiau jaukus.

Dailės mylėtojas. Norėtum pasakyti, kaip sunku mylinčiam savo gimtinę ilsėtis tarp svetimų...

Prisimena rašytojo žodžiai:

"Ir kaip tie brangus kloniai nunumylėti—

Šventosios upė ir aplink miškai.
Ant kranto stovi sodžių mųs auštai,

Kur mano metai pralėkė saulėti."

Jei nebuvo lemta supilti jo kapą po Laisvosios Lietuvos padange, tai bent tie jo numylėtieji žodžiai čia prašyte prašosi į jo antkapį. Zakopanės gamta nedaug teprimena gražiuosius Šventosios krantus, kurių jis taip ilgėjosi budamas vienas tarp svetimųjų.

Dailos mylėtojas. Tie kuklųs žodžiai dar labiau paryškina ta skausmingą vienumą, kuria dvelkia rašytojo kapas.

Budamas Zakopanėje dvi dienas eidavau aplankyti rašytojo kapą. Priskynęs klevo šakelių, papuošiau jomis tvorelę. Bet greit bus nuvytusios tos šakelės — ir vėl jis liks, kaip anksčiau, vienas tarp svetimųjų."

Tsb.

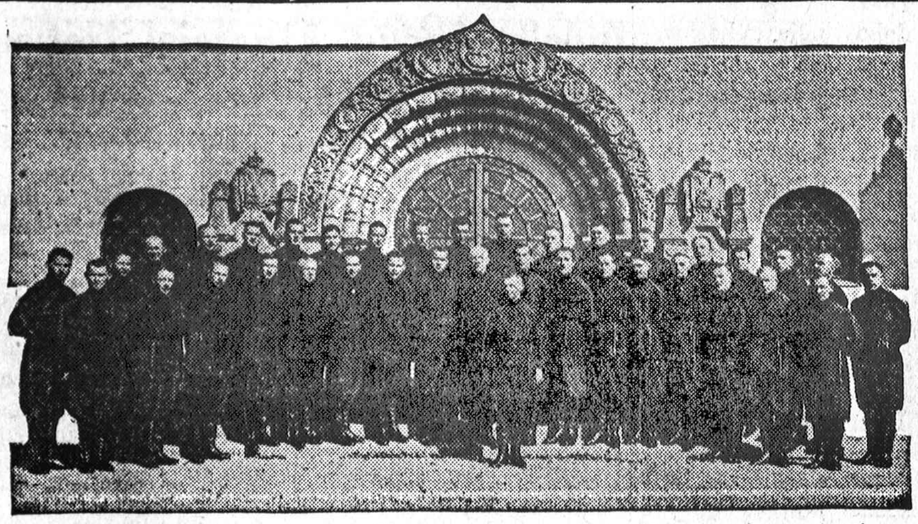

Tai garsusis Dono Kazokų Choras, kuris atvyksta Chicagon koncertuoti spalio 23 d. Choras sudainuos du koncertus Civic Opera Rumuose, vieną po pietų, antrą —vakare. Bilietai parsiduoda "Naujienose"—nuo 83 centų iki $3.30. Kas Dono Kazokus kartą išgirs, tas jų niekad neužmirš.

Bilietus prašom įsigyti anksti, nes galima gauti geresnes vietas. Visos kėdės bus rezervuotos.

Šiluvos žvaigždė krinta

Ne tiek maldos, kiek karabelninkų biznio. Maža maldininkų. Kaip iš Šiluvos atlaidų išnyko ubagai.

Garsieji Šiluvos atlaidai kasmet prasideda rugsėjo 8 d. ir užtrunka visą savaitę.

Jų išvakarės jau prasideda rugsėjo 5—6 d. Seniau budavo keliais, takais, per laukus ir pievas eina tukstančiai maldininkų, elgetų ir karabelninkų. Apylinkės gyventojai juos sutikdavo užsidarę duris, aptvėrę daržus ir uždarę smulkiuosius gyvulius. Mat, visi prašydavosi paramos, išmaldos, o pagaliau, pasitaikius progai, vieną kitą daiktą ir patys nudžiaudavo. Keičiantis laikams pasikeitė ir Šiluvos reikalai.

Šiemet į Šiluvą pėsčias nė vienas neatėjo, o elgetos — nė su žvake nebuvo galima rasti.

Atlaidų išvakarės buvo tokios: atvažiavo cirkas su artistais ir žvėrimis. Tulas pilietis atsivežė gramozdišką karuselę, atvažiavo ir "žmogus be galvos" — "Meduza", o karabelninkai visą miestelio centrą apstatė visokiomis budomis ir palapinėmis. Centrinės gatvės šonuose išsirikiavo obuolių vežimai. Visi atidarė savo "įmonių" duris, bet žmonių nėra... Pikti buvo biznieriai, blogai nusiteikę vaikščiojo suvažiavę kunigai, tik vieni vaikai, į nieką nekreipdami dėmesio, suposi karuselėje. Susirupinau ir aš atlaidais: jei niekas neatvažiuos, visai neteks pamatyti garsiųjų atlaidų. Grįžtu į Tytuvėnų geležinkelių stotį pažiurėti, ką atvež nuo Radviliškio ateinąs traukinys. Tai buvo rugsėjo 8 d., ketvirtadienio šiltas ir saulėtas pavakarys. Apie 18 val. atbildėjęs lauktasis traukinys. Dėl mašinisto neapsižiurėjimo, traukinys sustojo prieš peroną, kur keleiviams iš vagono lipant tenka šokti apie 1 m į žvirgžduotą žemę. Iš paskutiniųjų dviejų vagonų prasidėjo "sportiškas" maldininkų šokimas: kaip kris 70 — 80 metų moterėlė į kietą grindinį taip ir tupi, kaip višta ant viščiukų. Prieinu prie vienos parkritusios ir, keldamas už rankos, klausiu:

— Į Šiluvą, senute, važiuoji?

— Pabučiuok uodegon!.. — Supratau kodėl ji man taip piktai atsakė, nes iš burnos byrėjo smėlis, o iš akių ritosi skausmingos ašaros.

Iš vagonų išlipo 32 moterys ir 7 kunigai. Proporcija menka, o paskirsčius, kiekvienam kunigui teko po 4,0571...moters...

Kai grįžau į Šiluvą buvo pats prekybos įkarštis: karusėlėje suposi penki jaunalietuviai, restorano, kuriame apsistojau (viešbučio čia nėra), tarnaitė ir daugelis vaikų. Juos linksminto armonikos ir bubno muzika. Per cirko garsiakalbi dainavo Pupų dėdė su Razaliute, o minios viduryje buvo girdėti visokių biznierių šauksmų: "Kam duot, kam mieruot, kam į veidą pabučiuot", "Alio, alio! Visus maldininkus kviečiu čia, — šaukė pasilipęs ant autobuso stogo, — štai po mano kojų, autobuse, guli žmogus be galvos. Tai šių dienų stebuklas! Jis yra toks pats kaip ir jųs: valgo, kalba, gieda, meldžias, bet jo galva tarp kojų... Pamatykite, nesigailėsite pusės lito!" Apžiurėsiu šį balaganą. Iš tikrųjų guli žmogaus kunas... be galvos. Galva "asablyvai". Ant tos galvos nosies nutupė musė. Galva kentėjo, kentėjo, bet galop sujudėjo su visa siena, tik jau kitoj vietoj, ne kur kunas be galvos. Toliau — smilgstą virtuvė. Kepami pyragaičiai su uogomis, varškė, o jeigu kas nori, ir su lašiniais. Ruksta virtuvė, iš juos garuoja visoki kvapai, o kepėjas vis šaukia: "Pigi gardybė, tik 20 centų. Kam duot, kam duot!?!" Vienoje gatvėje įsisteigė tik valgyklos. Joms palapinės pastatytos iš brezentų ir namuose austų marškų. Kiekvienos palapinės gale pakabinta po veidrodį, pristatinėta ilgų suolų ir tokių pat stalų. Kampuose įrengtos virtuvės, kur kunkuliuoja verdami kopustai arba makaronai. Makaronų gausi tik retesnėj palapinėj, bet už tai kopustų — kiekvienoj.

Geresnėse arbatinėse už pietus imamos kainos, kaip Palangoj: 1.50—2 lt. Jų laikytojai sako: "Gana, kad kentėjom per visą metą, dabar reikia atsigriebti". Vieno restorano laikytojas pridurė: "Jei mes per atlaidų savaitę neuždirbsime 1000 litų, neturėsime iš ko gyventi."

Ir tikrai: Šiluva gyvena iš atlaidų, kaip Monte Karlo iš ruletės.

Valsčiaus s-bė už mažą sklypelį palapinei, per vieną savaitę ima 40 litų. Kur dar kiti mokesčiai?! Vienas pilietis knygynui ir dievocionalams pardavinėti išnuomavo 2 savaitėms vieną kambarį už 500 litų. Iš to galima matyti kokią apyvartą daro biznieriai. Rožančių ir žvakių — kaip šieno, o maldaknygių — nors biblioteką steik! Net ir sapnininkų karalius L. Jakavičius čia su rožančiais atvažiavo. Šventaisiais dalykais prasidėjo prekyba gatvėse, bet policija greit juos sutvarkė suvarinėdama į kambarius. Didžiausia buvo žvakių prekyba; mat, jas pirko kiekviena moterėlė ir aukavo prie stebuklingos Marijos altoriaus koplyčioje. Ten jų buvo kaip malkų.

Gatvėje sutikau tvarką daranti policininką.

—Pasakyk, mielasis, kur dėjote garsiuosius Šiluvos ubagus?

—Visai paprastai: suirnkom ir išvežėm. Nelengva buvo juos surinkti. Kelis paimi, o kiti išsislapsto. Pasakėm, kad bus duodami pietųs. Į nurodytą vietą susirinko visi kaip vienas. Sugrupavom apylinkėmis į tris grupes: žemaičiai, aukštaičiai ir dzukai su suvalkiečiais. Suvalkiečius išvežėm už Telšių, žemaičius — už Alytaus ir t. t. Kol jie pasiekė namus, juos užklupo žiema. Gerokai pašalo, už tai dabar bijo čia grįžti. Taip ir išnyko garsieji Šiluvos ubagai.

Jau trečia atlaidų diena, bet maldininkų sluoksnis nestoresnis kaip eiliniam jomarke. Teiraujuos vienur, kitur, kodėl taip yra. Žilagalvis žemaitis nuo Plungės pasakoja:

—O, tata, atėjo laikai. Kas metai žmonių mažėja ir mažėja. Gal but, kad greit ir niekas neatvažiuos. Bedievėja svietas.

Koks Lietuvos Įsiskolinimas Užsieniuose.

Šiuo laiku Lietuvos valstybės užsienio skolų tenka vienam Lietuvos piliečiui vos apie 30 litų. Tokių gi skolų vienam Estijos piliečiui tenka apie 160 litų, Latvijoje apie 68 litus, ir Lenkijoje apie 68 litus.

Lietuvos įsiskolinimas nuo 1927 metų nėra padidėjęs, bet yra dar 4 milijonais litų sumažėjęs, 1927 m. pabaigoje Lietuvos iždas buvo skolingas užsieniui 80,600,000 litų. O šių metų pradžioje Lietuvos iždas buvo skolingas 77 milijonus litų. Ir tai nepaisant to, kad po 1927 metų buvo užtrauktos net penkios užsienio paskolos. Tatai įrodo, kad valstybė rupinasi skolų grąžinimu. Skolų sumažėjimo reikale didelį vaidmenį suvaidino ta aplinkybė, kad valiuta — litas buvo tvirtas, o kitų valstybių pinigų vertė net po kelis kartus krito.

Gaisras Teatre

Vakar rytą netikėtai kilo gaisras Haymarket teatre, prie Madison ir Halsted gatvių. Viduj buvo apie 100 žmonių, bet visiems pasisekė išsigelbėti. Susisiekimas Madison ir Halsted kryžkelėj buvo sutrukdytas kelioms valandoms.

FAKTAI
KURIUOS
Turėtumėt Žinoti

IMANT ASPIRIN nuo GALVOS CĖLOS ar Reumatikos Skausmo

Tas Greit Tirpstąs Daiktas Reiškia Greitą Pagelbą, Kurią Tukstančiai Gauna nuo Bayer Aspirin

Jei skauda galva ar kenti reumatikos ar neuritis skausmus, neužmiršk virš nurodyto tikrojo Bayer Aspirin paaiškinimo, ypatingai tada, kada nori greitos pagelbos.

Nes tas budas, kuriuo dirba Bayer tabletės stiklinėje, yra tas pats, kokiu ji dirba į vidų paėmus. Ji pradeda tirpti veik tuojau — ir čia ji pasirengusi "griebti" reumatikos skausmus ir galvos gėlą nuostabiu greitumu. Pagelba dažnai ateina į kelias minutes.

Visuomet klausk "BAYER Aspirin" —niekad neklausk vien tik "aspirino."

15c Už 12 Tabletų
2 Pilni Tuzinai 25c

Bandys Sukelti $3,500,000 Labdarybei

Vakar Chicago Community Fund pradėjo vajų sukelti $3,500,000 finansavimui labdarybės įstaigų ateinančiais metais. Fondas atstovauja apie 175 įvairių ryšių ir įvairių įsitikinimų labdarybės organizacijų Chicagoj. Sukelti pinigai bus paskirstyti proporcionaliai toms įstaigoms.

MADOS

No. 4962 — Namie devėti suknelė. Sukirptos mieros 34, 36, 38, 40, 42, 44, 46 ir 48 colių per krutinę.

Norint gauti vieną ar daugiau virš nurodytų pavyzdžių prašome iškirpti paduotą blankutę arba priduoti pavyzdžio numerį pažymėti mierą ir aiškiai parašyti savo vardą pavardę ir adresą. Kiekvieno pavyzdžio kaina 15 centų. Galite pasiųsti pinigus arba pašto ženkleliais kartu su užsakymu. Laiškus reikia adresuoti: Naujienos Pattern Dept., 1739 So. Halsted St., Chicago, Ill.

NAUJIENOS Pattern Dept.
1739 S. Halsted St., Chicago, Ill.
Čia įdedu 15 centų ir prašau atsiųsti man pavyzdį No._____
Mieros _____ per krutinę
(Vardas ir pavardė)
(Adresas)
(Miestas ir valstija)

Remkite tuos, kurie garsinasi "NAUJIENOSE"

Parodos Pavyzdžiai

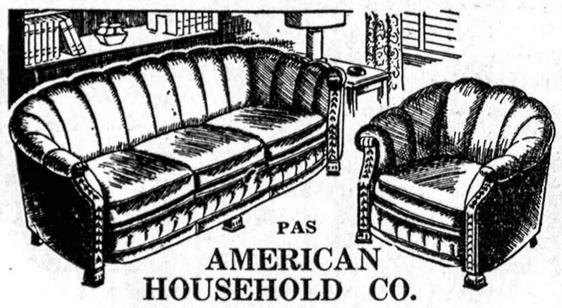

PAS
AMERICAN HOUSEHOLD CO.
5409-11 SOUTH HALSTED STREET

AUKOJA VISUS PAVYZDŽIUS—SUTAUPYKITE NUO 40 iki 60%

- 2 Pc. Parlor Sets $39.50
- 3 Pc. Wall Bed Room Set $29.50
- 7 Pc. Dining Room Sets $47.50
- Lounge Chairs $12.95
- Innerspring Mattresses $8.95
- Pull-Up Chairs $4.75
- Double Coil Studio Couch $12.95
- Coil Spring $3.95
- Odd-Beds—Wal $3.95
- Chest of Drawers $6.95
- Oil Heaters, Gas Ranges ..... $19.75 ir aukš.

Pamatykite gražų musų 3 ir 4 kambarių įrengimą ..... $139.50 ir aukščiau

TERMINAI PRITAIKOMI JUSŲ PATOGUMUI.
Atdara antr., ketvirt. ir šeštad. vakarais iki 10 valandos.
5409 SOUTH HALSTED STREET.

DYKAI PRISTATYMAS

ESTABLISHED 1904 WEXBERG'S LIQUORS

Telefonas CANAL 4738

WEXBERG'S

SUSIPAŽINIMO IŠPARDAVIMAS

Mes norim 10,000 naujų kostumerių ateinančiam sezonui. Jųs busit vienas iš jų, kada vėl ateisit ir susipažinsit su daugybe puikių likerių, vynų ir alaus bargenais, kokius tik Wexbergs gali jums duoti.

OLD QUAKER
2 METŲ SENUMO
PAINTĖ — — — — — — — 73c

PORT WINE MUSCATEL
Grynas California pilnai stiprus vynas. Šventėms specialiai įkainuotas. $1.23 Gal.

ALUS KEISAIS
Aukštos Rųšies stalo alus stein buteliuose. Niekad pirm tai taip pigiai neparduota. Šventėms tiktai $1.09 iš 24 Keis.

1908 SOUTH HALSTED STREET

TAUPYK *kur apsauga* ...ir NAUDA!

Pats Sau Padėsi ... Jei Rupesčius Mums Pavesi

Jei spaudžia reikalai... Jei reikia pinigų... manai pirkti namus... senus pataisyti... jei turi pinigų ir nori kitiems padėti, pirma ateik į NAUJIENŲ SPULKĄ. Patarimas ir patarnavimas čia nieko nekainuoja.

FEDERAL SAVINGS AND LOAN INSURANCE CORPORATION — SAFETY OF YOUR INVESTMENT — INSURED UP TO $5000

Užtikrink savo indeliams tikrą apsaugą ir pelną
Čia visų INDELIAI APDRAUSTI IKI $5,000.00

FEDERAL HOME LOAN BANK SYSTEM — MEMBER

LITHUANIAN BUILDING, LOAN AND SAVINGS ASS'N.

1739 SOUTH HALSTED STREET
TELEFONAS, *CANAL* 8500

NAUJIENOS

The Lithuanian Daily News

Published Daily Except Sunday by The Lithuanian News Pub. Co., Inc

1739 South Halsted Street
Telephone CANal 8500

Subscription Rates:
$5.00 per year in Canada
$5.00 per year outside of Chicago
$8.00 per year in Chicago
3c per copy.

Entered as Second Class Matter March 7th 1914 at the Post Office of Chicago, Ill. under the act of March 3rd 1879.

Naujienos eina kasdien, išskiriant sekmadienius. Leidžia Naujienų Bendrovė, 1739 S. Halsted St., Chicago, Ill. Telefonas Canal 8500.

Užsakymo kainos:

Chicagoje — paštu:

Metams	$8.00
Pusei metų	4.00
Trims mėnesiams	2.00
Dviem mėnesiams	1.50
Vienam mėnesiui	.75

Chicagoj per išnešiotojus:

Viena kopija	3c
Savaitei	18c
Mėnesiui	75c

Suvienytose Valstijose, ne Chicagoj, paštu:

Metams	$5.00
Pusei metų	2.75
Trims mėnesiams	1.50
Dviem mėnesiams	1.00
Vienam mėnesiui	.75

Lietuvoje ir kitur užsieniuose (Atpiginta)

Metams	$8.00
Pusei metų	4.00
Trims mėnesiams	2.50

Pinigus reikia siųsti pašto Money Orderiu kartu su užsakymu.

Nacių šnipai Amerikoje

Prieš kiek laiko į federalės valdžios agentų rankas pateko keli vokiečių šnipai, kurių byla dabar yra nagrinėjama New Yorke.

Tenka pasakyti, jog ne vien tik vokiečiai samdo šnipus, kurie stengiasi išgauti kitų valstybių militarines paslaptis. Panašiai elgiasi ir kitos valstybės, išėmus Ameriką. Skirtumas tik tas, kad kitos valstybės gal neturi tiek daug šnipų, kaip naciai. Iš viso Vokietija šnipinėjimu ir praeityje labai pasižymėjo. Pasaulinio karo metu ji turėjo tukstančius šnipų, kurie veikė įvairiuose pasaulio kraštuose. O "geležinis kancleris" Bismarckas, sakoma, turėjęs Prancuzijoje apie 20,000 šnipų ir informatorių. Todėl 1870 m. prusų armjios vadovybei buvo žinomos visos smulkmenos apie prancuzų kariuomenę: jos judėjimas, jos apsiginklavimas ir kiek kur jos yra. Nieko tad stebėtino, kad prancuzai per trumpą laiką buvo sumušti ir turėjo priimti negarbingą Bismarko antmestą taiką.

Nacių šnipinėjimas Amerikoje pasidarė ypač intensyvus nuo pereitų metų. Mat, dalykas toks, kad Vokietijos šnipams vadovauja pulkininkas Nicolai, kuris yra įsitikinęs, jog ilgainiui Amerika gali virsti svarbiausias Vokietijos priešas. Tas pulkininkas laiko Ameriką didžiausiu kaltininku to, kad Vokietija pralaimėjo pasaulinį karą.

Kadangi dabar Amerika pradėjo sparčiai ginkluotis, tai naciams juo labiau parupo išgauti militarines paslaptis. Maža to: eina ir industrinis šnipinėjimas. Vadinasi, nacių šnipai stengiasi išvogti naujų išradimų paslaptis. Visai neseniai buvo sulaikytas vokiečių inžinierius, kuris išvogė naujos mašinos konstrukcijos planą.

Kaip nacių šnipai ir agentai drąsiai veikia Amerikoje, bus numanu iš šio fakto; kurį neseniai paskelbė žurnalas "Ken". Kai naciai įsigalėjo Vokietijoje, tai buvęs kancleris Dr. Heinrich Bruening visiškai pasitraukė iš politinio gyvenimo. Ištisus metus jis gyveno Vokietijoje, bet niekur nesirodė ir į jokią politiką nesikišo. Keliais atvejais Hitleris bandė su juo susiprasti ir net siulė užsienio reikalų ministerio vietą. Dr. Bruening griežtai nuo tos vietos atsisakė. Hitleris dėlei to baisiai įsižeidė. Buvo aišku, kad anksčiau ar vėliau jis buvusiam kancleriui atkeršys. Nieko tad nelaukdamas, Dr. Bruening slapta paspruko į užsienį. Iš pradžių jis ėjo profesoriaus pareigas Oxfordo universitete (Anglijoje), o vėliau atvyko į Ameriką ir pradėjo lekcijas skaityti Harvardo universitete. Čia jis visą laiką, kaip sakoma, buvo "žemesnis nei žolė ir tylesnis nei vanduo": apie nacius vengdavo kalbėti. Be to, ir savo pavardę pakeitė: pasivadino Jan Anderson.

Ir nežiurint viso to, naciai nepaliko jo ramybėje. Negalėdami kitaip prie jo prieiti, jie panaudojo Dr. Muellerį, kuris savo laiku buvo Dr. Brueningo sekretorius ir draugas bei kartu pabėgo į užsienį. Nepasitikėti senu draugu, žinoma, nebuvo pagrindo. Ir štai tas senas "draugas" bandė nunuodyti Dr. Brueningą. Kai tik paaiškėjo, jog Dr. Bruening buvo vaišinamas nuodingais cigaretais, tuoj Dr. Mueller kažkur dingo. Vėliau paaiškėjo, jog jis paspruko į Vokietiją ir dabar tarnauja slaptoje policijoje, kuri yra žinoma kaipo Gestapo.

Kiek galima numatyti, New Yorko byla iškels į aikštę labai įdomių dalykų apie nacių šnipų veiklą Amerikoje. O tai, reikia manyti, paskatins valdžią griebtis griežtesnių priemonių kovai su šnipais. Jau dabar kalbama apie įsteigimą specialaus departamento, kurio tikslas bus gaudyti svetimų valstybių šnipus.

Reikia taip pat tikėtis, jog toje byloje iškelti faktai pagaliau išjudins ir Amerikos visuomenę, kuri pradės griežčiau nusistatyti prieš visokią nacių veiklą šioje šalyje.

Karolis Kautskis

Spalio 17 d. Amsterdame (Olandijoje) mirė išgarsėjęs socializmo teoretikas, Karolis Kautskis. Mirė jis sulaukęs lygiai 84 metų amžiaus. Mat, jis buvo gimęs spalio 16 d. 1854 m. Prahos mieste, dabartinėje Čekoslovakijoje.

Karolis Kautskis buvo artimas Karolio Markso draugas ir gilus socializmo žinovas. Jis 1883 m. įsteigė **Die Neue Zeit**, kurį 1885 m. perkėlė į Londoną, o vėliau (1890 m.) į Vokietiją.

Kai Vokietijoje kilo revoliucija ir liko įsteigta respublika, tai Karolis Kautskis buvo pakviestas peržiurėti užsienio reikalų ministerijos archyvus ir paskelbti dokumentus, kurie buvo susiję su pasauliniu karu.

Kautskio paskelbti dokumentai ir paaiškinimai sukėlė nemažą sensaciją: jie aiškiai rodė, kad didžiausias pasaulinio karo kaltininkas buvo kaizerinė Vokietija.

Per paskutinius kelis metus Kautskis gyveno Austrijoje. Bet kai naciai tą kraštą pagrobė, tai jis turėjo bėgti į užsienį.

APŽVALGA

RASISTAI IR ŽYDAI

Nors ir ne tokioje aštrioje formoje kaip Vokietijoje, bet vis dėlto žydų persekiojimas Italijoje tebevaromas pirmyn. Žydai yra šalinami iš įvairių valdiškų vietų ir stumiami lauk iš finansinių įstaigų. Tačiau ne su visais žydais taip daroma: yra žydų, apie kurių kilmę draudžiama kalbėti ir rašyti. Be jų italų ir vokiečių rasistai negali apsieiti, todėl ir jų žydiškumas yra toleruojamas. Štai ką apie tai rašo "L. Ž.":

Ciuriche išeinąs "Israelitisches Wochenblatt" šiomis dienomis padarė žymias reveliacijas apie Italijos karo vadų rasinę kilmę ryšium su italų paskelbtu apsivalymu nuo žydybės pėdsakų. Laikraštis rašo, kad iš visiškai tikrų šaltinių sužinota, jog Abisinijos užkariautojas, maršalas Badoljo pagal savo gimimą ir tikybą esąs tikras žydas. Taip pat neseniai atšauktasis iš savo vietos Abisinijos vicekaralius, maršalas Gracianis yra žydų kilmės. O del trečiojo Italijos maršalo ir Libijos gubernatoriaus Balbo jau seniai žinoma, kad jis kilęs iš senos italų žydų šeimos.

Kiti žydų šaltiniai taip pat rašo, kad Vokietijos maršalo Geringo dešinioji ranka vokiečių aviacijos m-joje, gen. Milchas yra žydų kilmės, tačiau jis savo srityje nepavaduojamas ir vokiečių laikraščiams uždrausta minėti jo kilmę. Kartą fanatiški jauni naciai per susirinkimą, užsipuolę Geringo adresu, kad šis laiko tokioj aukštoje vietoje žydą Milchą. Geringas apie tai sužinojęs ir taręs: kas mano ministerijoje yra žydas, ar ne žydas, tai tik man vienam žinoti...

Ryšium su Milchu čia bus pravartu paminėti vienas labai budingas faktas. Karštieji rasistai buvo pradėję smarkiai bruzdėti, kad Milchas butų pašalintas. Jeigu vienas žydas negali buti aukštas pareigunas, tai kodėl kitam turi buti daroma išimtis?

Reikėjo ieškoti išeities fanatikams rasistams nuraminti. Ir ta išeitis buvo surasta. Pasirodė, jog gen. Milcho tėvas buvo žydas, o motina — tikra vokietė. Žymiųjų nacių raginama, motina viešai spaudoje paskelbė, kad jos sunaus tėvas buvo ne žydas Milchas, bet tikras vokietis, su kuriuo ji turėjusi meiliškus santykius...

Tokiu budu pastatydama save prie gėdos stulpo, motina išgelbėjo savo sunaus karjerą.

PASITIKĖS TIK BRUTALIA JĖGA

Lenkija pradeda sirgti didybės liga. Žut-but ji stengiasi įsigauti į pirmaeilių valstybių tarpą, kad galėtų vadovauti Europos politikai. Jos dabartiniai vadai yra sužavėti diktatoriais, kurie be niekur nieko pertvarko Europos žemėlapį.

Kai dėl Čekoslovakijos Europoje kilo karo pavojus, tai Lenkija šunuodegiavo ir lyg toji bobutė "dvejopai kalbėjo": slėpė savo tikrą nusistatymą.

Šiuo atveju Prancuzija tikrai išauklėjo gyvatę, kuri užantyje sušildžiusi pradėjo gilti. Reikia žinoti, jog Lenkija tik prancuzų suteiktomis paskolomis įstengė ant kojų atsistoti. Prancuzų pagalba dėka lenkai pajėgė nustumti nuo Varšuvos bolševikų armiją.

Vos tik spėjo demokratinės valstybės nusilenkti Hitleriui, kaip sujudo ir Lenkija: iš paaukotos sudraskymui Čekoslovakijos ji žvangindama ginklais pareikalavo lenkų gyvenamos srities. Tuo pačiu metu gen. Sonskowski, lenkų armijos generalis inspektorius, teikėsi pareikšti, jog "Lenkija turi buti atsargi ir savo armiją sutvirtinti tiek, kad ji atitiktų tą svarbią poziciją, kurioje Lenkija atsidurė naujoje Eurouoje".

Be to, jis dar pridurė:

"Nauja gadynė prasidėjo Europoje. Lenkijai dabar bus reikalingos visos moralinės ir medžiaginės jėgos. Labiau nei kada nors, dabar dominuos tik brutali jėga, ir tik stipriausias turės progos išlikti gyvas."

Vadinasi, Lenkija yra pasiryžusi "brutalios jėgos" pagalba valdyti savo kraštą. Faktiškai tatai ji ir daro. Ukrainiečių bruzdėjimas bandoma sutriuškinti ginklų pagalba. Kaip laikraščiai praneša, Galicijoje jau liejasi kraujas.

Tačiau Lenkija yra atkandusi tokį didelį kąsnį, kad anksčiau ar vėliau ji turės paspringti. Suvirškinti tautines mažumas, kurios sudaro apie vieną trečdalį jos gyventojų, jai tikrai nepasiseks ir su "brutalios jėgos" pagalba.

TIKRA KOMEDIJA

Vos spėjo laikraščiai pranešti, kad Lietuva panaikino karo stovį, kaip štai atėjo kita žinia, kuri skelbia, jog seimas priėmęs naują valstybės saugumo įstatymą. Pagal tą įstatymą, vidaus reikalų ministrui ir Klaipėdos gubernatoriui yra suteikiama nepaprasta galia kontroliuoti spaudą, organizacijas, susirinkimus ir dėvėjimą uniformų bei ženklų.

Jeigu taip, tai kuriems galams iš viso reikėjo karo stovį atšaukti? Juk naujasis valstybės saugumo įstatymas faktiškai apriboja piliečių laisvę tiek pat, kaip ir karo stovis. Kas pirma buvo draudžiama, tas bus draudžiama ir dabar. Todėl jokio ar beveik jokio skirtumo nebus.

● Prie Sturgis, Michigan, automobilio nelaimėj žuvo Douglas S. McElwain, chicagietis ir United Air Lines lakunas.

Didelių įvykių Atgarsiai Lietuvoje

Čekoslovakijos "apkarpymas" vardan "taikos". — Lietuva nesidžiaugia. — Miuncheno keturių pirklių konferencija. — Džiaugsmas. — Demokratijai liko suduotas baisus smugis. — Ko galima tikėtis Prancuzijoje. — Gen. Sirovy ir bolševikai. — Daug kalbama apie Vokietijos pasiulymą Lietuvai sudaryti sutartį. — Lenkija. — Kodėl Lietuvoje įvyko ministrų pasikeitimas? — Tubelis ir kun. Mironas dėl politikos susipyko. — Lietuvos užsienio politikoje laukiama naujos krypties. — Karo karštligės pasėkos.

(Musų specialaus korespondento Lietuvoje)

(Tęsinys)

Paviršutiniai žiurint atrodytų lyg ir butų viskas tvarkoje. Svarbiausia Lietuvai netektų net rupintis kur jos derlius parduoti, — pirklys čia pašonėje tik laukia, kada galės tą derlių pirkti, jis net dėl kainų nesidera.

Žinoma, galima net leisti naciams laisvai veikti, tik, žinoma, tektų ir kitoms politinėms partijoms leisti laisvai veikti, — lai jos sau lenktyniuojasi. Galima net iš Klaipėdos karo stovį panaikinus ir valstybės policiją atšaukti. Juk jei Lietuvos sienos garantuotos, tai nepriklausomybei jokio pavojaus negresia.

Bet štai su ta prekyba tai daugiau kaip netvarkoje. Lietuva jau gyvai savo kailiu yra patyrusi, ką reiškia turėti prekybinį reikalą su viena bet kuria valstybe. Anuomet Lietuva svarbiausia yra prekiavusi su Vokietija, bet kaip ištiko tie nesusipratimai su Klaipėdos naciais ir reikėjo juos sukišti į kalėjimą, tai Vokietija uždarė sienas ir Lietuva atsidurė tikrai pavojingoje ukiškoje padėtyje. Pilna to žodžio prasme ukininkai neturėdami kur sviestą parduoti, juo ratus tepė!

Gerai, kad tuomet naciai Europoje neturėjo tokio pritarimo, kokį dabar turi, tai pavyko surasti kitas rinkas ir Lietuvos derlius realizuoti, bet ir tai neapsieita be ukininkų nerimavimų, kuriuos karo lauko teismais reikėjo raminti.

Ot čia tai ir yra šuo pakastas!

Vokietija nori pirmiau ekonomiškai Lietuvoje įsigalėti, o paskui ją ir politiškai pavergti.

Bet kas daryti Lietuvai? Kur jai draugų ieškoti, jei tie draugai, kaip ana meilužė, nėra visai patikimi.

Teks dairytis, teks derėtis, kalbėti, delsti, lukeriuoti bene politinis Europos horizontas pragiedrės. Bet visai netenka laukti, kad tie pragiedruliai tuoj pasirodytų.

Tad ar gali Lietuva džiugauti, kad tokia kaina šiuo metu pirkta taika!

Džiugauja Berlynas, Roma, Londonas, Paryžius, bet ne Praha, ne Kaunas...

Čekų tauta daug bendro yra turėjusi su lietuvių tauta. Jų istorijos viena kitai panašėja, jų veik buvo vienodas praeityje likimas ir, rodos, kad ir dabar šias tautas tasat patsai likimas plaka. Štai ir dabar Lenkija, net sunkiausioje Čekoslovakijos gyvenimo valandoje, neatleidžia jos ir primygtinai reikalaute reikalauja kelių dešimčių tukstančių lenkų išvadavimo, kada tuo pačiu metu Lenkija milionus kitų tautų vergia, tame skaičiuje ir Vilniaus lietuvius. Lenkijai pritaria dabar Vokietija, nes Vokietijos tikslu yra ir buvo ne poras milionų vokiečių atsiimti, o tik iš viso Čekoslovakiją iš žemėlapio kaipo valstybę išbraukti. Juk Čekoslovakiją stovi pakelyje Vokietijai žygiuoti į Balkanus ir SSSR — tenais kur žibalo esama.

Lenkija čia ištikimai vokiečiams padeda. Ji bus pagelbininkė ir SSSR smaugti.

Lietuva net ir šiuo metu negali dėsti Vilniaus klausimą iškelti, nes Miuncheno keturių konferencija ne tam buvo susirinkusi, kad kitiems daromas skriaudas atitaisyti, bet kad didžiųjų valstybių interesus apsaugoti.

Visų tų Europos įvykių akivaizdoje visai nepastebiamai ištiko Lietuvos kai kurių ministrų pasikeitimas.

Jei kovo mėnesį Lietuvos ministrų pasikeitimas įvyko kovos mėnesio Lenkų ultimatumo įtakoje, tai šitas pasikeitimas įvyko gal klerikalų įtakoje.

Ilgametis ministrų tarybos pirmininkas, o dabar porą mėnesių buvęs žemės ukio ministras Juozas Tubelis, tautininkų sąjungos pirmininkas, buvo vienas iš tų, kuris nemėgo bičiuliuotis su klerikalais. Jis turėjo savo liniją. Ta jo linija buvo labai konservatyvi, nemėgstanti bet kokių naujenybių. Jis neieškojo plačioje visuomenėje pritarimo, jis nenorėjo seimo, jis visiškai pasitikėjo tik savo parinktais valdininkais. Kai tautininkų tarpe prasidėjo šiokie tokie murmėjimai, tai jisai taip sudarė, kad jų valdybos pirmininkas buvo skiriamas ir tuo pirmininku patsai tapo.

Kunigas Mironas, kariuomenės kapelionas, buvo vienas iš artimiausių J. Tubelio draugų ir patarėjų. Kunigas Mironas apsukrus, gudrus, turįs savo liniją ir pakankamai savarankus. J. Tubeliui išvykus į užsienius gydytis ir paaštrėjus Lietuvos Lenkijos santykiams, patsai panoro Lietuvos reikalus tvarkyti; juo labiau, kad jisai skaitėsi vienas geresnių Lietuvos Lenkijos ginčų klausimo žinovų. Jo pakeisti niekas negalėjo. J. Tubelis sunkiai sirgo. Tai kunigas Mironas ir buvo ministrų tarybos pirmininku paskirtas, o J. Tubeliui buvo pavesta Žemės Ukio Ministerija.

J. Tubelis parvykęs iš užsienio nelabai tenkinosi ta ramia ministerija ir prasidėjo trynimasis. Tarp tų buvusių gerų draugų perbėgo juoda katė.

Kunigas Mironas tapęs ministru pirmininku tuoj pradėjo imtis aiškiau sutvarkyti katalikų bažnytinius reikalus. J. Tubelis į tai ramiai negalėjo žiurėti ir galų gale vienas iš jų dviejų turėjo pasitraukti.

Kadangi J. Tubelis iš seno tik savo valdininkais pasitikėjo, tai toje kovoje nebuvo kas jį užtaria, ir tą kovą laimėjo tas, kuris tam tikroje visuomenės dalyje turėjo daugiau pasitikėjimo. J. Tubelis išėjo į labai ramią vietą, butent, Lietuvos banko valdytoju liko paskirtas.

Lietuvos banko valdytojas V. Stašinskis turėjo jam savo vietą užleisti ir jis paskirtas teisingumo ministru. V. Stašinskis jau nuo seniai sirguliuoja, iš politinio veikimo visai pasišalinęs, o visuomenėje tik tiek žinomas kaipo buvęs antrosios rusų dumos atstovas, ir tuomet atstovavęs Lietuvos kairiajam sparnui, bet dabar seniai šių pažiurų nusikratęs.

Kunigas Mironas laikinai pasiėmė Žemės Ukio Ministeriją.

Buvęs teisingumo ministras B. Masiulis perėjo dirbti pirmininku į Lietuvos valstybės tarybą.

Tai tokios Ministerijos Taryboje atmainos. Jos, žinoma, laikinos. Juk trys ministrai dabar laikini, — tai užsienio reikalų, krašto apsaugos ir dabar žemės ukio.

Tautininkų tarpe prasidėjusi kova tęsis ir toliau. J. Tubelis pasilieka tautininkų pirmininku, ir reikia laukti, kad šito politinio posto jisai neišsižadės. Tai stiprus įrankis jo rankoje.

Lietuva užsienio politikoje anksčiau ar vėliau turės persiorientuoti. Tai nuomonių skirtumas čia veiks pačius tautininkus. Į užsienių politiką jau iš seno ne visi tautininkai vienodai žiuri. Tai čia nuomonių pasiskirstymas galimas, ir toji kova dar labiau turės paaštrėti.

Galima net laukti, kad tą kovą mėgins išnaudoti klerikalai, kurių įtaka dabar vis stiprėja.

Tai taip veikia Lietuvą Europos tie didieji įvykiai. Bet reikia dar vienas reiškinys konstatuoti, kad tuo metu, kai Europa pergyveno karo karštligę, Lietuvos visi bankai dirbo visai normaliai ir indėlių iš jų išėmimas veik buvo nepastebiamas. Jei bent žydų banke buvo matyti didesnis judėjimas ir rinkoje visokios vertybės buvo apščiai supirkinėjamos. Užtai maisto produktų eksportas staiga pašoko ir jų kainos pradėjo staiga kilti.

Ukininkai, ką tik turėjo, galėjo viską parduoti. Ypač pakilo arklių kaina.

Kaune taip pat pradėjo žymiai kilti žemės sklypų kainos. Palyginus su pavasario kainomis jos beveik 30% pakilo. Mat, kas turėjo atliekamų pinigų, tai skubėjo juos paversti kita vertybe.

Miesto statyba tiek pagyvėjo, kad štai rudenį jau pritruko darbininkų statybininkų. Tai karo šmėkla ir ukiškai Lietuvą paveikė, bet paveikė teigiamai. Tad visai nenuostabu, kad prasiskolinusių spekuliantų tarpe net buvo noro, kad karas ištiktų.

Bet tai tie žmonės, kurie visuomet pelnosi tik iš kitų nelaimių, o tokių buta jau ne tiek daug. Tai tik pavieniai reiškiniai, kokių visur ir visuomet nestingsta. —**Jusų Keistas.**

X—I—38.

KAS YRA KOSMINIAI SPINDULIAI?

Į šį klausimą bus galima atsakyti po penkių metų: dabar, per ištisus penkis metus, keliose parinktose pasaulio vietose observatorijose tyriami kosmiški spinduliai ir daromi reikalingi užrašai. Nustatytam laikui išėjus, visa medžiaga bus mokslininkų palyginta ir bus padarytos tam tikros moksliškos išvados: bus bandoma išaiškinti šie klausimai: kas yra kosmiški spinduliai? kaip ir kur jie atsiranda? kaip jie veikia atmosferą? Pirmi bandymai jau padaryti Maunt Evans observatorijoje, Colorado valstybėje, puspenkto tukstančio metrų aukštumoje. Daug buvo vargo, ligi įkėlė ten sunkius aparatus.

Atėjo Nauja Kultura No. 8

TURINYS:

Gamtiniai moralės principai — P. H. Holbach.

Astronomijos tikslas ir reikšmė — Dr. V. Mejeris.

Kalendoriaus reforma — V. A. Rosovskaja.

Žingsniai prie tėvo kapo—Julmis.
Martui Andersen Nexone—O. Breivė
Lidija Mursija—Julmis.
Apžvalga ir Populiaris Mokslas ir t. t.

KAINA 45 CENTAI.
Galima gauti
NAUJIENOSE
1739 S. HALSTED ST., CHICAGO.

:-: Kanados Lietuvių Žinios :-:

IŠ TORONTO PADANGĖS

Ir vėl vieną SLA kuopos jaunuolį ištiko nelaimė

Vos tik spėjo Bieliauskų Ričardukas išgyti nuo šunies įkandimo, kaip vėl ištiko nelaimė kitą jaunuolį. 13 d. spalių mėn. š. m. Šimonių Aliukas bežaisdamas su mokyklos draugais, norėjo pirmas pagauti sviedinį ir smarkiai bėgdamas taip skaudžiai puolė, jog iš peties išlaužė kairę ranką.

Nors sportas yra geru daiktu, bet kaip kurie iš jų atneša gana didelių nelaimių. Dabar Aliukas turės su skaudančia ranka kai kurį laiką pavaikščioti ir mokyklos negalės lankyti.

Kad parodyti Aliukui, jog mes jį nelaimėje užjaučiam, aplankykime jį tankiai.

Šimoniams ištikus šiai nelaimei reiškiu draugiškos užuojautos, o Aliukui greit pasveikti.

Iš SLA 236 kuopos susirinkimo

9 d. spalio įvykęs susirinkimas buvo svarbus, kaipo pirmas žingsnis į vajų. Galima pašidžiaugti, kad su šiuo pirmu žingsniu įėjo į musų kuopą 9 nauji nariai. Jei taip seksis iki pabaigos vajaus tai kvota bus užpildyta su kaupu. Man patiko, kad gener. organizatorė pasiskyrė pagelbininkais žmones, kurie iki šiol mažai tebuvo įtraukiami į platesnį veikimą. Geras pavyzdys iš Scrantono. Patiko man ir tai, kad bandoma įvesti į gyvenimą bendras narių pavadinimas "Sesės ir broliai", už ką kaip kas praeityje buvo nesąžiningai kritikuojamas. Girtinas dalykas praėjo ir choro atgaivinimo klausimas, kurio dėlei ir komisija tapo išrinkta. Nors choro palaikymas kainuoja, bet jis daug prisideda prie programų ir pajamų atžvilgiu. Chorui narių nebus sunku gauti, jei tik bus užtikrinta vienoda lygybė visiems ir vienodas įvertinimas visų kaipo SLA narių bei choro dalyvių.

Man rodos, chorui reikia daugiau nuoširdaus prielankumo ir pagarbos vienų kitiems, o ne griežtos diciplinos. Linkiu komisijai daugiau dėti širdingo draugiškumo visiems lygiai, tuomet chore viešpalaus jauki atmosfera ir noras dainuoti atsiras be diciplinos.

Gabus edmontonietis

Tolimam vakarų Kanados Edmontone, tarpe neskaitlingo skaičiaus lietuvių, randasi Zaleskių šeima, kuri ir torontiečiams yra žinoma. Mat, Zaleskiai buvo manę apsigyventi Toronte, bet neradę palankių sąlygų grįžo į Edmontoną. Ten Zaleskis gavęs gerą ir pastovų darbą, įsigijo namus ir liko nuolatiniam gyvenimui. Visą savo gyvenimą ir pastangas Zaleskiai nukreipė į vienturčio sunaus česiuko ateitį. Viskas, ko geidžia, tai duoti savo sunui lengvesnį gyvenimą, kad neskurstų taip, kaip daugelis iš mus ateivių skurstam. Taip kartą pasakė jo motina. Tai visai naturalus kiekvienos motinos troškimas. Bet, deja, ne visi gali duoti vaikams šviesesnę ateitį. Ne visi ir vaikai turi gabumus ar palinkimą prie mokslo.

Česiukas tėra dar tik 13 metų, bet moksle spėjo parodyti didelius gabumus. "Public" mokyklą baigė 12 metų su geriausiais atsižymėjimais ir dabar jau lanko aukštesnę mokyklą. Svarbu ir tai, kad Česiukas rodo nepaprastų gabumų muzikos srity, kurioje pasirinko piano. Motina pasidalindama savo sunaus gabumais, draugams į Torontą tankiai prisiunčia iš vietinių laikraščių iškarpas, kuriose apie Česiuko gabumus muzikos kritikai labai palankiai atsiliepia. Česiukas jau dabar plačiai dalyvauja koncertuose, įvairiuose parengimuose ir net radio programuose, neretai laimėdamas dovanas už gabų skambinimą. Vieną iš paskutinių atsiliepimų apie Česniuką čia paduodu jo draugų torontiečių domei:

"Young pianist named Winner of Talent show, Chester Zalesky, young pianist from McKenley School, was announced as winner of the June 25 program in the Edmonton Bulletin Search for Talent contest. Over radio station CFRN on Wednesday night he was presented with a gift from Henry Birks and sons, and a five-dollar cash prize from The Bulletin."

Tikrai smagu mums, Česniuk, girdėti apie tavo pasisekimus ir laimėjimus. O dar smagiau bus bendrai visiems lietuviams, kad kaikada su laiku skaitysim, kad tu turėjai laimės ir galimybės patekti į žymių muzikų tarpą ir tavo vardas, kaipo lietuvio, tarpe jų skambės plačiai pasauly! To širdingai tau linkiu.

Noriu tau, Česniuk, pastebėti, kad tavo torontiečiai draugai, kuriuos tu esi žymiai pralankęs, irgi lavinasi muzikoje kiek gali. Štai Aliukas Šimonis pasirinko sau smuiką ir tikėkim, kad jis jos nepames. Kitas Beniutas Jokubynas irgi gerokai pažengęs piano skambinime. Helia Žarskaitė, tavo giminaitė, ir turi pavydėtinus gabumus prie piano, nes iš jos laukiam geros pianistės. Jus visi dar jauni ir yra vilties, kad dar nevėlu pasiekti tikslo.

O. I.

Rezoliucija Vilniaus klausimu

Priimta SLA 236 kuopos

TORONTO, Ont. — Amerikos Lietuvių Susivienijimo 236 kuopos susirinkime, įvykusiam 9 d. spalio, 1938 m., Toronto, Ontario, Canada, apkalbėjus 18 metų Vilniaus užgrobimo sukaktį, priimta sekanti rezoliucija:

Kadangi Lenkijos valdžia 1920 metais jėga užgrobė vieną trečdalį Lietuvos teritorijos su sostine Vilniumi ir per vieną milijoną gyventojų, sutrempdama Suvalkų sutartį, kurioje ji pati pripažino Vilniaus kraštą Lietuvai, taipgi tarimus Rygos ir Spa konferencijų;

Kadangi per 18 metų lenkų viešpatavimo okupuotoj Lietuvoj Lenkijos valdžia įvedė negirdėtus barbariškumų metodus, pralenkiant juodojo carizmo viešpatavimo žiaurumus, slopinimui lietuvybės sąvokos ir visiškam sunaikinimui lietuvių tautos: uždarė lietuvių privatines mokyklas ir daug mokytojų areštavo, panaikino pašalpines ir kulturines draugijas, neleidžia jaunimui laikyti paprastų vakarėlių, lietuvių kalba rengti koncertus, likvidavo ukininkų kooperatyvus ir konfiskavo jų turtą, įvairias mašinas ir kitus įrengimus, perduoda lenkų kooperatyvams,

Todėl mes griežtai protestuojame prieš tokį negirdėtą civilizuoto pasaulio istorijoj barbarizmą ir reikalaujame grąžinti kooperatyvų turtą, Jono Basanavičiaus muziejų, paleisti iš kalėjimų dėl lietuvybės veiklos nukentėjusius lietuvius ir atsteigti laisvę žodžio, spaudos ir organizacijos visiems Lenkijos gyventojams be skirtumo tautos ir religijos.

Amerikos Lietuvių Susivienijimo 236 kp. valdybos parašai:

Pirm. V. Dagilis,

Sekr. A. Batkus.

Vykusis parengimas

TORONTO, Ont. — SLA 236 kp. spalių 15 d. turėjo keturių metų sukakties proga gražų parengimą. Šiam parengimui daug prisidėjo kaip kurie kuopos nariai prie išpildymo koncertinės vakaro dalies ir šiaip pagelbėdami savo darbu, už ką visos kuopos vardu reiškiu padėką. Par. vedėjas:

V. Dagilis.

Kanados Įvairenybės

CCF laimėjo rinkimuose

Spalio 5 d. Parkdale konstituencijoj įvyko rinkimai atstovo į provincialį parlamentą. Kadangi liberalų partija nestatė savo kandidato ir rėmė konservatorių William J. Stewart, todėl jis gavo apie 60% balsų. Konservatorių partija gavo 8,758, o CCF Labor — 3,450, Independent — 268, Socailist Labor — 87.

Nors CCF kandidatas, Harvey Russell, nelaimėjo rinkimų, tačiau sprendžiant iš paduotų už jį balsų kiekio, CCF įtaka šioj konstituencijoj žymiai paaugo. Praeitais metais rinkimuose ji gavo tik 12 nuošimčių balsų, šiais metais — 27%.

Federalės valdžios rinkimai bus 1939 metais

Iš Ottowos ateina gandai, kad ministeris pirmininkas Mavkenzie King paskelbs federalės valdžios rinkimus 1939 metais.

Kanados federalė ir provincialė valdžios yra renkamos penkiems metams. Paskutiniai federaliai rinkimai buvo 1935 metais ir todėl sekanti rinkimai pripultų 1940 m. Bet dažnai ministerių kabinetas tokius rinkimus paskelbia metais-kitais anksčiau, arba kiek vėliau pasibaigus penkių metų terminui. Taip daroma, suprantama, politiniais sumetimais, tai yra, jeigu tuolaikinė valdžia numato geresnes pasekmes savo partijai tuo momentu.

Socialistų ir komunistų pozicija karo klausimu

Europos krizio metu Kanados kapitalistinė spauda aiškiausiai parodė kaip greit galima sukelti liaudies opiniją už karą. Kuomet Chamberlaino tikslas buvo neaiškus, visi Kanados reakciniai organai, spauda, organizacijos, radio buvo paleista į darbą nuodijimui darbininkų proto. Toki stambūs ir aiškūs reakcionieriai, kaip pulkininkas Drew, MacAuley ir kiti visa gerkle šaukė "ginti Čechoslovakijos demokratiją" ir reikalavo Kanados valdžios kuogreičiausiai pasisakyti už ją.

Kuomet ši džingo-šovinistinė propaganda ėjo visu smarkumu, komunistų spauda nei kiek neatsiliko nuo darbininkų mulkinimo. Ji taipgi šaukė Kanados valdžią pasisakyti už "demokratijos gynimą" ir rengė dirvą kitai pasaulio darbininkų žudynei, paneigdama materialistinio istorijos supratimo dėsnį, butent, kad kiekvienas karas pacina iš kapitalistinių interesų susikirtimo — dėl naujų rinkų. Tai kuomi komunistai gali pasiteisinti savo rėmimą kapitalistinio karo ir išėjimą prieš Komunistų Internacionalo programą, Markso ir Engelso nusistatymą šiuo klausimu?

CFF buvo vienintėlė darbininkų organizacija Kanadoj, kuri žiurėjo į Čechoslovakijos krizį kaipo Vokietijos kapitalistų užsimojimą užgrobti turtingą Zudetenlandą; kad veikiausiai karui kilus Anglijos valdžia butų perėjus į fašistų rankas ir darbininkų klasė, vienaip ar kitaip, butų nukentėjusi.

Kadangi šis klausimas yra vienas svarbiausių, kas nors turėtų apie tai plačiau parašyti. Sekančiam Soc. Dem. kuopos susirinkime žada buti CCF kalbėtojas ir plačiau nušvidsti CCF poziciją tuo klausimu.

Naujas gyventojas

Netikėtai sutikau vieną ukrainietį iš Ottawa's, kuris papasakojo, kad Degutis rengiasi atvažiuoti Torontan apsigyventi, buk jo sunus gavęs Parlamente darbą už vertėją-perkalbėtoją, dabar perkeltas Torontan toms pačioms pareigoms. Kažin, ar nebus koks artimas giminaitis K. Degučio, kuris neseniai atvyko iš Ottawa ir čia dirba prie L. B. laikraščio?

Vikšras.

ĮDOMUS SUNŲ DUKTERŲ DRAUGIJOS DELEGATŲ RAPORTAI

Vos įžengus į rugsėjo mėn. Sunų Dukterų Paš. Draug. susirinkimą pataikiau tuo laiku kai grįžę iš kongreso delegatai išdavinėjo raportus. Girdint kaip nepalankiai jie išsireiškė apie musų komunistus tie žmonės, kurie dar taip neseniai su visu atsidavimu ėjo išvien su komunistais ir išvien smerkė socialistus dėl bendro veikimo pakrikimo, tiesiog nenorėjau tikėti savo ausims ir su dome klausiausi toliau.

Iškiausius šešių delegatų išreikštas nuomones pasirodė, kad 4 delegatai vienaip suprato ir numatė kongreso eigą ir reikšmę, o 2 kitaip. Šie 4 delegatai, butent, Jasaitis, Petravičius, Zdrazdys ir Kavaliunas vietomis tiesiog smerkė kongresą už jo vienpusiškumą, už nesiskaitymą su kitų srovių bei nuomonių žmonėmis, už perdaug drąsų ir akiplėšišką pabarti Zdrazdį, kam jis drįsta vadinti kongresą vienpusišku, pašiepiančiai pabrėždamas, kad buvo keli delegatai ir kitų pažiurų. Bet čia jam Zdrazdys nedvejodamas atkirto: "Ar atmeni kai pats grįžęs iš Lietuvos pasaulinio kongreso šaukei, kad ten buvo vienpusiškas kongresas ir kitokiems neleido nei 'žioptelėt', ar mes tau prieštaravom?" Nutilo musų Guoba ir galva panėrė, kito ko ir nebeliko daryti.

Labai griežtai patvirtino vienpusiškumą ir delegatas Petravičius sakydamas, kad kongresas ne tik nepripažino kitos nuomonės, bet tiesiog ignoravo. Jasaitis taip pat nepataikaudamas rėžė teisybę, nuo kurios tik raudo ir iš pykčio netrivojo musų visagalinčiai komunistai. Kavoliuno žodžiai nebuvo nuostabūs, nes jis niekuomet jiems nėra pataikavęs, todėl jo ir kalba kaip visuomet buvo jiems "dieglys".

Bendrai, iš visų raportų matėsi nepasitenkinimas kongresu ir barimas už veik nieko gero neatlikimą. Diskusijose kai kas iš komunistų ir net Sunų-Dukterų centro valdybos narių smerkė delegatus už tokius raportus, paneigdami juos, bet tai tik daugiau patvirtina jų nesiskaitymą su kitų minčių žmonėmis ir savęs žeminimą už jų niekinimą. Neapgalvotas dr. J. Ylos išsireiškimas gali ateityje buti patiems žalingas.

"Netikę delegatai"

Esą, kongresas labai nusistebėjęs, kaip Sunų Dukterų Draugija galėjusi siųsti tokius netikusius delegatus. Delegatas Kavoliunas pastebėjo Ylai buti atsargesniam su panašiais išsireiškimais ir juos pasilikti sau. Jį ne tik sau turi pasilikti, bet atšaukti privalo, nes tokiais išsišokimais, mano nuomone, ne tik delegatus įžeidė kaipo draugijos narius, bet net draugijos principus paneigė. Jei draugijos nariai išsirinko delegatus, tai jiems jie atrodė geri ir verti jais buti. O jei kongresui nepatiko, kad jam nepritarė, tai jie nenumatė reikalo ir labai gerai padarė, kad laikėsi teisingos krypties ir sugrįžę raportavo draugijai taip kaip numatė ir įsitikino iš kongreso veiklos.

Ateityje reikia tikėtis, kad Sunų Dukterų Draugijos nariai atsimins šį kongresą įžeidusį musų delegatus ir kaipo pašalpinė draugija žinos kaip toleruoti tokius kongresus, kurie varžo laisvai išsireikšti savo mintį bei nuomonę.

Baigdama noriu priminti draugams komunistams atsiminti skilimą vietinio komiteto ir pasmerkimą socialistų, kurie laikėsi teisybės. Kas atsitiko ir vėl taip neilgai bendrai dirbus su šiais asmenimis, su kuriais šiandien reikia vėl vaidus kelti ir koliotis? Juk jie buvo geriausi ir kilniausi veikėjai jusų akimis žiurint. Tenka rimtai pagalvoti ar vaidais ir nesutikimais kovodami laimėsim ir ar nors dalinai palengvinsime brolių Lietuvoje padėtį? —O. I.

Margumynai

Grįžta prie kimono

Japonų laikraštis "Asahi Šimbun" rašo, kad Japonijos vyriausybė panaikinsianti 1877 m. įsakymą valstybės tarnautojams vaikščioti į tarnybą europiškais drabužiais. Tai busią padaryta dėl to, kad Japonijai stinga žaliavų, kurių nepriteklių turi įsivežti iš užsienio. Todėl netrukus japonų valdininkai galėsią ir tarnyboje nešioti japoniškus kimonus, pagamintus iš savos žaliavos. Taip pat japonės labiau mėgsta įvairiaspalvius kimonus, kurie joms geriau patinka.

MAMYT LEISK PABUT IR PAKALBĖT SU TAVIM!

DAUGELIS vyrų, kurie keliauja, praktikuoja telefoninį susinešimą su namais kas vakarą ar antrą. Tai yra budas užsitikrinimui, kad visi yra sveiki ir kad viskas eina sklandžiai. O tai taip daug reiškia namuose likusiems. Tetuko balsas yra pertikrinantis—jaudinąs. Yra tikras šposas leisti jam dalintis šeimos malonumais... smagu turėti jo pagelbą šeimos problemose.

Kai sekantį kartą jus ar kas iš šeimos išvyks, pašalinkit vienumą dažnais balso vizitais. Telefonu susinešimas kainuoja nuostabiai mažai. Bet turint sąskaitą "atkreiptą," jus galit, jei norit, gauti sumos pranešimą namų telefono biloje.

Žemesnės kainos įeina į galią po 7 P. M. ir visą dieną Sekmad. Tada stotis nuo stoties pasikalbėjimas nuves jus

apie 100 mylių už 35 centus — apie 200 mylių už 60 centų
apie 150 mylių už 50 centų — apie 300 mylių už 75 centus

ILLINOIS BELL TELEPHONE COMPANY

MASTER WINDOW SHADE CO.
S. J. Vondrak Tel. Lafayette 4560
Langam Užsdangalus Padarom ant Užsakymo
FIRANKOM LAZDAS . . . MES NUMIERUOJAM IR UŽKABINAM TAVERNOMS, NAMAMS IR MOKYKLOMS VENETIAN BLINDS.
1803 WEST 47th STREET (ARTI WOOD ST.)

YANAS
MES TURIM PLUMBINGO REIKMENIS, UŽLAIKOME STIKLUS, VANDENS PERVADAS, PARDUODAM GROTAS (grates) RENDUOJAM SANDING MAŠINAS, UŽLAIKOM VISKĄ, KAS JUMS PRIE NAMŲ REIKALINGA
2817 West 63rd Street
TEL. PROSPECT 1297
LIETUVIŲ KRAUTUVĖ

CRANE COAL COMPANY
5332 So. Long Avenue
Tel. Portsmouth 9022
POCAHONTAS Mine Run (Screened) Tonas $7.50
SMULKESNĖS DAUG PIGESNĖS
Perkant 5 Tonus ar Daugiau
ŠI KAINA TIK TRUMPAM LAIKUI

LIETUVOS-AMERIKOS
Termometras

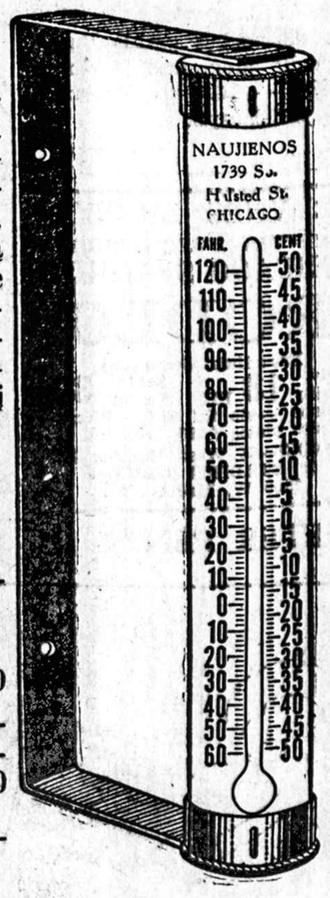

Šis įdomus termometras vienu laiku parodo oro stovį pagal Lietuvoj ir Amerikoj varto j a m u s. T o k į termometrą jųs niekur negalite nusipirkti. Jis padarytas specialiai pagal NAUJIENŲ užsakymą. Bet jųs jį galite gauti

DYKAI

jeigu DABAR užsirašysit "Naujienas" ant metų ir prisiųsit

Chicagoje $8.00
Kitur Suv. Valstijose ir Kanadoj nupiginta kaina $5.00

Siųskit money orderį arba čekį —

NAUJIENOS
1739 South Halsted Street
CHICAGO, ILL.

Diena Iš Dienos

Sofija Ambrozaitė Gausiai Apdovanota

Praėjusį šeštadienį gera Sofijos **Ambrozaitės,** Žagariečių Kl. sekretorės draugė **Ona Užkuraičiutė** priminė, kad abi eitų pamatyti su viena jauna panele, kuri neseniai atvykus iš Lietuvos, ir vos tik **Sofija** spėjo **Pochrons Hall** duris atidaryti, pamatė didelį burį viešnių, kurios taip nustebino ir išgąsdino ją, kad ji stovėjo kaip prikalta ir liudna ir graudu pasidarė. Tai busiančiai žmonelei, kuri nepailgo turės atsisveikinti su jaunystės dienelėmis.

Geros ponios, kurios suvažiavo iš **Cicero, Brighton Park, Garfield Park** ir kitų kolionijų surengė šią "Shower" parę ir apdovanojo ją nepaprastai gražiom ir labai reikšmingom dovanom. Taip pat p-lė **Ambrozaitė** aplaikė puikią dovaną nuo savo mamytės ir tetos p-ios **Rušienės.**

Sofija, pamačius tokį širdingumą, net apsiverkė ir džiaugsmo ašarėlės nuriedėjo per jos veidelį. Paskui malonioj nuotaikoj visi buvo vaišinami **Ambrozų** skaniais pagamintais valgiais ir gėrimais iki pat vėlyvos nakties.

Pranašas.

Išsiėmė Leidimus Vedyboms (Chicagoj)

Edward Chlebanauski, 22, su Helen Dumara, 20

Ray Griesheimer, 32, su Anne Andrius, 28

Harry Kaczarauski, 22, su Bernice Pikus, 21

Radio

Budriko Radio Programas

Pereitą septintadienį Budriko radio programą išpildė vien simfonijos orkestra, kadangi dainininkas pasižadėjęs programe dalyvauti, dėl kokios nors priežasties neatsilankė. Orkestra sugrojo du gražius maršus, dvi linksmas polkas ir du puikius valcus. Programą vedė p. S. Valančius.

Ketvirtadienį nuo 7 iki 8 val. vakare bus gražus Budriko radio programas iš stoties WHFC. — 1420 kil. Nepamirškite pasiklausyti.

— J.

SĖDYNĖS LIUOSOS
Visiems Parodymams
CHICAGO STADIUM
RODEO
Pasauliniai čempionai
Ketv. Spalių 13 IKI Sekm. Spalių 30
Kainos —40c iki $1.65 —Pirmosios vietos $2.20, taks. įsk.
BONDS!—65 West Madison St. ir STADIUM GRILL— 1800 W. Madison St.

Ponų Kuraičių Linkėjimai Chicagiečiams

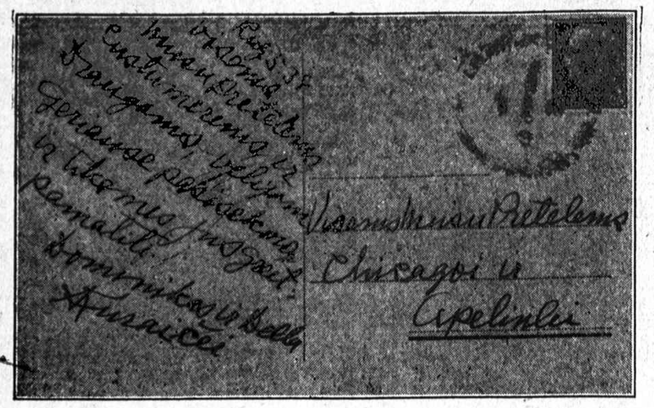

Dominikas ir Della Kuraičiai, keliaudami po Adrijatiko juros kraštus, iš Romos, Italijos prisiuntė atviruką su širdingais linkėjimais. Kalbamą atviruką čia ir talpiname. Pp. Kuraičiai atsiprašo, kad negalėjo su visais savo draugais susirašinėti ir prašo šiuos viešai pareikštus linkėjimus priimti.

P-nas Kuraitis su žmona suvirš pustrečio mėnesio važinėjo po Europos ir Afrikos kraštus. Pagal vėliausius pranešimus, jei rugsėjo 14 d. gavo laivą "Europa" iš Cherbourgo, Francijos, tai jie netrukus bus Chicagoj.

—F. Bulaw

Nemokamai Paskaitos Meno Institute

Kiekvieną ketvirtadienio vakarą kai 6:30 val. Meno Instituto Fullerton salėje įvyksta paskaitos įvairiais meno klausimais. Skaito žymi meno mokyklos istorijos fakulteto narė p-lė Helen Parker. Įžanga į salę nemokamai.

Moterys, Indų Kuponai Už Sąvaitės-Kitos Pasibaigs

Moterys, kurios pradėjo taupyti Indų kuponus, prašomos išsimainyti juos į indus primokant 44 centų už setą sulig kuponų. Kuponai Naujienose eis dar tiktai keletą sąvaičių, todėl tos, kurios pradėjo taupyti setus, prašomos juos papildyti. Sekit kuponus Naujienose, greit bus paskelbti cukraus ir kiti gražųs indai.

Adm.

Naujos "Naujienų" Raštinės Valandos

Su spalio 2 d., "Naujienų" ofisas bus atdaras sekamomis valandomis:

Paprastomis dienomis, (nuo pirmadienio iki šeštadienio), 8 val. ryto iki 8 val. vakaro;

SEKMADIENIAIS — nuo 9 val. ryto iki 1-mos po pietų.

Sekmadieniais skelbimus galima paduoti ar informacijų gauti šaukiant CANal 8500 po 3 val. po pietų. "N" Adm.

"Tikro Lietuviško" Jaunimo Choro Vakaras

Ruošia Jaunimo Kulturos Ratelis

Tur but nei vieno nesiras jaunimo tarpe, kuris nežinotų apie Lietuvos Jaunimo Kulturos Ratelį. Jis įsisteigė porą metų atgal. Šiais metais apie porą mėnesių atgal šis Ratelis sutvėrė chorą ir sekstetą. Chorą mokina p. Judsentavičienė.

Šis choras rengia pirmą savo parengimą su programu šio mėn. 23 dieną, Hollywood svetainėje, 2417 W. 43 St. Pradžia 6 val. vakaro. Įžanga iš anksto 25c, prie durų 30c.

Lietuvos jaunime, jeigu tu nori linksmai ir smagiai laiką praleisti, pasistenk buti jų parengime. Pamatysi kaip yra smagu tarpe tikrai lietuviško jaunimo. Užgirsi dainuojant jų jaunutį chorą ir sekstetą. Prie to, žinoma, bus skanaus alučio ir gera muzika, prie kurios galėsime gana gerai pasišokti. —M. B.

Automobilių nelaimės

● **Prie Joliet Road** ir 47th Street, susidurė du automobiliai. 62 metų moteriškė Mita Weith, 5634 Warwick Avenue, buvo užmušta, o septyni kiti keleiviai buvo sužeisti.

● **Penki žmones** buvo sunkokai sužeisti, kai du automobiliai susidurė prie 14-tos ir Ashland Avenue.

Sudegė Už 11 Galionų Gasolino

32 metų Elgin, Ill. gyventojas Edward J. Alkire, sustojo gasolino stotyj, prie Roosevelt Road, Genevoj ir paprašė 11 galionų gasolino. Stoties patarnautojui gasoliną įpylus, Alkire išvažiavo su savo automobiliu nemokėjęs. Du patarnautojo draugai pradėjo vytis.

Bebandydamas pabėgti, Alkire įvažiavo į griovį prie Kaneville ir sudegė, kai automobilis užsidegė nuo gasolino tanke.

Kaldras pasiųs belaukiant— jei čia pat nupirksite meržiagą. Darbas švarus—pigumas tikriausias. Kreipkitės šiuo antrašu 2529 S. Pulaski Rd., arba telefonu Crawford 4088. Atdara iki 6 v. v. antr., ketv. ir šešt. iki 9 val. vak.

ČESNAKAI-PETRUŠKOS nuo AUKŠTO KRAUJO spaudimo

Medikali reportai sako, wad Česnakų-Petrušių koncentratas turi dvigubą veikimą aukštam kraujo spaudimui mažinti. Pirma, jis linksta atleisti sustingusias arterijas. Antra, jis patikrina ar sutrugdo atmatų susistovėjimą žarnuose, vieną ir aukšto kraujo spaudimo priežastį. Norint gauti koncentruotų česnakų ir petrušių bekvapėj, beskonėj formoj, klausk savo vaistininko **ALLIMIN,** Garlic-Parsley tabletėų. Didelės dėžės 50 c. begalo pinigus taupantis pakelis $1.00. **ALLIMIN** vartojamas pakartotinai su reguliariomis pertraukomis padeda sumažinti aukšto kraujo spaudimą, galvos gėlą ir svaigulį, paeinančius nuo aukšto spaudimo. Kad sužinoti kas pakelia kraujo spaudimą ir gydymą, klausk gydytojaus. Del dykai sampelio ir knygelės apie vertingas aukšto kraujo spaudimo žinias rašyk

VAN PATTEN CO., 54 W. Illinois. Dept. F. Chicago

Garsinkitės "N-nose"

Žagariečių Susirinkimas

Žagariečių Draugiško Kliubo susirinkimas įvyks šį sekmadienį J. Yuškos svetainėj, 2417 West 43-čia gatvė, 1 val. dieną.

Malonėkite visi atsilankyti ir įsigyti busiančio vakarėlio bilietus. Bus ir daugiau svarbių reikalų apsvarstyti.

Sekr. Sofija Ambrozaitė.

Čionai Lietuviai Perka!!!
APŠILDYMĄ — PLUMBINGĄ — MALEVĄ
LINK-BELT STOKERIŲ CENTRAS

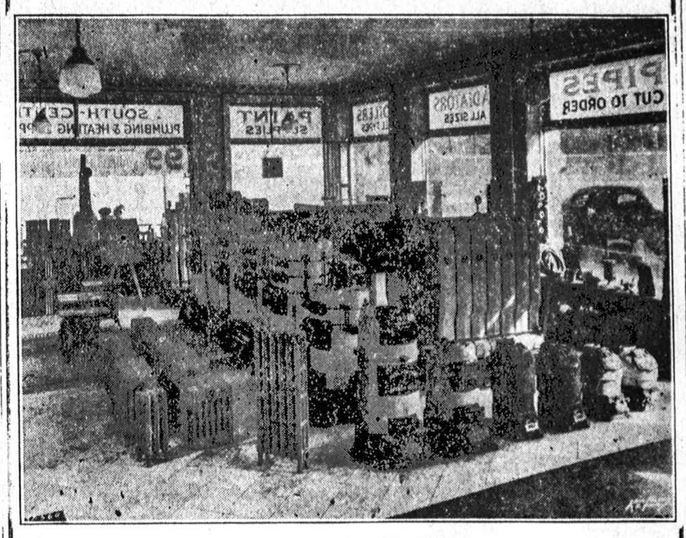

Pirkite kur visi Lietuviai Perka!

South Center Plumbing & Heating Supply Co., Inc.

N. W. kampas State ir 55th St.

VISI TELEFONAI — ATLANTIC 4290 — VISI TELEFONAI

UŽLAIDAI DOVANOMIS -- PAS

Ondruš

3934 W. 26th St.

Priešais Praga

DYKAI

Jums susiusime kaldras, jei pirksite nesiutas pas mus. Patys atvyksime pas jus, tik pašaukite **Crawford 4088. Dirbtuvės 2529 S. Pulaski Rd.**

Atdara iki 6 v. v. antrad., ketvirt. ir šeštad. iki 9 val. vak.

JAUNAMARTĖMS DOVANOS

ŠVARUS DARBAS—GERIAUSIS PIGUMAS

THE BRIDGEPORT KNITTING MILLS

F. Selemonaviči Sveterių Krautuvė Atdara Kasdieną ir Vakarais — Ir Sekmadieniais.

Telefonas Victory 3486
504 West 33rd Street

Bowling-Billiardai

20 Aslų — 10 Stalų

Gėrimai ir užkandžiai vietoje
Rezervacijos Kliubams

Milo Wiesner Recreation

819-823 W. 35th St.

Tel. Yards 4621-4622-2868

Victor Bagdonas

LOCAL & LONG DISTANCE MOVING

Perkraustom forničius, pianus ir visokius rakandus bei štorus. Vežam į farmas ir kitus miestus. Žema kaina. Musų Darbas garantuotas. Taipgi pristatom anglis į visas miesta dalis.

3406 So. Halsted St.

Šaukit Tel. YARDS 3408

Lietuvis Plumberis

— Laisnuotas —

GAS FITTINGS and SEWERAGE also BEER COILS in TAVERNS.

ĮRENGIA STOKERIUS

JOHN YERKES

2422 W. 69th St.

Tel. Republic 2867
Rez. Republic 5688

Ofiso tel. Yards 0706
Rez. tel. Lafayette 4557
P. KLUJKA, vedėjas

Columbia Roofing Co.
NOT INC.

Žvyrinis Dengimas ir ant Gontų Paruoštas Dengimas

Felt Gutters ir Blėkų Darbas Tai Specialybė

3319 So. Morgan St., Chicago

LUCKY INN
SCHLITZ ALUS
Lietuviška užeiga dėl jaunų ir senų.
Gėrimai, užkandžiai ir muzika.
Kviečiame mus atlankyti

3203 So. Halsted St.

STANLEY BOGUSH ir LEO VAIČEKAUSKIS.
Tel. Calumet 6579.

Garsinkitės "N-nose"

Atsilankykit Pamatyti Šį GRAŽŲ 26-šių ŠMOTŲ

"Rožių ir Lapukų"

Sidabrinį Setą

Kas Naujai Sau Arba Savo Draugui, Be Agentų Tarpininkavimo, Užsirašys NAUJIENAS Metams,

Gaus šį puikų sidabrinį setą TIKTAI UŽ $4.00

CHICAGOJ NAUJIENOS METAMS	$8.00	Kitur, Suv. Valst. ir Kanadoj NAUJIENOS Metams	$5.00
26 Šmotų Setas	$4.00	26 Šmotų Setas su persiuntimu	$4.50
"Naujienos" Metams ir Setas	$12.00	"Naujienos" Metams ir Setas	$9.50

NAUJIENOS, 1739 S. Halsted Street, Chicago, Ill.

Prašau užrašyti NAUJIENAS ir pasiųsti setą:

Vardas .....

Adresas .....

Miestas .....

DAILY BUSINESS DIRECTORY

KASDIENINIS BIZNIO SĄRAŠAS — ALFABETO TVARKOJE

• LIGONINĖS—HOSPITALS

SVEIKATOS KLINIKAS

TONSILAI IŠIMIAMI už $12.50
GYDYMAS LIGONINĖJE $50.00
RAUDONGYSLĖS IŠIMAMA viena diena ligoninėje $15.00
RAUMATIZMAS greitai palengvinama $2.00
VISAS LIGAS GYDOMA Ekzaminaciją įskait. vaistus $1.00

DOUGLAS PARK HOSPITAL
1900 So. Kedzie Ave., Chicago.
Tel. Lawndale 5727.

• FOTOGRAFAS

CONRAD
FOTOGRAFAS

Studija įrengta pirmos rųšies su moderniškomis užlaidomis ir Hollywood šviesomis. Darbas garantuotas.

420 W. 63rd St.
Tel. ENG. 5883-5840

SUSIRINKIMAI

Humboldt Park Lietuvių Politikos Kliubo įvyks susirinkimas Oct. 20 d. 8 val. vakare, svetainėj 3600 W. North Ave. Chicago. Klubiečiai nepamirškite buti, turėsime svarbių reikalų. Taipgi yra kviečiami ir buvę klubiečiai. Be to, bus ir teisėjas J. T. Zuris. **Valdyba**

"Bijunėlio" tėvų susirinkimas įvyks trečiadienį spalio 19 d. Armitage svet. 3800 Armitage Ave. Pradžia 7:30 val. vak. Tėvai malonėkit skaitlingai susirinkt, nes daug ko turim aptart Bijunėlio labui. **Komitetas**

PETER PEN

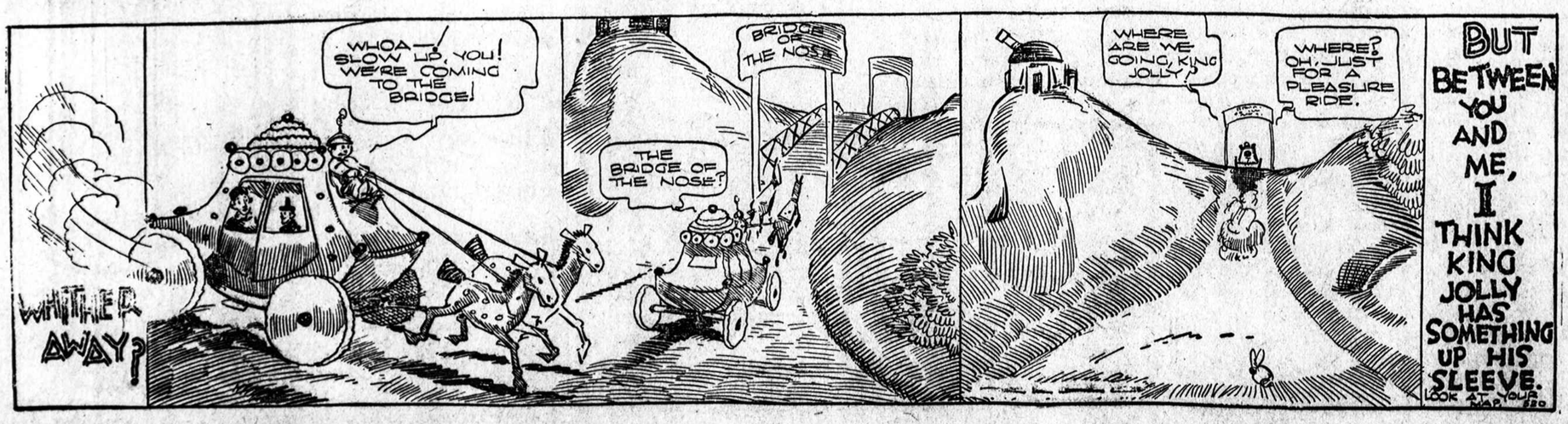

Įvairios Žinios Iš Cicero Lietuvių Gyvenimo

Lankosi pp. Šarkai. — Ruošiasi Floridon, Vėliau Lietuvon

CICERO — M. A. Šarka su žmona vieši Chicagoj ir Ciceroj. Čia užtruks visą savaitę. P. Šarka vietos lietuviams gerai žinomas, prieš 20 su viršum metų čia gyveno ir plačiai veikė draugijose ir SLA. O pati p. Šarka taipgi nebuvo atsilikusi, dainuodavo, lošdavo. Buvo manyta, jog jie čia pasiliks pastoviai. Turėjo savo namą, dabartinę A. Petkaus koplyčią. Tai P. Šarkos statytas namas. Bet gražus, gaivinantis Wisconsino klimatas pp. Šarkas paviliojo. Ir jiems ten gerai sekasi. Šiandien sako, "nė kiek nesigailim Cicero palikę". Ir nėra ko gailėtis. Čia budami to nebutų dastoję. Dabar gražiai dienas leidžia. Sako "Šią žiemą praleisim Floridoj, o pavasarį važiuosim Lietuvon, nes namai Rhinelanderyj yra aprupinti. Hardware krautuvę pardavėm, o hotel ir "Wonder Bar" prižiuri sunus." Linksma girdėti, kad musų tautiečiai prasimuša ir senatvės dienas lengvai leidžia.

Serga p. Vainorienė

Kas gaiėjo sakyti, kad ponia Vainorienė pateks ligoninėn. Ji atrodė sveika kaip ropė. Bet, štai, praeitą savaitę pasklido žinia, kad p. Vainorienė eina vidurių operacijai. Išlaikė sekmingai. Netrukus grįš namo pas savo mylimą vyrą Adomą ir vėl bus linksmas smagi. Pp. Vainoriai linksmo budo žmonės, turi daug draugų, seni Naujienų skaitytojai. Kam laikas pavelina — lankykite ligonę. Julia Vainoris, South Town Hospital, 57 and S. Wood St. Room 316.

Palaidojo Faizą ir Uselį

Dvejos laidotuvės praeitą šestadienį. Laidotuvių direktorius p. A. Petkus tikrai buvo "bizi". Du nabašninkai po jo priežiura, ir jis jaunas, energingas, viską puikiai sutvarkė. 8:30 traukė liudna procesija Stanislovo Feizos. Jaunas žmogus, nelaiku atsiskyrė iš gyvųjų tarpo. Buvo narys R. R. Kliubo. Nariai nešė grabą.

Vincas Uselis jau augęs žmogus. Sunai dideli, turi gerus darbus. Moliną lengvai prižiurės. Velionis buvo narys SLA. Daug narių dalyvavo laidotuvėse. Abudu palaidoti Šv. Kazimiero kapinėse. Tebunie jiems ramybė po žalia velėna. D.

Rengs Šokius Chicagos High School Mokyklose

Įžanga Tik 10 Centų

Chicagos Mokyklų tarybos viršininkai pasiryžo atpratinti "high school" amžiaus mokinius nuo girtuokliavimo, lankymo kabaretų ir nepadorumo. Tam tikslui 10 Chicagos "high school" rumuose, kas penktadienio vakarą, pradedant su šiuo penktadieniu, bus ruošiami šokiai. Įžanga bus tiktai 10 centų asmeniui.

Šokiai bus rengiami gimnastikos salėse sekamų mokyklų: **Fenger, Hyde Park, Lindblom, Du Sable, Kelly, Waller, Senn, Crane, Wells, Lane, Steinmetz ir Medill.** Šokiai prasidės 8:30 val. vakare, ir tęsis iki vidurnakčio. Nuo 7 v. v. iki 8-tos už tuos pačius 10 c., nemokantiems bus duodamos šokimo pamokos.

Tvarką prižiurės trys mokytojai. Muziką nemokamai laikinai parupins Chicagos Muzikų Federacija. Vėliau, jeigu pasirodys, kad šokiai apsimoką, muzikams bus mokamas atlyginimas.

Naujienų-Acme Telephoto

Steve Gadler, patarėjas inžinierius iš St. Paul, Minn. Washingtone atstovų buto komisijai jis liudijo, kad Minnesota valstijos Farmerių-Darbo partijoj svarbias vietas įgijo komunistai.

"Bijunėlio" Tėvams Žinotina

Northwest-sidės lietuvių kolonijoje "Bijunėlio" jaunuolių organizacija — mokyklą jau gyvuoja 19 metų. Bėgyje to laiko šimtai čia-gimių jaunuolių turėjo progos susipažinti su savo tėvų kalba, rašyba, daina, vaidinimu ir abelnai savyje įsigyvendinti lietuvybės jausmą. Suprantama, tuomi pasidarydami save kulturingesniais piliečiais — žmonėmis.

Artinantis žiemos sezonui, northsaidiečiai ir šį sezoną susirupino, kad atgaivinti "Bijunėlio" veiklą. Per paskutinius kelis metus, pamokos buna laikomos sekmadienių rytais. Vienok tas laikas daugeliui buvo labai neparankus ir negalėdavo atvesti savo jaunuolių į pamokas. Šį metą komitetui pasisekė gauti svetainę šeštadienio popiečiais — kas jau seniai patirta kaipo patogiausias laikas. Vieta irgi labai patogi: ant W. North Ave. ir N. Homan Ave., Humboldt parko lietuvių kolonijoje.

"Bijunėlio" valdyba norėtų, kad šis 20 metas organizacijos gyvavimo butų dar sekmingesnis ir narių — mokinių skaičius didesnis. Tad, tuo reikalu šį vakarą spalio 19 dieną, yra šaukiamas visų northsaidiečių tėvų, kurie jaunuolių lavinimu rupinasi, bendras susirinkimas ir plačiau apie viso sezono darbuotę pasitarti.

Norėtusi žinoti kas labiau tėvams pageidaujama: kalbos pamokos, dainavimas ar vaidinimas. Komisija nori pildyti tėvų norą. Susirinkimas įvyks J. Grigaičio svetainėje, 3800 W. Armitage Ave., pradžia 7:30 val. vakare.

Kviečia **"Bijunėlio" Valdyba**

Pasirodo, Kad Redaktoriai "Nelabai Protingi"

Jie toli gražu "ne genijai"

Rašytojas Albert Edward Wiggam, autorius knygos "Lavinto Žmogaus Požymiai", kalbėjo užvakar Amerikos vidurvakarinių valstijų Knygų Pardavėjų konvencijoj, Chicagoj, ir pareiškė, kad kasmet Amerikoj mažėja knygų skaitytojų skaičius.

Pav., Illinois valstijoj sumažėjus gimimams, per kas 35 metus laiko inteligentiškų, prasilavinusių žmonių skaičius sumažėja po 16%. Tuo tarpu neapsišvietusių masių eilės didėja. Pietinėse valstijose, kur kultura yra žemiausia, kas 35 metų periode žmonių skaičius padidėja 50%. Apsišvietusiems žmonėms nykstant, kartu ir knygų skaitymas mažta. Taip galvoja autorius Wiggam.

Prie progos jis padavė įdomią lentelę apie prasilavinimą ir įvairias profesijas. Lentelė neva parodanti (ją sudarė Stanford universiteto profesorius James Barr) kiek išsilavinimo ir protingumo reikalinga pasekmingai darbuotis įvairiuose amatuose ir profesijose. Profesorius Barr išsilavinimą matuoja tam tikrais "vienetais".

Kas tie vienetai yra, mes nežinom, bet pav., prof. Barr sako, kad redaktorius turi turėti 1,284 išsilavinimo-protingumo inteligentiškumo vienetų, o geras biznierius — net 1,806 vienetus. Iš to pasirodo, kad geras biznierius turi buti protingesnis už gerą redaktorių.

Tokia nuomonė nelabai prielanki redaktoriams, bet matyt, kad toks jau redaktorių likimas. Bara juos skaitytojai, bara rašytojai, bara, pav., "N" redaktorių komunistai, na, apie juos palankiai neatsiliepia nei profesoriai.

Einant prof. Barr lentele, išsilavinimo vienetų įvairiems amatams ir profesoriams reikia štai kiek:

Hobo-valkatai	000
Išmatų Rinkėjai	211
Pap. darbininkui	262
Barberiui	692
Telephone operatoriui	717
Street car konduktoriui	732
Plumberiui	875
Laid. Direktoriui	1,021
Fotografui	1,083
Detektyvui	1,086
Agentui	1,117
REDAKTORIUI	1,284
Prad. Mokytojui	1,289
Dentistui	1,354
High school mokytojui	1,514
Industriniam chemikui	1,542
Mechaniškam inžinieriui	1,543
Advokatui	1,575
Pirmaeiliui dailininkui	1,618
Architektui	1,628
Gydytojui	1,671
Pirmaeiliam žurnalistui	1,691
Universiteto profesoriui	1,781
Geram biznieriui	1,806
Pirm. Muzikui	1,814
Pasižymėjusiam chirurgui	1,977
Genijui, kaip Edisonas	2,000

Šis eksperimentas yra įdomus ir jo rezultatai gali buti gana geri. **Mokinys**

VIRTUVĖS ABRUSAMS IŠSIUVINĖJIMAS

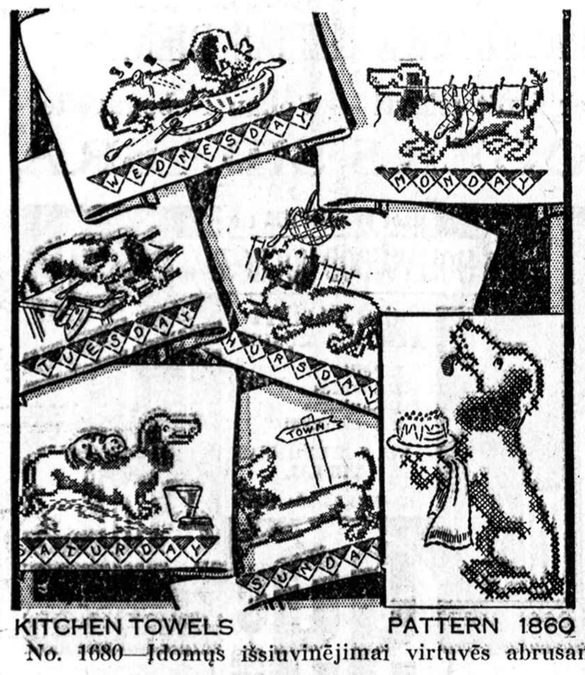

KITCHEN TOWELS PATTERN 1860

No. 1680—Įdomus išsiuvinėjimai virtuvės abrusams.

NAUJIENOS NEEDLECRAFT DEPT., No. 1680
1739 So. Halsted St., Chicago, Ill.

Čia įdedu 10 centų ir prašau atsiųsti man Pavyzdį No.....

Vardas ir pavardė .....

Adresas .....

Miestas ir valstija .....

Skolinam Pinigus
Be komiso nuo $30 iki $300.00 ant parašo, algos, furniture ar ant automobilių.
Namon Finance Corp.
po Valstijos priežiura.
6755 SOUTH WESTERN AVE.
Tel. Grovehill 1038.

VIENAS DIDELIS Apvalus Palmiskas ir Viena DEZERTUI TORIELKAITĖ

INDAMS KUPONAS
IKI SPALIO 22 D.
Šią savaitę su šiuo kuponu ir 44 centais gausit čia pažymėtus indus. Be jų setas bus nepilnas. Susitaupykite pilną setą. Likusi setui indai eis kas savaitę.
SU ŠIUO KUPONU
Galite dar gauti ir pirmiau garsintus indus
Pažymėkit ką norite.
NAUJIENOS
1739 So. Halsted Street
Chicago, Illinois
JEI UŽSISAKYSIT PER PAŠTĄ, PRIDĖKIT 15 CENTŲ PERSIUNTIMO IŠLAIDOMS PADENGTI
Vardas.....
Adresas.....

STANISLOVAS UKSAS

Persiskyrė su šiuo pasauliu spalio 17 dieną 7 val. ryte 1938 h., sulaukęs 52 metų amžiaus; gimęs Gerdiškių parap., Raseinių apskr. Amerikoj išgyveno 34 metus.

Paliko dideliame nuliudime moterį Lilian, po tėvais Grigoravičiutę, sunų Vladislovą, 2 dukteris: Stanislavą ir Hellen; žentą Edward, brolį Kostantiną, o Lietuvoje motiną Barborą; 2 brolius: Vladislovą ir Kazimierą, seserį Barborą ir daug kitų giminių. Kunas pašarvotas randasi 1858 W. 47 St.

Laidotuvės įvyks ketvirtadienį, spalio 20 dieną, 8 val. ryto iš namų į Šv. Kryžiaus parapijos bažnyčią, kurioje atsibus gedulingos pamaldos už velionio sielą, o iš ten bus nulydėtas į Šv. Kazimiero kapines.

Visi Stanislovo Ukso giminės, draugai ir pažystami esat nuoširdžiai kviečiami dalyvauti laidotuvėse ir suteikti jam paskutinį patarnavimą ir atsisveikinimą. Nuliudę

Moteris, Sunus, Dukterys Žentas ir Giminės.

Laidotuvėse patarnauja laidotuvių direktorius Ežerskis, tel. Yards 1278.

LOVEIKIS Siunčiam Gėles Telegramu į Visas Pasaulio Dalis.
KVIETKININKAS
Gėlės Vestuvėms, Bankietams ir Pagrabams.
3316 So. Halsted Street
Tel. YARDS 7308

URBA Gėlės Mylintiems Vestuvėms, Bankietams, Laidotuvėms, Papuošimams.
GĖLININKAS
4180 Archer Avenue
Phone LAFAYETTE 5800

GERBIAMI NAUJIENŲ Skaitytojai Prašomi Pirkinių Reikalais Eiti į tas Krautuves, kurios Skelbiasi Naujienose.

A. ir A.

ALFONSE STAKENAS

Persiskyrė su šiuo pasauliu Spalio 18 d., 1:00 val. ryto, 1938 m., sulaukęs 22 metų amž., gimęs Chicagoje.

Paliko dideliame nuliudime motiną Johaną, po antru vyru Mazurienę, po tėvais Lukosevičiutę, tėvą Joną Stakeną, brolį Algirdą, patėvį Motėjų Mazurą, dėdę Raymondą Stakeną, dėdes Juozapą ir Mykolą Lukosevičius ir jų šeimynas, ciocę Anelę Tumonienę ir jos šeimyną ir kitas gimines.

Kunas pašarvotas randasi 3515 W. 59 Pl. Tel. Republic 9483.

Laid. įvyks šešt., Spalio 22 d., 1:30 val. po pietų iš namų į Tautiškas kapines.

Visi A. A. Alfonso Stakeno giminės, draugai ir pažįstami esat nuoširdžiai kviečiami dalyvauti laidotuvėse ir suteikti jam paskutinį patarnavimą ir atsisveikinimą.

Nuliudę liekame,
Motina, Tėvas, Brolis, Patėvis, Dėdės, cioce ir giminės

Laid. dir. Lachawicz ir Sunai, Tel. Canal 2515.

Bosses Won't Hire People with Halitosis (BAD BREATH)
People who get and hold jobs keep their breath agreeable

With the best to choose from these days, employers favor the person who is most attractive. In business life as in the social world, halitosis (unpleasant breath) is considered the worst of faults.

Unfortunately everybody suffers from this offensive condition at some time or other—many more regularly than they think. Fermentation of food particles skipped by the tooth brush is the cause of most cases. Decaying teeth and poor digestion also cause odors.

The quick, pleasant way to improve your breath is to use Listerine, the quick deodorant, every morning and every night.

Listerine halts fermentation, a major cause of odors, and overcomes the odors themselves. Your breath becomes sweet and agreeable. It will not offend others.

If you value your job and your friends, use Listerine, the safe antiseptic, regularly. Lambert Pharmacal Company, St. Louis, Mo.

Don't offend others · Check halitosis with LISTERINE

CLASSIFIED ADS.

REAL ESTATE FOR SALE
Namai-Žemė Pardavimui

Savininkai aukoja! Bizniavą nuosavybę 3234 So. Halsted St., moderną krautuvę, 6 kambarių flatą garu apšildomą, 2 karų garažą. Kaina $8500. Terminai.
E. S. LOEWENSTEIN
160 N. LaSalle St.
Randolph 4449

BARGENŲ IEŠKANTIEMS

2 aukštų ir beismentas, plytinis namas su 2 karų plytiniu garažu. Krautuvė priešaky. 2309 S. Oakley Avenue. Kaina $3495.00. Įmokėti reikia $700.000, likusią mėnesiniais išmokėjimais. — Taipgi, 2051 Coulter Street, 2 aukštai ir beismentas, plytinis su krautuve ir 2—4 kambariai rendai ant antro aukšto. Įkainuota pardavimui $3350.00. Kreiptis 2116 W. Cermak Rd. Canal 2137. F. P. Kosmach.

PIRK DABAR — Naują 10 metų amžiaus geltonų plytų, 10x4 apartmentinį. Garas, refrigeracija. Rendos $43.00. Kaina dabar tiktai $16000. Kreiptis 4752 Fullerton. CAPITOL 3020.

2 FLATŲ murinis po 6 kambarius, 1 aukštas karštu vandeniu šildomas, antras pečiais. Bungalow stogas, 30 pėdų lotas, arti 46 ir Fairfield ave. Kaina tiktai $7800.00
E. JAMES TAULER
1653 W. 51 St.

FARMS FOR SALE
Ukiai Pardavimui

"ARKLYS, 4 KARVĖS, veršiai, kiaulės, vištos, pieno separatorius ir ukės įrankiai visų rušių—viskas 80 akrų geroj žemėj, 2 mylios nuo Hart, Oceana apskričio vietos. Svarbiausieji pastatai. Viskas už $3200.00, terminai. Mrs. Osborn, Hart, Michigan.

SITUATION WANTED
Ieško Darbo

PAIEŠKAU DARBO
Penteris ir popieruotojas iš vidaus, iš lauko ir štoruose, 10 metų patyręs, darbas užtikrintas. Chicagoj ir priemiesčiuose apkainavimas dykai.
J. AUGAITIS,
1608 S. 50th Ave., Cicero, CIC. 2633

JOSEPH EVINSKY paieško darbo už bartenderį—Esu gerai patyręs—3431 S. Lowe Ave., pirmos lubos.

BUSINESS CHANCES
Pardavimui Bizniai

PARDAVIMUI tavernas lietuvių apylinkėje — geras biznis — apleidžiant miestą. 6954 S. Western ave. Hemlock 7692.

GREITAM PARDAVIMUI tavern, išdirbtas per 10 metų—Gerai, pilnai įrengtas—Pilnas stakas ir license. Turiu du biznius. Parsiduoda pigiai. Canal 1799.

PARDAVIMUI tavernas — geras biznis. Garo šildymas, renda $37.50. Kaina $650.00. 6844 S. Racine Ave.

HELP WANTED—FEMALE
Darbininkių Reikia

MOTERIS 25 iki 35, lengvam namų darbui — kudikiui prižiurėti; buti. Patyrusi. Edgewater 0502.

MERGINA BENDRAM namų darbui, prižiurėti 2 vaikus—buti. Mažas apartmentas. Geri namai. Spaulding 6760.

HELP WANTED—MALE
Darbininkų Reikia

REIKALINGAS porteris prie svetainės. Gyvenimas ant vietos ir mokestis. 3800 Armitage Ave.

DUODAME PINIGUS!

Jeigu reikia atnaujinti morgičius; jeigu norite taisyti namą; jeigu norite pirkti namą; jeigu budavoti namą,—

Kreipkitės į NAUJIENŲ SPULKĄ. Gausite ant lengvų išmokėjimų ir lengvomis sąlygomis.

Lithuanian Building Loan and Savings Association
1739 S. HALSTED ST.

Atdara kas dieną nuo 8 ryto iki 8 vakaro, išskyrus nedėldienius.

FURNITURE-FIXTURE FOR SALE
Rakandai ir Įtaisai Pardavimui

IŠPARDUODAME BARŲ FIKČERIUS 1938, visokio didžio su Coil Baksais ir sinkom. Taipgi štorų fikčerius del bile kurio biznio įskaitant svarstykles, registerius ir ice baksius. Cash arba ant išmokėjimo. Pamatykite mus pirm negu pirksite kitur.
S. E. SOSTHEIM & SONS
1915 SO. STATE STREET
CALumet 5269.

AUTOS—TRUCKS FOR SALE
Automobiliai ir Trokai Pardavimui

NEREIKIA ĮMOKESNIO—30 MĖNESIŲ IŠMOKĖTI. Visiškas peržiurėjimas, malevojimas body, fenderio darbų, baterės, radijo ir priedų. Freimo, ašų sustiprinimas. Viskas nuo viršaus iki taiyu. 15 metų patyrimas, musų garantija. Atdara vakarais, sekm. Apskaičiavimas, toving dykai. Taipgi pilnas pasirinkimas naujų ir vartotų karų. Be įmokėjimo pinigų. 2509 MILWAUKEE AV. Belmont 4844.

DAUGYBĖ VARTOTŲ KARŲ
BUICK & PONTIAC
MILDA AUTO SALES
806 West 31st Street
Telefonas VICTORY 1696

ATEIK į Didžiausį Kokį Chicaga Bet Kada Yra Mačiusi Automobilių Išpardavimą.

Pasirink iš virš 600 šioj šaly puikiausių automobilių.

Visų išdirbysčių ir modelių tokiomis kainomis, kokių negalima niekur rasti. Kokio markete neieškotum—naujo ar seno karo—mes galime patarnauti gerai — ir sutaupyti jums šimtus dolerių.

1938—ir 1937—Buicks—Oldsmobiles — Chevrolets — Fords—Pontiacs — Chryslers — Plymouths — De Sotos — Studebakers — Cadillacs — La Salles — Packards — Dodges — Grahams — Willys — už pigiai kaip $295.00—kai kurie naujutėliai.

Kiekvienas karas musų ekspertų patikrintas—musų garantija tam, kad tuoti jums ilgametinį patarnavimą.—Taipgi virš 300—1936-1935 ir 1934 karai visų išdirbysčių už pigiai kaip $85.00.—Musų stakas yra Chicagoj didžiausias. Kodėl laukti? —kada gali nupirkti gražų veik naują automobilį už taip mažus pinigus.

Kiekvienas karas turi musų naujo karo ir dešimties dienų važiavimo bandymo garantijas.

Nereikia jums ir grynų pinigų—mes imsime jusų seną karą kaip įmokėjimą—likusią dalį mažais mėnesiniais įmokėjimais iki dviejų metų. Nesvarbu kur gyventum, nepraleisk šio didžio išpardavimo.

Musų dvi krautuvės yra atdaros kasdien iki 10 P. A. ir visą dieną sekmadienį.

COOK COUNTY FINANCE CO.
1340 W. 63rd Street
prie Loomis.
2828 W. North Ave.
prie California.

BUSINESS SERVICE
Biznio Patarnavimas

Tel. Victory 4965.
STOGDENGYSTĖ IR BLĖKOS DARBAI
35 metai bizny, turi pilną apdraudą už darbus. Lengvus išmokėjimai jei norite.
BRIDGEPORT ROOFING AND SHEET MSE CO.
3216 So. Halsted Street.

COAL—WOOD—OIL
Anglys—Malkos—Aliejus

Kainos Numažintos—
ANGLYS

EGG	$6.00
NUT	$6.00
BIG LUMP	$6.00
MINE RUN	$5.75
SCREENINGS	$5.00

PIRKIT DABAR! — ŠAUKITE DIENĄ AR NAKTĮ
PRISTATYMAS MIESTE IR PRIEMIESČIUOSE.
Tel. ARDMORE 6975

Gaukit naudos maksimumą iš aliejinio pečiaus, "Arrow Stovol" yra geras kuro aliejus. Švarus, besmarvės, ekonomiškas. Greitas pristatymas visur. Telefonas Vincennes 4300.

Ar ieškot
• PIRKTI
• PARDUOTI
PAGARSINKIT SAVO BARGENUS.
•
NAUJIENŲ GARSINIMUS VISI SKAITO.
•
PASAUKIT MUS TUOJAUS
CANAL 8500
Musų apgarsinimų kainos prieinamos. Už pakartojimus duodame gerą nuolaidą.

TRAUKINYS UŽMUŠĖ 21 METŲ JAUNUOLĮ ALFONSĄ STAKĖNĄ

Dėl Miglos Nepamatė Atvažiuojantį Traukinį

Jeigu ne migla, kuri vakar po pietų ir naktį buvo užgulusi Chicagos miestą, tai 21 metų jaunuolis Alfonsas Stakėnas šiandien greičiausiai tebebutų gyvas.

Migla vakar užgęsino jo gyvybę.

Naktį, iš antradienio į trečiadienį, prie 111-tos ir Sacramento gatvių, Evergreen Parke, jį užmušė traukinys.

Kryžkelė nėra apsaugota, o Stakėnas dėl miglos nepastebėjo, kad atvažiuoja traukinys. Garvežis automobilį, kuriame Stakėnas važiavo pagavo ir jį sutrynė po savo ratais, kartu vietoj užmušdamas Stakėną.

Traukinys priklausė Grand Trunk linijai ir susidėjo iš 53 vagonų. Važiavo iš Battle Creek, Mich., Chicagon.

Policijos žiniomis, A. Satkėnas gyveno Brighton Parke, ties numeriu 3515 West 59th Place.

Kitos Nelaimės

Dėl miglos vakar anksti rytą ir užvakar naktį įvyko kelios kitos nelaimės:

● **Prie 83-čios** ir Vincennes Avenue į gelžkelio tilto stulpą įvažiavo su automobiliu Charles Scott, 43 metų chicagietis, nuo 10169 S. Elizabeth Street. Jis užsimušė.

● **Švento Kryžiaus** ligoninėj pasimirė 73 metų moteriškė Catherine Svoboda. Ji buvo sužeista prie 51-mos ir Mozart gatvių kampo, kur su automobiliu ją suvažinėjo policistas James Micius, nuo 4312 South Artesian avenue. Jis ligonę paguldė ligoninėje. Vėliau aiškino, kad nelaimės nebuvo galima išvengti.

Policistas J. Micius tarnauja Pekin Inn nuovadoj.

Užmušta senelė gyveno ties numeriu 5121 S. Francisco avenue.

● **Prie Oakdale** ir Long avenue kryžkelės nežinomo žmogaus valdomas automobilis sužeidė 12 metų berniuką DeWiit Blachly, 4955 George St. R.

Netikėtai Mirė Senas, 53 Metų Bridgeportietis

Nespėjo Jį Nuvežti Ligoninėn

BRIDGEPORT — Apskričio koroneris vakar pradėjo skrodimą kuno seno bridgeportiečio, kuris staigiai susirgęs staiga ir numirė naktį, iš antradienio į trečiadienį.

Tai buvo 53 metų amžiaus Pranas Tanke, nuo 914 West 37th Street. Jo žmona, Mrs. Mary Tanke aiškino policijai, kad velionis netikėtai susirgo užvakar dieną. Kai jo stovis pablogėjo, ji pašaukė Dr. A. M. Scheier, nuo 3101 South Morgan street. Jisai padarė skubią egzaminaciją ir įsakė ligonį tuojau išvežti apskričio ligoninėn. Bet kol atvyko policijos ambulansas, Tanke jau buvo negyvas.

Spėjama, kad jisai mirė arba nuo širdies ligos arba užsinuodijimo blogu maistu.

Šiandien Bus Vėsu

Oro biuras pranašauja, kad "Bobų Vasara" laikinai pasibaigė, ir šiandien lis bei bus gana vėsu. Montanoj ir Wyoming valstijose, iš kur vėsus oras ateina, vakar ir užvakar jau snigo.

Sudegė 4 Metų Townoflakietė

Rugsėjo 26 d., bežaizdama prie degančio laužo, 5 metų Mary Bunczek, nuo 4444 So. Honore street, priėjo per arti prie ugnies ir jos rubai užsidegė. Vakar mergaitė pasimirė nuo žaizdų.

Laikraštininkų Suvažiavimas Chicagoj

Vakar Chicagoj prasidėjo USA laikraštininkų konvencija, kurią sušaukė Audit Bureau of Circulations. Jis tęsis iki penktadienio vakaro. Delegatams kalbės Gilbert Kinney, USA garsinimų biurų sąjungos viršininkas ir senatorius Arthur Capper iš Kansas. Jis yra kelių laikraščių ir žurnalų leidėjas.

Masinis Žydų Mitingas

Vakar Chicagos Civic Opera rumuose įvyko Zionistų sušauktas masinis mitingas Palestinos reikalu. Dalyvavo apie 4,000 žmonių. Kalbėjo rabinas Solomon Goldman, Amerikos Zionistų prezidentas, ir William M. Katz, Chicagos Zionistų prezidentas. Mitingas priėmė griežtas rezoliucijas kuriose perspėja Angliją neparduoti Palestinos arabams.

Automobilistų Atydai

Svarbios informacijos apie "draiverių laisnius" ir finansinę atsakomybę

Nuo gegužės 1 dienos, 1939, įeina į galią naujas įstatymas, kuris reikalauja, kad kiekvienas automobilistas turėtų "Drivers license". Vairuotojai, kurie turi automobilius ir yra sveiko kuno sudėjimo, tiems nereikės laikyti kvotimai. "Laisnis" bus geras iki gegužės 1 d., 1942. Tuomet reikės naujus "laisnius" išsiimti.

Antram 3 metų periodui "laisnius" negalės gauti asmuo, jaunesnis 15 metų amžiaus. Jaunuoliai tarp 15 ir 18 metų amžiaus negali gauti "laisnių" be tėvų sutikimo. Už "laisnius" reikės mokėti 50c.

"Laisnius" gali atimti teismai už:

1) Užmušimą žmogaus;

2) Už važiavimą girtam stovyje;

3) Už neteisingus atsakymus ant aplikacijos;

4) Nubaustas 3 kartus už pergreitą važiavimą ar negerą važiavimą, ir dar keliuose atsitikimuose.

Svarbiausia šio įstatymo dalis tai **finansinė atsakomybė.**

Atsitikime, jei automobilistas negalės apmokėti priteistą sumą už padarytą nuostolį kitam asmeniui, jo "laisnis" bus suspenduotas tol, kol džiodžmentas nebus atmokėtas ir nebus pristatytas prirodymas, kad ateityje jis turės užtektiną bondsą atlyginimui panašių nuostolių.

Tikrenybėje tai reikia, kad kiekvienas automobilistas privalo turėti apdraudą "property damage" ir "public liability". Be tokios apdraudos yra pavojinga važiuoti automobiliu, nes bet kada nelaimė gali atsitikti.

Dėl informacijų apie apdraudą ir "laisnius" galite kreiptis pas T. Rypkevičių, 1739 South Halsted St., Chicago.

"Naujienos" pildo "laisnių" aplikacijas

Automobilistai gali gauti "laisnių" aplikacijas "Naujienose". Jas čia bus galima išpildyti ir notarizuoti.

ACME-NAUJIENŲ Telephoto

Advokatas Holbrook, kurį nušovė jo sekretorė, Patricia Dull, mieste Benton Harbor, Mich.

Rytoj Atsidarys Amerikos Meno Paroda

Apie 300 Eksponatų

Rytoj popiet Meno Institute atsidarys visos Amerikos tapybos ir skulpturos meno paroda. Viso eksponatų yra 308. 243 tapyba ir 65 — skulptura.

Šįmet, sako, abi meno epochos atstovaują parodai, butent, modernizmas ir konservatyvizmas. 100 eksponatų pats direktorius be komisijos peržiurėjimo priėmė. Tačiau rytinės valstijos surinko daugiau eksponatų nei kitos valstijos įskaitant Chicagos miestą, kur yra pati paroda suruošta.

— R-jas.

"Kruvinos Studijos"

Istorinis romanas šeštadienį bus pradėtas spausdinti "Naujienose"

Ateinantį šeštadienį bus pradėtas "Naujienose" spausdinti įdomus Conan Doyle'o dviejų dalių istorinis romanas vardu **"Kruvinos Studijos".**

Šis veikalas intriguoja kiekvieną grožinės literaturos mėgėją savo stiliaus lengvumu, atskleisdamas kiekvieną smulkmeną paprastais gyvenimo faktais. Skaitytojas matys, kad nemačius žmogaus iš jo žingsnių galima pasakyti jo ugį, jo amžių, jo budą ir nuotaiką. Iš žmogaus rankų pirštų, švarko rankovių, kelnių kelių ir batų galima atspėti žmogaus užsiėmimą.

Seklys Šerlakas Olmsas parodo, kaip jis dirba kol suseka žmogžudį, Lucijos meilužį, Džefersoną Hopę, kuris dvidešimties metų bėgyje per du kontinentus sekiojo du marmonus, kad jiems galėtų atkeršyti už Lucijos Fereriutės mirtį.

Romane yra aprašoma didelė misterija Londone, auklėjimo mokslas, Lucijos mirtis mormonų rankose ir jos tėvo žuvimas.

Acme-Naujienų Telephoto

P-nia Patricia Dull, nušovusi advokatą Williamą Holbrook miestely Benton Harbor, Mich. Holbrook gyveno su ja kaip su moteria, nors buvo vedęs kitą moterį ir turėjo ketvertą vaikų.

Acme-Naujienų Telephoto

Patricia Dull, kuri prisipažino nušovusi savo samdytoją ir meilužį, advokatą William Holbrook iš Benton Harbor, Mich., nes bijojo, kad jis sugrįš pas savo žmoną ir šeimą.

Horneris Pas Rooseveltą

"Taika" tarp Ill. demokratų

Gubernatorius Henry Horner vakar išvyko į Hyde Park, N. Y., pasimatyti su prezidentu Rooseveltu, kuris ten laikinai apsistojęs. Horner taipgi vyks pasitarti su kai kuriais federalių biurų viršininkais Washingtone. Vizitų tikslas nežinomas, bet spėjama, kad svarbiausias pasitarimų klausimas bus lapkričio 8 d., rinkimai.

Horner sudarė paliaubas, bent laikinas, su Kelly-Nash mašina Chicagoj, ir vadovauja demokratų kampanijai. Demokratai tikisi laimėti. Vienintelis politikas, kuris spiriasi prieš "vienybę" demokratų eilėse yra Cook apskričio prokuroras Thomas J. Courtney.

Siunčiame Pinigus

Lietuvon

Ir Į Kitus Kraštus

Paštu ir Telegrama už prieinamą kainą. Siuntėjui pristatome kvitą su gavėjo parašu.

Ant pareikalavimo išsiunčiame pasiuntimo kvitas ir pinigų pasiuntimo ratas.

Naujienos

1739 S. Halsted St.

CHICAGO, ILL.

NAUJIENOSE

Galit Nusipirkti Bilietus

Dono Kazokų Koncertui

Nedelioj, Spalio 23, 1938

CIVIC OPERA RUMUOSE

Dono Kazokai duos Spalio 23 d. *DU KONCERTUS* 3:30 val. popiet ir 8:15 val. vak.

Bilietų Kainos — 83 centai, $1.10, $1.65 ir $2.20

Užsisakykit iškalno, gausit geresnę vietą

PASKUTINES KELIAS DIENAS

Dar Galit Įsigyti — Vėliau Nebegausite

ROGERS SIDABRĄ

Taupykit Kuponus

Kitur Kainuoja $2.75

GALIT GAUTI TIEK SETŲ KIEK NORITE.

TURIME EXTRA GABALUS IR DĖŽĘ

VERTINGAS SIDABRINIŲ DAIKTŲ KUPONAS

NAUJIENOS
1739 So. Halsted St., Chicago, Ill.

Užsakymai per telefoną nepriimami ir kuponai turi buti asmeniai pristatyti į ofisą. Tie, kurie gyvena užmiesty, gali atsiųsti kuponus ir pinigus paštu, bet turi atsiųsti ekstra 15c pašto ir pakavimo išlaidoms padengti arba iš viso $1.14. Užsakant dėžę paštu, reikia atsiųsti ekstra 35c. Dėžė ir persiuntimas paštu $2.10.

Siunčiu ..... kuponus. Taipgi pinigais .....

Atsiųskit man .....

Vardas .....

Adresas .....

Miestas ..... Valstija .....

NAUJIENŲ-ACME Telephoto

ARTISTĖS GYVENIMO NESMAGUMAI — Paveikslas kairėj parodo žymią radio ir filmų dainininkę Ruth Etting, prie savo sužeisto antro vyro Los Angeles, Cal., ligoninėj. Jį pašovė artistės pirmasis vyras, Martin Snyder, dešinėj.