The First and Greatest Lithuanian Daily in America
NAUJIENOS
THE LITHUANIAN DAILY NEWS
PUBLISHED BY THE LITHUANIAN NEWS PUB. CO., INC.
1739 South Halsted Street, Chicago, Illinois
Phone CANal 8500
Pirmas ir Didžiausias Lietuvių Dienraštis Amerikoje

NAUJIENOS
The Lithuanian Daily News

Entered as second-class matter March 7, 1914 at the Post Office at Chicago, Ill., under the Act of March 3, 1879

The First and Greatest Lithuanian Daily in America
NAUJIENOS
THE LITHUANIAN DAILY NEWS
PUBLISHED BY THE LITHUANIAN NEWS PUB. CO., INC.
1739 South Halsted Street, Chicago, Illinois
Phone CANal 8500
Pirmas ir Didžiausias Lietuvių Dienraštis Amerikoje

VOL XXVI — Kaina 3c — Chicago, Ill., Ketvirtadienis, Balandžio-April 20 d., 1939 — No. 93

University of Illinois Library (gr.)

Tanžėras -- Opi Tarptautinė Zona

VOKIEČIŲ KARO LAIVYNAS ATLANKYS TANŽERĄ GEGUŽIO 1 D.

20 francuzų karo laivų patruliuoja Gibraltarą ir stebi Alžėrą

GIBRALTARAS, bal. 19. — Tanžėras yra tarptautinė zona, susidaranti iš 225 kvadratinių mylių teritorijos ir turinti 60,000 gyventojų. Ji randasi Atlanto vandenyno pakraščiu, šiaurės Afrikoje, priešais Gibraltarą.

Jei kiltų karas, Tanžėro zona turėtų didelės strateginės reikšmės, nes ji kontroliuoja įėjimą į Gibraltaro sąsmaugą.

Šiandie penkios valstybės žiuri į Tanžėrą — Britanija ir Francuzija vienoj pusėje, gi Italija, Vokietija ir Ispanija kitoje.

Afrikoje su Tanžėro tarptautine zona susisiekia Ispanijos Morokas. Francuzijos valdžia įspėjo totalitarines valstybes nesikėsinti Tanžėrą užimti. Ispanijos valdžia pareiškė, kad tokio pasikėsinimo ji neplanuojanti.

Tačiau neoficialųs pranešimai skelbia, jogei nemažai Italijos jureivių atvyko į Tanžėrą — ir esą patalpinti Italijos legacijoje Tanžėro mieste, nors ne vieno italų karo laivo uoste nėra.

Kiti pranešimai sako, kad 12,000 ispanų kareivių sukoncentruota tarptautinės zonos pasieniu. Be to, Ispanijos maurų kariuomenė siunčiami į Ceuta — Afrikos pusėje, priešais Gibraltarą. Viso Ispanijos kariuomenės Moroke šiandie esama apie 90,000.

Pagaliau į šitą sritį išplaukė manevrams Vokietijos karo laivynas. Jis atlankys Tanžėrą gegužės mėn. 1 d.

Reiškia, padėtis susidaro tokia: nepatvirtintais pranešimais, Tanžere laikomas nežinomas kiekis Italijos jureivių; Ispanijos kariuomenė koncentruojama Tanžero pasieniu ir netolimojo į vakarus priešais Gibraltarą; pagaliau į Tanžėrą atplauks vokiečių karo laivai.

Dvidešimt Francuzijos karo laivų patruliuoja Gibraltarą. Tuo pačiu laiku jie atidžiai stebi tarptautinę Tanžėro zoną. O šiaurėje nuo Gibraltaro, Ispanijoj, taip jau sutrauktą nemažai gen. Franco, Hitlerio ir Mussolinio talkininko, kariuomenės.

Visai tai šiandie padaro Gibraltarą ir Tanžerą opiais punktais, kaip anglai sako — hot spots.

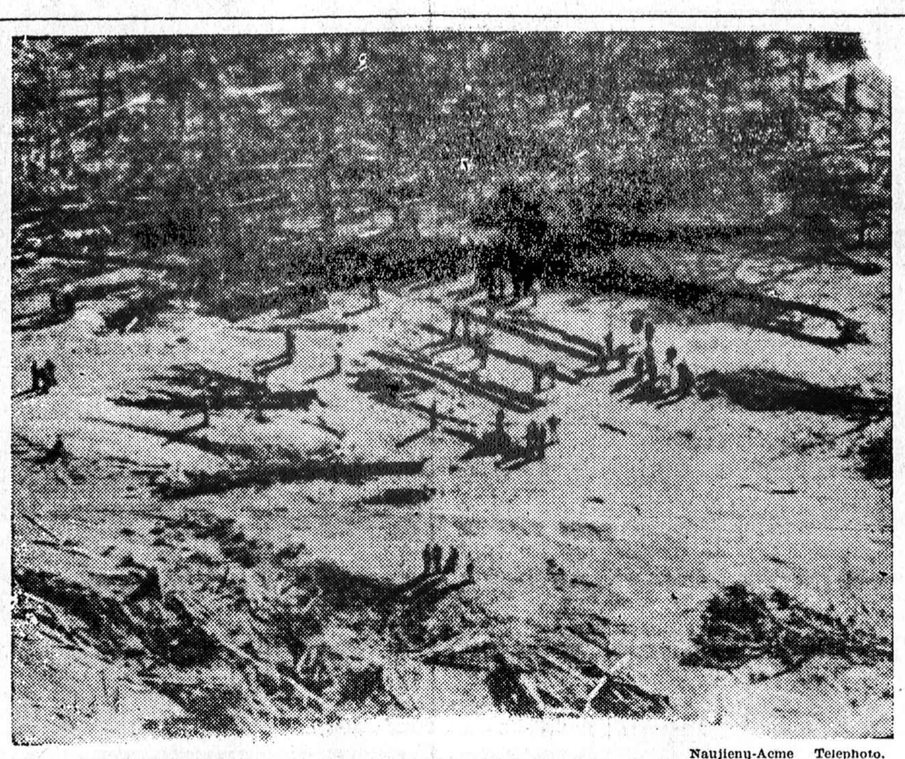

Naujienų-Acme Telephoto.

CENTER POINT, ARK. — Tai vieta, kur stovėjo bažnyčia. Šis paveikslas buvo nuimtas po to, kai praėjo viesulas, kuris viską pakelėje sunaikino.

UŽSIDEGĖ IR PASKENDO DIDELIS FRANCUZŲ LAIVAS

LE HAVRE, Francuzija, bal. 19. — Francuzų pasažierinis laivas "Paris" užsidegė antradienio vakare ir paskendo Le Havre uoste trečiadienio rytą.

Reiškiama nuomonė, kad jį padegė sabotažninkai. Vienas italas, dokų darbininkas, sulaikytas kvotimui. Gaisrą gesinant du asmenys žuvo, o kiti du sunkiai sužeisti.

Laivas Paris buvo 34,000 tonų talpos. Jis vertintas $15,000,000. Prieš gaisrui prasidėsiant nuo jo nuimta 10 karo lėktuvų atgabentų iš Jungt. Valstijų. Išgelbėta taipgi meno kurinių vertės $500,000, kurie buvo sukrauti į laivą tikslu siųsti į Jungt. Valstijas, New Yorko parodai.

Gaisras prasidėjo antradienio vakare, 10 valandą, laivo kepykloje ir barzdaskutykloje — dviejose skirtingose vietose. Trylika valandų ugniagesiai kovojo liepsnas. Pagaliau laivas pavirto ant šono. Jis dabar pluderiuoja vienu šonu visai prie uosto dugno. Kai kurios jo dalys kišo iš vandens.

Kaip ketvirtadienį "Paris" buvo pasiruošęs išplaukti į J. Valstijas.

Prieš porą dienų Francuzijos slaptoji policija įspėjo "Paris" ir kitų laivų savininkus, kad sabotažas planuojamas Le Havre uoste, ir patarė apsisaugoti.

IŠKILMĖS HITLERIO GIMTADIENIUI MINĖTI PRASIDĖJO

BERLYNAS, Vokietija, bal. 19. — Iškilmės Adolfo Hitlerio 50 metų sukaktuvėms minėti prasidėjo trečiadienį. Jos tęsis ir ketvirtadienį.

Vyriausybė oficialiai paneigė girdus, kad ruošiamasi prijungti Danzigą prie Vokietijos ir įteikti miestą kaipo "dovaną" Hitleriui, jo gimtadienio proga.

Berlyno gatvės išdekoruotos. Laikraščiai ir radijo pranešinai, palikę šaly opius tarptautinius klausimus, kalba apie dviejų dienų celebracijas.

Visgi neužmirštama politikos. Ypatingos reikšmės priduodama tam faktui, kad Vokietijos ambasadorium Turkijai tapo paskirtas von Papen. Jis skaitomas gabiu diplomatu, ir naciai tikisi, kad jis sugebės atsverti Turkijoj sąjungininkų — Britanijos ir jos bloko — įtaką. Akcentuojama faktas, kad Chamberlain, minėdamas Britanijos bloko talkininkus, nesuminėjo Turkijos vardo.

Turkija kontroliuoja sąsmaugą iš Juodosios juros į Viduržemio jurą ir jos palankumą gauti skaitoma svarbiu dalyku.

BRITANIJA SUGRĄŽINS AMBASADORIŲ Į VOKIETIJĄ

LONDONAS, Anglija, bal. 19. — Užsienių reikalų sekretorius, lordas Halifax, trečiadienį davė suprasti, kad Britanija neatsisako dalyvauti tarptautinėje ekonominėje konferencijoje, kurią prieš keletą dienų pasiulė prez. Rooseveltas.

Faktinai Britanija norinti taikytis su Vokietija ir, kaip ženklą to noro, ketina grąžinti į Berlyną savo ambasadorių Hendersoną. Ar ir Francuzija sugrąžino savo ambasadorių į Berlyną, nepranešta.

Premjeras Chamberlain parlamente pareiškė, kad Britanijos valdžia pageidauja priimti į bloką prieš Hitlerį ir Mussolinį tolimųjų rytų šalis, Kiniją ir kitas.

TRUMPOS ŽINIOS IŠ VISUR

● LONDONAS, Anglija, bal 19. — Šiomis dienomis prez. Rooseveltas atsišaukė į Hitlerį ir Mussolinį, prašydamas juos nepulti kitų valstybių. Hitleris, savo keliu, išsiuntinėjo kai kurioms Balkanų šalims paklausimus, ar jos jaučiasi, kad joms grumoja nacių Vokietija, ir ar jos žinojo iš anksto, kad prez. Rooseveltas planuoja pasiųsti atsišaukimą Europos sostinėms ir ypač Berlynui ir Romai. Naciai dabar patys žada garantijas mažoms šalims.

Reiškiama nuomonė, kad Hitleris gautus atsakymus paskelbs kalbėdamas reichstagui balandžio 28 d.

: : — : :

● WASHINGTON, D. C., bal. 19. — Prez. Rooseveltas pareiškė trečiadienį, laiške rašytame jaunų demokratų kliubams, kad demokratų partijai grumoja saužudystė, jeigu ji pasuktų reakcijos pusėn.

: : — : :

● WASHINGTON, D. C., bal. 19. — Komercijos departamentas paskelbė, kad Vokietija jaučia trukumą geležinkelių inventoriaus.

: : — : :

● WASHINGTON, D. C., bal. 19. — Jungt. Valstijų valdžia paskyrė pulk. Lindberghui užduotį padaryti tyrinėjima, kokius resursus šalis turi aviacijos reikalams. Tai businti pirmoji jo darbo dalis.

Maskva rodo palankumo Britanijos užsienių politikai

MASKVA, Sovietų Rusija, bal. 19. — "Le Journal de Moscou", sovietų leidinys francuzų kalba, trečiadienį palankiai komentuoja Britanijos pastangas suorganizuoti valstybių bloką prieš Hitlerio ir Mussolinio ekspansiją. Tas pats laikraštis giria ir prez. Roosevelto atsišaukimą į Hitlerį ir Mussolinį prižadėti, kad jie nebepuls kitų valstybių.

Mussolini laimėjo Vengrijos pritarimą

ROMA, Italija, bal. 19. — Kalbėdamas bankiete paruoštame Romoje pereitą antradienį, Vengrijos premjeras, grafas Teleky pareiškė, kad Vengrija pasilieka ištikima Romos-Berlyno ašies politikai ir kad ji priėmė tokią pat politiką.

Vengrijos užsienių reikalų ministeris, grafas Stephen Csaky, pasikalbėjime su Italijos spaudos atstovais, charektirizavo prez. Roosevelto atsišaukimą į Hitlerį ir Mussolinį kaip "nepageidaujamą siurprizą."

Žuvo p-nios Rooseveltienės giminietis

MEKSIKOS MIESTAS, Meksika, bal. 19. — Lėktuvo nelaimėje Meksikoje žuvo Daniel S. Roosevelt, p-nios Rooseveltienės (prezidento žmonos) giminietis. Kartu su juo užsimušė Bronson Harriman Rumsey, kai jų lėktuvas sudužo. Žuvusiųjų palaikai bus pargabenti į Jungt. Valstijas.

Žiogai gręsia Kalifornijos derliui

FRESNO, Cal., bal. 19. — Milionai žiogų (grasshoppers) 35 mylių ilgio frontu slenka dykumų plotu Ketlleman Hills linkui, 60 mylių atstumoje į pietų vakarus nuo Fresno. Prisibijoma, kad jie nepasuktų į medvilnės laukus ir į vynuogynų plotus, nes šitiems derliams žiogai padarytų didelių nuostolių.

Naciai ieško lėktuvams bazių Kanadoje

PARYŽIUS, Francuzija, bal. 19. — Čia gauta pranešimų, kad Vokietijos agentai ieško bazių komerciniams savo lėktuvams Kanadoje. Vokiečiai nori įsteigti susisiekimą lėktuvais per Atlantą su Amerika.

Paskyrė ambasadorių Ispanijai

WASHINGTON, D. C., bal. 19. — Jungt. Valstijos paskyrė ambasadorium Ispanijai Aleksandrą W. Weddell, kurs iki šiol buvo Jungt. Valstijų ambasadorium Argentinoje.

Dar ne laikas taikytis Kinijoje

CHUNGKING, Kinija, bal. 19. — Karas Kinijoj eina jau 22 mėnesius. Chiang Kai-shek, kinų armijų vadas, sako, kad dabartinėj aplinkumoj dar ne laikas yra taikytis. Esą, Japonija per 22 karo mėnesius iš pirmaeilės valstybės pavirto į antraeilę. Toliau ji dar labiau pavargs, tuomet ir apie taiką jau bus galima kalbėti.

Reikalauja apsaugoti visų gyventojų civiles teises

WASHINGTON, D. C., bal. 19. — Washingtone laikoma federalių apygardų prokurorų konferencija. Kalbėdamas konferencijai vyriausias šalies prokuroras, Charles Murphy, prašė apygardų prokurorus apsaugoti civiles gyventojų teises — ne tik kai kurių piliečių, bet visų, kiekviename gyvenimo pašaukime, kiekvieno įsitikinimo, kiekvienos politinės partijos.

Mažiau streikų buvo pernai

WASHINGTON, D. C., bal. 19. — Darbo Departamento sekretorius, p-lė Perkins, paskelbė skaitlines, kurios rodo, kad 1938 metais įvyko 2,772 streikai. Streikuose dalyvavo 688,000 darbininkų. 1937 metais streikų buvo 4,740 ir juose dalyvavo 1,860,000 darbininkų. Faktinai 1938 metais mažiausia streikų buvo per visą laikotarpį nuo 1932 metų.

ORAS

Chicagai ir apielinkei federalio oro biuras šiai dienai pranašauja:

Tarpais ukanota; gal but lietus vakare; truputį šilčiau; vidutinio stiprumo šiaurės vakarų vėjai, pasikeičią į pietų vakarų vėjus; saulė teka 5:30 v. r., leidžiasi 6:35 v. v.

Ispanijos fašistai nori paimti Portugaliją

LONDONAS, Anglija, bal. 19. — Čia gaunama pranešimų, kad falangistai (Ispanijos fašistai) — dominuojanti Ispanijoj partija — pradėjo vajų Portugalijoj. Vajaus tikslas esąs sujungti visą Ispanijos pusiausalį. Pagal šitą planą Portugalija butų prijungta prie Ispanijos.

Jeigu taip atsitiktų, tai Britanija, Portugalijos globėja, netektų svarbių bazių savo laivams Portugalijos uostuose, o Vokietija gautų dalį Portugalijos kolonijų Afrikoje ir Rytų Indijose.

Italai mobilizuoja daugiau kariuomenės

ROMA, Italija, bal. 19. — Italijos vyriausybė išleido įsakymą, kurs pašaukė kariuomenėn 1913 metų rezervus. Patirta, kad 40,000 italų kariuomenės sukoncentruota mieste Brindisi. Ši kariuomenė busianti pasiųsta į Albaniją, kur jau yra 100,000 italų kareivių.

Miško gaisras gresia Seattle apylinkės namams

SEATTLE, Wash., bal. 19. — Visos Seattle miesto pajėgos gaisrams gesinti tapo mobilizuotos trečiadienį. Užsidegė apylinkėje krumokšliai, vėjas gaisrą išplėtė ir dabar gaisras gresia Seattle pakraščių rezidencijoms.

Jugoslavija įstosianti į Berlyno-Romos ašį

ROMA, Italija, bal. 19. — Jugoslavijos valdžios atstovai šiuo laiku yra Romoje. Fašistų rateliuose kalbama, kad Jugoslavija galų gale įstos į Romos-Berlyno ašį arba sąjungą.

Ispanija atsiėmė savo laivus

BURGOS, Ispanija, bal. 19. — Generolo Franco agentai praneša, kad Ispanija atsiėmusi 59 savo laivus buvusius svetimų šalių uostuose.

Kur įvestas sustiprintos apsaugos metas

KAUNAS. — Vakar paskelbtas Resp. Prezidento aktas, kuriuo nuo kovo 22 d. sustiprintos apsaugos metas įvedamas šiose apskrityse: Alytaus apskrityje ir mieste, Biržų apskr. ir mieste, Kėdainių apskr. ir mieste, Kretingos apskrityje, Marijampolės apskrityje ir mieste, Mažeikių apskrityje, Panevėžio apskrityje ir mieste, Raseinių apskr., Rokiškio apskr., Seinų apskr., Šakių apskr., Šiaulių apskr. ir mieste, Tauragės apskr. ir mieste, Trakų apskr., Ukmergės apskr. ir mieste, Vilkaviškio apskr. ir mieste ir Zarasų apskrityje.

Valdžia dar vieną tarpininką pasiuntė į angliakasių derybas

NEW YORK, N. Y., bal. 19. — Antradienį pranešta, kad angliakasių unijos ir kasyklų kompanijų atstovai priėmė, kaipo tarpininką, James F. Dewey, Jungt. Valstijų Darbo Departamento atstovą, kai unijos ir kompanijų derybos sutarčiai atnaujinti užsikirto. Trečiadienį Darbo Departamento sekretorius, p-lė Perkins, pasiuntė į angliakasių derybas dar vieną valdžios atstovą, butent John R. Steelmaną.

Japonija ieško susitarimo su vokiečiais ginklų reikalu

TOKIO, Japonija, bal. 19. — Girdai plinta, kad Japonija ieško susitarimo su vokiečiais ir italais ginklų reikalu. Pagal japonų planą, visos trys šalys turėtų pagelbėti viena kitai lėktuvais, amunicija ir prekyba bei pramone.

Japonija norinti naujų lėktuvų iš Italijos, amunicijos iš Vokietijos ir koncesijų operuoti fabrikus Vokietijoje — kad pasimokinti lėktuvų gamybos ir Vokietijos biznio metodų.

LSS ŽINIOS

(Tęsinys)

Kapitalizmo sistemoje šitokios masinio nedarbo katastrofos yra neišvengiamos, nes dirbtuvių savininkams nerupi niekas kita, kaip tik pelnas. Jos atneša beturčiams daug vargo ir kentėjimų, todėl noroms ar nenoroms darbininkai, tokios nelaimės ištikti, buna priversti reikalauti pagalbos iš valdžios. Didžioji depresija, kuri prasidėjo Amerikoje apie pabaigą 1929 metų, prispyrė ir Jungtinių Valstybių darbininkus pakeisti savo senąją pažvalgą, kad laisvos šalies piliečiui esą peržema imti iš valdžios "išmaldą." Federalinė valdžia ir paskirų valstybių (steitų) ir miestų valdžios jau yra išpylusios bilionus dolerių bedarbių šelpimui ir viešųjų darbų finansavimui.

Bet paramos iš valdžios pusės beturčiams reikia, ne tik užėjus pramonės krizei. Ir tuomet, kai darbininkas dirba, jo rytojus nėra užtikrintas. Jisai gali buti savo samdytojo nuskriaustas; jisai gali apsirgti arba susižeisti; jisai gali, senatvei atėjus, palikti be duonos kąsnio ir pastogės. Jo samdytojas visuomet stengiasi priversti jį dirbti kaip galint ilgesnes valandas už kaip galint menkesnį atlyginimą. Tik susitardami ir susiorganizuodami, darbininkai gali bendromis jėgomis atsiginti nuo skriaudos ir išnaudojimo; bet darbdavys retai pripažįsta geruoju savo darbininkams teisę jungtis į daiktą ir sutartinai kovoti už savo reikalus. Net ir teisė daryti kolektyvias sutartis su darbdaviu nėra darbininkams užtikrinta, kol ji nėra paremta įstatymu.

Darbininkams šituose reikaluose padėti yra valstybės pareiga, nes visos visuomenės gerovė reikalauja, kad darbininko gyvastis ir sveikata butų apsaugotos darbo vietoje, kad jisai butų apdraustas ligoje, senatvėje ir nedarbo atsitikime, ir kad jisai butų apgintas nuo samdytojo sauvalės ir žiaurumo. Jei ne, tai šiai skaitlingai ir nuolatos didėjančiai visuomenės daliai gręstų fizinio ir moralinio išsgimimo pavojus. Šių dienų demokratinė valstybė negali apsieiti be **socialinės apdraudos ir socialinio saugumo** įstatymų.

Per pastaruosius kelis metus Amerikoje buvo keletas tokių įstatymų išleista: senatvės pensijų, apdraudos nuo nedarbo, darbo valandų ir algų, ir k. Amerikos demokratija įstojo į socialinės pažangos kelią. Bet tai dar tiktai pradžia. Kaip sparčiai Jungtinės Valstybės žengs šiuo keliu toliau ir kaip tie naudingi darbo žmonėms įstatymai bus vykinami gyvenime, priklausys nuo darbininkų mokėjimo savo reikalus suprasti ir nuo jų pasiryžimo sutartinai kovoti. Tvirtai susiorganizavę ne tik į savo amatų bei profesijų sąjungas, bet ir politiškai, ir sąmoningai panaudodami tas teises, kurias jiems teikia demokratinė valstybė, jie gali sėkmingai gintis nuo išnaudojimo ir, laikui bėgant, panaikinti visą dabartinę išnaudojimo sistemą.

—o—

Aiškinti darbininkams jų padėtį kapitalistinėje visuomenėje, šaukti juos į vienybę ir raginti juos kovon dėl savo buklės pagerinimo ir galutino išsivadavimo iš kapitalistinės priespaudos — yra socialistų uždavinys.

Socialistai netiki į smurtą, ginkluotus sukilimus ir slaptų sąmokslų darymą demokratinėje santvarkoje, kur darbo žmonės turi teisę balsavimu pakeisti valdžią, kuomet ji jų nepatenkina.

Musų veikimo priemonės — **švietimas ir organizacija.**

Nurodydami darbininkams, kad vienybėje jų galybė, mes kreipiame jų dėmesį į tai, kad jų gyvenimas šiandien yra daugybe ryšių susijęs su darbo žmonių reikalais ir kituose kraštuose. Jeigu žymiai pablogėja darbininkų buklė vienoje šalyje, tai pasidaro sunkiaus kovoti ir kitų šalių darbininkams; ir atbulai, vienos tautos darbininkų laimėjimas padeda ir kitų tautų darbininkams žengti priekyn. Todėl viena svarbiausiųjų pažangos sąlygų yra darbininkų tarptautinis solidarumas.

Toks, trumpai kalbant, yra socialistų nusistatymas.

Mes, lietuviai socialistai, skleidžiame šitas idėjas lietuvių darbininkų masėse ir tuo budu atliekame savo dalį kilniame darbe, kuris ruošia laimingesnę ateitį visai žmonijai.

LIETUVIŲ SOCIALISTŲ SĄJUNGOS KONSTITUCIJA

STRAIPSNIS 1

1. Šios organizacijos vardas yra Lietuvių Socialistų Sąjunga (LSS) — Lithuanian Socialist Federation.

2. Ji turi savo čarterį, ir čarterio nuorašus ji duoda savo kuopoms.

3. Politiniam veikimui Lietuvių Socialistų Sąjunga gali susidėti su tokia šio krašto politine partiją, kurios tikslas ir principai neprieštarauja LSS tikslams ir principams.

4. Klausimą apie politinį LSS kooperavimą su kuria nors politine partija (arba partijomis) sprendžia LSS suvažiavimas, o tarp suvažiavimų — Vykdomasis Centro Komitetas.

5. Kulturinio darbo srityje LSS gali veikti kartu su įvairiomis darbininkų švietimo, meno, sporto ir susišelpimo draugijomis — tokiais santykiais, kokius nustato Vykdomasis Centro Komitetas.

STRAIPSNIS 2

1. Penki arba daugiau asmens, gyveną viename mieste, gali sudaryti Lietuvių Socialistų Sąjungos kuopą.

2. Mieste, kuriame yra LSS kuopa, gali but sudaryta kita kuopa tiktai su Vykdomojo Centro Komiteto pritarimu.

3. Kuopa daro, kaip galint dažniau (bent keturis kartus per metus) reguliarius susirinkimus, surenka narių duokles ir, kas priklauso, pasiunčia centrui.

4. Kuopos reikalus veda valdyba, renkama vieniems metams, mažiausia iš trijų narių: pirmininko, sekretoriaus-iždininko ir dar vieno nario.

5. Už duoklių nemokėjimą, Suvažiavimo arba Vykdomojo Centro Komiteto tarimų nepildymą arba už kenksmingą organizacijai veikimą, kuopa gali but suspenduota ir jos čarteris atimtas. Atėmus kuopai čarterį, visas jos turtas turi but perduotas Vykdomam Centro Komitetui arba jo įgaliotiniams.

STRAIPSNIS 3

1. Kuopos paprasto susirinkimo dienotvarkė:

a) Susirinkimą atidaro kuopos pirmininkas arba, jam neatvykus, vice-pirmininkas; o jeigu nėra jų abiejų, tai susirinkimas pirmininką išsirenka.

b) Skaitomas pereito susirinkimo protokolas.

c) Kuopos valdybos raportai.

d) Komisijų raportai.

e) Narių mokesčių užsimokėjimas.

f) Naujų narių priėmimas.

g) Laiškų ir pranešimų skaitymas.

h) Atidėti reikalai.

i) Nauji reikalai (kuopos).

j) LSS reikalai.

k) Susirinkimo uždarymas.

2) Nepaprastą susirinkimą gali šaukti kuopos valdyba, savo nutarimu arba pareikalavus daugumai kuopos narių.

3. Nepaprastas susirinkimas svarsto tiktai tuos reikalus, kuriems jisai yra sušauktas.

(Bus Daugiau)

PIRKIT NAUJĄ
Chrysler arba Plymouth

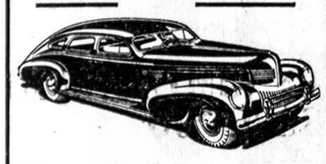

Tai yra Geriausi ir Gražiausi Automobiliai Amerikoj; moderniškai ištobulinti. Nužemintos kainos. Lengvi išmokėjimai. Teisingas patarnavimas pas

BALZEKAS MOTOR SALES
"U WILL LIKE US"
4030 So. Archer Avenue
Phone Virginia 1515

CRANE COAL COMPANY
5332 So. Long Avenue
Telefonas PORTSMOUTH 9022
POCAHONTAS Mine Run (Screened) Tonas $7.50
Perkant 5 Tonus ar Daugiau
BLACK BAN Tonas $9.50
Perkant toną ar daugiau

Taupyk-
saugioje įstaigoje

MOKAME
4%

• Užtikrink savo indėliams tikrą apsaugą ir pelną.
• Čia VISŲ INDĖLIAI APDRAUSTI IKI— $5,000.00

TAUPYK IR SKOLINKIS
LITHUANIAN BUILDING, LOAN & SAVINGS ASS'N.
(NAUJIENŲ SPULKA)
1739 So. Halsted St., Chicago, Ill.

Viduriams Užkietėjus - Milijonai Vartoja
EX-LAX!
MALONUS, MODERNIŠKAS BUDAS PAIMTI LIUSUOTOJĄ
Vyrai, moterys ir vaikai visur pasitiki Ex-Lax suteikti jiems malonią, atgaivinančią pagelbą nuo vidurių užkietėjimo. Per virš 30 metų jis buvo Amerikoje labiausiai parduodamas liuosuotojas.
Žmonės žino, kad Ex-Lax yra veiklus ir patikimas—betgi švelniai veikiantis. Jis išvalo vidurius be apsunkinimo ar nemalonumo.
Kitą kartą jums ar jusų vaikams prireikus liuosuotojo, pamėginkit Ex-Lax! Jis turi gardaus šokolado skonį. 10 c. ir 25 c. dežutės yra pas jusų vaistininkus.
SAUGOKITĖS PAMĖGDŽIOJIMŲ! ATSISAKYKIT JĮ PAKEIČIANČIŲ!
Gaminama tik vienas tikras Ex-Lax! Įsidėmėkit raides "E-X-L-A-X" ant dėžutės ir ant kiekvienos plytelės. Kad gautumėt geras pasekmes, reikalaukit tikro Ex-Lax!
EX-LAX
THE ORIGINAL CHOCOLATED LAXATIVE

AKIŲ SPECIALISTAI

DR. VAITUSH, OPT.
LIETUVIS
Mano 29 metų praktikavimas jusų garantavimas.
Optometrically Akių Specialistas
Palengvina akių įtempimą, kuris esti priežastimi galvos skaudėjimo svaigimo, akių aptemimo, nervuotumo, skaudamą akių karštį, atitaiso trumparegystę ir toliregystę. Prirengia teisingai akinius. Visuose atsitikimuose egzaminavimas daromas su elektra, parodančia mažiausias klaidas. Specialė atyda atkreipiama į mokyklos vaikus. Kreivos akys atitaisomos.
VALANDOS: nuo 10 ryto iki 8 v. Nedėlioj tiktai pagal susitarimą.
Daugelyj atsitikimų akys atitaisomos be akinių. Kainos pigiau kaip pirmą.
4712 South Ashland Av.
Phone YARDS 1373.

DR. G. SERNER
LIETUVIS AKIŲ GYDYTOJAS

Tel. Yards 1829
Pritaiko Akinius Kreivas Akis Ištaiso
Ofisas ir Akinių Dirbtuvė
756 West 35th Street
kampas Halsted St.
Valandos: nuo 10 iki 4, nuo 6 iki 8
Nedėliomis pagal sutartį.

LAIDOTUVIŲ DIREKTORIUS
John F. Eudeikis
SENIAUSIA IR DIDŽIAUSIA LAIDOJIMO ĮSTAIGA
AMBULANCE
DIENĄ IR NAKTĮ
Visi Telefonai YARDS 1741-1742
4605-07 So. Hermitage Ave.
4447 South Fairfield Avenue
Telefonas LAFAYETTE 0727
Dykai koplyčios visose Chicagos dalyse
Klausykite musų Lietuvių radio programų Šeštadienio vakarais 7 val. vakaro iš W. H. F. C. stoties (1420 K.)—Pranešėjas P. ŠALTIMIERAS.

Laidotuvių Direktoriai

NARIAI Chicagos, Cicero Lietuvių Direktorių Asociacijos

Ambulance Patarnavimas Dieną ir naktį.

TURIME KOPLYČIAS VISOSE MIESTO DALYSE

ANTHONY B. PETKUS
6834 So. Western Ave. — Phone Grovehill 0142
1410 South 49th Court, Cicero — Phone Cicero 2109

J. LIULEVIČIUS
4348 S. California Avenue — Phone Lafayette 3572

P. J. RIDIKAS
3354 So. Halsted Street — YARDS 1419

I. J. ZOLP — Phone Yards 0781
1646 West 46th Street — Yards 0782

S. P. MAŽEIKA — Yards 1139
3319 Lituanica Avenue — Yards 1138

LACHAWICZ IR SUNUS
2314 West 23rd Place — Phone Canal 2515
SKYRIUS: 42-44 East 108th Street — Tel. Pullman 1270

ALBERT V. PETKUS
4704 So. Western Ave. — Phone Lafayette 8024

ANTANAS M. PHILLIPS
3307 Lituanica Avenue — Phone Yards 4908

LIETUVIAI

GYDYTOJAI IR DENTISTAI
Amerikos Lietuvių Daktarų Draugijos Nariai

Phone CANAL 6122
DR. S. BIEŽIS
GYDYTOJAS IR CHIRURGAS
2201 West 22nd Street
Valandos: nuo 1—3 ir 7—8
Seredomis ir nedėl. pagal sutartį.
Rez. 6631 So. California Avenue
Telefonas Republic 7868

Ofiso Tel. Yards 5921
DR. BERTASH
756 West 35th St.
Cor. of 35th and Halsted Sts.
Ofiso valandos nuo 1-3 nuo 6:30-8:30
Nedėliomis pagal sutartį.
Rez. 4910 SO. MICHIGAN BLVD.
Tel. Kenwood 5107.

Ofiso Tel. Virginia 0036
Residence Tel. BEVERLY 8244
DR. T. DUNDULIS
GYDYTOJAS IR CHIRURGAS
4157 ARCHER AVENUE
Ofiso valandos:
nuo 2—4 ir nuo 6—8 val. vakaro
8939 SOUTH CLAREMONT AVE.
Valandos—9—10 A. M.
Nedėlioj pagal sutartį.

Tel. Pullman 7235
Res. Pullman 0263
OFISO VAL.: 9-12;1-5; 7-9
Ketv. 9-12
Dr. A. W. Jacobs
DENTISTAS
10758 So. Michigan Avenue
Chicago, Illinois

Dr. F. Pulsucki Le Van
GYDYTOJAS IR CHIRURGAS
Valandos kasdien 2-4 ir 6-9 vak.
1957 W. Garfield Blvd.
Cor. Damen. — Hemlock 6699

A. Montvid, M. D.
West Town State Bank Bldg.
2400 WEST MADISON STREET
Val. 1 iki 3 po pietų, 6 iki 8 vak.
Telefonas SEELEY 7330.
Namų telefonas Brunswick 0597

Office and Res. Phone Calumet 7472
Office Hours: 2-4 p. m. 7-8:30 p. m.
DR. ST. NAIKELIS
Physician and Surgeon
3261 So. Halsted Street

Dr. V. E. SIEDLINSKI
DENTISTAS
Pirm., Trečiadienį, Šeštadienį
4631 So. Ashland Ave.
Tel. Yards 0994.
Antrad., Ketvirtad., Penktadienį
4143 So. Archer Ave.
Tel. Lafayette 3650

DR. STRIKOL'IS
Gydytojas ir Chirurgas
Ofisas 4645 SO. ASHLAND AVE.
Ofiso val.: Nuo 2 iki 4 ir nuo 6 iki 8 vak. Nedėlioj pagal susitarimą.
Ofiso Tel.: YARDS 4787
Namų Tel.: Prospect 1930

Tel. Yards 3146
VALANDOS: Nuo 11 iki 12, 2 iki 4 ir 7 iki 9
Pirmadieniais: 2 iki 4 ir 7 iki 9
Šventadieniais: 11 iki 12
Dr. V. A. Šimkus
GYDYTOJAS ir CHIRURGAS
ir Akinius Pritaiko
3343 S. HALSTED ST.

DR. BRUNO J. ZUBRICKAS
GYDYTOJAS IR CHIRURGAS
2808 West 63rd St.
VALANDOS: 2—4 popiet ir 7—9 vakaro, trečiadieniais ir sekmadieniais pagal susitarimą.
Telefonas HEMLOCK 6111

DR. C. Z. VEZEL'IS
DENTISTAS
4645 So. Ashland Ave.
arti 47 Street
Tel. Yards 2246
Valandos nuo 9 iki 8 vakaro.
Seredoj pagal sutartį.

Kiti Lietuviai Daktarai

DR. P. J. BEINAR
(BEINARAUSKAS)
GYDYTOJAS IR CHIRURGAS
6900 So. Halsted St.
Tel. Went. 1612 — Res. Yards 3955
Ofiso val.: 2-4 pp. ir 7-9 vak. Ser. ir nedėlioj pagal sutartį.

Dr. Margeris
3325 So. Halsted St.
Valandos: nuo 10 r. iki 2 po pietų ir nuo 6 iki 8 vakaro.
Šventadieniais tik susitarus.
Phone YARDS 7299

Tel. Office Wentworth 6330
Rez. Hyde Park 3395
Dr. Susanna Slakis
Moterų ir vaikų ligų gydytoja
6900 So. Halsted St.
Valandos—1—4 po pietų, 7—8 vak. išskyrus seredomis ir subatomis

KITATAUČIAI

Telefonas Fairfax 4024.
Dr. J. M. Finnegan
DENTISTAS
VALANDOS: 9—12, 6—9. Trečiadienį 9—12.
1344 East 63rd St.
CHICAGO, ILL.

DR. HERZMAN
IŠ RUSIJOS
Gerai lietuviams žinomas per 31 metus kaipo patyręs gydytojas chirurgas ir akušeris.
Gydo staigias ir chroniškas ligas vyrų, moterų ir vaikų pagal naujausius metodus X-Ray ir kitokius elektros prietaisus.
Ofisas ir Laboratorija
1034 W. 18th St., netoli Morgan St.
Valandos nuo 10—12 pietų ir nuo 6 iki 7:30 val. vakaro.
Tel. CANAL 3110
Rezidencijos telefonai:
Superior 9454 ar Central 7464

Dr. Charles Segal
OFISAS
4729 So. Ashland Ave.
2-ros lubos
CHICAGO, ILL.
OFISO VALANDOS:
Nuo 10—12 val. ryto; nuo 2 iki 4 val. popiet ir nuo 7 iki 8:30 val. vakaro. Nedėliomis nuo 10 iki 12 valandai dieną.
Phone MIDWAY 2880.

Telefonas YARDS 0994
Dr. Maurice Kahn
4631 SOUTH ASHLAND AVE.
Ofiso valandos:
Nuo 10 iki 12 dieną, 2 iki 3 po pietų, 7 iki 8 val. Ned. nuo 10 iki 12
Rez. Telephone PLAZA 2400

Jos. C. Urkov, M. D.
VEIDO CHIRURGAS
Praktikuoja plastinę chirurgiją ir odos iškraipymų gydymą.
59 E. MADISON ST., Chicago, Ill.
Suite 2008 Mallers Bldg.
Telefonas STATE 7792

ADVOKATAI

K. P. GUGIS
ADVOKATAS
Miesto ofisas—127 N. Dearborn St.
Kamb. 1431-1434-Tel. Central 4411-2
Namų ofisas—3323 So. Halsted St.
Valandos vakarais nuo 6 iki 8:30
Telefonas YARDS 0818.
Ketvirtadieniais ir Sekmadieniais—pagal sutartį.

JOSEPH J. GRISH
LIETUVIS ADVOKATAS
Telephone: Yards 1001.
4631 SO. ASHLAND AVENUE
Res. 6515 So. Rockwell St.
Telephone: Republic 9723.

Joseph V. Mockus
ADVOKATAS
Chicago, Illinois
1664 W. Madison St.
Telefonas MONROE 0701
Valandos: 9 ryto iki 9 vakaro

A. A. SLAKIS
ADVOKATAS
7 So. Dearborn St.
Room 1230.
Ofiso Tel. CENTRAL 1824.
Namų Tel.—Hyde Park 3395.

Telefonas CICERO 3548
BENNY NAURICH
ATTORNEY AT LAW
Valandos: 6:00—8:30 P. M. ir susitarus.
1339 So. 48th Court
CICERO, ILL.

INSURANCE
(APDRAUDA)
• PILNĄ APDRAUDĄ AUTOMOBILIAMS.
• APDRAUDĄ NAMŲ NUO UGNIES.
• APDRAUDĄ RAKANDŲ.
• APDRAUDĄ NUO VAGIŲ.
• APDRAUDĄ LANGŲ.
• TAVERNŲ ir namų savininkų, kurioje randasi tavernai nuo Public Liabilities.
NAUJIENŲ
Raštinėje per A. RYPKEVIČIŲ
1739 S. Halsted St.
Raštinė atdara kas vakaras iki 8 val. Sekmadieniais nuo 9 ryto iki 1 val. po pietų.

Clevelando ir Ohio Žinios

SLA 136 kuopos vakaruškos. — Onos Kaskas koncertas. — Gal bus likviduota viena lietuvių parapija.— Mirė Kazimieras Viknis. — Geriau Amerikos kalėjime, negu Mussolinio laisvėje. — Didesnis susidomėjimas politika. — Sujudo įvairios tautos. — "Dirvos" Čalio atmintis nusilpnėjo.

SLA 136 kuopa buvo surengusi šaunias vakaruškas balandžio 15 dieną, Liet. Darbininkų salėj. Publikos buvo geras skaičius, ir visi gražiai linksminosi: šoko prie geros muzikos. Namo išsiskirstė tik ketvirtą valandą ryto.

Šis parengimėlis buvo surengtas tam, kad arčiau butų galima su naujai prisirašiusiais nariais dabartiniu vajaus metu. Minėta kuopa žada daug tokių parengimų turėti ateityje, o publika tuo esti patenkinta.

o—o—o

Onos Kaskas koncertas įvyks balandžio 21 dieną miesto mažajame teatre. Visas pelnas eis Liet. Kulturos Darželio reikalams, atseit, apmokėjimui skolų, kurių dar yra apie dvidešimt penki šimtai. Taigi, kuriems laikas leis, nepamirškite tos dienos ir dalyvaukite koncerte.

o—o—o

Kiek tenka girdėti iš patikimų parapijonų, tai naujoji parapija vargiai išsilaikys lietuviška. Daugelio parapijonų nuomonė yra ta, kad bažnyčia galinti pereiti į svetimtaučių rankas. O tai todel, kad mažai esą lietuvių, kurie padeda parapiją išlaikyti.

o—o—o

Mirė Kazimieras Viknis, 975 E. 76th St., sulaukęs tik 21 metų amžiaus. Vadinasi, ką tik buvo pradedąs su gyvenimu susipažinti. Palaidotas su bažnytinėmis apeigomis. Liko nu liudime tėveliai ir viena sesuo

o—o—o

Vienas vietos italas buvo valdžiai nusikaltęs ir nubaustas keliais mėnesiais kalėjimo. Tačiau jis buvo pasprukęs į Italiją ir savo bausmės neatliko. Šiomis dienomis sugrįžo ir pareiškė, kad geriau buti Amerikos kalėjime, negu Mussolinio laisvėj. Tai, matyti, kad ten ne kokia laisvė, nes kitaip jis nebutų taip padaręs.

o—o—o

Tarpe daugelio clevelandiečių pradėjo kilti karštesnis politiškas susidomėjimas, karštesnis politiškas upas. Daugelis pradėjo kreipti dėmesį į pasaulinę padėtį ir kritingą darbininkų likimą.

Darba žmonės pradėjo permatyti, kas juos ateityje laukia, jeigu jie tik veiks neorganizuotai. Atrodo, kad atžagareiviai yra pasiryžę ir kėsinasi pasaulį užkariauti, bei darbo žmones pavergti. Pradžią jie jau padarė; keli jų užsimojimai jiems nusisekė, tai jie ir grasina viso pasaulio darbininkams. Per pereitus kelis desėtkus metų buvo privisę visokių partijų ir partijėlių, daugelis jų visai jokios reikšmės neturėjo. Dabar kai kurios tos politiškos partijos pradėjo visai susmukti, ir tų partijų sekėjai lieka išsiblaškę be organizuoto kuno. Kodėl taip atsitinka su tokiomis partijomis. Todel, kad jų pagrindas nebuvo stiprus, ir jie neturėjo konkretaus fundamento veikimui.

Paimkim kad ir komunistų partiją. Kiek mes surasime savo draugų, kurie buvo nuo socialistų atsimetę ir prie komunistų prisidėję. Iš sykio jie manė, kad tai tikrai bus pasaulio išganytojas ir atneš darbo žmonėms rojų ant žemės. Bet kas atsitiko, kur tas darbo žmogaus rojus yra? Pačioje Rusijoje yra dar didesnė priespauda, negu kitose diktaturos šalyse. Kada kitų šalių diktatoriai pradėjo demokratiškas šalis pavergti ir darbo žmones dar daugiau spausti, ar Rusija daro nors kokį protestą prieš tai? Kur ta pasaulio išganytoja dabar yra? Kiti kalba, kad gal kils karas tarpe Rusijos ir Vokietijos, bet vargu galima to tikėti. Kaip vienas šalies, taip ir kitos diktatoriai myli savo vietas, ir jie myli laikyti žmones priespaudoje. Tačiau dar yra tokių, kurie ir dabar negali visko permatyti ir tebestoja už savo senus įsitikinimus.

Socialistų partija, galima sakyti, yra vienatinė partija, kuri nekeičia savo principų, nekeičia savo nusistatymo. Štai kodel jie nė sykį nedarė tokių pažadų darbo žmonėms, kokių negalima išpildyti. Socialistai siulė ir tebesiulo tokią sistemą, kurią galima tikėtis ateityje įgyvendinti.

Socialistai nesiulo tokių laikų, kai niekam dirbti nereikės ir visi bus pinigais perpildyti. Jie reikalauja pilno atlyginimo už atliktą darbą, kuris darbininkui priklauso. Taipgi reikalauja, kad kada jau žmogus nebegali atlikti dienos darbo, tai butų pilnai aprupintas iki jo paskutinės gyvenimo dienos. Tai delto socialistų partija ir eina stipryn. Taigi, delei to ir daugelis clevelandiečių jau pradėjo susirupinti, kad sutverti socialistų kuopą šioje kolonijoje. Vienas kitam apie tai kalba ir jau galima tikėti, kad greitu laiku tas bus padaryta.

Aš prašau draugus, kad šiuo reikalu su manim susižinotumėte kaip galima greičiau, kad butų galima susirinkimas šaukti. Mano adresas 8813 Empire Ave.

Musų mieste yra daug draugų, kurie seniau priklausė socialistų kuopai, ir jie ant visados pasilieka ištikimi partijos veikėjai, bet tik iš organizuoto kuno yra pasitraukę. Taigi, dabar vel visi esate kviečiami prie savo senųjų pareigų.

o—o—o

Clevelande esamos tautos sujudo, kad galėtų baigti darbus savo kulturiniam darželiui. Mat, jų dabar yra visa eilė miesto parke. Federalė valdžia taipgi skubina su savo darbininkais, kad visus darbus butų galima baigti. Mat, kitą vasarą liepos mėnesį atvažiuos prezidentas Rooseveltas visų darželių apžiurėti bei formaliai juos atidaryti, nors tie darželiai jau ir buvo atidaryti per miesto majorą ir kitus valdininkus.

Kulturinius darželius ištaisė WPA darbininkai, tai todėl Rooseveltas ir nori atliktą darbą apžiurėti. Kiek matyti, tai iš visų, lietuvių darželis atrodo gal gražiausias. Lietuvių įrengimai buvo padaryti gražųs, ir taipgi pasitaikė, kad gavo gražiausią vietą parke. Dabar kitos tautos net pavydi.

o—o—o

"Dirvos" Čalis nebeatsimena ką pirmiau kalbėjo. Pirmiau jis sakė, kad Lietuva be Klaipėdos vargu galėtų gyvuoti, nes tai esanti geriausi Lietuvos dalis. Dabar jis sako, kad Klaipėda Lietuvai buvusi tik tiek reikalinga, kiek žydui sermėga. Girdi, daug geriau esą be Klaipėdos. —Jonas Jarus

— SAVAITRAŠTIS —

"Argentinos Lietuvių Balsas"

U. S. A. metams kainuoja Pusantro Dolerio

Galima išsirašyti per "Naujienas" arba tiesioginiai, adresuojant:

"A. L. Balsas"
Casilla de Correo 303,
Buenos Aires, Argentina.

Ir Amerikiečiai Skaito arba Užrašo Saviesiems Lietuvoj

"KULTURĄ"

Mėnesinis Mokslo, Visuomenės ir Literaturos Žurnalas

Eina XV metus. Redaguoja garbės prof. P. LEONAS
Bendradarbiauja įžymiausi Lietuvos mokslininkai, rašytojai, kritikai, visuomenininkai.

1938 m. žurnalo priedu specialiai išleidžiama įžymiojo rusų rašytojo Maksimo Gorkio *gerausių kurinių rinktinė knyga.*

Žmogaus Gimimas

"KULTUROS" kaina: metams 4 dol. pusmečiui 2 dol.
Lietuvoje kaina metams 16 litų, pusm. 8 litai.
Adresas: "KULTUROS" Žurnalas, Šiauliai, Tilžės g-vė Nr. 153. LITHUANIA.

AR JŲS SKAITOT "Naująją Gadynę"?

"NAUJOJI GADYNĖ" yra populiarus savaitinis laikraštis
"NAUJOJI GADYNĖ" kainuoja tik du doleriu metams. Tai nedaug.
"NAUJOJI GADYNĖ" lanko visus ir kas savaitę, teikdama įvairiausio pasiskaitymo.
"NAUJOJI GADYNĖ" dabar yra paskelbus vajų ir kviečia visus didinti jos skaitytojų šeimą.
"NAUJOJI GADYNĖ" yra darbininkų laikraštis ir tokiu ji liks.
"NAUJOJI GADYNĖ" jus prašo išpildyt žemiau einančią blanką ir but jos skaitytoju.

"NAUJOJI GADYNĖ"
220 Leonard Street, Brooklyn, N. Y.

Gerb. Administracija:

Čia prisiunčiu $.....už "NAUJĄJĄ GADYNĘ" ir meldžiu ją siuntinėti sekamu adresu:

Vardas .....
Numeris ir gatvė .....
Miestas ir valstija .....

THE WORLD AT A GLANCE

by Dr. E. G. Peters

Stop the Mailed-Fist Here

Stop the mailed fist here—that is what we Americans must do by seeing that the May Bill (S. 1677—HR4678), now pending in Congress with the backing of Senator Walsh and Representative May, does not become a law. If that so-called disaffection bill becomes a law while our eyes are watching the nazi advance in Europe, then military dictatorship will have won a victory in this country while our attention was distracted by Hitler in the Old World.

The May bill, sponsored by the Navy Department, was defeated in 1935. That measure, if enacted into law, will knock the constitutional guarantees of free speech, free press, and free assemblage into a cocked-hat. For that bill provides,

"That whoever advises, counsels, urges or solicits any member of the Army or the Navy of the United States to disobey the laws or regulations governing the Army or the Navy or to disobey the lawful orders of a superior, or whoever publishes or distributes any book, pamphlet, paper, print, article, letters or other writing which advises, counsels urges or solicits any member of the Army or the Navy of the United States to disobey the laws or regulations governing such military or naval forces, or to disobey the lawful orders of a superior, shall be punished by a fine of not more than $1,000 or by imprisonments for not more than two years, or both..."

Under such a law, worst than the Espionage legislation during the World war, any citizen who in any way protested against using National Guards or other troops in labor troubles would be liable to prosecution. Again, if any citizen, through book or paper, through letter or print, through speech or conversation, should condemn the doings of the army or navy, that citizen would be liable to a fine of $1,000, imprisonment for two years, or be liable to both that fine and that term of imprisonment.

As David Lloyd-George, England's war-time premier, and Liddell Hart, noted British military historian, both amply show, the military mind tends to become dull, stiff, antiquated—as impervious to reason and commonsense as steel is to birdshot. Force and blind obedience are the gods of the military mind.

The military mind strongly opposed the use of the machine-gun when that weapon first came out. That mind insisted upon slaughtering hundreds of thousands of men in largely vain attempts to break through the defenses of the Western Front. That mind, embodied in the high command safe miles behind the real fighting, send 100,000 men to their death in the criminal Somme offensive. When those men had been murdered and a staff officer finally visited the battlefield, he cried out in amazement as he gazed over the vast swamp which was the Somme battlefield, "My God, to think that we drove men through that!"

The tyrant and military dictator have always and everywhere found rigid censorship their first and foremost weapon for destroying freedom and for holding men in abject subjection. Both Hitler and Mussolini punish with death the crime of free speech. Free discussion, on the other hand, is the hand-maiden of liberty and civilization. The founding fathers who wrote our constitution knew well the vital importance of free expression. Hence, they guaranteed that right in the fundamental law of this land.

If we Americans today are true to the spirit of this great nation, and if we are alive to the basic interests of ourselves and of our children, we will stop the mailed fist in our own country. We will see that the May disaffection bill does not become a law.

YOUR GUIDE TO NATIONAL DISTILLERS GOOD LIQUORS

NATIONAL DISTILLERS

vėl mažina geros'os degtinės kainas.

NAUJOS ŽEMOS KAINOS ant 3 GARSIŲJŲ DEGTINIŲ!

PAŽADĖJOME ŽEMAS KAINAS *štai jos!*

Toks yra National Distiller's nusistatymas, kad mažinti kainas kur tik leidžia išsibuvusios degtinės ištekliai. Vienkart su šiuo nusistatymu, mes duodame *kitą* kainų nuolaidą... kitą progą santaupoms ant šių trijų pagarsėjusių rušių.

Crab Orchard
KENTUCKY STRAIGHT BOURBON WHISKEY
Tai iš Old Kentucky. Turtinga, švelni skoninga ir šiandie geresnė degtinė negu bet kada — bargeno kaina.
90 Proof
89¢ PT.
47¢ ½ PINT

Windsor
STRAIGHT BOURBON WHISKEY
Taip puiki bourbon kaip bet kada pasiulyta už tą kainą. Ji extra švelni ir gera — ir visuomet populiari delto, kad "iš visų pusių geras degtinės pirkinys."
90 Proof
85¢ PT.
45¢ ½ PINT

TOWN TAVERN
STRAIGHT RYE WHISKEY
Jei tai ruginė, kurios nori su tuo dideliu, turtingu skoniu — extra puikiu ir švelniu skoniu, pirk Town Tavern, už šią naujai žemą kainą, nes tai sensacinė vertybė!
90 Proof
85¢ PT.
45¢ ½ PINT

COPYRIGHT 1938, NATIONAL DISTILLERS PRODUCTS CORPORATION, NEW YORK, N. Y.

A. F. CZESNA BATHS
ATLANKYKIT SVEIKATOS PIRTĮ
Telefonas BOULEVARD 4552
Užlaikom elektrikinį Kabinetą, karštus ir garo kambarius; suteikiam elektrikinius ir švedų masažus; Pagelbėsim jusų sveikatai VIOLET Spinduliais ir sieros vanom. Kainos labai prieinamos; Moterų diena utarninkais.
1657 West 45th St., kampas S. Paulina St.

S. L. A.

Susivienijimas Lietuvių Amerikoje yra didžiausia lietuvių organizacija. Tai lietuvių apdraudos tvirtovė Amerikoje. Tai lietuvių brolybės fraternalė organizacija. SLA. trokšta dar daugiau gerų lietuvių suvienyti broliškais ryšiais vienon didelėn ir gražion šeimynon. Dabar eina SLA. Pažangos Vajus naujiems nariams priimti.

Susivienijimas iš apdraudos nedaro sau pelno, todel Susivienijime apdrauda yra pigesnė. Bet Susivienijimas teikia lietuviams daugiaus, negu apdraudą. Susivienijimas veikia kulturinėje dirvoje, stiprina lietuvybę Amerikoje ir rupinasi bendrais lietuvių reikalais.

Dabar visose lietuvių kolonijose darbuojasi šimtai SLA. organizatorių. Kai vienas tų organizatorių atsilankys į jusų namus, paklausykite jo patarimo—prisirašykite prie Susivienijimo su visa savo šeimyna.

SUSIVIENIJIMAS LIETUVIŲ AMERIKOJE
307 West 30th Street, New York, N. Y.

EGG $6.00
NUT $6.00
BIG LUMP $6.00
MINE RUN $5.75
SCREENINGS $5.00
PIRKIT DABAR! — ŠAUKITE DIENĄ IR NAKTĮ. Pristatymas Mieste ir Priemiesčiuose.
Tel. ARDMORE 6975

Turtas—virš $3,100,000.00 — Rezervas —virš $225,000.00

4192 S. ARCHER AVENUE
(North East Corner Archer and Sacramento Ave.)
Phone LAFAYETTE 0461

United States Government priežiuroje ir kiekvienai ypatai pinigai apdrausti iki $5,000.00

Išmokėjom už padėtus pinigus 4%

Duodam Paskolas ant 1-mų Morgičių

Safety Deposit Dežutes Galima Pasirenduoti

Ofiso Valandos: nuo 9 ryto iki 5 vak. Seredom nuo 9 iki 12 dieną, Subatom nuo 9 ryto iki 8 val. vakaro.

STANDARD FEDERAL SAVINGS & LOAN ASSOCIATION of CHICAGO

JUSTIN MACKIEWICH
President
HELEN KUCHINSKAS, Sec.

AR ŽINOTE KĄ RAŠO "KELEIVIS?"

Ar žinai, kodėl vieni jį giria, kiti keikia, bet visi mėgsta jį skaityti?

Net kunigai pasislėpę jį studijuoja, nors savo parapijonims draudžia jį į rankas paimt.

"Keleivį" žmonės mėgsta dėl to, kad jis niekam nepataikauja ir nesibijo teisybę skelbti.

Žmonių mulkintojus ir apgavikus jisai lupa be jokio pasigailėjimo.

Be to, jame rasi visokių patarimų, pamokinimų, gražių eilių, įdomių paveikslų ir žinių iš viso pasaulio.

Kainuoja tik $2.00 metams.

Adresas toks:

"KELEIVIS"
253 Broadway,
SO. BOSTON, MASS.

Sophie Barcus

RYTINĖ RADIO VALANDA

iš Stoties

W. G. E. S.

Kasdien nuo 8:30 v. ryte iki 9:15 v.

Išgirsit vėliausias žinias, muziką ir kitus įdomius pranešimus

Taisykite Savo Namus Pakol Viskas Atpigę

Jeigu neturi pinigų, kreipkis į Naujienų spulką,—gausi paskolą ant ilgų metų.

1739 So. Halsted St.
CHICAGO, ILL.

NAUJIENOS

The Lithuanian Daily News
Published Daily Except Sunday by
The Lithuanian News Pub. Co., Inc.
1739 South Halsted Street
Telephone CANal 8500.

Subscription Rates:
$5.00 per year in Canada
$5.00 per year outside of Chicago
$8.00 per year in Chicago
3c per copy.

Entered as Second Class Matter March 7th 1914 at the Post Office of Chicago, Ill. under the act of March 3rd 1879.

Naujienos eina kasdien, išskiriant sekmadienius. Leidžia Naujienų Bendrovė, 1739 S. Halsted St., Chicago, Ill. Telefonas Canal 8500.

Užsakymo kaina:

Chicagoje—paštu:	
Metams	$8.00
Pusei metų	4.00
Trims mėnesiams	2.00
Dviem mėnesiams	1.50
Vienam mėnesiui	.75
Chicagoj per išnešiotojus:	
Viena kopija	3c
Savaitei	18c
Mėnesiui	75c
Suvienytose Valstijose, ne Chicagoj, paštu: (Atpiginta)	
Metams	$5.00
Pusei metų	2.75
Trims mėnesiams	1.50
Dviem mėnesiams	1.00
Vienam mėnesiui	.75
Lietuvoje ir kitur užsieniuose	
Metams	$8.00
Pusei metų	4.00
Trims mėnesiams	2.50

Pinigus reikia siųsti pašto Money Orderiu kartu su užsakymu.

Buferis tarpe Vokietijos ir Rusijos

Britanijos valdžia jau seniai derasi su sovietų Rusija, stengdamasi ją prikalbinti dėtis prie "Hitlerio sustabdymo" bloko. Sovietų valdžia dar vis nesideda. Priežastys nėra aiškiai žinomos.

Sakoma, kad Lenkija ir Rumanija nenori leisti rusų armijos į savo teritorijas, nes jos bijo, kad bolševikai, tenai įėję, atsisakys eiti lauk, kai pasibaigs karas. Todėl anglai siulo rusams, kad jie padėtų Lenkijai ir Rumanijai lėktuvais, amunicija ir karo medžiagomis, bet ne kareiviais.

Antra vertus, turi baimės ir sovietų valdžia. Ji nepasitiki Londonu. Jai atrodo, kad, įsivėlusi į karą su vokiečiais, ji gali buti palikta be pagalbos; o jai gręsia pavojus ir iš japonų pusės.

Paskiausios žinios sako, kad sovietų valdžia sutiks padėti "taikos blokui", jeigu Anglija pasižadės apsaugoti **Lietuvos, Latvijos ir Estijos nepriklausomybę,** per kurias Vokietija gali užpulti Rusiją.

Įdomu, kad ne rusai siulo apsaugą toms Pabaltijo valstybėms, bet ji reikalauja, kad jas apsaugotų Anglija Tai rodo, kaip žymiai pastaruoju laiku pasikeitė padėtis toje Europos dalyje. Pirmiaus Maskva visuomet vaidindavo Lietuvos užtarėjos rolę, žadėdama ją apginti nuo lenkų ir vokiečių. O dabar jau ji pati nori, kad jos siena butų apsaugota ir tuo tikslu ji siulo Anglijai (ir Francuzijai) paimti savo protekcijon Pabaltijo kraštus.

Lietuvai, Latvijai ir Estijai tuo budu yra skiriama padėtis "buferio" tarpe Vokietijos ir Rusijos. Faktinai tokioje padėtyje jos yra ir šiandien, tik didžiosios valstybės to dar nėra formaliai pripažinusios.

Isterika

Kai "Vienybė" pastebi kuriame nors laikraštyje, ypač kairesniosios krypties, netinkamą jai nuomonę, tai labai dažnai ji taip įsikarščiuoja, kad ji užmiršta saiką, proporciją ir sveiką sensą. Štai, iš daugelio pavyzdžių vienas.

"Keleivis" pakritikavo dabartinės Lietuvos vyriausybės sąstatą, atsiliepdamas neigiamai daugiausia apie jos "militarinį pobudį", kadangi joje dalyvauja keturi generolai. Brooklyno tautininkų organui dėl tos kritikos taip įkaito nervai, kad jisai suriko: **"Didžiausi Lietuvos priešai!"** Ir jisai rašo:

> "Bostono socialistų laikraštis stačiai išniekina (? — **"N." Red.**) Lietuvos kariuomenės vadus — generolus vien už tai, kad jų **keturi** įėjo į vyriausybę. Jokis Lietuvos išlaukinis priešas nedrįstų taip atsiliepti apie Lietuvos kariuomenės vadus, kaip kad juos terlioja Bostono savaitraštis. Tai grynai išsigimėlių darbas.
>
> "...Kiekvienas doras lietuvis turėtų biaurėtis tokiu laikraščiu..."

Matote: "didžiausi priešai", "išsigimėliai", "reikia biaurėtis"...

Tikra isterika.

Jokių "niekinimų" ir "terliojimų" "Keleivio" pastabose, žinoma, nebuvo — ir visai jų negalėjo buti **kariuomenės vadų** adresu, nes kalba ėjo ne apie kariuomenę, bet apie valdžią. Tie į ministerių kabinetą įėjusieji generolai dargi **nėra aktyvioje kariuomenės tarnyboje:** gen. Černius buvo, bet, patapęs premjeru, rezignavo!

Panašiais isterikos priepuoliais p. S. E. Vitaitis kitąsyk gadindavo apetitą "Tėvynės" skaitytojams. Galų gale, SLA nariams tatai įkyrėjo iki gyvo kaulo, tai dabar jisai draskosi "Vienybės" špaltose. Ar jisai jau nebegali savo nervų suvaldyti?

Laukia naujos epidemijos

SUV. KALVARIJA. — Kada Kalvarijoje siautė vidurių šiltinės epidemija, tai Marijampolės apskrities valdyba, kad gyventojai nevartotų Šešupės vandens, buvo pažadėjusi iškasti kelis arterinius šulinius. Epidemija jau praėjo, o šulinių vis dar nekasa.

Žvejai nori įsigyti silkių žvejybai pritaikintų laivų

ŠVENTOJI.—Šventosios žvejai kelia gyvą reikalą įsigyti silkių žvejybai pritaikintų laivų. Kadangi šitie laivai buna su gilesne grėmzle, tai kartu iškeliamas ir greitesnis bei spartesnis Šventosios uosto gilinimas.

APŽVALGA

NESISARMATIJA MELUOTI

Antanas Bimba "Laisvėje" rašo:

"Bal. 13 d. jis ("Naujienų" redaktorius) tukstantį ir pirmą sykį gieda, buk Sovietų darbininkai esą priversti gyventi dvasia šventa. Jie faktinai nieko neuždirba, pasak to žmogaus, bet gyvena ir tiek."

Tai grynas melas. "Naujienose", žinoma, nebuvo pasakyta, kad sovietų Rusijos darbininkai "nieko neuždirba" arba kad jie gyvena "dvasia šventa"; bet buvo pasakyta, kad tos šalies darbininkų "realiai uždarbiai" yra **žemiausi** tarpe visos eilės šalių, kurie buvo paminėti tame "N." straipsnyje.

Tai kodėl Bimba šitaip per akis meluoja? Atsakymas tegali buti tiktai vienas: **jisai meluoja dėlto, kad jisai negali rašyti tiesos,** nes ta tiesa sugriautų visą **apgaulės propagandą,** kurią Bimba ir jo "partijos" draugai veda apie rusišką bolševizmą.

TIESA, KURIOS KOMUNISTAI BIJO

"Naujienų" balandžio 13 d. straipsnyje, apie kurį taip be sarmatos A. Bimba pamelavo, buvo padarytas palyginimas tarpe darbininkų uždarbių **Sovietų Sąjungoje** ir šiose šalyse: Latvijoje, Estijoje, Lenkijoje, Francuzijoje, Danijoje, Švedijoje, Anglijoje ir Š. A. Jungtinėse Valstijose.

Kaip žinoma, tų šalių pinigai yra skirtingi, kainos įvairioms prekėms labai nevienodos. Tai kaip dabar surasti, kurioje šalyje darbininkas gauna didesnį, o kurioje mažesnį atlyginimą už darbą? Lyginti galima tiktai tos pačios rųšies daiktus.

Kas gi yra bendro įvairių šalių darbininkų uždarbiuose? Tas, kad, išdirbęs tam tikrą **laiką,** darbininkas gauna užmokestį, kurią jisai suvartoja įsigijimui tam tikrų **daiktų,** reikalingų jo gyvenimui — maisto, rubų ir t.t. Pav. ir darbininkas rusas, ir lenkas, ir anglas perka duoną (arba miltus duonai kepti), perka cukrų, sviestą ir kitokius produktus. Dabar kyla klausimas: **kiek laiko turi dirbti darbininkas tose įvairiose šalyse, kad jisai galėtų įsigyti tam tikrą kiekį tų produktų?**

Ir štai kas "Naujienose" buvo parodyta:

> "Sovietų Sąjungoje" — čia cituojame straipsnį, kurį A. Bimba turėjo galvoje — "už kilogramą miltų, kilogramą miltų, kilogramą mėsos, kilogramą sviesto ir kilogramą cukraus darbininkas turi dirbti **1,189 minutes;** o Latvijoje — 589 min., Estijoje — 499 min., Lenkijoje — 549 min., Francuzijoje —378 min., Danijoje — 262 min., Švedijoje — 295 min., Anglijoje — 309 min., Jungt. Valstijose — 165 min.
>
> "Taigi SSRS darbininkas už tas **pačias prekes dirba beveik dvigubai ilgiau,** negu Lenkijos ir Latvijos darbininkas; **daugiau negu dvigubai ilgiau** už Estijos darbininką; **trigubai ilgiau,** negu Francuzijos darbininkas; **daugiau negu keturis sykius ilgiau** už Danijos darbininką, ir **septynis kartus ilgiau** už Amerikos darbininką."

Tai ve kokių faktų, paremtų pačios sovietų valdžios skelbiamais duomenimis, Antanas Bimba bijo. Jisai nedrįsta parodyti juos savo skaitytojams; o kad tie skaitytojai kartais nepatirtų apie juos iš "Naujienų", tai jisai **stengiasi "Naujienas" diskredituoti,** MELUODAMAS apie tai, kas jose parašyta!

Dalykas, kaip matome, labai paprastas.

Bimba, kaip ir kiti tos rųšies raketieriai, gyvenantieji iš publikos mulkinimo, NEGALI pripažinti, kad "socialistiškoje" Rusijoje darbininkai gauna **dvigubai mažesnį** atlyginimą už darbą net už pusiau-fašistiškos Lenkijos darbininkus ir **keturis kartus mažesnį** už "buržuaziškos" Danijos darbininkus. Todėl jisai bando apšmeižti tuos, kurie šituos faktus iškelia aikštėn.

IGNORANTO ARGUMENTAS

Beje, Antanas Bimba mėgina dar ir argumentuoti, ir sako.

> "'N.' redaktorius dvasia šventa negalėtų gyventi nei vienos dienos, o ten (Sovietų Sąjungoje) 170,000,000 žmonių gyvena visus paskutinius dvidešimt du metu."

Žinoma, gyvena, tik ne "šventa dvasia". Jie gyvena labai skurdžiai, bet visgi šiaip-taip gyvena — ir veisiasi.

Antanas Bimba, tur but, to fakto nežino, kad skurde paskendę žmonės paprastai veisiasi sparčiau, negu žmonės, kurių ekonominė padėtis nebloga. Imkite Kinijos arba Indijos žmonių mases. Kinijos "kuli" (juodo darbo darbininkas) arba Indijos "parija" gauna už savo darbą, be abejonės, **dar menkesnį atlyginimą,** negu "socialistinės" Rusijos proletarai; bet tų kiniečių ir indų yra nesuskaitomi milionai!

Todėl iš to, kad Sovietų Sąjungoje gyvena 170 milionų žmonių, visai negalima padaryti išvados, kad jie esą sočiai pavalgę, šiltai apsirėdę ir turį erdvius, švarius butus. Nieko panašaus. Faktai rodo visai ką kita.

Iš Lietuvos

Lietuviškos knygos į Ameriką

Amerikoje gyvenančių lietuvių tautiškumui ir kulturiniam bendradarbiavimui su savo tėvyne stiprinti labai daug galėtų padėti knyga. Tik, dėja, labai mažas kiekis Lietuvoje išleidžiamų knygų tepatenka į Ameriką ir taip pat musų išeivija mažai jų tereikalauja.

Kad plačiau butų supažindinta išeivija su knyga, Lietuvos knygų leidyklos: Dirva, Pažangos A. B., Sakalas, Spaudos Fondas ir Šv. Kazimiero D-ja, pasinaudodamos šiais metais New Yorke ruošiama paroda iškėlė mintį, kad Lietuvos paviljone lietuviškos knygos butų prieinamomis sąlygomis pardavinėjamos, kad kiekvienas lietuvis išeivis lankydamas parodą turėtų progos ir be jokių sunkumų susipažintų su Lietuvoje leidžiamomis knygomis ir reikalingų knygų įsigyti.

Tai leidyklų minčiai New Yorke parodai ruošti Lietuvių Komitetas karštai pritarė ir apsiėmė organizuoti knygų platinimą savo jėgomis.

Keletas tukstančių knygų jau yra pasiųsta ir jei butų pareikalavimas, bus pasiųsta daugiau.

Skelbimai Naujienose duoda naudą dėlto, kad pačios Naujienos yra naudingos.

Jie pasiryžo mirti...

(Musų specialaus korespondento Lietuvoje)

(Tęsinys)

¤ ¤ ¤

Susėdę jaunuoliai, ne senesni kaip dvylikos metų, žiurinėja žemėlapį.

—Kažin, jei dabar pasakytum, kad Čekoslovakija laisva respublika, demokratiškai tvarkosi, ką mokytojas pasakytų, ar neužveštų dvejetuką?

—O kaip tu mokytojui kitaip turėtum atsakyti, juk geografijos vadovėlyje taip parašyta?— atkerta vienas jų.

—Tikrai, juk ir geografijos vadovėlis dar šiais metais išleistas!

—Pasiskubino išleisti, dabar turės nuostolių, kas tokį vadovėlį gali pirkti?

—Bet buk gudrus: dabar geografijos vadovėlius leisti, tai jau visai nepeninngas daiktas. Štai visai neseniai buvo Slovakija paskelbta nepriklausoma valstybė, o jau dabar vokiečių valdomos žemės...

—Bet žiurėkite, vyrai, Lietuvos žemė visai panaši į širdį ir štai dabar vokiečiai į tą širdį įvarė peilį!

—Pamanyk, toks mažučiukas žemės gabalėlis ir tokia didelė Vokietija ir jai parupo atsiimti ir tą žemę, — koks gobšumas...

—Tai vyrai vis ne prieš gerą. Rudenį musės prieš mirtį taip pat labai įkyrios.

Ir visi tie jaunieji geografai politikai vienu balsu sušuko:

—Galas Vokietijai!

Ir iš jų jaunučių krutinių netyčiomis išsiveržė daina:

—Tykiai, tykiai Nemunėlis teka...

¤ ¤ ¤

Kauno gelžkelių stotis pilna žmonių. Pabėgėliai iš Klaipėdos dieną iš dienos plusta. Jau koks dešimts tukstančių žmonių iš "kulturingųjų" vokiečių nasrų išsprudę čia atvyko. Atvyko savo turtus palikę, kiti smagiai apdaužyti su suraišiotomis galvomis, savo guzus tvarsto. "Kulturingi" vokiečių žandarai elgiasi kaip tinkami ir pasauliui skelbia, kad jie "geruoju" susitarę su Lietuva. Klaipėdą okupavę ir visame Lietuvos valstybės interesų pabojo ir joks lietuvis už veiklą Klaipėdoje nenukentėsiąs. O štai iš tenais pabėgę pasakoja, kad žandarai žmones suiminėja, iš jų tyčiojasi, daužo, vienus gerai apmušę, turtus atėmę paleido eiti į Lietuvą, o kitus išsivarė į Vokietiją. Jau Klaipėdos krašte koncentracijos stovykla įsteigta.

Štai kovo mėn. 25 d. iš Klaipėdos krašto atbėgęs atvyko ir senutis Jankus, tasai Klaipėdos krašto lietuvių patriarchu pramintas.

—Buvai pabojęs likti tarp savųjų, manai visvieną mirti reikės, juk senas... bet net gerų vokiečių įprašytas pabėgau. Pasitaiko ir vokiečių nuoširdžių žmonių, tai jie įspėjo mane, kad busią blogai, jei liksiu... Užmuš ir tiek... tai susimėčiau bėgti... Skara galvą aprišau, rudinę apsivilkau, įsipainiojau į žmonių burį ir taip žygiavau, slaptai per sieną perėjau ir štai jau Kaune. Skaudu ir graudu, rods, Aušros gadynė iš naujo atgimsta...

—Prieš išvažiuosiant vietos smogikai atsilankė, dar tuomet nebuvo išsidrąsinę ką nors man daryti tik teiravosi, ar ir toliau aš už lietuvystę kovosiąs. Atsakiau, kad dar labiau, negu seniau ir tikras, kad neužilgo Klaipėda busianti Lietuvos. Jie nieko neatsakę išėjo sau, o aš tuoj susimečiau pasprukti, negi laukši kaip antrą kartą ir dar nakties metu ateis...

—Duktė pasiliko namuose, o sunų jau areštavo ir į Tilžę išvežė...

Spindi senio kaktoje akys, jos kupinos naujų rupesčių ir gilaus skausmo.

—Rods, atsigriebsime, — pro skausmus išsiveržia jo žodžiai...

¤ ¤ ¤

—Daug esu pasaulio apkeliavęs, visokių žmonių esu matęs, bet tokio brutalumo, kaip iš vokiečių niekur nesu patyręs,— pasakojo vienas žydas, pabėgęs iš Klaipėdos.

—Mus žydus daug kas nekenčia, bet vokiečiai mus fiziniai nekenčia ir visi, visi, ar tai bus vokietis inteligentas, ar darbininkas...

—Viską, ką tik turėjau Klaipėdoje, palikau, ką buvau su savim paėmęs, pakelėje smogikai atėmė. Atėmė, tiek to, bet kam dar tyčiotis, stumdyti, mušti... Na, esu tikras, kad musų rolės pasikeis, taip visas pasaulis greitai vokiečių nepakęs, kaip dabar jie žydų nekenčia.

—Neseniai buvau Londone, tenai visi kas gyvas ruošiasi karui. Karas bus, jei anglas karui ruošiasi, tai karas bus, o jei jis bus, tai Vokietijai galas ateis. Tikėkite mano žodžiais...

—Kaip mane gyvą matote, aš busiu vienas iš tų savanorių, kurie eis mušti vokiečius. Milijonai, milijonai suplauks žmonių kariauti su vokiečiais. Visi žydai paskutinį savo turtą atiduos, paaukos, tai bus šventasis karas...

¤ ¤ ¤

Tai vaizdai, tai vaizdeliai ne svajonės supinti, ne iš piršto išlaužti, bet iš šių dienų gyvenimo tikrovės gyvais paimti.

Baisi karo šmėkla žygiuoja... Visi, visi tos šmėklos kratosi, bet ji eina, artinasi nesustabdoma, nesuvaldoma...

Niuri Europos padangė ir dar ji vis labiau tirštėja, tamsėja...

Lietuvos žemės visos didžiulės nelaimės dar tik pryšakyje... Lietuvos žmonės dar daug daug vargų ir skausmų turės patirti, pakelti!

—Vistaspats

Kovo mėn. 25d.

(GALAS)

Lietuvos Padangėje

Nuotaikos

MARIJAMPOLĖ.—Apie Vokietijos reikalavimus Lietuvai marijampoliečiai tesužinojo tik iš radijo pranešimų šiandien, kovo 22 d. ryte. Kadangi ne visi marijampoliečiai gyvena tokiam liuksuse, kad turėtų radijo imtuvus, o kiti, kad ir turi, bet rytinių naujienų neklausė, mieste pasklido įvairiausi gandai apie Klaipėdos netekimą, Lietuvos okupaciją, ir kt., kas labai prislėgė žmonių nuotaiką. Kiek tikslesnių žinių paskleidė rytiniai laikraščiai, tačiau galutinai padėtis paaiškėjo tik 12 val., kada per radiją buvo pranešta apie reikalavimų priėmimą ir sustiprintos apsaugos stovio paskelbimą.

Liudnos žinios pribloškė marijampoliečius. Gatvės buvo pilnos žmonių, kurie grupavosi tai vienoj, tai kitoj vietoj, komentavo įvykius, dalinosi žiniomis ir gandais.

Kovo 22 d. — turgaus diena, ir mieste buvo daug ukininkų, kurie prisiminė ne tik pereitų metų kovo 19 d. įvykius, bet ir kitus įvykius. Žmonės atrodė nuliudę. Suvalkietiškas atsargumas jau buvo dingęs.

Po pietų atsirado daug girtų; gatvės persipildė žmonėmis. Temstant gatvėse buvo daugiau žmonių, negu sekmadieniais po pamaldų. Žmonės tik ir kalbėjo apie Klaipėdos kraštą, šituo klausimu teko daug kalbėtis su valdininkais, tarnautojais ir darbininkais.

Kovo 22 d. charakteringas didelis nusivylimas.

Dėl Klaipėdos įvykių

ALYTUS. — Kovo 22 d. rytą plačiai paplitus žinioms po miestą, kad vokiečiai pastatę reikalavimus grąžinti Klaipėdą, valdininkai ir tarnautojai suėję į įstaigas dirbti susirupinę stoviniavo negalėdami iš susijaudinimo dirbti. Darbininkai taip pat pamiršę kasdienius rupesčius dalinosi liudnomis netikėtomis žiniomis. Pakliuvę miestan ukininkai graibstė iš kioskų laikraščius ir pažįstamus miesčionis kamantinėjo klausimais. 12 val. kas nutrukęs skubo prie radijo aparatų klausytis žinių. Galimo karo ukininkai ne tik nebijo, bet jo laukia.

Pažymėtina, kad elektros stotis žinių pranešimo laiku ne visoms linijoms tiekė elektrą ir ne visi galėjo nugirsti svarbių žinių. Dėl to gyventojai labai pasipiktinę.

Išeivių vargai

MARIJAMPOLĖ.—Prieš porą dienų vienai moteriškei atsiuntė sunus iš Paragvajaus (Pietų Amerika) laišką, kuriame nusiskundžiama labai sunkia lietuvių išeivių bukle šitame krašte. Apie Paragvajų Lietuvoj mažai žinoma. Dauguma musų emigrantų, vykstančių į Pietų Ameriką, galvoja apie Argentiną. Tatai žinodami įvairūs agentai įkalba išeiviams, kad Argentina yra Paragvajaus kaimynystėj, kad užtenka tik pereiti sieną ir jau Argentinoj. Tačiau pasirodo, kad tatai ne taip jau lengva, kadangi Argentinoj tokie žmonės nepageidaujami, jie sulaikomi ir siunčiami atgal į Paragvajų, o Paragvajaus valdžia tuos bėglius siunčia į grand Čake esančias plantacijas, kur jų darbas labai primena vergų darbą. Be to, upė, kuri skiria Argentiną nuo Paragvajaus, labai plati, už perkėlimą per ją imami dideli pinigai, nes tai savotiška kontrobanda. Daug kartų panašios kontrobandos pasibaigė labai nelaimingai ir La Platos dugnas esąs nuklotas lavonais.

Uždarbiai Paragvajuj menki, pragyvenimas brangus, darbo maža. Laiško autorius yra geras siuvėjas, jis gavo darbą vienoj siuvykloj, kur uždirba po 140 pezetų kasdien, bet pragyvenimui išleidžia po 110 pezetų kiekvieną dieną. Pezetas — labai mažos vertės pinigas, o visa brangu: pokelis papirosų — 10 pez., dėžutė degtukų — 5 pez. Be to, dirbti tenka 6 dienas, o maitintis — 7 dienas kas savaitė. Žodžiu, tik per 2 mėn. jis susitaupė pinigų pašto ženklui.

Laiško autorius prašo motiną, gimines ir pažįstamus, kad jam padėtų grįžti į Lietuvą, pasakoja, kad kiekvieno sutikto lietuvio Paragvajuj didžiausia svajonė sugrįžti į gimtinę ir įspėja draugus bei pažįstamus, kad jie netikėtų agentų pasakaitėmis ir atsisakytų nuo sumanymų vykti į Paragvajų ar per jį į Argentiną.

Už uodegas 4 mėn.

ROKIŠKIS. — Apylinkės teismas pil. N. už uodegų piaustymą nubaudė 4 mėn. kalėjimo.

Čia tiek daug privisę uodegautojų, kad net vietos verslininkai samdo sargus, kurie saugotų ukininkų arklius ir tie galėtų gurkšnoti restorane, ar rinktis prekes.

MOTERŲ SKYRIUS
WOMEN'S SECTION

PUBLISHED EVERY THURSDAY — EINA KAS KETVIRTADIENĮ

ĮSTEIGTAS • MARIJOS • JURGELIONIENĖS

Gabrielė Petkevičaitė

Iš Musų Vargų Ir Kovų (1898 — 1927)

(Tęsinys)

Pabaigęs su stalčiumi ėmė viską žiurinėti lentynoje, skrynioje ir kamodoje. Tik čia nebeėmė jau kiekvieno lapelio skyrium, bet jau rieškučiomis sėmė ir skleidė asloje. Iškratęs mano knygynėlį, žvilgterėjo žandaras dar į antrą kambarį, kur stovėjo tėvelio knygynas, keturios didžiausios spintos knygų kimšte prikimštos, ir jau su mažu nusiminimu paklausė:

—Ar ir tas jusų?

—Tai mano tėvo knygynas.

Gavęs neigiamą atsakymą, žandaras lengviau atsikvėpė. Iš mano knygynėlio paėmė Baltromaičio katalogą, Juškevičiaus dainas ir kelias cenzuros leistas lenkų kalba knygutes apie Lietuvą.

Išėjęs su prokuroru į prieškambarį ėmė žiurinėti laimėtą grobinį. Prokuroras knygas panagrinėjęs patraukė pečiais:

—Eto bezobrazije! tam pečatajut, a zdies prikazivajut priesliedovat! (Tai biauru! Ten spausdina, o čia įsako persekioti.)

Brolis nepasitraukdamas lydėjo žandaro žingsnius. Rukydami prieškambary, ėmė šnekėtis. Prokuroras, kreipdamasis į brolį, paklausė:

—Aš, rodos, esu kur jus matęs. Be nebuvome drauge Kijavo universitete?

Gavęs teigiamą atsakymą pridėjo:

—Malonu susitikti.

—Tik ne tokiose aplinkybėse, — atšovė jam brolis.

Sugrįžęs į mano kambarį surašė protokolą. Man vis galvoj, ar neis jie kur kitur kratyti... Ir neramu, nes niekaip nesugalvoju, kur vežikas galėjo tokiu trumpu laiku jam įduotus raštus nugrusti.

Pasirašiusį protokolą staiga išgirdau smarkiai bėgant žandarą lipynėmis ir žvangans jo pentinus.

Gyvenome antrame aukšte. Žandarai saugojo žemėje tik įeinamąsias duris, palikę visas kitas duris iki mano galinio kambario atlapas. Tad garsas ėjo per visą trobą.

Vos spėjo žandarų viršininkas mane paklausti:

—Možet byt jest u vas svoja pečat? (Gal turite savo antspaudą?), ir įspruko žandaras kariškai belsdamas kojomis ir pentinais žvangėdamas ir nešdamas didelį ryšulį raštų.

—Vot maladec! Vot maladec! — išgirdau tik žandarą drauge su prokuroru besidžiaugiant ir griebiant šitą pundą.

Apsisuko man galva. Jutau, kaip visas kraujas į širdį subėgo. Atsirėmiau į kėdės nugarą, kad žemėn nepasvirčiau. Tas raštų pundas, tas valdininkų džiaugsmas kaip vezdu man sudavė per galvą. Ir abejoti nebuvo kuo: surado mano raštus.

(Bus daugiau)

VANDUO

Skalbimui reikalinga perteklius vandens. Vanduo buna kietas, kada jame yra ištirpę mineralai, gipsas ar kreida. Kietas vanduo galima suminkštinti palaikius ant oro, išvirinus arba pridėjus šarmo. Soda arba boraksas irgi suminkština vandenį.

Jeigu vanduo purvinas, šaukštas aluno prašalina purvus.

Amonija irgi suminkština vandenį; reikia dėti pusę šaukšto į galioną. Jei vanduo perkarštas, amonija išgaruos.

V. Faizą.

PAVASARINĖS PIRŠTINĖS.

No. 1989 — šias gražias, dviejų spalvų madingas pirštines, lengvai galit nusimegsti namie.

NAUJIENOS NEEDLECRAFT DEPT., No. 1989
1739 So. Halsted St., Chicago, Ill.

Čia įdedu 10 centų ir prašau atsiųsti man Pavyzdį No.....

Vardas ir pavardė .....

Adresas .....

Miestas ir valstija .....

PRANEŠIMAS

Daugeliui Moterų Skyriaus bendradarbių išreiškus pageidavimą, kad šį skyrių vestų p-ia Nora Gugienė, kurios vardas yra žinomas tukstančiams "Naujienų" skaitytojų iš jos įdomiai rašomų Muzikos Žinių. Redakcija pakvietė ją ir gavo jos malonų sutikimą pasiimti ant savęs ir šias pareigas. Taigi gerb. Nora Gugienė bus "Naujienų" Moterų Skyriaus vedėja, ir Redakcija tikisi, kad visos bendradarbės kooperuos su ja taip pat noriai, kaip kooperuodavo su šio skyriaus neužmirštamos atminties steigėja.

"NAUJIENŲ" REDAKCIJA

DARŽŲ KLUBAI MAINE VALSTIJOJ

Rašo Mariona Dailydaitė

Moterų Kliubai dailina Maine valstiją, rengia parodas ir vykina bendrus pagerinimo darbus įvairiose apylinkėse. Tas veikimas buvo pradėtas virš dešimtį metų atgal. Dabar yra po vadovybe p-ios H. R. Coe. Šiandien randasi apie 47 Federuoti Daržų ir Gamtos Kliubai su 2500 nariais. Jų svarbiausias tikslas yra gražinti vieškelius ir lauko pusę ligonbučių, taipgi viešus rumus ir parkus. Netikėtai kiti kliubai ir privatiški žmonės pagavo tą dvasią ir jie pradėjo sodinti gėles prie kelių, dailinti gasolino stotis, garažus ir kempes.

Kasmet Maine siunčia delegates į gėlių parodas, kurios įvyksta Bostone, New Yorke, ir ragina nares važiuoti net į Bermudą. Kas metai daugiaus įvairių gėlių ir naujų medžių sodinama viešose vietose.

Moterys kalba per radio ir rašo į laikraščius apie reikalą gražinti viešas vietas.

Federacijos Kliubai darbuojasi per mokyklas, skautus ir kitas jaunuolių grupes. Jaunuolių programas yra sekantis: Studijuoti geologiją, laukines gėles ir rinkti mineralus. Kai kurios mokyklos, norėdamos paremti tą veikimą, duoda moksleiviams vietą sodinti gėles, ir jie patys gali prižiurėti savo darželius. Toksai veikimas ne vien užinteresuoja jaunuolius, bet ištobulina meilę grožio vietoj norą naikinti, kuris randasi nekuriame jaunuolių amžiuje. Apart to, moterys suteikia jaunuoliams literaturą veltui apie paukščius, upes, žuvis, laukinius gyvunus ir medžius.

Tie veikimai užinteresuoja ir vyrus, todėl šiandien yra vyrų priklausančių prie Federacijos Daržų Kliubų.

Moterys turėjo daug vargo kol jos galėjo išnaikinti kai kurias milžiniškas apgarsinimų lentas, kurios buvo iškabintos prie vieškelių ir darkė sceneriją. Kadangi Amerika yra jauna ir didelė šalis, ji nėra apvalius visas vietas, kaip kad mažesnės ir senesnės šalys. Bet jeigu žmonių upas kils toliau, tai laikui bėgant Maine valstijos vieškelių šonai bus švarūs ir tvarkiai užlaikomi, kaip gerų gaspadinių namai.

Maine Federacijos Daržų ir Gamtos Kliubai išleidžia mėnesinį laikraštuką, kuris aprašo įvairių kliubų veikimą ir kartu nurodo reikalingus darbus bei užmanymus.

Moterų pamatas yra sekantis: "Gamta suteikė stebėtiną medžiagą, su kuria darbuotis. Žmonija sutaršė gamtos grožybę. Dabar priklauso mums ją pataisyti, kad butume verti jos. Dirbkime sykiu, nes vienybė yra stiprybė."

Nauja "Moterų Skyriaus" Vedėja

P-ia **Nora Gugienė,** artima šio skyriaus įsteigėjos ir vedėjos, velionės Marijos Jurgelionienės bendradarbė ir įpėdinė.

Ačiu p. Norai Gugienei už malonų pakvietimą ir vaišes. Ji mus visas, bendradarbes "Moterų Skyriaus" "Naujienose", pasikvietė pas save praeitą penktadienį, ir maloniai ir vaišingai priėmė. Susirinkimėlis buvo sušauktas pasitarti apie įpėdinę taip staigiai iš musų tarpo pasitraukusios Marijos Jurgelionienės, "Moterų Skyriaus" įsteigėjos ir vedėjos.

Pasirodė, kad visos kaip viena buvome nuomonės, kad p. N. Gugienė butų musų nauja vedėja, nors ji jau ir taip yra užimta įvairiais visuomeniškais darbais ir rašymu. Mes matom daug jos raštų spaudoj, ir kas šeštadienį skaitome "Naujienose" jos vedamas Muzikos Žinias. Kaip ir velionė p. Jurgelionienė, taip ir p. Nora Gugienė yra nenuilstanti ir prakilni darbuotoja ir ji eina p. Jurgelionienės pramintais takais.

Turėdami tokią nuoširdžią ir gabią naują vedėją, mes turime vėl sukrusti ir jai pagelbėti, kad ji nenuilstų, ir kad musų darbas butų tęsiamas toliau taip gražiai, kaip iki šiol. To reikalauja musų mylimos vel. M. Jurgelionienės atmintis.

Nors aš p. Gugienę pažinau iš raštų jau seniai, bet ypatiškai iki šiol neteko sutikti. Nustebau, pamačiusi kokia ji linksma, iškalbi ir nepuiki. Ji labai draugiška ir maloni. Aš stengsiuosi pati ir raginu ir visas kitas bendradarbes su tokia pavyzdinga moterim ir musų naująją vedėją, artimai kooperuoti ir palaikyti kuodraugiškiausius ryšius, kad musų Moterų Skyrius nesustotų augti, stiprėti ir tobulėti, pradėdamos naują savo naudingo gyvenimo laikotarpį.

Barbora Gurskienė

Bukim Gražios

Rašo Nina

ALIEJUOTA ODA

Blizganti nosis ir aliejuota kakta, tai jau tikra bėda,—bet yra vaistas dėl kiekvieno veido rupesčio. Bet, kad sulaukti rezultatų, reikia pradėti gydyti ne vien išoriniai.

Turbut visos supranta, kad suaugusios moters aliejuota oda eina paprastai ranka-rankon su vidurine netvarka.

Reikia vengti valgyti riebaus maisto. Kasdien reikia gerti daug vandens. Butinai reikia valgyti daug vaisių ir daržovių kasdien ir taipgi pasimankštyti. Mankštytis reikia kasdien, nuoseklai ir reguliariai.

Kasdien, taipgi, reikia gerti vaisių sulčių.

Žodžiu, reikia suderinti pačią sistemą, pirm negu išorinė veido priežiura parodys rezultatų.

P-ia Nora Gugienė balandžio 14 d. sušaukė pas save "Naujienų" Moterų Skyriaus Chicagos bendradarbes pasitarti kas reikia daryti ir kaip užpildyti tą vietą, kuri pasidarė miruo Marijai Jurgelionienei, skyriaus kūrėjai ir vedėjai.

Daug kalbėta ir svarstyta ir prieita prie išvados, kad tinkamiausia tai vietai užpildyti yra visiems gerai žinoma visuomenės veikėja, dainininkė ir kadaise choro vedėja ir "N." Muzikos skyriaus įkurėja ir vedėja p. Nora Gugienė. Nuo dabar ji bus ir "Moterų Skyriaus" vedėja.

Linkiu nuo savęs daug energijos ir geros sevikatos p. Gugienei, kad tą naują darbą galėtų vesti taip nuoširdžiai, kaip dabar veda muzikos skyrių.

A. K. J.

Skelbimai Naujienose duoda naudą dėlto, kad pačios Naujienos yra naudingos.

"Ant šiltųjų vandenų"

Rašo Pranė L.

(Tęsinys)

3 Savaites už $80

Viena ponia, kuri kelis kartus yra buvusi Floridoje, sako, kad keturiems vienu automobiliu važinėjant galima esą bent tris savaites važinėti po Floridą už $80.00. Ji įskaito ir kelionę iš namų. Aš truputį abejoju ar su tiek butų galima apsieiti, del to, kad mažiausiai imant, kainuoja po $1.00 nakvynė, mažiausiai $1.00 kainuos į dieną pravalgyti, susidedant už gasą irgi tos pačios ponios pasakymu reikėtų po $20.00 kiekvienai. O gi susidaro daug ir butinų kitokių išlaidų. Daug kur už maudykles kiek reikia primokėti, laikraštis nusipirkti, į teatrą vakare nueiti, pavažinėti laiveliu. Sakau, butinos išlaidos, nes aš nemoku įsivaizduoti atostogų kur kamputy užsidarius. Mano apskaičiavimu, į savaitę reikalinga po $35.00 mažiausia. Tai važiuojant karu, susidėjus kelioms. Kitomis priemonėmis — priklauso kokios jos.

Jei aš noriu ką pasakyti, tai yra tas, kad nuvažiavus, ypač pirmą syk nuvažiavus, yra nuodėmė vienoj vietoj sėdėti. Turint savo karą, nėra klausimo kaip vieną ar kitą vietą atsiekti. Sėdi ir važiuoji kokia nori kryptimi. Bet negalint šia priemone naudotis, tuomet sakyčiau, geriausia naudotis autobusu perkant tikietą iš namų ne "round trip", kaip paprastai žmonių daroma, bet "circle trip", tai yra aplinkiniais keliais. Išsirinkti žemlapy kokias vietas norėtum aplankyti, susižymėti popierėly ir autobuso stoty pasiteirauti kiek tokia kelionė kainuoja. Labai mažai brangiau kainuoja, o važiuoji vis naujomis vietomis, vis yra ko žiurėti, gali pakelėse pasižymėtose vietose sustoti (ir šiaip autobusu važiuojant galima kur nori sustoti, tik reikia su draiveriu pasitarti, tepažymi tikiete) ir pabuti kiek nori. Vėliau tęsi kelionę dairydamasis vėl naujų vaizdų. Aišku, tokia kelionė kainuoja daugiau jau vien ir del to, kad sustojus vis naujose vietose, paprastai iš syk nesusigaudai kur pigiau apsistoti, nesurandi taip greitai ir privačių namų, o ir padieniais brangiau sumoki už kambarį, negu išsinuomotum savaitėmis ar mėnesiais. Bet to nereikėtų bijoti. Juk važiuojame ne dažnai, ir norime kelionę sunaudoti, kai ką pamatyti.

Aplankytuose miesteliuose geriausia kreiptis į tam tikrus turistinius biurus arba į Chamber of Commerce ofisus pasiteirauti, kas tame miestelyje yra žymaus, kas butų verta aplankyti. Tik nereikia perdaug ten jiems pasitikėti. Jie galybę išrokuoja lankytinų vietų, įvairiausių įdomybių. Bet vis tik gauta ten literatura, duoti patarimai daug padeda ir išsirenki gana įdomių vietų aplankyti, pamatai gana daug.

(BUS DAUGIAU)

Maistas

Veda MORTA RUGIENĖ

MĖSA SU SPAGETAIS

1 sv. jautienos (maltos)
1 pakietą spagetų (7 ar 8 unc.)
1 smulkiai supiaustytą svoguną
1 smulkiai supiaustytą žalią pipirą.
1 skiltį supiausyto česnako
2 šaukštus sviesto.
Trupučiuką malto muskatino riešuto.
Druskos ir pipirų pagal skonį.
1 mažą keną tomaičių "Paste"
1 No. 2 keną tomačių.

Ištirpink sviestą ant skaurados. Pakepink svogunus, žalią pipirą ir česnaką. Dadėk mėsą, druską, pipirus ir muskatinį riešutą ir kepink pusę valandos. Dadėk tomaičių "Paste", tomates ir grybus. Visą mišinį pridėk prie atskirai išvirtų nusunktų spagetų ir ant lengvos ugnies tušink apie 10 minučių.

Remkite tuos, kurie garsinasi "NAUJIENOSE"

MEZGINIAI PADUŠKAITEI IR STALTIESEI.

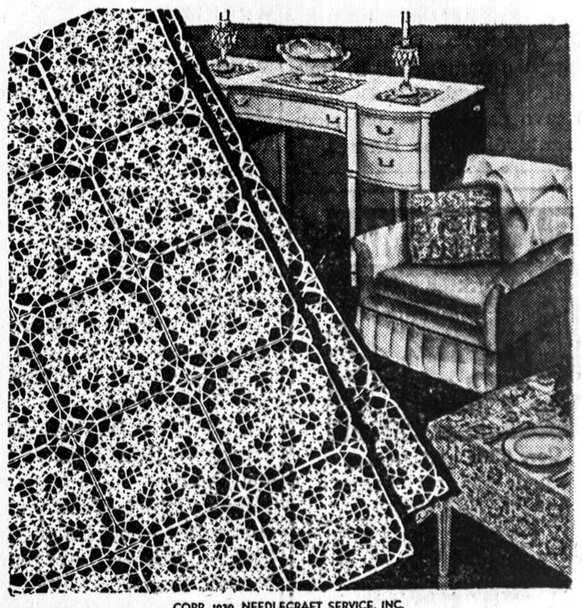

COPR. 1939, NEEDLECRAFT SERVICE, INC.

CROCHETED SQUARE PATTERN 1986

No. 1986—Nepaprastai gražus mezginiai paduškaitei ir staltiesei. Galit vartoti baltus arba krėmavus siulus.

NAUJIENOS NEEDLECRAFT DEPT., No. 1986
1739 So. Halsted St., Chicago, Ill.

Čia įdedu 10 centų ir prašau atsiųsti man Pavyzdį No.....

Vardas ir pavardė .....

Adresas .....

Miestas ir valstija .....

Diena Iš Dienos

"Grand Openingas" Nusisekė

Praeitą penktadienį, šeštadienį ir sekmadienį, balandžio 14, 15 ir 16 d. d., įvyko žymus grand openingas The Spot Taverno, 6440 Cottage Grove.

Per visas tris dienas The Spot tavernas buvo prisikimšęs savininkių Emmos ir Emilijos Parmalis draugais ir pažįstamais. Svečiai atsilankė ne tik iš apylinkės, bet matėsi iš visų kolonijų ir net iš kitų miestukų.

Savininkės visus maloniai priėmė ir pavaišino. Matyt, jos turi gerą pažintį su Chicagos visuomene, nes visur dalyvauja ir paremia visuomeninį judėjimą.

Prie progos savininkės visiems atsilankiuslems taria širdingą ačiu. —Steponas. (Skl.)

Dvejos Sukaktuvės

BRIDGEPORT. — Biznieriams Joseph ir Stellai Ramančioniams šiemet sueina dvejos sukaktuvės: 20 metų kai vedę ir tiek pat metų kai J. Ramančionis pradėjo vystyti savo biznio karjerą namų statyboj ir geležinių daiktų prekyboj.

Krautuvė dabar vadinasi Bridgeport Hardware and Paint Corp. adresu 3214 S. Halsted street.

Ponai Ramančioniai turi gražiai išauklėję vienturtę dukterį Stellą, kuri yra ištekėjusi už Joseph Leases.

Kostumeris.

Prano Basčio Šeimyna Rengiasi Lietuvon

Trejetas metų atgal Pranas Bastis, 3327 S. Halsted St., buvo sunkiai sužeistas automobilio-troko nelaimėje. Pranui buvo nulaužta koja iš dilbies ir po nesekmingos operacijos buvo manyta, kad jis neteksiąs vienos kojos.

Praėjus tulam laikui P. Bastys vėl pasidavė operacijai ir nors iš lėto, bet jam buvo sutaisyta koja ir šiomis dienomis jo šeimyna nusipirko naują Buick tikslu važiuoti į Lietuvą. Pranas patsai vairuosiąs automobilį iki "vandenio" ir Lietuvoje. —J. A. S.

Grįžo iš Ligoninės

BRIDGEPORT. — Anąkart šioj vietoj buvo rašyta, kad auksoriaus Juozapo Rizgeno žmona Šv. Kryžiaus ligoninėj turėjo operaciją. Dabar jau ji yra grįžusi namo, 3249 S. Halsted st., ir netrukus galės atlikinėti savo pareigas — patarnauti krautuvėj. —Jos Draugė.

S. A. BERGMAN
1524 W. 63rd ST.
TEL. PROSPECT 3440
Paints

Cor. 63rd and Justine

BERGMAN'S PAVASARIO IŠPARDAVIMAS

malevų, sienų popierlaus ir langų šeidų. Ateikite į didžiąją krautuvę prie Justine gatvės kampo ir gaukite dykai sienų poperiaus pavyzžlinę knygą. Dekoruokite dabar—mokėkite vėliau pagal BERGMAN'S naujuoju Lengvaus Budžeto planu. 10 savaičių mokėtis. Ateikite ir paklauskit smulkmenų.

Sienų popierių nutrimuoja dykai

PRISTATYMAS DYKAI.

Ess-A-Bee vidaus žibanti balta ir visos naujausios spalvos virtuvėms ir maudynėms maleva.

Ess-A-Bee Flat Maleva luboms ir miegamosioms balta ir 12 spal. Ess-A-Bee 4 valandų varnišas gerai dėvisi ir nesidėmėja baltai vandeny.

GALIONAS $1.95

Popierių Valyklis arba H. R. H. po 6c

Atdara antradieniais, ketvirtad. ir šeštadieniais ik 9 P. M.

Tel. PROSPECT 3440

GERBIAMI NAUJIENŲ Skaitytojai Prašomi Pirkinių Reikalais Eiti į tas Krautuves, kurios Skelbiasi Naujienose.

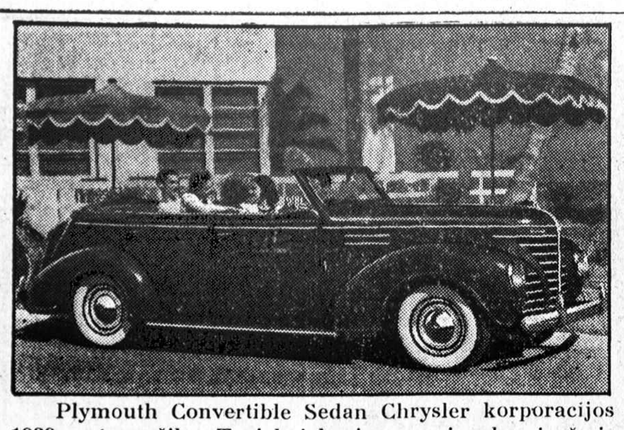

Plymouth Convertible Sedan Chrysler korporacijos 1939 metų pažiba. Turi kai kurias naujenybes ir česis sustiprinimo priedėlius.

LIETUVIS IŠRINKTAS Į MELROSE PARKO MIESTO VALDYBĄ

Chicagos Priemiesčių Rinkimų Rezultatai

Antradienį dviejuose šimtuose miestų ir miestelių Chicagos apylinkėj ir kitose Illinois dalyse, įvyko mėrų, trustees ir kitų miestų valdybos narių rinkimai.

Melrose Parke, Chicagos priemiestyj, kur buvo renkami trustees ir knygyno tarybos nariai, laimėjo ir vienas lietuvis Joseph Darg. Kandidatavo ir antras, A. Yoncha, bet jam nepasisekė praeiti.

Žemiau paduodam lietuviams geriau žinomų miestų ir miestelių rinkimų rezultatus:

Mėrų Rinkimai

Altamont—Walter C. Klitzing; **Benton**—C. Edwin Hair; **Carbondale**—Charles Johnson; **Centralia**—Wendell Webster; **Chicago Heights**—Joseph Gannon; **Clinton**—Bernard M. Pugh **Dixon**—W. V. Clothower; **East Moline**—Ray Klingbiel; **East Peoria**—Otto Brauns; **Elgin**—Myron M. Lehman; **Effingham**—lygiai tarp Harp Rinehart ir John Groves; **Harrisburg**—J. E. Rose; **Harvey**—Frank W. Bruggemann; **Hillsboro**—Walter R. McLean; **Kewanee**—Mark A. Saunders; **Marion**—Harry Crisp; **Pinckneyville**—John H. Stumpe; **Princeton**—Floyd Avery; **Pekin**—J. Norman Shade; **Prophetstown**—Olaff Crossell; **Rochelle**—W. B. McHenry; **Salem**—Omar J. McMackin; **Streator**—Thomas R. Halfpenny; **Tampico**—M. H. Parent.

Trustees, Etc. Rinkimai

HARVEY: Komisionieriai—Charles H. Aplegate Jr., Norman C. Gallett, Arthur Turngren, Einar Bloom. Magistratas—Herbert Berggren.

CHICAGO HEIGHTS: Komisionieriai—John N. Gansen, Maurino Ricchiuto, Edward Barwig ir John F. Johnson. Magistratas—Carl W. McGehee.

ALSIP: Trustees, Theodore Paulin Sr., Jacob Posthumus ir James Murray.

DOLTON: Trustees, John C. Wernicke, Dwight W. Watson ir Clarence G. Fike.

FLOSSMOOR: Trustees, Mueller Koeper, A. L. West ir A. L. Augur; policijos magistratas, R. C. Emrich.

LANSING: Trustees, William Erfert, William Jabaay ir Corniel Dekker.

MATTESON: Trustees, Howard Smith, Adolf Leder, George Fink; policijos magistratas, Samuel Gugle.

OAK LAWN: Trustees, Julius Skalski, Otto Koch ir Adolph Larson.

ORLAND PARK: Trustees, Harry Heiting, J. F. Schmadeke ir Herman Uthe.

PHOENIX: Trustees, John Podgorny, John Haen ir Martin Czyewicz.

THORNTON: Trustees, James Law, Merrill C. Sweet ir Walter Diekelman.

RIVERDALE: Policijos magistratas—Louis E. Haht, trustees, Henry Stronski, Sr., Harry Hanschmann ir Ray E. Martin, Progressive party nariai.

SOUTH CHICAGO HEIGHTS Trustees, August Hoecker, Emil Peterson, Frank Nicols ir O'Banion.

CALUMET CITY: Aldermen: first ward, William Thrailkill; second ward, Joseph Breclaw; third ward, Peter Sovzyk; fourth ward, Emil W. Seehausen; fifth ward, Russell Cadman.

POSEN: Trustees, B. Leo Dryja, John Sendera ir Joseph Jankowski.

STEGER: Trustees, Donald West, Dominic Onofrio ir Alva R. Hickman.

RIVERSIDE: Trustees, Henry B. Babson, George G. Olson ir Adolph J. Radosta, Jr; library board directors, Joseph F. Jaros ir Helen Gould.

LA GRANGE: Trustees, William A. Croak, John C. Tully ir John L. Westenhaver; library board directors, Mrs. Aileen S. Clark, Mrs. Helen J. Mitchell ir Floyd G. Smart; policijos magistratas, William A. Peterson.

MELROSE PARK: Trustees, Carl L. Dehlinger, William J. Drevs, Harold E. Larsen, James T. Markett, Frank Marshicano ir **Joseph Darg**; library trustees, Leona Horgan ir Ida Bruno.

SUMMIT: Trustees, Herman K. Lindeman, Felix Bannon ir John J. Jalovec; policijos magistratas, Martin M. Philbin.

WILLOW SPRINGS: Trustees, John Ward, William Pankow ir Fred Haehnel.

WESTCHESTER: John E. Gray, Mortimer Johnson ir Richard B. McCoppin, trustees; Ralph J. Riley, policijos magistratas.

NORTHFIELD: Robert Mc Clellen, John Efflandt ir Henry Suel, trustees.

NILES CENTER— Trustees, Willard C. Galitz, John W. Wuerth ir Peter Conrad.

ELMWOOD PARK: —Trustee: Urban V. Bedard, Nicholas R. Fanella, Policijos magistratas: Alvin J. Kvistad.

BELLWOOD: Trustees: Frank Marik, Clarence Reetz, Dwight H. John H. Anderson, Mrs. Irene P. Markus, Hedwig Morrison, Alfons E. Schroeder.

CHICAGO RIDGE: Trustee W. J. Paulus, M. D. Ammerman, Alfred Braasch, Policijos magistratas: William J. Walsh.

EAST HAZELCREST: Trustees: John Kopcha Jr., Vernon S. Nelson, Frank J. Vondracek. Policijos magistratas: Thomas S. Kardeleff.

CALUMET PARK: Trustee: Anton Leonard, Harold Blackmore, Walter Jdczak, Kasimir Zamadowicz.

BROOKFIELD: Trustees, Clarence W. Hoppenrath, K. W. Hawley ir Fred P. Deutschman; policijos magistratas: Robert V. Hladik; library board trustees, Elizabeth Mitchell, Evelyn M. Schmidt, A. E. Billings, Edmund J. Hawes, Lenore Lee.

DESPLAINES: City council, James J. Carroll, first ward; Fred Loos, second ward Walter L. Dopheide, third ward; Ernest Friott, fourth ward; ir Theodore C. Schwanbeck, fifth ward.

MAYWOOD: Trustees, district 2, Vernon V. Smith; distritc 3, Thomas E. Barrett; district 6, Harry M. Herhard. Knygyno taryba, Marguerite M. Edlund, Mrs. Hazel Clark, Mrs. Delemare Hunt ir Elwood Gorman Ham.

MORTON GROVE: Trustees: Herman Siegel, Arthur Wuest, ir Harold Fink.

NILES: Trustees, Vincent Celmer, Peter J. Struck, ir Henry W. Fritz.

EVERGREEN PARK: Trustees, Harry M. Paltow, Abel J. Jager, ir Verner E. Peterson. Policijos magistratas: Richard Smith.

BLUE ISLAND: Alderman, Thomas Hayes, first ward; George F. Fiedler, second wd.; Gustav R. Leitzau, thrid wd.; ir Otto A. Kasch, fiftr, Frank J. Britt, fourth, William C. Frey, sixth, ir John E. Jones, seventh.

JUSTICE: Trustees, Henry M. Neitzel, Robert H. McCaw, George A. Richards, Walter R. Wendtland.

HAZELCREST: Trustees, Chester H. Willis, Ernest A. Youngfelt ir Michael De Mayo.

SCHILLER PARK: Trustees, Raymond J. Jacobs, Richard L. Mentzel ir Robert E. Swen.

LEMONT: Trustees, Vernile F. Herman, Victor Markiewicz ir George A. Scheel.

HOMEWOOD: Trustees, Edward M. O'Brien, George Moecker ir Paul M. Cok. Policijos magistratas James H. Akhurst. Knygyno taryba, Mrs. Rose Palentka ir Fred H. Gold.

STICKNEY: Trustees, John L. Matuszyk, Frank Dus ir Charles —Jelinek. Policijos magistratas, Ray Francekovic.

WEST SIDE MEMORIAL WORKS
1965 Ogden Ave. Phone Seeley 1739
Atdara sekmadieniais ir šventadieniais iki 6 v. p. p. Susitarimo reikalu šaukti
SVERRE GRONWOLD
Phone SPAulding 6149
Mes patys išdirbėjai
Artistic Memorials Monuments—Headstones—Mausoleums—Statuary

Tavernų Savininkams Dykai Langus Išpuoš

C. O. C. Distributing Company of Chicago pradėjo labai platų Cream of The State degtinės skelbimų programą. Ši bendrovė yra biznyje nuo degtinės pardavinėjimo draudimo įstatymo atšaukimo ir pasekmingai varosi po šia diena. Šį sykį jos sumanyta plačiai išgarsinti kalbamą degtinę, kuri yra jau keturius metus sendinta, tikslu supažindinti pirkėjus ir vartotojus naujomis kainomis.

C. O. C. bendrovės valdininkai tvirtina, kad Cream of The State degtinė yra išsibusi ir švelni. Kiekvienas tavernos savininkas bus patenkintas, delto, kad kainos naujos, žemos, degtinė garsi ir labai perkama. Beto, bendrovė pasisiulo kiekvienam tavernų savininkui išpuošti dykai langus savo išgabomis, kad patraukti pirkėjus.

(Skelb.)

ŽIUREKIT! ŽIUREKIT!
Publika Skelbia CREAM OF THE STATE
DEGTINĘ LAIMĖTOJU
TIKTAI 15c
GĖRIMAS Skonis kaip 30 centų
KIEKVIENAS LAŠAS 4 METŲ SENUMO
THE CREAM OF THE STATE Degtinė yra "heavy-bodied". Ji taip švelni, maloni, kaip ir trisdešimt centų vertės gėrimas, tik po 15c. Parduodama jusų mėgiamiausioje krautuvėje.
97¢ Paintė $1.59 4/5 kvorta
Ieškok—"4 metai" senumo—yra pažymėta ant abiejų CREAM OF THE STATE butelių šonų.
C. O. C. DISTRIBUTING CO.
444 WEST GRAND AVENUE
Delaware 8226-8227
4 Years Old CREAM OF THE STATE Straight Bourbon Whiskey

Jusų lengvesnio namų švarinimo norėi taip geri kaip ir Magiško Rutulio duoti.
Absorene Wall Paper Cleaner
Generally CRUMBLE PROOF!
SU kiekvienu lengvu žemyn traukimu Absorene vis labiau atidengia popierio naujumą kol sienos ir lubos nepasidaro visiškai gražios ir švarios, nekinojant kambarių apstatų.
Tai Absorene refleksine veikla (dalis sukasi atgal, braukiant žemyn), kur rėžia visus karbono dulkes, suodžių ir dumų daleles ir kitą našvarumą nuo sienos popierio bei langų užlaidų. Jus, taipgi, patirsit, kad Absorene netrupa taip kaip kiti sienų popierių valutuvai.
Pradėk dabar savo namus šveisti—pirk gana Absorene savo apylinkės krautuvėj, kuri pardavinėja valytuvus, kad paruošt jųsų namus švariais ir jaukiais.
The BALL of MAGIC
Absorene CLEANS WALL PAPER
ABSORENE MFG. CO., St. Louis, Mo.

CICERO
MOKESČIAI
LAIKAS MOKESČIAMS APSIMOKĖTI CICEROJ PASIBAIGIA BALANDŽIO 29, 1939 M. MOKĖKITE MOKESČIUS VIETOJ IR VENKITE STOVĖJIMO ILGOSE EILĖSE APSKRIČIO NAME.
JERRY J. VITERNA
Cicero Miestelio Kolektorius

NAMŲ STATYMO KONTRAKTORIUS
REAL ESTATE
Insurance and Loans
Statau visokios ryšies naujus namus ant lengvų mėnesinių išmokėjimų. Darau visokį taisymo darbą be jokio cash įmokėjimo ant lengvų mėnesinių išmokėjimų (Išgaunu geriausį atlyginimą iš Fire Insurance Companijų dėl taisymo apdegusių namų). Darau paskolas ant naujų ir senų namų ant lengvų mėnesinių išmokėjimų nuo 5 iki 20 metų. Reikale kreipkitės prie

JOHN PAKEL
6816 S. Western Ave. Phone Grovehill 0306

Pilnas Pasirinkimas
PLUMBINGO ir ŠILDYMO REIKMENŲ—NAUJŲ ir SENŲ
Parduodam tiesiai jums su dideliu sutaupymu pinigų
NIEKO NEREIKIA ĮMOKĖTI—3 METAI IŠMOKĖTI
pagal F. H. A. planą
APSKAITLIAVIMAS DYKAI
MALISOFF PLUMBING AND HEATING SUPPLY CO., INC.
5201-9 SOUTH STATE STREET PHONE KENWOOD 5109

ŽEMAIČIŲ ORKESTRAS—BAJORĖS DAININININKĖS — ARTISTAI-ĖS
KLAUSYKITĖS ŠALTIMIERO
ĮDOMIŲ IR NUOLATINIŲ
RADIO PROGRAMŲ
• PENKTADIENĮ— —7 IKI 8 VAL. VAK.
• ŠEŠTADIENĮ— W. H. F. C. —7 IKI 8 VAL. VAK.
• SEKMADIENĮ— —7 IKI 8 VAL. VAK.
LIETUVIŠKI PASILINKSMINIMAI—BARTKŲ ŠEIMYNA—Žinių Skyrius

Kasdien skaitydami "NAUJIENAS" lietuviai įgyja naudingų žinių ir gerų pamokinimų.

Tel. Victory 4965.
STOGDENGYSTĖ IR BLĖKOS DARBAI. 35 metai bizny, turi pilną apdraudą už darbus. Lengvus išmokėjimai jei norite.
BRIDGEPORT ROOFING AND SHEET METAL CO.
3216 So. Halsted St.

COOK COUNTY PASIULO
ATIMTU AUTOMOBILIŲ IŠPARDAVIMA, KOKĮ CHICAGA ILGAI MINĖS
Užtikriname, kad Sutaupysite Šimtus Dolerių
Virš 300 garantuotų karų. Yra visų išdirbysčių naujutėlių karų tokiomis kainomis, kokių negalime niekur kitur rasti.
Dabar kaip tik laikas pirkti. Nelaukite. Musų įstaiga yra didžiausia finansinė bendrovė Chicagoje, kuri karus pardavinėja publikai
TIESIOGIAI
Pirkite garantuotą karą, kuris tarnaus daug metų už tokią kainą, kokią išgalite mokėti. Mes duosime gerą kainą už jusų senąjį, o likusią dalį
GALITE IŠSIMOKĖTI PER DVEJUS METUS.
Musų parodos kambarys yra atdaras kasdien iki 10 val. vakaro ir visą dieną sekmadienį.
Nesvarbu kur gyvenate, nepraleiskite šios progos. Mus aplankykite pirma ir sutaupykite pinigų!
COOK COUNTY AUTO FINANCE COMPANY
1340 West 63rd Street
prie Loomis

Victor Bagdonas
LOCAL & LONG DISTANCE MOVING
Perkraustom forničius, pianus ir visokius rankandus bei štorus. Vežam į farmas ir kitus miestus. Žema kaina. Musų Darbas garantuotas. Taipgi pristatom anglis į visas miesto dalis.
3406 So. Halsted St.
Šaukit Tel. YARDS 3408

Lietuvis Plumberis
— Laisnuotas —
GAS FITTINGS and SEWERAGE also BEER COILS in TAVERNS.
ĮRENGIA STOKERIUS
JOHN YERKES
2422 W. 69th St.
Tel. Hemlock 2867
Rez. Republic 5688

Tel. YARDS 3899.
Zelvis Building Co.
Generalis Kontraktorius
Karpenterio, konkrito ir muro darbai, perdirbimo ir taisymo visų rušių. Gaisro nuostolių apskaičiavimai.
Didelė Nuolaida Stogų Taisymui.
3427 S. Emerald Ave.
CHICAGO, ILL.

LIETUVIŠKA
RUBŲ KRAUTUVĖ
VISKAS DĖL VYRŲ

PAUL LEASAS
(Vyriškų Rubų Krautuvė)
3427 So. Halsted St.
Tel. Boulevard 0937

• LIGONINĖS—HOSPITALS
SVEIKATOS KLINIKAS
TONSILA IŠIMIAMI už $13.50
GYDYMAS LIGONINĖJE $50.00
AUDONGYSLĖS IŠIMAMA viena diena Ligoninėje $15.00
REUMATIZMAS Greitai Palengvinama $2.00
VISAS LIGAS GYDOMA $1.00
kzaminaciją įskait. vaistus
DOUGLAS PARK HOSPITAL
1900 So. Kedzie Ave., Chicago
Tel. Lawndale 5727.

• FOTOGRAFAS
CONRAD
FOTOGRAFAS

Studija įrengta pirmos rųšies su moderniškomis užlaidomis ir Hollywood šviesomis. Darbas garantuotas.
420 W. 63rd St.
Tel. ENG. 5883-5840

Aukos Lietuvos Reikalams

Lietuvos Konsulatas Chicagoje gavo ir šiuo skelbia sekamas aukas

Iš Vinco Rudaičio $103.25
Šitą sumą Konsulatui pristatė p. Mečys Šveikauskas, pareikšdamas, kad p. Rudaitis paaukojo 100 dol. ir visus kišenėje rastus smulkiuosius pinigus.

Iš Klaipėdos Komiteto per p. B. Jakaitį $51.83
Iš SLA Moterų kuopos (208) ——— $25.00
jos pirmininkės p. M. Brenzaitės 10.00
narių: p. U. Rakštienės 5.00
Dr. E. Stakoff 5.00
Dr. A. Giryotas 1.00
p. S. Narvidienės 1.00
Dr. S. Slakis 1.00
p. M. Kenutienės 1.00
p. S. Mikšienės 1.00
p. E. Lacitytės 1.00
p. V. Bijanskienės 1.00
p. A. Steponavičienės 1.00
p. J. Norkienės 1.00
p. M. Kuperienės ..... .50
p. A. Jagielienės ..... .50
Iš Mečio Šveikausko 1.00
Vincas Jokubynas 1.00

Bridgeporto V. V. S. skyriaus 11.00
Dienraštis "Draugas" 12.00
Antanas Olševskis 5.00
Dr. A. Yuška 5.00
p. Elzbieta Samienė 5.00

Lietuviui Jaunuoliui Gerai Sekasi Aviacijoj

Dirba North American Lėktuvų Linijoj

Prieš du metų laiko Walter Murma, sunus Adam ir Elizaberth Murmų, 3614 S. Union Ave., užbaigęs Englewood aukštesnę mokyklą, išvyko į Los Angeles, California, mokytis aviacijos inžinerijos.

Walteris nuo mažens labai mėgdavo aeroplanus ir gal dėl to jam į trumpą laiką pasisekė užbaigti kursą ir gauti darbą aeroplanų dirbtuvėje.

Dabar 20 metų jaunuolis W. Murma dirba North American Air Lines dirbtuvėse. Laiškų praneša savo sesutei ir tėvams, kad superintendentas jį paskyręs pirmininku (formanu) darbe ir prie to jis jau mokinasi vienas aeroplanu skraidyti. Dabar nusipirkęs gerą coupe automobilį, nes jam pinigų netrukstą...

Walterio tėvai labai džiaugiasi, kad iki šiol, jų sunui gerai sekasi. J. A. S.

MADOS

No. 4051—Graži išėjimui suknelė. Sukirptos mieros 34, 36, 38, 40, 42, 44, 46 ir 48 colių per krutinę.

Norint gauti vieną ar daugiau virš nurodytų pavyzdžių prašome iškirpti paduotą blankutę arba priduoti pavyzdžio numerį pažymėti mierą ir aiškiai parašyti savo vardą pavardę ir adresą. Kiekvieno pavyzdžio kaina 15 centų. Galite pasiųsti pinigus arba pašto ženkleliais kartu su užsakymu. Laiškus reikia adresuoti: Naujienos Pattern Dept., 1739 So. Halsted St., Chicago, Ill.

NAUJIENOS Pattern Dept.
1739 S. Halsted St., Chicago, Ill.
Čia įdedu 15 centų ir prašau atsiųsti man pavyzdį No.———
Mieros ——— per krutinę
(Vardas ir pavardė)
(Adresas)
(Miestas ir valstija)

JONAS KLEMAS

Persiskyrė su šiuo pasauliu balandžio 18 d., 9:00 val. ryto, 1939 m., sulaukęs 42 metų amž., gimęs Onkalnų kaime, Raseinių apskr., Jurbarko valsčiuj.

Amerikoj išgyveno 20 metų

Paliko dideliame nuliudime tris pusseseris: Poloniją, Kotriną ir Veroniką; švogerį Roką Petrušaitį, krikšto sunų Juozapą Petrušį, pusbrolį Joną Paulaitis ir daug pažįstamų ir draugų. Lietuvoj paliko brolį Roką ir jo šeimą, du pusbrolius: Juozapą ir Joną.

Kunas pašarvotas Zimmermann's koplyčioj, 9108 S. Cottage Grove Ave. Laidotuvės įvyks subatoj, balandžio 22 d., 10:00 val. ryto iš kopl. bus nulydėtas į Liet. Tautiškas kapines.

Visi a. a. Jono Klemo giminės, draugai ir pažįstami esat nuoširdžiai kviečiami dalyvauti laidotuvėse ir suteikti jam paskutinį patarnavimą ir atsisveikinimą.

Nuliudę liekame,
Giminės ir Draugai.
Laid. Dir. F. A. Zimmermann, Tel. Triangle 1221.

MOORE AND McELLIGOTT
Įsteigta 1887 m.
Monuments, Mausoleums, Markers
Musų kainos atsakančios. Pirm negu pirksi aplankyk mus.
2752 West 111th Street
Phone Beverly 7339.

URBA Gėlės Mylintiems Vestuvėms, Bankietams, Laidotuvėms, Papuošimams.
GĖLININKAS
4180 Archer Avenue
Phone LAFAYETTE 5800

LOVEIKIS Siunčiam Gėles Telegramu į Visas Pasaulio Dalis.
KVIETKININKAS
Gėlės Vestuvėms, Bankietams ir Pagrabams.
3316 So. Halsted Street
Tel. YARDS 7308

WASHINGTONAN!

Iš kairės: Weneta Grybas, Edwardas Wolodas, Birutė Kremianis, Vytautas Beliajus — grupės vedėjas; Lillian Činskas, Alfas Lankus ir Julia Rakštis. Stovi: Feliksas Tomas, Helen Kungis, Kazys Dulinskas, kuris gros grupei akordioną, Jane Matecunas ir Arturas Tumosa. Panelė Elena Pechukaitė taip pat važiuoja su grupe ir dalyvaus parengimuose.

Grupė važiuoja mašinomis ir juos nuveš pp. Bajonis iš Chicagos, Gaučius iš Dolton, Ill. ir Cavinas iš Waukegan, Ill. Jie visi lietuviai ir visi dalyvaus su grupe. Kur grupė eis, ten ir musų šoferiai eis, ir visi kartu linksmai laiką praleisim. Jie bus musų pržiurėtojai ir "tėvukai". Iš Washingtono nuvažiuosime New Yorkan keletai dienų pamatyti pasaulinę parodą, ir tada sugrįšime pilni visokių patyrimų. — Z.

KINO TEATRAS
(MOVIES)

Norėdami susitikti su senu draugu, užeikit į World Playhouse teatrą, prie Michigan gatvės. Ten kėdės minkštos, kambarys jaukiai ramus, o ant ekrano pamatysit Maurice Chevalier prancuzų kalbos dramoj *"With a Smile"*. Pasaka galima sekti angliškais užrašais. Jeigu mėgdavot Chevalier vikrumą, jo malonią šypseną, rasit naudingu porą valandų savo laiko pašvęsti jo pažinties atnaujinimui.

—:—

"Wuthering Heights," United Artists teatre, duos jums daug pasitenkinimo puikia fotografija, vyliojančia gamta, nepaprastais žmonėms ir jeigu esate pripratę ieškoti ko gilesnio žmogaus elgėsyj, tai bus ko ir pamąstyti šį veikalą pamačius. Merle Oberon, Laurence Olivier, David Niven, Florą Robson, Donald Crisp —tai tik pradžia sąstato šio kurinio dalyvių. Girdėsit daug kalbos apie nepaprastą "Wuthering Heights"; pamatykit anksti, galėsit prisidėti prie diskusijų.

—:—

Fay Bainter yra vieną gabiausių aktorių Hollywoode. Šį kartą ji įkvepia jumorą ir simpatišką žmoniškumą į rolę suaugusios turtuolės, kuri savotiškai išvalo padugnes ir gengsteriams duoda porą—trejetą pamokinimų apie triksus, apie kuriuos jis nė galvot nebuvo galvoję. Ida Lupino toliau papuošia veikalą savo gražumu ir ypatiškumu. "The Lady and the Mob" yra rodomas Oriental teatre. Tuo pačiu kartu pamatysit ir "The Family Next Door" su Hugh Herbert—komedija apie rupestingą motiną, kuri žut-but pasiryžus pagauti vyrą savo dukterei—ir vodevilį. Kaip visados, bargenas didelis šiame neseniai naujai atidarytame "muvių" palociuje.

Suzanna Viliutė.

Išleistuvių Šokiai

Jeigu įvertinat užlaikymą tautiškumo, jeigu gerbiat jaunimą, kad jie svetimtaučių tarpe lietuvių vardą garsina, tai ateikit mums į pagalbą. Kelionė Washingtonan 14 asmenų grupės kainuoja virš keturis šimtus dolerių. Mums tie pinigai surinkti prisieina gana sunkiai, tad prašome jusų dalyvauti išleistuvių šokiuose, kurie įvyks rytoj vakare, 8 valandą Free Sons salėje, 316 N. Michigan Ave. Įžanga tik 39 centai. Mums kiekvienas centas labai reikalingas. Per namus kolektuoti neinam. Jeigu esat žmonės geros valios ir širdies, meldžių arba paremti musų šį išleistuvių vakarą, kuris bus pilnas margumo arba, jeigu galit, prisiųskite mažą pinigišką auką Vytautui Beliajui, 6210 So. Park Ave., Chicago, Ill. Prašome jusų pagalbos. Musų garbė yra jusų garbė ir visų lietuvių garbė. Su jusų paaukavimu—jusų dvasia dalyvaus toje šventėje.

Vytautas F. Beliajus.

Jaunuolių Šventė

Sekantį sekmadienį, balandžio 23-čią d., Lietuvių Auditorijoj įvyksta "Jaunuolių šventė". Be abejo kiekvienas geros valios lietuvis tą įvykį yra pasižymėjęs ant savo kalendoriaus ir ten dalyvaus.

Kiek man žinoma, jaunuoliai publikos nesuvilis, nes jie prie savo šventės jau seniai rengiasi. Apart jaunuolių, yra sukviestos visos Chicagos gabiausios dailės ir meno spėkos. Atrodo, kad programas bus labai puikus ir turtingas.

Tadgi, visi ir visos dalyvaukite ir įvertinkite jaunuolių ir jų mokytojos Anelės Zabukienės pasišventimą kulturiniame ir dailės darbe.

—Steponas Narkis

Remkite tuos, kurie garsinasi "NAUJIENOSE"

TARP MUSŲ BIZNIERIŲ

A. F. Czesna Baths
1657 W. 45th Street

TOWN OF LAKE. — Šioj kolonijoj jau per daugelį metų p. Czesna užlaiko puikią pirtį. Ta pirtis yra Turkiška ir "Electric treatments". Sako, kad daugelis žmonių lanko šią pirtį dėl sveikatos. Kai išsimaudo, tai jaučiasi jaunesnis ir vikresnis.

Apart pirties p. Czesna turi moderniška taverną ir jaukią svetainę šokiams. Čia yra sutvertas vadinamas Club Davis Square ir šis kliubas kiekvieno penktadienio, šeštadienio ir sekmadienio vakarais rengia šokius. Ir tie šokiai yra dykai. Atsilankę svečiai, seni ir jauni, gali šokti kiek tik nori. Muzika groją "Rhytnm Capers".

Taigi svečiai pas Czesną gali išsimaudyti, pasišokti, įsigerti gardžių gėrimų ir smagiai laiką praleisti.

Šios įstaigos skelbimas telpa "Naujienose" kiekvieną ketvirtadienį. **—Pažįstamas.**

Paminklų Dirbtuvė

Tai viena geriausių paminklų dirbtuvių. Ši dirbtuvė ne tiktai padirba iš akmens paminklus, bet ir padaro statulas. Čionai dirba tikri skulptoriai, kurie tame pačiame paminkle iškala ir ypatos paveikslą, kas nori įamžinti savo draugą arba giminę.

Dirbtuvė vadinasi "West Side Memorial Works" ir yra po priežiura Sverre Gronwold, 1965 Ogden Ave., Chicago.

Kas norėtų įamžinti savo draugus ar gimines, turėtų aplankyti virš įvardintą įstaigą arba pašaukti telefonu Spaulding 6149 dėl platesnių informacijų. Tėmykite skelbimą, kuris telpa kasdien "Naujienose". **—P. G.**

Sulaukė 35 Metų Vedybinio Gyvenimo

Kurauskų šeimyna

BRIDGEPORT. — Baterijų mechanikui Stan. Kurauskui ir jo žmonai Petronelei, 650 W. 35 St., šiemet sueina 35 metai kai vedė.

Stanislovas Kurauskas į šią šalį atkeliavo 1903 metais, Velykų šeštadienį, ir apsigyveno Bridgeporte. O sekančiais metais jam laimė nusišypsojo, kai vedė p-lę Petronelę Mačiulaitę.

Judvieju šeimos sąstatas yra toks: turi sunų Franciškų, kuris yra automobilių mechanikas, ir 10-ties metų augintinį Viktoruką, kuris yra legalizuotas Kurauskų tikruoju sunumi.

Ponai Kurauskai, kaip tėvas taip ir sunus Frankis, yra geri mechanikai ir geri muzikantai. O jų biznis yra vadinamas Frank's Battery and Ignition Station adresu 650 W. 35th St.

Kaimynas.

Didelės Iškilmės

MOUNT GREENWOOD. — Šeštadienį, balandžio 22, įvyks šokiai su įvairumais ir pamarginimais. Šį vakarą rengia, bendromis spėkomis, 19-to Wardo Reguliarių Demokratų Kliubas, ir SLA. 178 kuopa. Vakaras įvyks Mitchel's svetainėj, 3001 West 111th St., Mount Greenwood. Rengiamą komisiją kviečia kaip apylinkės lietuvius, taip ir iš toliau atsilankyti į šį linksmą parengimą ir praleisti smagiai laiką. **P. G.**

SUSIRINKIMAI

Englewood Lietuvių Demokratų Klubo mėnesinis susirinkimas įvyks penktadienį, balandžio 21 d., 7:30 val. vak., 352 W. 63rd St. Bus labai svarbus dalykai svarstomi. Prašau skaitlingai atsilankyti ir naujų narių atsivesti. **Korespondentas**

Humboldt Park Lietuvių Politikos Klubo susirinkimas įvyks bal. 20 d., svetainėj 3600 W. North Ave., 8 v. v. Nepamirškite buti, turėsime svarbių reikalų. **Valdyba**

CLASSIFIED ADS.

SITUATION WANTED
Ieško Darbo

IEŠKAU DARBO prie namo pentavimo, karpenteriavimo ir tt. arba prie Resort. Esu pavienis. Atsišaukite 3336 So. Halsted St. antros lubos iš užpakalio.

HELP WANTED—FEMALE
Darbininkių Reikia

REIKIA PATYRUSIŲ MOTERŲ knygoms ir skudurams skirstyti atmatų krautuvėje. 1801 N. Leavitt Street.

REIKALINGA patyrusi MERGINA dirbti taverne prie lunchiaus ir kaipo patarnautoja. 4650 So. Western Ave.

MERGINA RUOŠOS DARBUI Highland Park. Pasimatyti 1 val. popiet penktadienį prie 215 W. Chicago Ave.

HELP WANTED—MALE
Darbininkų Reikia

PAIEŠKAU PARTNERIO į taverną. 6500 So. State St.

FOR RENT—IN GENERAL
Renddai—Bendrai

WEST SIDĖJ MODERNAS 6 kambarių su vana. Tiktai $10 iki $12 mėnesy. Kreiptis Real Estate Office, 1100 West Harrison St.

FINANCIAL
Finansai-Paskolos

GALIU DUOTI PASKOLĄ ant pirmų morgičių—nuo 5 nuošimčių $500 ir aukščiau, pagal vertės propertės. Atsišaukite į METROPOLITAN STATE BANK 2201 W. 22 St. Real Estate Skyrius

AUTOS—TRUCKS FOR SALE
Automobiliai ir Trokai Pardavimui

PARSIDUODA PIGIAI 4 durų touring sedan 1938 Dodge: Heateris, defrosteris, radio. Mažai įvažiuotas ir atrodo kaip naujas. CENTRAL AUTO SALES, 3207 So. Halsted St. Klauskite Carl Wainora Phone Victory 1717.

CHRYSLER '35. Mažai vartotas. Tiktai $275.
CHEVROLET '36 1½ tono Truck. Tiktai $275.
AIRFLOW CHRYSLER, 1935 m. Mažai važinėtas, tiktai $375.00. 4614 So. Western Ave.

FURNITURE-FIXTURE FOR-SALE
Rakandai ir Įtaisai Pardavimui

$25,000 Naujų Rakandų Pardavimui Nematytomis kainomis—Prieinamomis išlygomis.
$100 Importuoti ir Amerikoniški kaurai ..... $15—$20—$25
$150 Amer. Orient kaurai $30—$35
$135 gražus, nauji parlor setai ..... $39—$49
$375 vertės 3 kamb. įrengimas $125
$600 vertės 4 kamb. įrengimas de luxe $175
Atdara vak. iki 9—Ned. iki 5 v. v.
RAPP STORAGE FURNITURE
5746 So. Ashland Ave.

PARDUODU DINING SETĄ ir bufetą. Mažai vartoti. 1141 West 65 St. pirmas aukštas iš šono.

PARDAVIMUI DIDELIS gesinis pečius su pritaisytu sąšlavų degintuvu. Nebrangiai. Mrs. Connors, 7728 So. Throop St., Radcliffe 0841.

Priduosit Daugiau Energijos Dirbti Kulturos Darbą —

Atsilankę pas Kupiškėnus

Kupiškėnai nekantriai laukia šeštadienio vakaro, kuomet jie sykiu galės pasilinksminti Kupiškėnų Kulturos Draugijos parengime, su gera muzika, skaniu alučiu ir kitokiais smagumais.

Komisija vakarui rengti, F. Stanionis, K. Matekonis ir K. Užtupas sako, kad šis Kupiškėnų parengimas busiąs įvairesnis ir dar linksmesnis už pirmuosius. Ir yra pamato jiems tikėti — ką jie pasako, tai taip ir buna. Kupiškėnai visuomet atsilankusius svečius gražiai priima ir pavaišina. Be to, šio parengimo tikslas kulturinis, likęs visas pelnas eis apšvietos naudai.

Tamstų visų atsilankymas priduos mums daugiau energijos dirbti šį kilnų apšvietos darbą.

Parengimas įvyks šeštadienio vakare, 7:30, balandžio 22 d., Shameto svetainėje, 1500 So. 49th Ave., Cicero, Ill. **P. B.**

BUSINESS CHANCES
Biznio Progos

PARDAVIMUI
A. BITTIN MONUMENT WORKS. Biznis nuo 1918 metų. Kadangi dabar Mrs. Anna Bittin stato puikiausius namus, tai ta žemė reikalinga statybai. Užtai visus paminklų akmenis išparduoda pigiausia kaina. Taipgi parduoda naujausios mados murinius namus, po 4 kambarius ir 2 kambariai viršui, nebaigti, po $4750.00. Yra gasas, elektra, vanduo ir gatvės ištaisytos. Paskolą galima gauti kokią tik norite.
Mrs. Anna Bittin
GARDEN HOMES
3938 West 111th Street
Tel. Beverly 0005.

PARDAVIMUI MĖSOS MARKETAS ir grosernė. Turi buti parduota už bet kokią kainą. Priežastis—mirtis. 1907 So. Halsted St.

MAINYS TAVERNĄ, gerai einantį biznį į namą, morgičių popierius, gerus bondsus ar ukį. Phone YARDS 2194.

PARSIDUODA BUČERNĖ ir grosernė. Turi buti parduota greitai—nežiurint kokia kaina, nes aš einu į savo namą ir kitą biznį. Box 976, 1739 So. Halsted St.

PARDAVIMUI TAVERNAS — aukso kasykla. 1932 West 63rd St.

SIUVĖJAS—VALYTOJAS — gera vieta — parsiduoda pigiai, už tik $225.00. 6648 So. Troy St.

PARDAVIMUI BUČERNĖ ir grosenrė ant Bridgeporto, išdirbtas biznis, kas netingėsite dirbti, padarysite pinigų. Del informacijų atsišaukite pas Mesininką Joe tiktai, vakarais. Tel. Grovehill 2766.

REAL ESTATE FOR SALE
Namai-Žemė Pardavimui

9 APARTMENTAI, garas, metinių pajamų $3,600. Kaina $13,500—$2,500 pinigais reikalaujama — kampinis 13 apartmentų. Metinių pajamų $6,750. Tiktai $22,000. Pinigais $5,000.
MIDDLE STATE MORTGAGE CO. 3943 Irving Park. Independence 6870

PARDAVIMUI NAMAS, bizniavas. Kaina $3000.00. 7252 So. Claremont Avenue.

NEGIRDĖTI BARGENAI. Parsiduoda murinis namas štoras ir 6 kamb. užpakaly. Taipgi 6 kamb. fletas viršuje. Viskas išrenduota be liso, tinkamas bile kokiam biznui, gražaus biznio centre ir apie bulvarą, kaina tik $5900.00. Taipgi 16 flatų ir du štorai. Naujas murinis. Rendos neša suviršum $700 į mėnesį. Kaina tik $21500.00.
CHAS URNICH, 2500 W. 63rd St.
Teisingas patarnavimas.

5 KAMBARIŲ MEDINIS namas su 5 liotais, šalia miesto parduosime pigiai. Bizniavas namas Bridgeporte parsiduoda arba mainais.
STANKOWICZ and CO.,
6912 So. Western Avenue.

PARDAVIMUI 2 FLATŲ freiminis 6 ir 6 kambarių. Kaina $1700. Mėnesinių pajamų $38.00. Kreiptis: pirmas aukštas, 558 West 44th St., Tel. Boulevard 7468.

MOKĖTA $16,000 — paaukuos už $9500.00. 2 flatis, plytinis prie 8023 Peoria St., naujai dekoruota, gera transportacija. Savininkas apleidžia miestą.

REAL ESTATE TO EXCHANGE
Namai Žemė Mainais

MAINYSIU didelį murinį NAMĄ su štoru į mažesnį namą — Gera vieta bučernei ar tavernui. Rašykite Box 975, 1739 So. Halsted Street.

SOIL—FOR SALE
Juodžemis—Pardavimui.

PIRMOS RŪŠIES JUODŽEMIS dėl gėlynų ir žolynų specialiai sumaišytas su durpėmis ir trąšomis. Parduodam bušeliais arba vežimais. 1 bušelis 25c; 5 bušeliai $1.00; 15 bušelių $2.50. Jei pirksite daugiau kaip vieną bušelį už pristatymą nemokėsite. Ofiso valandos 7 val. ryto iki 10:30 vakare.
CHARLES GAVCUS
6100 So. State Street,
Tel. Wentworth 7942.

Jei Norit
• KĄ PARDUOT
• AR NUSIPIRKT
PAGARSINKIT SAVO BARGENUS.
NAUJIENŲ GARSINIMUS VISI SKAITO.
PASAUKITE MUS TUOJAUS
CANAL 8500
Musų apgarsinimų kainos prieinamos. Už pakartojimus duodame gerą nuolaidą.

NAUJAUSI IR GERIAUSI
RAKANDAI
PIGIAUSIA KAINA—CASH ARBA LENGVAIS ĮMOKĖJIMAIS
BARSKIS FURNITURE HOUSE, Inc.
"THE HOME OF FINE FURNITURE" SINCE 1904
1748-50 West 47th St. Phone Yards 5069

JAUNAS LIETUVIS POLICISTAS NUŠOVĖ PLĖŠIKĄ, KITĄ SUŽEIDĖ

Jie Bandė Apiplėšti Lietuvio Alinę

Klijentai Vinco Balsio alinėj, adresu 1124 West 69th st., užvakar 10 valandą naktį nekaip jautėsi, kai kulkos pradėjo zvimbti į visas puses.

Trys jauni plėšikai sumanė taverna apiplėšti, bet žygis nepasisekė, kai netikėtai pasimaišė jaunas lietuvis policistas William Philips-Pilipavičius.

Vincas Paplauskas, alinės porteris, tuo laiku miegojo. Staiga jam pasigirdo lyg kas iš kulkosvaidžio paleido ugnį. Įvyko štai kas.

Tuojau po dešimtos naktį, į Balsio alinę atėjo du jaunuoliai. Vienas užsisakė alų, kitas—degtinę. Netrukus pasirodė trečias jaunuolis. Ištuštinę stiklus jie neva pradėjo ginčytis, kas pirks "antrą eilę". Staiga, pačiam ginčo karštyj, jie atkišo revolverius į alinės savininką ir kelis klijentus, ir paiformavo juos, jeigu dar nedasiprotėjo, kad čia "holdapas".

Vienas piktadarių tuojau šoko prie registrerio, ir iš ten išsiėmė $18, o kiti du surikiavo klientus ir Balsį prie sienos ir ėmė kratyti jų kišenius.

Viskas ėjo gerai, bet staiga, prasivėrė alinės durys ir įėjo policistas Philips-Pilipavičius. Prie jo prišoko vienas piktadarių ir pagrumojo šauti, liepė ir jam atsistoti prie sienos. Bet Pilipavičius nenusigando, ir vikriu kumščio smugiu ištiesė smarkuolį ant grndų. Tada kiti du ėmė šaudyti į Pilipavičių. Viena kulka perėjo per jo kelnes, kuno neliesdama, o kitos prazvimbė pro šalį. Tada ir Pilipavičius išsitraukė revolverį (jis buvo civiliuose rubuose), ir paleido kelis šuvius į užpuolikus. Vieną mirtinai pašovė, ir tas netrukus pasimirė alinėj, kitą sužeidė, o trečias išliko sveikas. Sužeistasis ir jisai pabėgo, bet vėliau buvo suimtas.

Pasirodė, kad nušautasis piktadaris buvo Joseph Meneghini, 22 metų jaunuolis nuo 214 East 116th street. Jaunuolis, išlikęs sveikas, 19 metų John Meneghini, buvo jo brolis. Jisai bandė pasislėpti savo namuose, bet policija greitai patyrė adresą, ten nuvyko ir jį suėmė.

Sužeistasis piktadaris tebesislapsto. Jisai esąs Walter Cedergrein, 21 metų amžiaus, ir gyvena adresu 11540 Perry avenue.

Policitas Pilipavičius Philips yra 30 metų amžiaus. Jisai pradėjo eiti policisto pareigas Hyde Park nuovadoj, pereitų metų rugsėjo mėnesį, ir kelis kartus gavo pagyrimus už drąsą. — R.

AUTOMOBILIŲ NELAIMĖS

● Nežinomas, apie 40 metų amžiaus žmogus žuvo automobilio nelaimėj prie Michigan avenue ir 102-ros. Jisai pakliuvo po automobiliu, kai vairuotojas Jack Kawall, nuo 7700 So. Michigan avenue, lenkė gatvekarį. Burnside nuovada suėmė Kawall'į inkvestui.

● Prie La Salle ir Eugenie avenue, automobilio nelaimėj buvo sužeistas Theophile Cazes, nuo 2315 N. Commonwealth avenue.

Išventinsiąs du Vyskupus

Amerikos Katalikų Bažnyčios arkivyskupas Steponas A. Geniotis išvyko į New Yorką, kun. Richard A. Marchenną ir kun. Richard A. Maschermą ir kun. C. Gordon Walcott į vyskupus. Abu kunigai juodosios rasės. Vyskupas Marchenna paskirtas vadovauti ir tvarkyti Newarko dioceziją, o vyskupas Wolcott New Yorko dioceziją.

Žinovas.

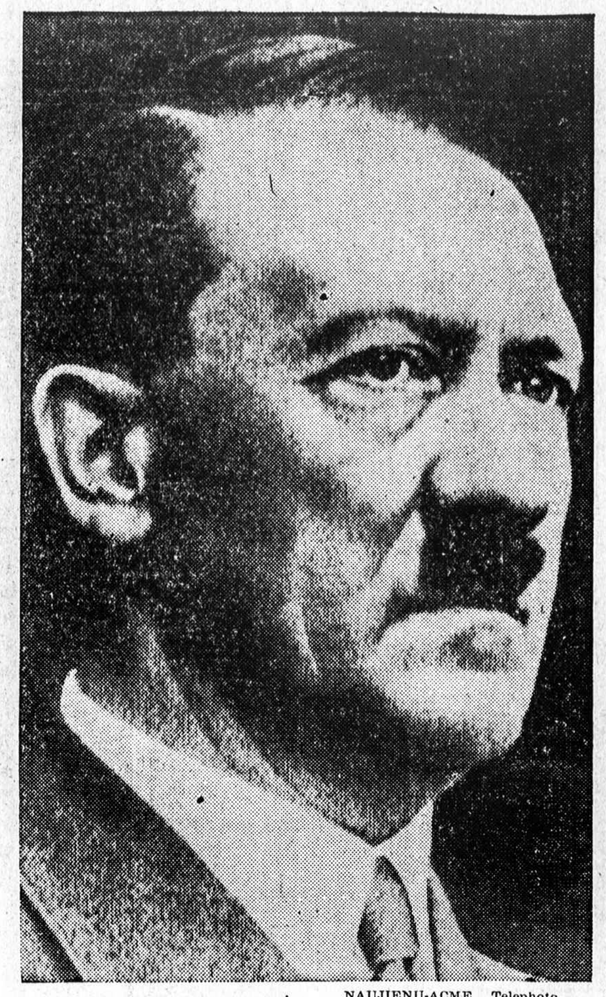

NAUJIENŲ-ACME Telephoto

Adolf Hitleris, Vokietijos diktatorius, kuriam balandžio 20 d. sukanka 50 metų amžiaus.

PIRMOS GEGUŽĖS — DARBININKŲ ŠVENTĖS IŠKILMĖS

Kalbės "N." Redaktorius Dr. P. Grigaitis

Iškilmės įvyks gegužės 1 d., pirmadienio vakare, kaip septynios, MILDOS svetainėj, 3142 S. Halsted St. Bus išpildytas sekantis programas:

1. Dainuoja Chicagos Lietuvių Vyrų Choras po vadovyste K. Steponavičiaus.
2. Kalba "Naujienų" redakcijos narys, draugas K. August.
3. Kalba jaunuolis Ernest Grigg.
4. Dainuoja Naujos Gadynės Choras po vadovyste Jurgio Steponavičiaus.
5. Kalba jaunuolis Jurgis Šatas.
6. Kalba "Naujienų" redaktorius Dr. P. Grigaitis.

Iš čia paskelbto programo kiekvienas gali matyti, kad šįmet lietuviai darbininkai švęs PIRMĄ DIENĄ GEGUŽĖS gerai prisirengę ir su įdomiomis kaip kalbomis taip ir dainų programu.

Kalbės ir du jaunuoliai

Programas bus tuom dar įdomesnis, kad šale musų senųjų draugų kalbėtojų kalbės du jaunuoliai kalbėtojai, Ernestas Griggs ir Jurgis Šatas. Abu jaunuoliai yra musų draugų vaikai. Išauklėti kulturingoj, pažangioj dvasioj, išmokslinti universitete. Jie ateina šios Pirmos Gegužės šventės proga pratarti savasias mintis į jaunimą ir pareikšti seniemsiems, kad jie stoja į eiles darbininkų ir yra pasiryžę tęsti tas kovas, skelbti tas idėjas, kurias per daugelį metų skelbė ir tebeskelbia senieji draugai socialistai, po Lietuvių Socialistų Sąjungos vėliava. Džiugu bus juos pasveikinti su jų pirmais žingsniais darbininkų klasės darbuotei. Bet dar bus džiugiaus išgirsti jų jaunas mintis PIRMĄ DIENĄ GEGUŽĖS.

Apvaikščiojimą rengia LSS Centralinė kuopa ir Liet. Darbininkų Draugijos 4-ta kuopa. Įžanga veltui ir prašome visus ir visas kuoskaitlingiausiai susirinkti. —**Kazys.**

VAKAR CHICAGOJ

● 15 metų berniukas James Callahan, nuo 8220 Emerald avenue, teisiamas už plėšikavimą Automobilių teisme, vakar rytą staiga lyg pamišo, sumušė netoli stovėjusį laikraščio fotografą ir sviedė saldainių ryšulėlį į teisėją Jay A. Schiller. Jisai buvo atiduotas proto ligų klinikai.

● **Herbert Youngquist-Kailer automobilių firmai, 5045 Broadway, juodveidis Booker T. Washington tarnavo už sargą. Vakar rytą savininkai sargo įstaigoj nerado. Nerado nei vieno naujo automobilio, ir $38.00, buvusių įstaigos raštinės registeryj.**

● Mokyklų taryba paskelbė, kad penktadienį Chicagos viešose mokyklose prasidės pavasarinės atostogos. Patvarkymas paliečia 450,000 vaikų. Katalikiškose mokyklose atostogų nebus.

● **Vakar anksti rytą Mercy ligoninėj pasimirė 31 metų amž. Walter Goldbeck, nuo 5123 S. Wolcott street. Jisai buvo mirtinai pašautas Bridgeporto alinėj, 2724 S. Union avenue. Policija ieško kaltininko — alinės savininko Santo Benanato.**

● Pamačiuse po gatvę klaidžiojančią katę, Mrs. Luck Carlisle, nuo 3217 W. 53rd, atsiviliojo ją į savo butą ir pasiulė pieno. Katė staiga šoko ant moteriškės, skaudžiai jai sukandžiojo rankas, ir apdraskė veidą. Po to, sukandžiojo rankas ir sudraskė marškinius jos vyrui, ir pabėgo. Dabar katės ieško New City policija.

● **Advokatas Luis Kutner, steigėjas Human Relations Association vakar pareiškė Chicagos advokatų draugijai, kad pramonės atslugimų butų galima išvengti, jeigu darbininkai ir darbdaviai atsisėstų prie konferencijos stalo ir pradėtų bendrai ieškoti priežasčių vedančių prie nesusipratimų tarp darbo ir kapitalo, ir bandytų tas priežastis taikiai prašalinti.**

● Saulės užtemimo chicagiečiams vakar neteko matyti. Dangus per visą dieną buvo labai debesiuotas.

● **Laike šaudymo pratimų garaže ties 1124 W. 79th street, per neatsargumą nusišovė 21 metų jaunuolis Harry C. Olson.**

● Šiandien mažytei Ethel Jobe, dukrelei chicagiečių Alba Jobe, 7127 Elli savenue, butų sueję vieni metai amžiaus. Tėvai ruošėsi "parei" Bet kudikis gimtadienio nesulaukė. Vakar ji nutroško lopšelyje įsipainiojusi į patalinę.

Gal But Buve Geriau Kad Tą Medalių Nebutų Jam Paskyrę

M. Šveikauskas Atsidurė Teisme.

Neseniai iš Lietuvos atėjo pranešimai, kad Lietuvos prezidentas Antanas Smetona paskyrė medalius keliems chicagiečiams, tarp jų ir Mečiui (Mečislavui) Šveikauskui, nuo 4626 South Marshfield ave.

Tiesioginiai ar netiesioginiai dėl to medaliaus Šveikauskas atsidurė teisme.

Pasitaikė, kad Šveikausko žmona, Teklė Šveikauskienė turi užvędusi perskirų bylą. Ji gyvena atsiskyrusi nuo vyro, adresu 811 West 57th st., yra 43 metų amžiaus ir turi 12 metų sunų Mykolą. Jos advokatas yra John B. Borden-Bagdžiunas.

Perskaičiusi laikraštyj žinią apie paskyrimą medaliaus (Kunigaikščio Gedimino ordeno), Šveikauskienė pašaukė vyrą Mečį teisman, ir vakar byla atsidurė pas teisėją Philip J. Finnegan, Circuit teisme.

Ten Šveikauskienė aiškino daug maž sekamai: Šveikauskas turi nemažai pinigų ir jisai aukojąs dideles sumas Lietuvos reikalams. O jeigu jisai galį aukas dalinti, tai jis turėtų pasirupinti jos, žmonos, ir sunaus užlaikymu. Advokatas J. B. Borden nuo savęs pabrėžė, kad Šveikauskas "atkartotinai aukojo stambias sumas pinigų savo krašto reikalams."

Jisai taipgi pareikalavo, kad teismas uždraustų Šveikauskui apleisti Circuit teismo jurisdikciją, tai yra Cook apskritį.

Šveikausko advokatas, Victor Froehlich ginčijo Šveikauskienės kalbas apie "stambias aukas." Jisai aiškino, kad Šveikauskas yra paprasto, juodo darbo darbininkas, dirba skerdyklose ir gauna tiktai $36 savaitei.

Išklausęs visus argumentus, teisėjas Finnegan paskyrė Šveikauskui mokėti žmonai ir sunui $6 kas savaitę, bet atmetė jos reikalavimą uždrausti jam apleisti Cook apskritį.

Kiek žinia, medaliuš Šveikauskui dar nėra įteiktas. *R.*

Uždraudė Pieno Unijai Skelbti Streiką

Wieboldt Šoferiai Tebestreikuoja

Apskričio teisėjas Charles A. Williams vakar pasirašė draudimą, uždrausdamas pieno išvežiotojų unijai skelbti streiką prieš Bowman pieno bendrovę.

Jisai tai padarė, pasiremdamas bendrovės skundu, kad dėl streiko nukentėtų vaikai ir ligonys... Bendrovė negalėtų pristatyti pieno ligoninėms ir namams, kur yra vaikų, ir tas butų pavojinga jų sveikatai.

Anot pieninės, unija buk jau grąsinusi streiku.

Ginčas eina apie kainas pieno, pristatymo į krautuves. Pirmiau už pieną krautuvininkams pieninė imdavo 9¼ cento, o dabar 8½. Pirmiau krautuvininkai turėdavo parduoti pieną po 11c. už kvortą, o dabar už 10. Pieno išvežiotojai skundžiasi, kad krautuvinio pieno atpiginimas varo juos iš biznio. Už pristatymą pieno šeimininkės turi mokėti 11 arba 12 centų už kvortą, taigi pirkdamos krautuvėse gauna jį centu ar 2 pigiau.

Wieboldt Streikas

Vakar tarp Wieboltd departamentinių krautuvių vedėjų ir streikuojančių šoferių unijos prasidėjo derybos. Tarpininkauja miesto valdyba.

Streikas tebevyksta, ir abi pusės primeta viena kitai terorizmą. Streikuoją šoferiai (jie reikalauja unijos pripažinimo) sako, kad bendrovės mušeikos juos muša ir vaiko, o bendrovė sako, kad streikierių mušeikos terorizuoja nestreikuojančius darbininkus. Streikieriai ai jų pasekėjai buk sumušę 4? metų amž., Gordon Pierce, Wieboldt sargą, prie Dickens ir Clark, kur jisai laukė gatvekario.

NAUJIENŲ-ACME Telephoto

ATLANTA, TEX. — Milicijos sargyba prie viesulo nugriauto trobesio.

ACME-NAUJIENŲ Telephoto

Viesulas, kuris siautė Texas, Louisianos ir Arkansas valstijose, nugriovė daug namų ir užmušė 41 žmogų. Čia pavyzdys to, ką tas viesulas padarė.

ACME-NAUJIENŲ Telephoto

CROWN POINT, IND. — Henry W. Schrug (po kairei), kuris prisipažino išgėdinęs ir nužudęs Frieda Borman. Jį tardo šerifas John Knotts.

Pastatė Paminklą Savo Steigėjui Drg. Kubeliui

Liet. Pil. Darbininkų Kliubo Nariai Pagerbė Organizacijos Pionierių.

WESTSIDE. — Lietuvių Piliečių Darbininkų Pašalpos Kliubas pastatė paminklą velioniui drg. Kubeliui. Velionis buvo kliubo sumanytojas, ir savo sumanumu, su kitų pagalba jį sutvėrė 22 d. kovo, 1916 metais.

Jis pastatė kliubą ant laisvų pamatų, kad galėtų prigulėti kiekvienas lietuvis, nežiurint kokių butų pažiurų. Jam teko ir pirmininko vietą užimti ir per daug metų tas pareigas eiti.

Tais laikais labai daug priešingų buvo, kadangi kliubas laisvai tvarkėsi, neprigulėjo prie parapijos, ir nariams nereikėjo išpažinties eiti, jei nenorėjo.

Velionis daug laiko pašventė Amerikos pilietinių popierių ėmimui kitiems. Jisai mokino kliubo narius per daug laiko ir jiems pagelbėjo palikti piliečiais.

Velioniui pirmininkaujant, kliubas išaugo iki suvirš 8 šimtų narių. Už tai kliubiečiai jo ir mirusio neužmiršta. sudėjo po kelis centus ir nupirko jam paminklą, kuriame yra įrašytas ir kliubo vardas. Tas ilgai primins jo atliktus kliube darbus.

Vajaus Vakaras

Kliubo Vajaus Vakaras įvyks balandžio 22, W. Neffo svetainėj, 2435 So. Leavitt St., 8 valandą vakare. Nauji nariai bus priimami nuo 18 iki 25 m. amžiaus — be įstojimo mokesties; nuo 25 iki 30 m. amžiaus — tik vienas doleris, o nuo 30 iki 45 m. amžiaus — pagal konstitucijos nurodymus.

Įžanga visiems veltui — muzika gros visokius lietuviškus šokius. Bus užkandžių ir gėrimų. Kas atsilankys — tas nesigailės — linksmai laiką praleis.

— **Kliubo Korespondentas.**