The First and Greatest Lithuanian Daily in America
NAUJIENOS
THE LITHUANIAN DAILY NEWS
PUBLISHED BY THE LITHUANIAN NEWS PUB. CO., INC.
1739 South Halsted Street, Chicago, Illinois
Phone CANal 8500
Pirmas ir Didžiausias Lietuvių Dienraštis Amerikoje

University of Illinois
Library (gr.)

NAUJIENOS
The Lithuanian Daily News

Entered as second-class matter March 7, 1914 at the Post Office at Chicago, Ill., under the Act of March 3, 1879

The First and Greatest Lithuanian Daily in America
NAUJIENOS
THE LITHUANIAN DAILY NEWS
PUBLISHED BY THE LITHUANIAN NEWS PUB. CO., INC.
1739 South Halsted Street, Chicago, Illinois
Phone CANal 8500
Pirmas ir Didžiausias Lietuvių Dienraštis Amerikoje

VOL XXVI Kaina 3c Chicago, Ill., Penktadienis, Birželio-June 30 d., 1939 No. 153

Anglija Garantuosianti Liet. Nepriklausomybę

ANGLAI SUTINKA LAIDUOTI PABALTIJO VALSTYBIŲ NEPRIKLAUSOMYBĘ

Nacių judėjimas Dancigo srityje paskatino anglus dar prie didesnio nuolaidumo

LONDONAS, birž. 29. — Anglija ir Prancuzija stengiasi kaip galima greičiau baigti "saugumo fronto" derybas su Sovietų Rusija. Kadangi tos derybos "užsikirto", tai anglai nusprendė padaryti naujus pasiulymus, kurie sovietams bus labiau priimtini. Vienas tų pasiulymų susiveda prie garantavimo Latvijos, Estijos ir Suomijos nepriklausomybių. Tą reikalavimą statė Sovietų Rusija pačioje derybų pradžioje.

Iš savo pusės anglai ir prancuzai siulo, kad butų garantuota nepriklausomybė Lenkijai, Rumunijai, Turkijai, Graikijai ir Belgijai. Vadinasi, jei tos valstybės butų užpultos, tai garantoriai turėtų jas ginti.

Pasiulymai liko skubiai perduoti Anglijos ambasadoriui Maskvoje. Tačiau kol kas jie dar neįteikti sovietų valdžiai, kadangi prancuzai turį dar nuo savęs kažką pridėti.

Anglus prie nuolaidumo paskatino paskutinieji įvykiai Dancige. Iš to, kas ten dedasi, bile valandą galima tikėtis staigmenų. Bendrai yra manoma, kad Dancigas netrukus paskelbs deklaraciją, jog jis prisideda prie Vokietijos. Tokiu atveju lenkų kariuomenė bus priversta užimti Dancigą.

O toks žygis greičiausiai reikštų pasaulinio karo pradžią.

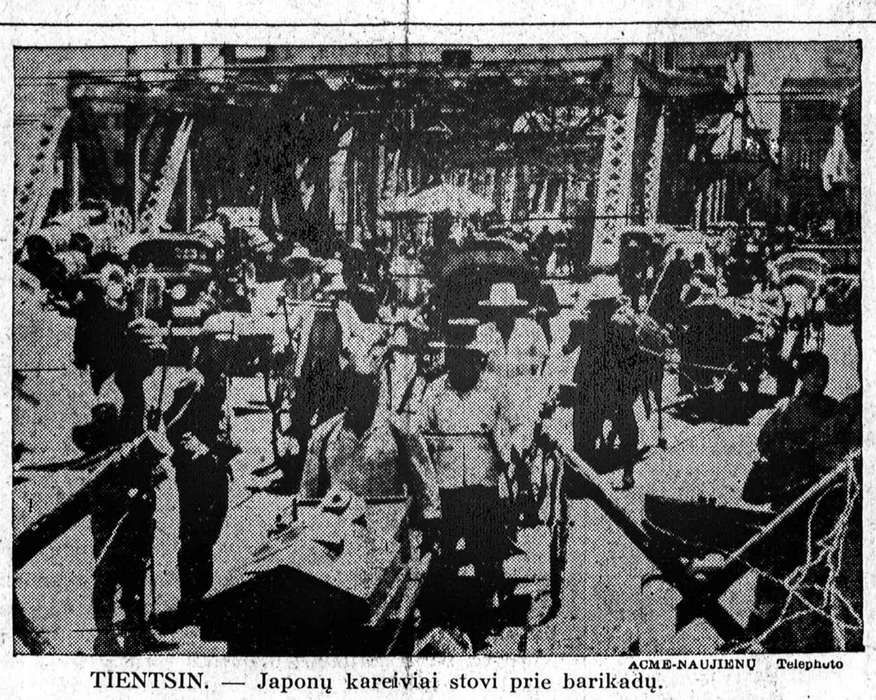

ACME-NAUJIENŲ Telephoto

TIENTSIN. — Japonų kareiviai stovi prie barikadų.

VOKIETIJA MOBILIZUOJA MILŽINIŠKĄ ARMIJĄ

Anglija įspėja nacius, jog daugiau nebepakęs agresijos. — Pasižada ginti Lietuvos ir kitų Pabaltijo valstybių nepriklausomybę.

PARYŽIUS, birž. 28. — Diplomatiniuose rateliuose, kurie palaiko glaudžius ryšius su valdžia, pasklido gandai, kad Vokietija pašaukusi 600,000 vyrų į armiją. Spėjama, kad rezervų pašaukimas yra glaudžiai susijęs su Dancigo įvykiais. Dalykas toks, kad paskutinėmis dienomis naciai šmugelio keliu pradėjo gabenti į Dancigą tiek kariuomenę, tiek ginklus.

LONDONAS, birž. 29. — Užsienio reikalų ministras Halifax pasakė gana drąsią kalbą, kuri buvo specialiai nukreipta į Vokietiją. Savo kalboje jis nedvejodamas pareiškė, jog Anglija yra pasiryžusi panaudoti visą savo jėgą prieš agresorių, kuris bandys drumsti Europos ramybę.

Budingas yra tas faktas, kad ministras Halifax savo įspėjančią kalbą pasakė tuoj po to, kai iš Gdynios radijo stoties buvo baigta transliuoti Lenkijos prezidento Mosciskio pareiškimas, kad lenkai jokiu budu neatsižadės pajurio, atseit, Dancigo ir Gdynios.

Jei Europoje ir vėl pasireikš agresija, pareiškė Halifax, tai Anglija yra pasiryžusi panaudoti visą savo jėgą prieš agresorių.

Į nacių priekaištus, kad anglai norį izoliuoti Vokietiją, lordas Halifax atsakė, jog pati Vokietija bando visiškai izoliuotis. Ji izoliuojasi nuo kitų šalių ekonominiai, politiniai ir kulturiniai. O taip darydama, ji neturi pagrindo kaltinti kitus. Taip sakant, negali versti savo griekus ant kitų.

Savo kalboje lordas Halifax prisiminė ir vedamas derybas su Sovietų Rusija dėl "saugumo fronto" sukurimo. Anglija esanti pasiryžusi Pabaltijo valstybėms (Lietuvai, Latvijai ir Estijai) garantuoti nepriklausomybę. Vadinasi, ginti tas valstybes, jei kas pasimos jų nepriklausomybę sunaikinti.

Reikalauja, kad naciai butų įspėti

PARYŽIUS, birž. 29. — Prancuzų laikraščiai lyg susitarę aliarmingai rašo apie paskutinius įvykius. Jie visi pripažįsta, kad dabar susidarė nepaprastai pavojinga padėtis. Esą, jeigu bus delsiama, tai Europoje netrukus gali užsidegti pasaulinio karo gaisras. Anglijos ir Parncuzijos delsimas tik duoda progos Hitleriui gembleriuoti. Šantažo pagalba jam pasisekė laimėti, todėl jis mano, jog ir dabar demokratinės valstybės pasitenkins kalbomis ir silpnais protestais.

Taip neturi buti, sako tie laikraščiai: Anglija ir Prancuzija tuoj turi aiškiai pasakyti, jog Dancigo užgrobimas reikš karą. O kada Hitleris pamatys, jog čia rimtas dalykas, tai jis nedrįs karo pradėti.

Šešiolikos pėdų bilietas

PONTIAC, Ill., birž. 29. — Penkiolikos metų Marshall Alcorn, vietos daktaro sunus, pasiryžo pirmiausia Ameriką pamatyti. Jis išsipirko autobuso bilietą, kuris yra šešiolikos pėdų ilgio. Tas bilietas suteiks jam progos pamatyti daugybę vietų ir aplankyti daugybę Amerikos miestų. Apskaičiuojama, kad iš viso jis padarys apie 10,000 mylių kelionę. Pats savaime suprantama, kad jis aplankys abi pasaulines parodas.

Liepos Ir Rugpiučio Mėn.

Naujienų raštinė sekmadieniais BUS UŽDARYTA
Atidaryta kasdien nuo 8 ryto iki 8 vakaro.

Šeštadieniais nuo 8 ryto iki 4 val. po pietų.

NAUJIENŲ ADM.

Lenkai neatsižadės Dancigo

VARŠUVA, birž. 29. — Prezidentas Ignac Mosciski pasakė per radiją kalbą, kurioj jis pabrėžė vyriausybės nusistatymą Dancigo, Gdynios, koridoriaus ir iš viso pajurio atžvilgiais. Be juros, pareiškė jis, Lenkijos valstybė negali gyvuoti, kaip žmogus be saulės ir oro. Nepaisant jokių kliučių ir jokių pavojų, Lenkija yra pasiryžusi turėti išeitį į jurą.

Savo kalbą prezidentas Mosciski pasakė ryšium su "juros diena".

Bolševikai nepasitiki anglais ir prancuzais

MASKVA, birž. 29. — "Pravda", komunistų partijos laikraštis, įdėjo dviejų skilčių A. Ždanovo straipsnį ryšium su bandymu susitarti su anglais ir prancuzais.

Ždanovas, kuris yra propagandos viršininkas, įtaria prancuzus ir anglus nenuoširdumu. Girdi, jie nenori susitarti su sovietais dėl kolektyvės apsaugos, o veda derybas tik tam, kad galėtų paveikti nacius ir su jais lengviau susiprasti.

Smalsumo pasėkos

ST. JOE, Ark., birž. 29. — Kalbama, kad čia įvykęs štai koks nepaprastas nuotykis: Rossie Yoder bedirbdama lauke pastebėjusi barškuolę gyvatę. Ji tuoj susigriebusi kas daryti, ir nukirtusi barškuolei galvą. Kur buvęs, kur nebuvęs, pasipainiojęs. Smalsumo akstinamas, jis prikišęs snukį prie nukirstos galvos. Staiga žiotys prasivėrusios, ir galva įkandusi katinui. Kaip bematant, katinas kritęs negyvas.

Kaip matote, ne be reikalo yra sakoma, jog dėl smalsumo kartą katė žuvusi. O jeigu jųs netikite, kad taip galėjo įvykti, tai jusų reikalas.

Šiandien išsiskirstys legislatura

SPRINGFIELD, Ill., birž. 29. — Legislaturos lyderiai sutiko nutraukti posėdžius iki liepos 24 d. Tada legislaturos posėdžiai bus atnaujinti.

Iš pradžių buvo siuloma visai išsiskirstyti vasaros atostogų. Tačiau numatoma, jog gubernatorius kai kuriuos priimtus bilius yra pasiryžęs vetuoti. Jei taip įvyks, tai legislaturos dauguma bandys vetavimą kovoti, nors tai labai sunku. Mat, tik dviem trečdaliais balsų tiek senate, tiek atstovų bute tegalima vetavimą panaikinti. Nuo civilio karo iki dabar Illinois valstijoje tik du kartus legislaturai pasisekė surinkti pakankamai balsų, kad butų galima gubernatoriaus vetavimą atšaukti.

Vaikų demonstracija

CAMBRIDGE, Mass., birž. birž. 29. — Pusantro šimto vaikų demonstratyviai įmaršavo į miesto rotušę ir pareikalavo pasimatymo su majoru John W. Lyons. Demonstracijos priežastis buvo ta, kad policija uždraudė maudytis kudroje. Jie pareikalavo, kad tas draudimas butų atšauktas.

Majoras išklausė vaikų argumentus ir sutiko draudimą atšaukti. Policijai tuoj buvo įsakyta, kad vaikams nebutų kliudoma kudroje maudytis.

Ambasadorius Kennedy skris į Ameriką

WASHINGTON, D. C., birž. 29. — Kadangi karo pavojus Europoje juo tolyn, juo darosi rimtesnis, tai Joseph P. Kennedy, Amerikos ambasadorius Anglijai, gavo įsakymą skubiai skristi į Ameriką. Jis išskrisiąs milžinišku lėktuvu "Yankee Clipper" iš Southampton. Atskridęs į Ameriką jis tuoj vyks pasimatyti su prezidentu Rooseveltu ir padarys platų pranešimą apie Europos padėtį.

Nušovė Ray Olsoną

HAYWARD, Wis., birž. 29. — Per paskutines kelias dienas plačiai išgarsėjęs Ray Olson, plėšikas ir žmogžudys, pagaliau baigė savo karjerą. Kulkų suvarstytas jis krito negyvas prie Namakagon ežero. Wisconsino miškuose jis buvo "medžiojamas" ištisas trylika dienų. Kelis kartus jis paspruko iš spąstų, bet, kaip sakoma, vienas kartas nemelavo.

Anksti rytą jis buvo pastebėtas netoli Namakagon ežero. Liepiamas sustoti, jis nepaklausė ir pradėjo bėgti. Bandė pasiekti laivelį ir plaukti per ežerą. Bet tai buvo jo paskutinės pastangos išsisukti nuo užtarnautos bausmės. Pasigirdo šuviai, ir Olsonas krito negyvas.

Birž. 17 d. Olson nušovė du saliuninkus, kurie ėjo šerifo padėjėjų pareigas. Nuo to laiko jis pradėjo slapstytis. Maistą jis gaudavo iš indijonų.

Olsonas buvo 30 metų amžiaus.

Hitleris sušaukė karo tarybą

BRIUSELIS, Belgija, birž. 29. — Hitleris pereitą savaitę buvęs sušaukęs karo tarybą, kurioje dalyvavo įvairių sričių ekspertai.

Esą, liko nutarta eiti prie Dancigo prijungimo.

Prancuzų kareiviai apleido Hatay

DAMASCUS, birž. 29. — Keli tukstančiai prancuzų kareivių, kurie buvo Hatay respublikoje, pasitraukė iš ten.

Pagal sutartį, kuri buvo padaryta birželio 23 d., Hatay liko prijungta prie Turkijos.

ORAS

Chicagai ir apielinkei federalio oro biuras šiai dienai pranašauja:

Giedra ir šilčiau. Saulė teka 5:17, leidžiasi 8:29. Mėnulis leidžiasi 3:47 ryto.

Deportuojama kareivio žmona

BOSTON, birž. 29. — Hariet Alice Thomson, 76 metų amžiaus senukė, kuri išgyveno Amerikoje 51 metus ir yra našlė (jos vyras buvo Amerikos armijos kareivis), gavo iš darbo departamento pranešimą, kad ji yra paskirta deportavimui. Jai duodama trys mėnesiai laiko sutvarkyti savo reikalus ir laisvu noru apleisti šią šalį. Jei per paskirtą laiką ji iš Amerikos neišvažiuos, tai bus deportuota.

Senukė Thomson nežino, kodėl liko išleistas įsakymas ją deportuoti, nes ji nesijaučia, kad butų kuo nusikaltusi.

Thomson yra kilusi iš Anglijos.

Užmušė savo kaimyną

ROCKFORD, Ill., birž. 29. — Kenneth Naglestad liko užmuštas, kai jo duonai išvežioti trokas susidurė su dideliu sunkvežimiu, kuriuo važiavo jo kaimynas Bernhard Green.

Nelaimėje Green taip pat liko sunkiai sužeistas.

Tel Aviv srityje nušovė 11 arabų

JERUZALĖ, birž. 29. — Tel Aviv apylinkėje liko nušauti vienuolika arabų. Be to, šeši sužeisti. Tiek arabų nukentėjo šešiuose susirėmimuose su žydais. Beveik visuose tuose susirėmimuose arabai buvo užklupti iš pasalų.

Tų žudynių kaltininkai kol kas nesuimti.

Atžagareivis neturi progos

WASHINGTON, D. C., birž. 29. — Senatoriui Borah sukako 74 metai amžiaus. Tąja proga jis pasakė kalbą išdėstydamas savo pažiuras į besiartinančius prezidento rinkimus.

Borah yra įsitikinęs, jog atžagareivis kandidatas 1940 metais neturi progos rinkimus laimėti.

Lietuvos Naujienos

KAUNAS. — Humanitarinių mokslų fakultetas paruošė ir priėmė taisykles, pagal kurias bus tvarkomas darbas užsieniečių lietuvių, atvykstančių į savo tėvynės universitetą studijuoti lituanistinių dalykų trumpesniam laikui, negu reikalinga to fakulteto kurios nors specialybės (kad ir tos pačios lituanistikos) kursui išeiti. Lituanistiniai kursai užsienio lietuviams bus hum. mokslų fakultete prie lietuvių kalbos ir literaturos katedros. Juose bus dėstomi 6 privalomi dalykai (praktinis lietuvių kalbos kursas, plačiausiai dėstomas, be to, lietuvių kalbos fonetika, lietuvių literatura, lietuvių tautosaka, bendrieji lietuvių kalbos mokslo dalykai ir lietuvių tautos istorija). Numatyti ir 4 rekomenduojami dalykai (Lietuvos archeologija, Lietuvos meno istorija, Lietuvos geografija ir Lietuvos ukis). Dar galės buti skaitoma epizodinių kursų ir atliekamos pratybos. Išklausę numatytus dalykus ir išlaikę egzaminus, klausytojai gaus liudijimus, kuriuose bus žymimas kursuose išbutas laikas, išeitosios grupės dalykų pobudis ir išlaikytų dalykų įvertinimas. Tas liudijimas, aišku, nesuteiks aukštojo mokslo baigimo teisių.

KAUNAS. — Ministrų Taryba svarsto ordinų įstatymo pakeitimą, kurį numatoma priimti dar prieš didžiąją šaulių šventę, kuri prasideda kėtvirtadienį Kaune. Šiuo pakeitimu numatoma įvesti šaulių žvaigždės medalį, kuriuo galės buti apdovanojami nusipelnę šauliai-šaulės. Medalis bus bronzinis ir pirmieji apdovanojimai numatomi jau per busimąją šventę.

PALANGA. — Palangos burmistras Dr. Jonas Šliupas įteikė apskrities viršininkui pareiškimą, kad nuo liepos 1 d. jis iš burmistro pareigų pasitrauksiąs. Pasitraukimą Šliupas motyvuoja savo senatve. Patirta, kad pasitraukimo prašymas patenkintas. Laikinai burmistro pareigas eis ilgametis burmistras pavaduotojas Vizbaras.

Svastika esanti Tibeto emblema

SAN PEDRO, Cal., birž. 29. — Quentin Roosevelt, Theodore Roosevelto sunaus sunus, pareiškė čia, jog nacių vartojama svastika per šimtmečius buvo žinoma vienai Tibeto tautelei. Toji tautelė ir dabar svastiką naudojanti kaipo emblemą.

Roosevelt visai neseniai grįžo iš savo kelionės po Aziją, kur jis aplankė ir Tibetą.

Kas diena . . .

Tukstantinės pirkėjų armijos ieško visokių pirkinių, biznio progų ir t. t.

• • •

Todėl jeigu turite ką parduoti, mainyti, išnuomoti, samdytis ir t. t., nelaukite, kad kitas pavilios jusų gerąjį kostumerį, bet garsinkitės ŠIANDIEN NAUJIENŲ "Classified" skyriuje.

SKAITYKITE kas dieną Naujienų 7-me puslapyje "Classified" skyrių, kur siuloma daug įvairių gerų bargenų.

VISUOSE BIZNIO reikaluose naudokitės Naujienų aukštos vertybės classified skyriaus patarnavimu pašaukdami arba atveždami:

CANal 8500
"NAUJIENOS"
1739 S. HALSTED STREET
Chicago, Ill.

Žiburiams užgesus

(Iš Lietuvos)

(Tęsinys)

—Sakyk, kas gi atsitiko, kad taip keistai kalbi?

—Suprask mane! Juk mes netekome vieno iš gražiausių pajūrio kokio kito Europoje nėra! Netekome savo tautos brolių, kurie amžiais čia gyveno. Ir štai tų brolių tarpe atsirado tikrų išgamų, parsidavėlių, kurie svetimiems padėjo tą kraštą užimti! Sakyk man, ar pirmiems jų laimėjimo džiaugsmo jausmams dingus jie nepasijus svetimais tarp svetimų, ar jau jų širdys galutinai yra atšalę? Ar jie netrokšta ir netroško buti nuoširdžiai glamonėjami? Žmogus šį jausmą praradęs tik kitų įrankiu tampa. Tai jau bejausmis žmogus, žmogus automatas? Tokių žmonių tarpe daug atsiranda žiaurių, beširdžių, kurie kitų nemoka suprasti. Kas tie prusokai, ar tai kitų tautų ne atskalunai? Pruso budo pagrindinis pažymys, tai jo dvasios mechaniškumas, o juk prusokas nėra grynos tautos kraujo žmogus. Sakyk, ar musų tauta nedavė jiems perdaug savo sunų? Ar buvai kuršių įlankos žvejų tarpe, ar nejautei, kad tie žmonės atsiskyrėliai, neturį širdies ugnelės? Jiems viskas svetima!

—Buvau, mačiau, jų tarpe gyvenau ir turiu prisipažinti jie man visuomet nesuprantamais atrodė. Tautystės jausmas jiems svetimas, kaip ir svetima vokiečių kultura. Bet spėju mes jiems įžiebėm bendrumo jausmą ir dabar tarp vokiečių jie dar svetimesniais pasijus?

—Kas iš to! Jie jausis svetimais, bet ne musų tautos sunais! Kaip ir visi mes daugumoje jaučiamės neturį savo užvėjos.

—Betgi klausyk, jau laikas namo. Štai pragiedrėjo. Žiurėk kokia skaisti dangaus mėlynė, kokia graži naktis!

—Taip tokios naktys gimdo tą begalinį ilgesį, žalią ilgesį, kuomet trokšti kieno nors tikrai nuoširdžiai glamonėjamas. Kiekvienam žmogui reikalinga sava užvėja. Tai ne silpnybės jausmas, o tik noras lyg kokiame šaltinyje atsigauti, atsinaujinti, save pajusti, savo pajėgose sustiprėti...

Jis atsistojo. Akylai pažiurėjo į tą namą prie kurio sėdėjo ir sau vienas man nesuprantamus žodžius tarė:

—Gal miega, o gal... — nutilo ir taip mudu tylėdami žingsniavova namo.

Prieš atsiskiriant jis lyg svajodamas man tarė:

—Žinai, rodos, bus metai atgal iš šiaurės Amerikos buvo atkeliavusi viena lietuvaitė. Ji man sakė, nors Lietuvoje niekuomet nebuvau, bet kaip atvykau, atrodė, kad čia bučiau gimusi. Čia viskas taip sava, jauku ir smagu. Mano tėvų pasakojimais aš kitokią Lietuvą įsivaizdavau, bet sapnuose, rodos, aš ją tokią mačiau, malonią, širdingą, svetingą... Žmonės savotiškai keisti, jie savo jausmų viešai nepareiškia, bet junti jų šilumą, širdingumą. Tylus, ramus lietuvis, jis mistikas, jausmo žmogus, bet jo jausmo nepamatysi, jis savyje jį slepia, lyg abejingas ar jį suprasi, lyg drovisi jį parodyti, kad nebutų apgautas, kad jam tokiu pat širdumu neatsiliepsi. O išvažiuodama štai ką ji man sakė. O vis dėlto Lietuvoje gyventi nenorėčiau! Nenorėčiau! Ar supranti? Ji Lietuvoje gyventi nenorėtų! O dėlko, ji atsakyti negalėjo! O kaip išvažiavo ji man rašė, kad Lietuvos labai pasiilgusi ir gailisi, kad taip trumpai teko gyventi, čia viešėti ir... su žmonėmis pasikalbėti... Ji stipriai apgailestavo, kad neturėjo progos su manim ilgiau pabuvoti ir pasišnekėti. Esą jai Amerika dabar dar svetimesnė paliko, nors Lietuvoje gyventi nenorėtų... Aš tikras, kad Klaipėdos krašto įvykiai dabar dar labiau ją sujaudino ir dar labiau ji Lietuvos pasiilgo, bet tur but ir dabar ji tvirtintų, kad Lietuvoje gyventi nenorėtų... Visur mes patys sau svetimi žmonės. Neturime tikros savo užvėjos, kur jaustumės tikrais šeimininkais, kur savo pastogėjo surastume patys save...

—Na, žinai, jau perdaug tu šiandien jausmų bangos paliestas...

—Taip, mes visi savo jausmų drovimės, mes nesame savo jausmams atviri. Suprask, tai Nida, tai Kuršių įlanka. Tai musų budas. Mes esame tikri gamtos vaikai. Nidą reikia suprasti, Nidą reikia mokėti pajusti, jos grožį pergyventi... Nida vienuma, ji tarp jurių marių, tarp vandenų vėjų supusta, auksinės smilties sukurta, tai gintarinė pasaka, tai nakties suburta svajonė! Ir štai jau nepasiekiama svajonė! Mechanizuotos dvasios vokiečių užimta! Lygiai kaip mergelė iš tolo nedrąsiai mylėta ir svetimo suviliota, sau prarasta... Na, bet gi skirsimės. — ir jis taręs sudie atsiskyrė.

Miestas skendėjo sniege. Miestas miegojo. Kaž kur pragydo gaidys. Sulojo šuo. Dangaus mėlynėje miliardai žvaigždžių spindėjo. Jos mirgėjo, spindėjo, šaltos, nepasiekiamos! Širdyje rausės nesuprantamas jausmas. Mintys nesuvaldomai skrajojo.

Šalo. Visur žiburiai buvo užgęsę. Tyla ir ramybė žemėje viešpatavo.

—Ilgesis, žalias ilgesis, — pakartojau jo žodžius!

—Vistaspats

(GALAS)

Naujienų-Acme Radiophoto

Cyril Wagner, Chicagos golfininkas, kuris per 24 valandas bandė vienu kirčiu įmušti rutulį į skylę. Tik kartą jam tatai pasisekė padaryti.

ĮVAIRIOS ŽINIOS

● MILWAUKEE, Wis., birž. 28. — Dr. Eben J. Carey, Marquette Universiteto mokslininkas, American Association for the Advancement of Science, suvažiavimui raportavo, jog gyvybės paslaptis yra želatininiam skystime, kuris randasi žmonių ir visų kitų gyvunų raumenyse. Jisai tvirtinimą paremia keliais tukstančiais bandymų, kuriuos padarė su įvairių sutvėrimų raumenimis. Suradus iš ko skystimas susideda ir kaip jis veikia, gal pasisektų išaiškinti gyvybės paslaptį.

● REDDING, Cal., birž. 28. — Miškų gaisras siaučiantis šio miesto apylinkėj sunaikino miestelį Manton. 50 gyventojų iš kito miestelio Shingletown, į kurio pusę gaisras slenka, apleido savo namus. Gaisrą gesina 300 CCC berniukų.

CHICAGO SAVINGS AND LOAN ASSOCIATION

TAUPYMAI APDRAUSTI MOKAME

4%

ANT PADĖTŲ PINIGŲ DUODAME

PASKOLAS

ANT PIRMŲ MORTGIČIŲ

Ateikite pasikalbėti

6816 S. Western Av.

JOHN PAKEL, President

Grovehill 0306

Norėdami pigiai pirkti lumberį, kreipkitės į

Sibley Lumber Co.

2x4 naujos 2c pėda
2x6 naujos 33 per Bo. IT.

Čia taip viskas pigiai.

Kreipkitės po antrašu

Sibley Lumber Co.

30 East 147 Street

HARVEY, ILL

CRANE COAL COMPANY

5332 So. Long Avenue

Telefonas PORTSMOUTH 9022

POCAHONTAS Mine Run (Screened) Tonas $7.00

PETROLEUM CARBON COKE Perkant 5 tonus ar daugiau Tonas $7.25

Šios kainos tiktai iki Liepos 1, 1939

Sales Tax ekstra.

COPR. 1939, NEEDLECRAFT SERVICE, INC.

KITCHEN TOWELS PATTERN 2226

No. 2226 — Virtuvės abrusėliai

NAUJIENOS NEEDLECRAFT DEPT., No. 2226
1739 So. Halsted St., Chicago, Ill.

Čia įdedu 10 centų ir prašau atsiųsti man Pavyzdį No.....

Vardas ir pavardė .....

Adresas .....

Miestas ir valstija .....

30 Years Success! Doctor's Amazing Liquid for Itching of

ECZEMA

Daug yra atsitikimų, kur kiti produktai nedavė reikiamų pasekų, bet stiprus, švelninantis, antiseptinis skleidinys Zemo davė greitas pasekas nuo niežėjimo, skausmo, raudonių išgėrimos, žvynuotos, užkrėstos Eczemos.

Iš pirmo sykio Zemo neša nuostabią pagelbą. Po to jo ypatingas gydymas (turi 18 skirtingų įtakingų dalių) padeda Gamtą greitesni gydymi. Mums dėkingi vartotojai rašo iš visur, garbindami gautas pasekas. Štai kaip rašo p. F. M. iš Jersey City: "Į keletą savaičių nuostabiai pasigydžiau su Zemo nuo Eczema, kuri mane vargino per 35 metus."

Nerasimas, nedėmėtas — palik Zemo per dieną ar naktį sydant Eczema, spaugus, dėmėtumus ir kitokius odos ėdėjimus. Tik 35c. TIKRO PATARNAVIMO atsitikimais gal prireikia $1.25 Extra Jėgos. Yra pas visus žymesnius vaistininkus

LAIDOTUVIŲ DIREKTORIUS

John F. Eudeikis

SENIAUSIA IR DIDŽIAUSIA LAIDOJIMO ĮSTAIGA

AMBULANCE

DIENĄ IR NAKTĮ

Visi Telefonai YARDS 1741-1742

4605-07 So. Hermitage Ave.

4447 South Fairfield Avenue

Telefonas LAFAYETTE 0727

Dykai koplyčios visose Chicagos dalyse

Klausykite musų Lietuvių radio programų Antradienio ir Šeštadienio vakarais 7 val. vakaro iš W. H. I. P. stoties (1480 K.)
—Pranešėjas P. SALTIMIERAS.

Laidotuvių Direktoriai

NARIAI Chicagos, Cicero Lietuvių Direktorių Asociacijos

Ambulance Patarnavimas Dieną ir naktį.

TURIME KOPLYČIAS VISOSE MIESTO DALYSE

ALBERT V. PETKUS
4704 So. Western Ave. Phone Lafayette 8024

ANTANAS M. PHILLIPS
3307 Lituanica Avenue Phone Yards 4908

ANTHONY B. PETKUS
6834 So. Western Ave. Phone Grovehill 0142
1410 South 49th Court Cicero Phone Cicero 2109

J. LIULEVIČIUS
4348 S. California Avenue Phone Lafayette 3572

P. J. RIDIKAS
3354 So. Halsted Street YARDS 1419

I. J. ZOLP Phone Yards 0781
1646 West 46th Street Yards 0782

S. P. MAŽEIKA Yards 1139
3319 Lituanica Avenue Yards 1138

LACHAWICZ IR SUNUS
2314 West 23rd Place Phone Canal 2515
SKYRIUS: 32-44 East 108th Street Tel. Pullman 1270

Mrs. A. K. JARUSZ

Physical Therapy and Midwife
Panedėly, Utarn. ir Seredoj
6630 S. Western av.
Tel. Hemlock 9252
Ketverge, Pėtnyčioj, Subatoj ir Nedėlioj:
Central Avenue, Beverly Shores, Indiana
Tel. Mich. Cyty 2799—R3

LIETUVIAI

GYDYTOJAI IR DENTISTAI
Amerikos Lietuvių Daktarų Draugijos Nariai

Ofiso Tel. Yards 5921
DR. BERTASH
756 West 35th St.
Cor. of 35th and Halsted Sts.
Ofiso valandos nuo 1-3 nuo 6:30-8:30
Nedėliomis pagal sutartį.
Rez. 4910 SO. MICHIGAN BLVD.
Tel. Kenwood 5107.

Phone CANAL 6122
DR. S. BIEŽIS
GYDYTOJAS IR CHIRURGAS
2201 West 22nd Street
Valandos: nuo 1—3 ir 7—8
Seredomis ir nedėl. pagal sutartį.
Rez. 6631 So. California Avenue
Telefonas Republic 7868

Ofiso Tel. Virginia 0036.
Residence Tel. BEVERLY 8244
DR. T. DUNDULIS
GYDYTOJAS IR CHIRURGAS
4157 ARCHER AVENUE
Ofiso valandos:
nuo 2—4 ir nuo 6—8 val. vakaro
8939 SOUTH CLAREMONT AVE.
Valandos—9—10 A. M.
Nedėlioj pagal sutartį.

Dr. F. Pulsucki Le Van
GYDYTOJAS IR CHIRURGAS
Valandos kasdien 2-4 ir 6-9 vak.
1957 W. Garfield Blvd.
Cor. Damen. Hemlock 6699

A. Montvid, M. D.
West Town State Bank Bldg.
2400 WEST MADISON STREET
Val. 1 iki 3 po pietų, 6 iki 8 vak.
Telefonas SEELEY 7330.
Namų telefonas Brunswick 0597

Office and Res. Phone Calumet 7472
Office Hours: 2-4 p. m. 7-8:30 p. m.
DR. ST. NAIKELIS
Physician and Surgeon
3261 So. Halsted Street

Dr. V. E. SIEDLINSKI
DENTISTAS
Pirm., Trečiadienį, Šeštadienį
4631 So. Ashland Ave.
Tel. Yards 0994.
Antrad., Ketvirtad., Penktadienį
4143 So. Archer Ave.
Tel. Lafayette 3650

DR. STRIKOL'IS
Gydytojas ir Chirurgas
Ofisas 4645 SO. ASHLAND AVE.
Ofiso val.: Nuo 2 iki 4 ir nuo 6 iki 8 vak. Nedėlioj pagal susitarimą.
Ofiso Tel.: YARDS 4787
Namų Tel.: Prospect 1930

Tel. Yards 3146
VALANDOS: Nuo 11 iki 12, 2 iki 4 ir 7 iki 9
Pirmadieniais: 2 iki 4 ir 7 iki 9
Šventadieniais: 11 iki 12
Dr. V. A. Šimkus
GYDYTOJAS ir CHIRURGAS
ir Akinius Pritaiko
3343 S. HALSTED ST.

DR. C. Z. VEZEL'IS
DENTISTAS
4645 So. Ashland Ave.
arti 47 Street
Tel. Yards 2246
Valandos nuo 9 iki 8 vakaro.
Seredoj pagal sutartį.

DR. BRUNO J. ZUBRICKAS
GYDYTOJAS IR CHIRURGAS
2808 West 63rd St.
VALANDOS: 2—4 popiet ir 7—9 vakaro, trečiadieniais ir sekmadieniais pagal susitarimą.
Telefonas HEMLOCK 6111

Kiti Lietuviai Daktarai

Dr. Margeris
3325 So. Halsted St.
Valandos: nuo 10 r. iki 2 po pietų ir nuo 6 iki 8 vakaro.
Šventadieniais tik susitarus.
Phone YARDS 7299

Tel. Office Wentworth 8336
Rez. Hyde Park 3395
Dr. Susanna Slakis
Moterų ir vaikų ligų gydytoja
6900 So. Halsted St.
Valandos—1—4 po pietų, 7—8 vak. išskyrus seredomis ir subatomis

AKIŲ SPECIALISTAI

DR. VAITUSH, OPT.
LIETUVIS
Mano 20 metų praktikavimas jusų garantavimas.
Optometrically Akių Specialistas
Palengvina akių įtempimą, kuris esti priežastimi galvos skaudėjimo, svaigimo, akių aptemimo, nervuotumo, skaudamą akių karštį, atitaiso trumparegystę ir toliregystę. Pirrengia teisingai akinius. Visuose atsitikimuose egzaminavimas daromas su elektra, parodančia mažiausias klaidas. Specialė atyda atkreipiama į mokyklos vaikus. Kreivos akys atitaisomos.
VALANDOS: nuo 10 ryto iki 8 v. Nedėlioj tiktai pagal susitarimą.
Daugelyj atsitikimų akys atitaisomos be akinių. Kainos pigiau kaip pirma.
4712 South Ashland Av.
Phone YARDS 1373.

DR. G. SERNER
LIETUVIS AKIŲ GYDYTOJAS

Tel. Yards 1829
Pritaiko Akinius Kreivas Akis Ištaiso.
Ofisas ir Akinių Dirbtuvė
756 West 35th Street
kampas Halsted St.
Valandos: nuo 10 iki 4, nuo 6 iki 8
Nedėliomis pagal sutartį.

KITATAUČIAI

DR. HERZMAN
IŠ RUSIJOS
Gerai lietuviams žinomas per 38 metus kaipo patyręs gydytojas chirurgas ir akušeris.
Gydo staigias ir chroniškas ligas vyrų, moterų ir vaikų pagal naujausius metodus X-Ray ir kitokius elektros prietaisus.
Ofisas ir Laboratorija
1034 W. 18th St., netoli Morgan St.
Valandos nuo 10—12 pietų ir nuo 6 iki 7:30 val. vak. kiekvieną dieną, išskiriant šeštadienio vakare ir nedėliomis.
Tel. CANAL 3110
Rezidencijos telefonai:
Superior 9454 ar Central 7464

Dr. Charles Segal
OFISAS
4729 So. Ashland Ave.
2-ros lubos
CHICAGO, ILL.
OFISO VALANDOS:
Nuo 10—12 val. ryto; nuo 2 iki 4 val. popiet ir nuo 7 iki 8:30 val. vakaro. Nedėliomis nuo 10 iki 12 valandai dieną.
Phone MIDWAY 2880.

Telefonas YARDS 0994
Dr. Maurice Kahn
4631 SOUTH ASHLAND AVE.
Ofiso valandos:
Nuo 10 iki 12 dieną, 2 iki 3 po pietų, 7 iki 8 val. Ned. nuo 10 iki 12.
Rez. Telephone PLAZA 3200

ADVOKATAI

K. P. GUGIS
ADVOKATAS
Miesto ofisas—127 N. Dearborn St.
Kamb. 1431-1434-Tel. Central 4411-2
Namų ofisas—3323 So. Halsted St.
Valandos vakarais nuo 6 iki 8:30
Telefonas YARDS 0818.
Ketvirtadieniais ir Sekmadieniais—pagal sutartį.

Joseph V. Mockus
ADVOKATAS
Chicago, Illinois
1664 W. Madison St.
Telefonas MONROE 0701
Valandos: 9 ryto iki 9 vakaro

A. A. SLAKIS
ADVOKATAS
7 So. Dearborn St.
Room 1230.
Ofiso Tel. CENTRAL 1824.
Namų Tel.—Hyde Park 3395.

LIETUVOS NEPRIKLAUSOMYBĖS

20 Metų Sukakties Minėjimo Ženklelius

GALI GAUTI

NAUJIENOSE

KAINA 25 CENTAI

Pelnas eina LIETUVOS AERO KLIUBO NAUDAI.

Detroito Lietuvių Žinios

VISOKIOS DETROITO ŽINIOS

L. A. P. Kliubas ir "Keistutis" Vienijasi

L. A. P. Kliubas birželio 18 d., turėjo pusmetinį susirinkimą, ir galutinai nutarė vienytis su Keistučio Pašalpine Draugija. Vienbalsiai priėmė komisijos išdirbtas reformas.

Birželio 18 l., ir Keistučio Draugija turėjo susirinkimą, kuriame svarstė L. A. P. Kliubo prisijungimo reikalą. Keli nariai lyg buvo priešingi. Gaila, kad dar atsiranda tokių žmonių, kurie nesupranta ką reiškia maži, išsiskirstę žmonių bureliai ir didelė, stipri organizacija. Galim tikėtis, kad greitu laiku abi grupės susijungs, sudarydami vieną stiprią draugiją.

Pasisekė Išvažiavimas į Putin Bay

D. L. Kliubas ir Keistučio Draugija turėjo bendrą išvažiavimą laivu į Putin Bay salą, birž. 25 d. Daug lietuvių važiavo. Diena pasitaikė graži, oras šiltas. Galima sakyti, kad išvažiavimas buvo geras ir pasėkmingas. Bendrai veikiant nuostolių nėra.

Iš A. L. K. Posėdžio

Amerikos Lietuvių Kongreso vietinis skyrius laikė susirinkimą birželio 24 d. Delegatų dalyvavo mažai. Nutarinių raštininkė neatėjo ir knygų nepridavė. Per kitus pranešė, kad ateis vėliau, bet neatėjo. Ji dažnai apsiima dirbti, bet kartais neištęsia.

Pramogų komisija raportavo, kad nuo pikniko, gegužės 30 d., liko pelno $130.63. Buvo skaityti laiškai nuo L. S. S. Centro biuro ir nuo Komunistų Centro. Kilo plačios diskusijos. Keli komunistėliai nutarė šaukti kitą A. L. K. posėdį "išritši" tą klausimą", nelaukdami kol delegatai praneš apie laiškus savo organizacijoms, ir ar reikalinga tuojau šaukti kitą A. L. K. posėdį. Paskui užsispyrė, kad reikia $30.00 siųsti į Lietuvą.

Kai kurie delegatai pasipiktino tokia liktatura. Galima tikrinti, kad organizacijose kils triukšmas. Kai kurios gal atsisakys ir delegatus siųsti į A. L. K. posėdžius, juos atšauks. Komunistai griauna Detroito ALK Skyrių. Pirmiau skyrius buvo vieningas, bet dabar gal ims irti. Kaip pasibaigs—ateitis parodys.

Dailės Choro Išvažiavimas

Birželio 25 d., įvyko "Dailės Choro" piknikas "Capital" Parke. Tas daržas yra vienas gražiausių Detroito apylinkėj. Publikos buvo daug, visokio nusistatymo. Visi bendrai linksminosi, šnekučiavo, po žaliais medžiais gražiai laiką leido. Vėl noriu pabrėžti, kad iš šalies į tai žiurint. Tie, kurie pirmiau ugnim spiaudėsi, dabar bendrai su kitais dalyvauja parengimuose, užmiršę visus skirtumus.

Atrodo, kad Dailės chorui liks nemažai pelno. Dailės Choro yra bepartyvis burelis jaunuolių mėgstančių dainą. Senesnių nedaug tesiranda narių tarpe.

Detroito Kalendorius

Liepos 1—L. S. S. 116 kuopos susirinkimas kaip 8 val., I. A. S. svetainėj, prie 24-tos ir Michigan Ave.

Liepos 2—SLA 352 kuopos susirinkimas 9 val. ryto Lietuvių svet.

Liepos 2—L. Moterų Draugiško Kliubo piknikas Poviluko ukyj.

Liepos 2—Lietuvių Demokratų Sąjungos piknikas "Birutės" Darže.

Reporteris

MODERNIŠKAS!!!
Materiolas namų pagražinimui. Plaster board 2c už ketvirtainę pėdą. Sietinės (sceen durys $2.25
Ivory coat insulation lentos 3¼c kvt. pėda. Mes dastatome. Pirkit ant kredito.
Albert Lumber & Supply Co.
3800 SO. WESTERN AVE.
Lafayette 2101

MADOS

No. 4162—Graži vasarinė suknelė. Sukirptos mieros 14, 16, 18, 20, taipgi 32, 34, 36, 38, 40 ir 42 colių per krutinę.

Norint gauti vieną ar daugiau virš nurodytų pavyzdžių prašome iškirpti paduotą blankutę arba priduoti pavyzdžio numerį pažymėti mierą ir aiškiai parašyti savo vardą pavardę ir adresą. Kiekvieno pavyzdžio kaina 15 centų. Galite pasiųsti pinigus arba pašto ženkleliais kartu su užsakymu. Laiškus reikia adresuoti: Naujienos Pattern Dept., 1739 So. Halsted St., Chicago, Ill.

NAUJIENOS Pattern Dept.
1739 S. Halsted St., Chicago, Ill.
Čia įdedu 15 centų ir prašau atsiųsti man pavyzdį No._____
Mieros _____ per krutinę
(Vardas ir pavardė)
(Adresas)
(Miestas ir valstija)

NAUJIENŲ-ACME Telephoto

Dr. James Monroe Smith (po dešinei), Louisiana universiteto prezidentas, ir buvęs valstijos gubernatorius Richard Leche. Šiomis dienomis Dr. Smith nežinia kur dingo. Drauge su juo dingo ir $100,000 universiteto pinigų.

Margumynai

Rozenbergas siulo žydams įsteigti rezervuarą

Diplomatinio korpuso ir užsienių spaudos atstovų garbei žinomas hitlerininkų ideologijos aiškintojas Rosenbergas vasario 7 dieną surengė priėmimą, kurio proga skaitė paskaitą tema "Ar ideologinės kovos turi butinai sukelti nedraugiškumą tarp valstybių."

Rosenbergas pareiškė, kad kiekviena tauta turi teisę savaip spręsti savąsias problemas.

Kiekviena tauta savaip kalanti savo likimą, jokiu budu nesiekdama tiesioginiu budu padaryti įtakos kitų valstybių nusistatymams. 1918 metais Vokietijai buvęs primestas toks režimas, kuris vokiečių galvosenai visai netinkąs. Esą šiuo metu esanti varoma smarki propaganda prieš Vokietija. Čia remiamasi didžiais religiniais ir dvasiniais tolerancijos principais. Toliau Rosenbergas pažymėjo, kad nacionalsocializmas yra linkęs suprasti kitų tautų tradicijas ir galvoseną. Po to priminė, kad tos priemonės, kurių Vokietijoje buvo imtasi žydijai iš Vokietjos gyvenimo išskirti, užsieniuose sukėlė didelę neapykantos propagandą. Rosenbergo nuomone, žydų emigracijos klausimas spręsti turėtų imtis tos valstybės, kurios turi pakankamai didelių plotų ir labai retai gyvenamų.

Kokias teritorijas reikėtų žydams parinkti, turėtų buti apsvarstyta ateityje. Esą, galima padaryti tokią išvadą: 1) kad reikia šimtus tukstančių Vokietijoje gyvenančių ir milijonus Vidurinėje Europoje ir Rytų Europoje gyvenančių žydų perkelti ir 2) kad negali buti keliamas klausimas apie žydų valstybės įkurimą, o tik apie žydų rezervato sudarymą.

Surastas Karaliaus Salamono Uošvio Kapas

Strasburgo universiteto profesorius Monte surado XXI dinastijos faraono Psusereneso II karaliaus Salomono uošvio kapą. Kapas rastas buvusio Egipto miesto Tuniso griuvėsiuose per 50 kilometrų nuo Kairo Nilo deltoje. Tyrinėdamas šio miesto griuvėsius, profesorius Monte vienoje sienoje rado įėjimą į požemį—didelę salę. Salėje jis rado kažką panašų į altorių, ant kurio stovėjo žmogus su sakalo galva-figura. Figura yra mirusiųjų dievo atvaizdas. Prie figuros kojų stovėjo auksinis sarkofagas (kapas). Iš abiejų sarkofago pusių gulėjo moterų griaučiai, kurių rankų, kaklo ir kojų kaulai buvo papuošti labai vertingomis brangenybėmis. Šios brangenybės ant moterų rankų paskutinį kartą buvo uždėtos prieš 3,000 metų. Salėje buvo labai daug pristatyta įvairių vazų ir kitokių indų. Jie visi buvo užantspauduoti faraono antspauda. Šitie indai ir vazos dar neatidaryti. Profesorius mano, kad kai kuriuose iš jų bus sudėti papirusai, iš kurių paaiškės daug kas apie patį faraoną ir jo žentą—karalių Salamoną.

Kitose salės sienose profesorius rado užmurytų durų, už kurių, jo manymu, turi buti visa eilė nepaliestų sarkofagų. Profesorius tuojau išvyko į Kairą prašyti apsaugos atrastajam faraono kapui. Tolimesnius kasinėjimus profesorius atidėjo ligi kito sezono.

AR JIESKAI DARBO?
SKAITYK KASDIEN
NAUJIENAS
IR TEMYK SKILTIS
"REIKIA DARBININKU"
Lietuviai taipgi perka ir parduoda ir progas sužino tiktai per
NAUJIENAS
1739 South Halsted Street, CHICAGO, ILL.

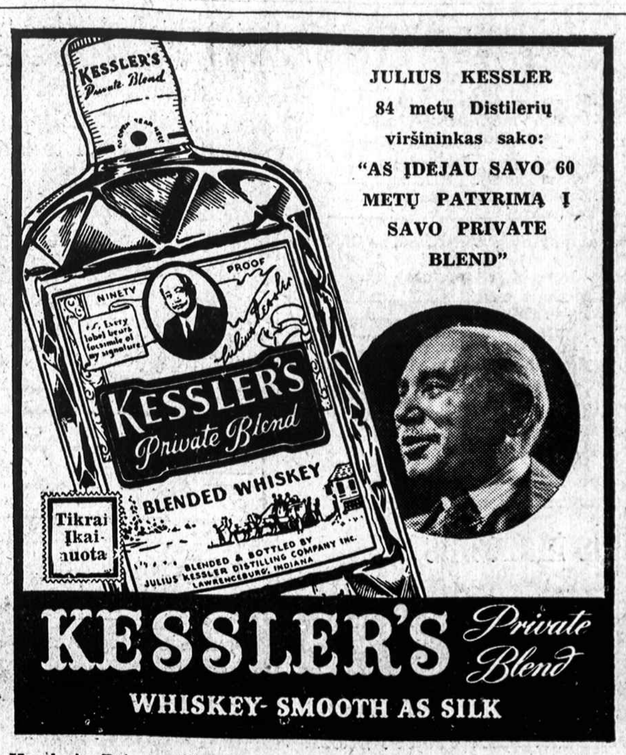

JULIUS KESSLER 84 metų Distilerių viršininkas sako: "AŠ ĮDĖJAU SAVO 60 METŲ PATYRIMĄ Į SAVO PRIVATE BLEND"

KESSLER'S *Private Blend*
WHISKEY- SMOOTH AS SILK

Kessler's Private Blend—maišyta degtinė. 25% straight degtinė —75% neutral spirito distiliuoto iš grudų. 90 proof. Julius Kessler Distilling Co., Inc. Lawrenceburg, Indiana.

STANDARD FEDERAL SAVINGS AND LOAN ASS'N OF CHICAGO
4192 S. Archer Ave.
(North East Corner Archer and Sacramento Avenue)

Turtas—Virš $3,300,000.00, — Rezervas—virš $250,000.00
United States Government priežiuroje ir kiekvienai ypatai pinigai apdrausti iki $5,000.00.
Už padėtus pinigus mokame gerą dividentą kas pusę metų
Duodame Pasoklas ant 1-mų Morgičių
SAFETY DEPOSIT DĖŽUTES GALIMA PASIRENDUOTI
JUSTIN MACKIEWICH, President

KLAUSYKIME
KAS VAKARĄ **ŠALTIMIERO**
LIETUVIŠKŲ RADIO PROGRAMŲ IŠ STOTIES **W.H.I.P**
NUO 7:00-tos VALANDOS VAKARO KAS VAKARĄ—1480 K.

ŽIUREK!..

IŠMOKĖJO 4% ir indėlius gali atsiimti ant pareikalavimo.

FEDERAL SAVINGS AND LOAN INSURANCE CORPORATION — SAFETY OF YOUR INVESTMENT — INSURED UP TO $5000.

BETO kiekvieno indėlis yra apdrausta iki $5000.00 - - - -

FEDERAL HOME LOAN BANK SYSTEM — MEMBER

LITHUANIAN BUILDING, LOAN & SAVINGS ASS'N
NAUJIENŲ SPULKA
1739 So. Halsted Street Tel. CANal 8500
Atdara kasdien nuo 8 v. iki 8 v.

Žemos kainos ir kokybės darbas
Cermak Construction Co.
NAUJŲ NAMŲ PERTAISYMAS MODERNINIMAS
PAMATAI
KARPENTERYSTĖ
PLYTŲ DARBAI
CEMENTO DARBAI
PLUMBINGAS-ŠILDYMAS
KRAUTUVIŲ FRONTAI
PORČIAI
UŽDARYMAI PORČIŲ
VIŠAŲ FLATAI
VASARNAMIAI
REZIDENCIJOS
GARAŽAI — GASO STOTYS
DYKAI APSKAIČIAVIMAS
PINIGAIS AR IŠMOKĖJIMAIS
MES FINANSUOJAME NUO 1 IKI 15 METŲ
2207 Archer Avenue
KAMPAS ARCHER AVE. IR CERMAK RD.
Tel. CALumet 2967
VICtory 9526

VIENINTĖLIS LIETUVIŲ MEDŽIO SANDĖLIS
Įvairių rušių medžiaga statymui ir taisymui namų. Porčių ir garažų. Durių langų ir kitokių medžių, popiera stogams ir porčiams. Apskaičiavimas dykai.
Zolp Milwork & Lumber Co.
3551 S. Halsted St. Yards 2576
Atdara vakarais ir nedėliomis.
Duodame išmokėjimais.

UŽEIKIT PAS
PETE YOUNG
— narys —
271 AM. LEGION POST
CHICAGOS LIET. DRAUGIJOS
Schlitz Alus
82nd ir KEAN AVENUE
(prieš Tautiškų kapinių vartus)
WILLOW SPRINGS, ILL.

Sophie Barcus
RYTINĖ RADIO VALANDA
iš Stoties
W. G. E. S.
Kasdien nuo 8:30 v. ryte iki 9:15 v.
Išgirsit vėliausias žinias, muziką ir kitus įdomius pranešimus

Remkite tuos, kurie garsinasi "NAUJIENOSE"

NAUJA PAVASARINIŲ MADŲ KNYGA

KAINA 15 CENTŲ
Tik ką gavome naują madų knygą, kurią galite gauti pas mus. Siųskite savo orderius:

NAUJIENOS
1739 S. Halsted St.,
Chicago, Ill.
Vardas_____
Adresas_____
Miestas_____
Valstija_____

NAUJIENOS

The Lithuanian Daily News
Published Daily Except Sunday by
The Lithuanian News Pub. Co., Inc.
1739 South Halsted Street
Telephone CANal 8500.

Subscription Rates:
$5.00 per year in Canada
$5.00 per year outside of Chicago
$8.00 per year in Chicago
3c per copy.

Entered as Second Class Matter March 7th 1914 at the Post Office of Chicago, Ill. under the act of March 3rd 1879.

Naujienos eina kasdien, išskiriant sekmadienius. Leidžia Naujienų Bendrovė, 1739 S. Halsted St., Chicago, Ill. Telefonas Canal 8500.

Užsakymo kaina:

Chicagoje—paštu:	
Metams	$8.00
Pusei metų	4.00
Trims mėnesiams	2.00
Dviem mėnesiams	1.50
Vienam mėnesiui	.75
Chicagoj per išnešiotojus:	
Viena kopija	3c
Savaitei	18c
Mėnesiui	75c
Suvienytose Valstijose, ne Chicagoj, paštu: (Atpiginta)	
Metams	$5.00
Pusei metų	2.75
Trims mėnesiams	1.50
Dviem mėnesiams	1.00
Vienam mėnesiui	.75
Lietuvoje ir kitur užsieniuose	
Metams	$8.00
Pusei metų	4.00
Trims mėnesiams	2.50

Pinigus reikia siųsti pašto Money Orderiu kartu su užsakymu.

Kviečių derlius mažesnis

Agrikulturos departamentas Washingtone numato, kad šiemet pasaulio kviečių derlius bus mažesnis beveik 600,000,000 bušelių, palyginti su 1938 metais. Pernai buvo suvalyta 3,955,000,000 bušelių, ir apskaičiuojama, kad liepos 1 d. kviečių atsarga sieks dar 1,200,000,000 bušelių.

Dėl sėjos ploto susiaurinimo Jungtinėse Valstijose ir nepalankių orų kai kuriose dalyse Amerikos ir kitų kraštų, manoma, kad šiaurinėje žemės rutulio pusėje šiemet užaugs 500,000,000 bušelių kviečių mažiau, negu pernai, o pietinėje pusėje — 75,000,000 bušelių mažiau. Į šitas skaitlines neįeina Kinijos ir Rusijos derliaus apskaičiavimai, nes tose šalyse statistikos žiniomis negalima pasitikėti.

Mažesnis kviečių derlius reikš aukštesnes kviečių kainas. Tai bus naudinga toms šalims, kurios užaugina kviečių perviršį, bet bus nuostolis toms, kurios yra priverstos kviečius importuoti — kaip, pav. Italija ir Vokietija. Tai gali bent dalinai atšaldyti karinę pastarųjų šalių nuotaiką.

Protingas Liepos Ketvirtosios šventimas

Jungtinių Valstijų nepriklausomybės sukaktuvių šventė dar neatėjo, o jau kai kur jaunimas pradėjo "celebraciją" revolverių pyškinimu ir sprogstančiųjų medžiagų mėtymu. Iki liepos 4 dienos vaikai ir paugėję jaunuoliai įsismagins taip, kad šaudymas ir feierverkų tratėjimas daugumoje miestų bus tą dieną panašus į triukšmą karo fronte.

Šitoks budas savo krašto nepriklausomybę švęsti Amerikoje seniai įėjo į madą, nežiurint to, kad tokiose "celebracijose" kasmet daug žmonių buna sužalojama ir net užmušama. Kai kur su tuo papročiu bando kovoti miestų valdžios, uždrausdamos feierverkų pardavinėjimą. Bet įstatymai nieko negali padaryti, jeigu nekooperuoja gyventojai. Ne tiktai valdžia, bet ir jaunimo tėvai turėtų rupintis, kad Liepos Ketvirtoji butų švenčiama protingai.

Agitacija prieš ateivius

J. V. kongrese nuolatos pasigirsta balsai prieš ateivius. Tai reikalaujama atimti jiems nedarbo pašalpas, tai siuloma juos deportuoti atgal į tuos kraštus, "iš kur jie atėjo", tai smerkiama "svetimos Amerikai" ateivių idėjos.

Bet tie ateivių niekintojai kažin kodėl nemato to, kas yra po jų nosia. Pačiame Washingtone, prieš prezidento rumus, kitoje pusėje gatvės, yra parkas, kuris turi ateivio vardą — Lafayette. Iš penkių skulpturos kurinių, kurie tą parką puošia, keturi yra ateivių statulos: Lafayette, Rachambeau, Kosciuszko ir Von Steuben. Keturi ateiviai stovi aplink Jacksono statulą!

Tie žymūs asmens, atvykę iš svetimų šalių, padėjo Amerikai iškovoti savo nepriklausomybę. Jie dalyvavo Amerikos nepriklausomybės kovose dėlto, kad jie turėjo tam tikras idėjas, kurias jie buvo svetimose šalyse įgijęs. Jie buvo revoliucionieriai.

Iki šiol dar visgi tarp ateivių niekintojų neatsirado nė vieno, kuris butų pasiulęs "suamerikoninti" Lafayette'o parko vardą ir išmesti iš jo ateivių statulas. Bet ką gali žinoti? Gal but, kada nors bus iškeltas kongrese ir toks sumanymas?

Artinasi nauja krizė?

Tur but, Europoje bręsta nauja "krizė", nes Francuzijos ir Anglijos atsakomingi valdžios žmonės ir parlamento nariai pradėjo didesniu, negu kada nors susirupinimu, kalbėti apie gręsiantį pavojų taikai. O tuo pačiu laiku telegramos praneša apie ginkluotų nacių judėjimą Dancige.

Francuzijos premjeras Daladier, paleisdamas parlamentą atostogoms, įspėjo jį, kad kraštas stovi akivaizdoje rimčiausios tarptautinės krizės, kokią jisai yra matęs per paskutinius 20 metų. Anglijos parlamento narys ir buvęs laivyno ministeris, Winston Churchill, viešoje kalboje įspėjo Vokietijos "fiurerį" nedaryti klaidos, kuri gali reikšti pragaištį visai Europai ir jam pačiam. O Anglijos valdžia pasiuntė Hitleriui dar vieną pasiulymą, kad jisai savo pretenzijas dėl Vokietijos "gyvenimo erdvės" pavestų išspręsti taikiai konferencijai, bet ne ginklo jėgai.

Sakoma, kad didžiausias santykių įtempimas Europoje busiąs per ateinančius tris mėnesius — liepos, rugpiučio ir rugsėjo.

Taigi rudoji Vokietijos diktatura, matyt, ruošiasi kokiam tai "žygiui", ir kitų šalių valdžios tai numano. Įdomu, ką jos darys? Ar dar kartą kapituliuos?

APŽVALGA

MĖLYNĄJĮ ARĄ PRISIMINUS

Pirmosios Roosevelto administracijos metu visi kalbėjo apie Mėlynąjį Asą — NIRA (National Industrial Recovery Administration) simbolį. Šiandien tas paukštis yra pamirštas, o betgi Amerikos gyvenime jisai paliko gilų pėdsaką, nežiurint to, kad Vyriausias teismas pripažino įstatymą, kuriuo NIRA (NRA) buvo įsteigta "nekonstituciniu". Vienas buvusių NRA administratorių, Donald Richberg, tuos laikus prisiminė, nagrinėdamas Naujosios Dalybos socialines tendencijas savo straipsnyje, kuris tilpo "New York Times" sekmadienio laidos priede.

Donald Richberg nurodo, kad Jungtinės Valstijos jau yra įžengusios į **kolektyvizacijos gadynę**, visviena ar tai kam patinka, ar ne. Ekonominis individualizmas, sako jisai, savo amžių atgyveno ir kooperacija pasidarė neišvengiama.

Gana įdomu skaityti šitokius pareiškimus stambiausiame kapitalistiniame Amerikos laikraštyje.

Mėlynasis Aras — NRA — šitą naują kolektyvizacijos gadynę įvedė.

Bet buv. NRA administratoriaus padėjėjas nurodo, kad kolektyvizacija gali buti dviejų rūšių: **demokratiška arba autokratiška**, ir jisai įspėja Ameriką, kad jeigu ji sąmoningai nepasirinks demokratiško kelio, tai ji susilauks autokratiškos kolektyvizacijos, valdžios prievartos, regimentacijos, diktaturos.

Tikra tiesa.

Richbergas mano, kad Roosevelto Naujoji Dalyba veda kraštą į laisvos kooperacijos sistemą demokratijos keliu. Bet tai yra teisinga tiktai dalinai. Roosevelto Naujoji Dalyba daro tam tikras koncesijas (nuolaidas) kolektyvizacijai, be kurių ekonominis krašto gyvenimas jau nebegali apsieiti. Bet Naujoji Dalyba stengiasi apsaugoti kiek galint daugiau iš senosios "individualizmo" (kapitalizmo) sistemos. Naujoji Dalyba nėra apgalvotas, sąmoningas siekimas įvesti kolektyvizaciją. Patys jos autoriai žiuri į Naujosios Dalybos priemones tiktai kaip į bėdos (emergency) priemones. Viena tokių priemonių jiems buvo ir NRA.

Viena, tačiau, reikia pripažinti Roosevelto administracijai, tai — kad ji stengiasi griežtai laikytis demokratijos principų ir nesikėsina suvaržyti žmonių laisvę.

NUSIMASKAVO

Sekdami Vokietijos nacių pavyzdžiu, Italijos fašistai taip pat atvirai ėmė girtis, kad jie padėjo Ispanijos generolui Frankui laimėti karą. Pirmiau Mussolini teisindavosi, kad jisai pradėjo remti sukilėlius tiktai po to, kai į Ispanijos pilietinį karą įsikišo Francuzija ir Rusija. Dabar viename sukilėlių pagerbimo bankiete Romoje fašistų šulas Suner pareiškė:

"Mes nesvyruodami teikėme jums atvirai visokią paramą nuo pirmos dienos iki galutinos pergalės."

Kiek tos pagalbos Italijos fašistai suteikė Ispanijos sukilėliams, nušviečia Italijos spauda. Žurnalas "Force Armate" (Ginkluotoji Jėga) rašo, kad 149 italų karo laivai dalyvavo Ispanijos kare, lydėdami Ispanijon kariuomenės ir ginklų transportus. Per keturis mėnesius — nuo gruodžio 1936 m. iki birželio 1937 m. — italai nugabeno į Ispaniją 100,000 kareivių, 40,000 tonų karo medžiagų ir 750 kanuoles. Tai buvo tiktai dalis pagalbos, kurią vadinamas "tautiškas" vadas, gen. Franco, gavo iš užsienio kovai prieš valdžią, kurią Ispanijos tauta buvo išsirinkusi!

Italijos fašistai dabar prisipažįsta, kad Ispanijos kare veikė ir jų submarinos, kurios skandino prekybinius laivus juroje, dažnai neduodama jiems įspėjimo ir neleisdama išsigelbėti jurininkams ir pasažieriems. Prieš tokius piratų metodus didžiosios valstybės buvo priverstos užprotestuoti ir Nyono konferencijoje jos nutarė pavartoti jėgą prieš "misteriškas" submarinas. Buvo nutarta, kad didžiųjų valstybių karo laivai patruliuos Vidužemio juros vandenis ir saugos prekybos laivus nuo piratų. Į tą sargybą įsiprašė ir Italija.

O dabar ji viešai prisipažįsta, kad ji pati tuos piratiškus žygius vykdė! Italų spauda giriasi, kad jos submarinos komanduotojų uždavinys buvęs "labai sunkus", —

"bet, nežiurint didelių keblumų, daugelis prekybos laivų buvo paskandinta..."

Tarp tų paskandintų laivų daugiau, kaip 50 priklausė anglams. Tačiau Anglijos valdžia apsimetė nieko nežinanti, kas yra tie piratai, ir Chamberlainas pasiulė Mussoliniui draugiškumo sutartį!

Galų galę, dabar Italija nusimaskavo, prisipažindama, kad ji visą laiką apgaudinėjo pasaulį. Numaskuodami save, Italijos fašistai numaskuoja kartu ir Anglijos konservatorių valdžią, kuri viešai kalbėjo apie "nesikišimą", o slaptai darė ką tik galėdama, kad nebutų trukdomi Italijos fašistai, kurie visomis jėgomis rėmė gen. Franką.

N. Y. DARBO PARTIJA VEIKS NEPRIKLAUSOMAI

New Yorko valstijos Amerikos Darbo Partijos vykdomasis komitetas nutarė ateinančiuose rinkimuose nedaryti jokių sutarčių nei su demokratais, nei su republikonais, bet veikti nepriklausomai ir stengtis panaudoti rinkimų kampaniją savo organizacijai sustiprinti. Bet atskiruose atsitikimuose, jeigu demokratų arba republikonų sąrašu eitų tikrai pažangus kandidatas, įrodęs savo darbais, kad jisai remia darbo žmonių reikalus, Darbo Partija neatsisakys tokį kandidatą indorsuoti.

Ar šitokia taktika bus sėkminga, parodys ateitis.

KENKSMINGA VADOVYBĖ

Atstovų butas Washingtone, skirdamas pusantro biliono dolerių WPA darbams, pridėjo kelias svarbias pataisas. Jisai išbraukė teatro projektą, panaikino patvarkymą apie "priprastas vietos algas" išlavintiems darbininkams ir, vietoje vieno W. P.A. direktoriaus, įsteigė trijų narių administraciją. Dar viena pataisa nustato, kad kiekvienas WPA darbininkas, išdirbęs 18 mėnesių, turi buti bent dviem mėnesiams atleistas.

Yra ne paslaptis, kad kongresas padarė šituos aštrius patvarkymus tikslu parodyti savo nepasitenkinimą vadinama W. P.A. unija, "Workers' Alliance", kurioje vadovybę pasigrobė į savo rankas komunistai.

Komunistai Amerikoje yra taip diskredituoti, kad kiekviena organizacija, į kurią jie įsiskverbia, o ypatingai kurioje jie vadovauja, nukenčia. Nes prieš komunistų kontroliuojamas organizacijas yra nusistačiusios ne tik valdžios įstaigos, bet ir daugelis organizuotų darbininkų.

Aukščiau paminėtieji atstovų buto pridėčkai prie pinigų paskyrimo WPA reikalams reiškia skaudų smugį daugeliui bedarbių.

Kova del lino Lietuvoj

(Musų specialaus korespondento Lietuvoje)

Jau rašiau, kad Lietuvoje prasidėjo arši kova dėl linų prekybos sutvarkymo. Privatųs pirkliai nieku budu prekyba su linais nenori iš savo rankų paleisti. Lietuvos sąmoningoji ukininkijos dalis spiriasi, kad linų prekybą paimtų tvarkyti kooperatyvai. Ukininkai kooperatininkai įrodinėja, kad tų ukio šakų, kurios prekyba pradėjo verstis koopeeratyvai gamyba pakilo ir atsiekta čia labai gražių rezultatų. Ukininkai gauna žymiai geresnes kainas ir be to, kooperatyvai padeda ukininkams tas ukio šakas tvarkyti, kaip antai pieno gamybą, mėsos prekybą, sodo vaisių, daržovių ir taip toliau.

Apie visa tai visai netektų jums rašyti, nes tai yra smulkųs Lietuvos kasdieniniai reikalai, bet rašau tik todėl, kad čia įsivėlė politika ir tų ginčų sukuryje daug pikantiškų reikalų, reikalėlių paaiškėjo.

Linų prekyba iki šiol daugiausia vertėsi žydai. Iki šiol iš visos tos prekybos žydai savo rankose turėjo 68%, apie tris procentus teko tik lietuviams pirkliams, o likusioji dalis, butent apie 31% teko kooperatyvams, bet ir tai tik paskutiniais metais, seniau linų prekyba visai nesijdomavo kooperatyvai.

Linas, dabar viena iš tokių prekių del kurios visai netenka sukti galvą kur ją padėti, kur jai rinką surasti, nes liną visur ir visi perka, tik spėk tiek jo priauginti, bet palyginamai Lietuvos lino kaina užsieniuose buvo labai žema, nes kaipo Lietuvos prekė buvo labai žemai vertinama. Ją vertino žemai tik todėl, kad Lietuvos linas svetur atsidurdavo prastai apdirbtas, blogai išrušiuotas. Kooperatyvai pradėjo linų prekybą, susirupino ir tos prekės ryšimi, kitaip tarus, kooperatyvai pradėjo mokyti ukininkus, kaip linas reikia geriau apdirbti, jisai kaipo prekė geriau išrušiuoti ir lino prekyba smarkiai pradėjo kilti, tuo budu ukininkai pajutę iš lino didesnę naudą ir supratę, kad tai visa atsiekta tik dėka kooperatyvų, pradėjo reikalaute reikalauti, kad visą prekybą turi pasiimti į savo rankas išimtinai kooperatyvai. Ir prasidėjo čia kova.

O štai kaip lino prekyba augo ir smuko. 1925 metais viso Lietuvos lino į užsienius išvežta už Lt48,298,000 ir sėmenų už Lt17,429,000. 1926 meteais lino parduota už Lt56,928,000, sėmenų už Lt18,497,000. 1927 metais — Lt66,551,000, sėmenų — Lt18,038,000. Jau nuo tų metų lino prekyba pradėjo smukti ir 1931 metais buvo parduota tik už Lt9,064,000, sėmenų už Lt 5,357,000. Toksai smukimas ėjo net keletas metų. Ukininkai gaudami už liną mažas kainas pradėjo jų mažiau auginti, tuo metu užsieniuose lino pareikalavimas metai į metus stipriai augo. Tai ta preke susirupino kooperatyvai ir tuoj patyrė, kad linas kaipo prekė užsieniuose labai menkai vertinamas, nes Lietuvos linas nebuvo tinkamai tvarkomas. Kooperatyvai įsivėlę į šią lino prekybą tuoj užsieniuose jo vardą atstatė ir lino kaina kaipo Lietuvos prekė žymiai pakilo. Ukininkai gaudami žymiai geresnę kainą tuoj linu susirupino ir daugiau pradėjo jo auginti, štai 1936 metais jau linų buvo parduota už Lt25,123,000 ir sėmenų — Lt 6,803,000, pereitais metais jau jo buvo parduota net už Lt26,-825,000 ir sėmenų už Lt11,976,-000.

Tai prekybai stambi pinigų suma. Prasidėjo Lietuvos rinkoje stipri konkurencija. Privatųs pirkliai pradėjo reikalauti, kad kooperatyvai liautųsi linu prekiavę, nes esą jiems nelieka jokio darbo, juos kooperatyvai išstumia iš rinkos. Lietuvių tarpe atsirado daug tokių, kurie pradėjo privačius pirklius užtarti. Ir tuose ginčuose paaiškėjo, kad stambios žydų pirklių firmos pryšakyje savo bendrovių pastatė labai įtakingus asmenis, jiems į mėnesį mokėdami net po pora tukstančių litų!

O štai kas tie įtakingieji asmens, kurie perėjo pas žydus ir gynė lino privačią prekybą, tai buvęs vidaus reikalų ministras, seimo prezidiumo narys atsargos generolas, aktingas tautininkų sąjungos šulas Čaplikas. Jis pakviestas vienos Šiaulių žydų stambios linais prekybos bendrovės direktorium, kuriam mokama į mėnesį du tukstančiai litų, jo veikimas tik tuom rybojasi, kad jisai gina privačios lino prekybos reikalus. Kita Kauno žydų stambi linais prekybos bendrovė juriskonsultu pasikvietė buvusį finansų ministrą, seimo narį, tautininką Indrišiuną! Jam į mėnesį moka po tukstantį litų, kuris faktinai ir tik tuo rupinasi, kad lino prekyba neatsidurtų kooperatyvų rankose. O be to, dabartinis susisiekimo ministras tautininkas Germanas taip pat dalyvauja vienoje prekybos bendrovėje, kuri taip pat verčiasi linų prekyba. Dabartinis finansų ministras atsargos generolas Sutkus turi su savo broliais sudaręs prekybos bendrovę Vesta vadinamą, kuri taip pat linais verčiasi! Finansų ministras ats. generolas Sutkus dar 1919 metais bendradarbiavo socialdemokratų spaudoje, iš Kauno anuomet rašydavo į Vilniuje ėjusiame socialdemokratų laikraštyje Darbo Balsas korespondencijas. Jisai perėjęs į karo tarnybą nustojo rašęs ir štai metai atgal išėjęs į atsargą įstojo į tautininkų sąjungą.

Tai yra kas stipriai paremia privačią lino prekybą, yra kas juos užtaria. Kooperatyvai čia susiduria su tokiais įtakingais asmenimis, kad jų paveikti veik negali. Kadangi žydai ginti savo reikalus lino prekyboje pasisamdė įtakingus tautininkus, tai suprantama, kad toji kova įgijo grynai jau politinį pobudį.

Lino prekybos reikalai jau buvo svarstomi ministrų taryboje, bet tenai aiškiai susidurė dvi tendencijos, tai privačios ir visuomeninės prekybos reikalai. Kooperatyvus ministrų taryboje gina veik išimtinai tik liaudininkai, nes krikščionių demokratų šulai, kaip štai Karvelis taip pat verčiasi lino prekyba, jisai atstovauja "Prekybos" bendrovę, kurios dalininkai be Karvelio yra dar buvęs diplomatas Sidzikauskas, tautininkas Palavinskas, Račiunas ir kiti.

Paaiškėjus, kad žydų pirklių interesus gina, kai kurie įtakingi tautininkai, daug kas visai nuoširdžiai pasipiktino. Ir kaip čia nesipiktinti! Nepaslaptis, kad priešžydiška propaganda ėjo iš tautininkų tarpo, pasirodo, kad jų šulai tarnauja pas žydų pirklius!

Net buvęs jaunalietuvių vadas advokatas Grėbliunas ir jo žmona, taip pat dirba pas žydus. Nebutų sudaryta tokio blogo įspudžio, jei tie tautininkai su žydais prekyboj bendradarbiautų kaipo lygus su lygiais ir kartu prekiautų, o dabar jie yra tik žydų samdiniai, pasamdyti grynai jų prekybos interesus ginti ir tas visa eina, kad palaikyti lietuvius pirklius, o iš tikrųjų jie tarnauja tik žydų interesams ir išnaudoja neva lietuvių verslininkų judėjimą, kurio tariamas siekimas atlietuvinti miestus, o tai galima atsiekti tik tuomet kuomet susidarys stiprus lietuvių pirklių luomas. Dabar gi pasirodo, kad neva tie vyrai kurie vadovauja lietuvių pirklių judėjimu faktinai žydams tarnauja!

Piktinamasi dar ir todėl, kad tie tautininkai visur kur reikia ir nereikia šaukte šaukė, kad Lietuva lietuviams, o pasirodo, kad jie tik tuo obalsiu prisidengia, o faktinai tarnauja žydams!

Tai kiti daro išvadą, kad jie parsidavę, o jei taip, tai daromos išvados, kad tie vyrai neseniai buvę vyriausybėje galėjo ir kitiems taip pat lygiai parsiduoti! Šiais išaiškinimais tautininkams sukirstas labai skaudus smugis, štai iš vieno stambiausių kooperatyvų sąjungos "Lietukio" suvažiavime provincijos atstovai visai atvirai kalbėjo ir smerkte smerkė tų buvusių vyriausybės narių žygius ir nesigailėjo, kaip kurių atsargos generolų adresu paleisti pilnus kartybės žodžius. Į Lietukio valdomus organus jau nepateko nei vienas iš tautininkų.

Liaudininkai čia kaip ir politikos gyvenime susiblokavo su krikščionimis demokratais ir pirmą kartą į tuos valdomus organus pravedė kooperatininkus krikščionis demokratus ir jų tarpe išrinko buvusį prezidentą Stulginskį. Iki šiol kooperatiniame gyvenime liaudininkai nėjo išvien su krikščionimis demokratais ir krikščionys demokratai kooperatiniame Lietuvos judėjime veik aktingai nedalyvavo.

Kaip tik Lietuva atstatė savo valstybę, tai krikščionys demokratai buvo sukurę katalikų kooperatyvus, bet tie kooperatyvai stipriai buvo įsivėlę į politiką, todėl jų prekybiniai interesai skaudžiai nukentėjo ir tie visi katalikiški kooperatyvai visai subankrutijo, po tokio smugio jau krikščionys demokratai nemėgino atskirai kurti savo kooperatyvus, o dalyvavo bendrai kooperatiniame gyvenime, bet iki šiol niekaip negalėjo prasimušti į viršunes. Dabar liaudininkai padėjo krikščionims demokratams išlysti į stambiausio prekybos kooperatyvų sąjungos "Lietukio" valdomuosius organus.

Provincijos kooperatininkai tokia liaudininkų taktika buvo ne labai patenkinti, nes jie įtaria krikščionis demokratus nenuoširdume ir spėlioja, kad ateityje krikščionys demokratai pavartos bažnyčios įtaką ir liaudininkus visai išstums iš vadovaujamos rolės kooperatyvuose.

(Bus daugiau)

PIKNIKAI . . . PIKNIKAI . . . PIKNIKAI . . .

Sekmadienį "Suvalkiečių Šventė"

Liepos 2 dieną suvalkiečiai turės savo šventę; rengia pikniką pas Kubilių prie Kean avenue.

Piknikas bus nepaprastas. Įžangos bilietai veltui. Bus ir dovanų. Įvyks virvės traukimas, ir kurie nutrauks, tai su tais nusiris pusbačkis alaus. Taigi, kurie norite pabaliavot veltui, atsilankykit traukti virvę.

Suvalkiečiai, kurie dar neesate draugijoj, atsilankykit piknike ir prisirašykit, mokestis tik 50c į metus.

Jusų Korsep. J. Misevičia.

Geriausia Vieta Praleisti Atostogas

Viena iš geriausių vietų dėl atostogų. tai yra Wolf Lake, Michigan. Geriausia del maudymos ir žvejoti, daug miško su daugybe čiulbančių paukštelių. Del informacijų kreipkitės pas PAUL AMBROSE, 1843 S. Halsted St., Chicago, Tel. Monroe 5533 arba MRS. CARRIE AMBROSE

Peacock, Michigan
BOX 15

IŠKILMINGAS
ATIDARYMAS
LIEPOS 1—2, 1939
KEAN INN
83rd & Kean Ave.
Muzika, valgiai, pasilinksminimas
Anna Andrijauskas, Sav.

PRANEŠIMAS
JULIA IR POVILAS
GAILIUS
praneša, kad šį vakarą jie persikelia į naują vietą
3204 S. Halsted St.
Seniau buvo 3159 S. Halsted St.
Kviečia visus draugus ir pažįstamus atsilankyti į "Moving Party" šį vakarą. Turėsime smagų laiką.

Važiuokite Su Žagariečiais

Jau kas taikos, bet žagariečių kliubas ne tam sutvertas, kad galvą užsiklojus miegoti ir nieko neveikti. Jis vasaros metu ne tik rengia savo piknikus ir gegužines, bet sumanė turėti ir draugišką išvažiavimą, sukviesti savo narius ir taip pat gerus prietelius ir draugus Joniškiečius, Pašvitiniečius, Gruzdiečius, Šiauliškius, Kruopių, ir Šakynos "oblasties" žmonės ir daug kitų.

Atsiminkite, kad šį šeštadienį po pietų, apie 3-čią valandą, svečiai trauks į Spaičio ąžuolyną ir ten linksminsis iki vidurnakties. Oi, kaip gražu kai užviešpatauja tamsi-rami naktužė, nustoja lapai šlamėti. Tada tik girdėti įvairus balsai susiliejęs su kalbomis, juokais ir trepsėjimu suktiniu, kai poros sukasi muzikai griežiant.

R. Š.

Didžiulė "Lietuvių Diena" Rugp. 27 d.

Visiems primename, kad Rugp. (Aug.) 27 d. įvyks "Lietuvių Diena" didžiuliame Oaks Darže, prie 119-tos ir Archer Avenue.

Šįmet P. Šaltimieras ir jo štabas paėmė didesnį daržą, negu turėjo pernai, kad visiems butų pakankamai vietos.

Oaks Daržas yra garsinamas kaipo vienas iš didžiausių ir gražiausių daržų, ne tik Chicagoj, bet ir visame Cook apskrityje. Daržas apima 22 akrus žemės.

Visur įtaisyta elektros šviesos, tad "Lietuvių Dienos" svečiai galės pasilikti iki vėlumos. Darže yra didelė šokių salė, kurioje lengvai gali šokti 1,000 šokėjų. Visi Oaks Darže galės linksmai laiką praleisti.

Mikas.

VIENŲ METŲ BIZNIO
SUKAKTUVIŲ PARĖ
įvyks
JULY-LIEPOS 1-2 d., SEŠT. IR SEKM., 1939
Bus Muzika—Šokiai—Užkandžiai. Kviečiam Visus Draugus ir Pažįstamus Atsilankyti
BRUNO'S TVERN
732 W. 31st Street
MARY & BRUNO GAIDYMAVIČIAI

VISI ROSELANDIEČIAI KVIEČIAMI ČIA DALYVAUTI

ROSELAND—Suvienytas Lietuvių Amerikos Piliečių Politiškas klubas 9 Wardoj turės savo šaunų metinį pikniką liepos 2 d., Rossis Grove, prie 130 St. ir Stony Island.

Pikniko rengimo komisija užkviečia visus roselandiečius dalyvauti piknike. Dalyviams žadama duoti daug dovanų.

Kvieslys

Žagariečių Draugiškas Išvažiavimas

Žagariečių draugiškas išvažiavimas įvyks šį šeštadienį, liepos 1 dieną, Spaičio darže, Willow Springs giriose. Pradžia 3 valandą po pietų. Linksmybės, šokiai, putojantis alutis, skanios smožytos žuvys su kanapių alyva, kopustais ir kitokiais prieskoniais pagamintos, bus vaišinami atsilankę svečiai. Dainuosime, uliavosime iki giliausios nakties. Įžanga liuosa. Taigi nepatingėkite ir nepamirškite šio žagariečių Kliubo naujoviško, pilno įvairumo išvažiavimo.

(Apg.) *Užprašo Komisija.*

SAUGOKIT SAVO SVEIKATĄ IR CENTUS

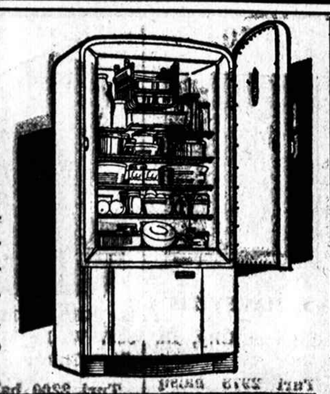

Pirkite dabar sau naują Westinghouse elektrikinį refrigeratorių-ledaunę, kuris geriausia apsaugos ir maistą, kaip mėsą ir daržoves nuo sugedimo per 6 iki 14 dienų.

Westinghouse REFRIGERATOR

Musų krautuvė yra elektros inžinierių lietuvių krautuvė. Mes kaipo elektros ekspertai patariam pirkti Westinghouse pas mus dėl geresnio patarnavimo. Atvažiuokit, pamatykit, pirkit. Mokestis $5.00 į mėnesį — kaip renda. Kainos teisingos ir žemos. Patarnavimas geriausias ir sąžiningas.

General Radio Store
3856 Archer Avenue, Chicago, Ill.
Telephone Lafayette 6195

Užpirkom daug elektrikinių refrigeratorių ir nupiginom kainas

Tamstos pirkdami iš musų krautuvės naują refrigeratorių dabar sutaupysite nuo $25.00 iki $50.00. Atvažiuokit ir pamatykit — pirkit.

GENERAL RADIO STORE
Lietuvių Krautuvė Per 12 Metų
3856 Archer Ave., Chicago

Gražus "Joninių" Minėjimas Worth Priemiestyj

Sutraukė Daug Žmonių; Gausiai Rėmė Aukomis

Įdomus ir tikrai lietuviškas Joninių šventės minėjimas įvyko birželio 25, Krauss Darže, 6600 W. 111th St., Worth, Ill.

Apie Joninių praeitį, dabartį ir jų prasmę žinovai mums įdomius dalykus nusako, tat ir šis Joninių pokilis man ir visiems dalyviams buvo labai prasmingas ir malonus. Taip pat ir daržas, kuriame Joninės minėjom, nevien buvo skoningai paruoštas, bet ir gamtiškai naturalus ir patraukiantis. Joninių programą paįvairino A. Andrejevo baleto mokyklos jaunuolių grupė ir lietuvių orkestra. Ark. Steponas A. Geniotis įdomiai ir gyvai apibudino Joninių prasmę ir kalbėdamas visus ragino buti žemaitiškai sąmoningiems apie žmogaus asmeninę ir sudėtinę LAISVĘ. Jis kalbėjo rimtai, įtikinančiai ir jo kalbos bruožai publikai labai patiko.

Aukotojai ir Rėmėjai

Ruošti Jonines skelbimais ir dovanomis širdingai gelbėjo biznio įstaigos ir pavieni asmenys, tat aš čia sužymėsiu ir jų vardus: **"Naujienos", Progress Furniture Co.**, savo radio valandą, kiti radio programai, J. Karasek, rusų radio, Budriko radio, J. Petrauskas, Bridgeport Clothing Co., A. S. Gramont, Crystal Tavern, P. Chalmer's Tavern, Dr. T. H. Witanowski, M.D., W. J. Stankunas, Paul M. Smith Garden, 4177 Archer Ave.; Gust Stankauskas Tavern, Kazys Valantinavičius, Long Cabin Tavern, St. Chensky Club, Green Mill Bread, Juozas Ramanauskas Tavern ir Juozas Kiauda Tavern.

Mike ir Juzefa Petrauskai, Marė Juška, Kazys Radvilas, Walter ir Kotrina Bočkai, Juozas Josikas, Stepas Bražinskas, Stella Grybas, p-nai Dransutavičiai, Harry Alekseychuk, Talat-Kelpšas, Stella Pollak, Anelė Pocius, Povilas Šaulėtis, pp. Rašinskai, Marė Petrauskas, Izabelė Klumbis, Della Dubik, Vincas Stulpinas, Jonas Endziulis, Al Endziulis ir Marė Endžiulis.

Jonas Gudaitis, Juozas Starkutis, pp. Zubavičiai, p-nia Poniuška, Lena Adams, Vincas Adams, Ona Dovgin, Jonas Sutkus, Al Dorin, Ray Vistartas, Genovaitė Sakalauskas, Kerel Kerasukas, Alex ir Kazimiera Milleriai, Alex Ruzgus, Juozas ir Julė Jurčiai, Justina Urbikienė ir p-nia Margrickas.

Svečiai Iš Kitur

Marcelė Krisčiukas ir Juozas Sandarga iš Cicero, Ill., Juozas Petkus ir Alex Pocius su šeimynomis ir su grupėmis iš Aurora, Ill., Juozas Sakalauskas su šeimyna iš DeKalb, Ill., etc.

Jie Joninių minėjimui ir pikniku ne tik aukavo įvairius reikmenis, bet dar ir patys atvyko su šeimomis ir svečių grupėmis ir visi, švęsdami Jonines, tenkinosi skaniu maistu, gardžiais gėrimais ir saldžiais prieskoniais. Visi gyrė Joninių ruošėjų gerą tvarką ir pokilio aptarnautojus. Fotografas Stankunas atvykęs į daržą ir sugrūvavęs jonistus, juos nufotografavo. Atvaizdų negatyvus teko matyt, jie išėjo labai gerai. Tad, norinti įsigyti savo ir visos jonistų grupės atvaizdus, kreipkitės pas Oną Dovgin, 6108 S. State St. Arba pašaukit tel. Englewood 6530.

— Žemaičių Duktė.

Pasisekė Roselando Kulturos Draugijos Piknikas

Roselando Liet. Kulturos Draugijos metinis piknikas pavyko gana gerai. Oras buvo gražus, tai roselandiečiai skaitlingai susirinkę pabaliavojo, užvedė naujas pažintis, ir tuo pačiu kartu parėmė savo draugiją. Rengėjai tikisi ir pelno nemažai turėti.

Dienelei baigiantis suskambo lietuviškos dainelės, vėliau buvo laimėjimas. Rengėjai viską išleido laimėjimui ką tik buvo žadėję.

Stepukas.

TARP MUSŲ BIZNIERIŲ

Vienerių Metų Biznio Sukaktuvės

BRIDGEPORT. — Šį šeštadienį ir sekmadienį gerai žinomi taverno biznieriai pp. Gaidymavičiai minės savo vienerių metų biznio sukaktį. Ta proga bus geri muzikantai ir skanus užkandžiai visiems draugams ir pažįstamiems, kurie atsilankys į parę.

Gaidymavičiai yra labai draugiško budo žmonės ir labai pavyzdingai veda taverno biznį. Skelbimas telpa "Naujienose".

—VBA.

DIDIS SUTAUPYMAS
DĖL 4-TOS LIEPOS ŠVENTĖS
SPECIALIS IŠPARDAVIMAS VISUOSE
MIDWEST STORES
PENKT. ir ŠEŠTAD., BIRŽELIO 30 ir LIEPOS 1

Puikus Granulated **CUKRUS** Gryni Runkeliai **10 sv. 45c**
Puikiausia Kava Amerikoj **M. J. B. Kava** Drip arba sumalta 1 sv. kenas **29¢**
"ELMDALE" Švieži **Žirniai ir Morkai** No. 2 kenai **3 už 25¢**
"MIDWEST" Puikiausios rušies **PIENAS** garuodintas did. ken. **4 ken 22¢**
BANANOS Didelės Prinokusios svaras **5½¢**
California Valencia ORANDŽIAI 288 dydžio tuzinas **15¢**
VIRIMŲJOBUOLIAI Nauji 4 svarai **17¢**
MICHIGAN SALERIAI augšti stiebai 2 už **9¢**
"BROADCAST" **Corned Beef Hash** 1 sv. ken. **17¢**
"KELLOGG'S CORN FLAKES" didelis pakelis 9½c
"KELLOGG'S" Rice Krispies 2 pakeliai 23c
"SPAM" Geri del sandvičių 12 unc. ken. **29¢**
"RED CROSS" Spaghetti Pietai Pakelis **14¢**
Gardus Čokoladinis Gėrimas **"COCOMALT"** ½ sv. ken. **23¢**
"FRENCH'S" Muštardas džaras 9c
"FLA-VOR-AID" Del gėrimų 3 pakeliai **10¢**
"CRACKER JACK" 3 pakeliai **10¢**
"CAMPFIRE" Marshmallows 1 sv. pakelis **17¢**
MILLER & HART **BOILED HAM** ½ sv. **25¢**
"SHU-MILK" Baltų Čeverykų Valytojas mažas but. 9c
"SILVER DUST" Dykai indų šluostytuvas Didelis pakelis **21¢**
"Oxydol" 2 mažį pak. 17c Did. pak. **20¢**
5¢ Už Didelį šmotą IVORY MUILO. Perkant antrą didelį šmotą **10¢**
$100 UŽDYKA Kiekvieną Savaitę. Taupykite Musų Kuponus

PIRK NUO MIDWEST NES. PIGIAU
MIDWEST STORES
Nepriklausomų Krautuvių Musų Apielinkej
450

NAMŲ STATYMO KONTRAKTORIUS REAL ESTATE Insurance and Loans

Statau visokios rušies naujus namus ant lengvų mėnesinių išmokėjimų. Darau visokį taisymo darbą be jokio cash įmokėjimo ant lengvų mėnesinių išmokėjimų (Išgaunu geriausį atlyginimą iš Fire Insurance Companijų dėl taisymo apdegusių namų). Darau paskolas ant naujų ir senų namų ant lengvų mėnesinių išmokėjimų nuo 5 iki 20 metų. Reikale kreipkitės prie

JOHN PAKEL
6816 S. Western Ave. Phone Grovehill 0306

AR GAUNATE 3½% UŽ SAVO SAUGIAI PADĖTUS INDĖLIUS?

Priešingam atsitikime, jųs galite gauti 3½% ir santaupos bus visiškai apsaugotos, pasidėjus HOME FEDERAL įstaigoje. Apsvarstykite musų rekordą.

Įsteigta 1886 metais su $1,000 turtu. Dabar, kiek daugiau kaip po pusšimtmečio, turtas pasiekė $5,000,000.00. Musų durys niekad nėra buvusios uždarytos nuo biznio per visą musų istorijos laikotarpį—niekad nemokėjome mažiau 3½%. Visų sąskaitos iki $5,000.00 yra Jungtinių Valstijų valdžios agenturos apdraustos.

Sykį išgirdę pilnas žinias apie musų taupomąjį planą, jųs irgi prisidėsite prie to džiaugsmo, kokį padarė nuo paskutinio sausio mėnesio apie 2,000 žmonių, pasidėdami savo santaupas pas mus.

Home Federal Savings & Loan Ass'n
1618 W. 18th St., Chicago, Ill.
Be obligacijų prašau prisiųsti man savo vėliausios literaturos apie Home Federal apsaugą ir patogumą.
Adresas .....
Vardas .....

If You Can't Come In— Mail Coupon

HOME FEDERAL SAVINGS AND LOAN ASSOCIATION OF CHICAGO
18TH ST. AT ASHLAND TEL. MONROE 8100

FEDERAL SAVINGS AND LOAN INSURANCE CORPORATION — SAFETY OF YOUR INVESTMENT — INSURED UP TO $5000.

Tel. Victory 4965.
STOGDENGYSTĖ IR BLEKOS DARBAI. 35 metai bizny, turi pilną apdraudą už darbus. Lengvus išmokėjimai jei norite.
BRIDGEPORT ROOFING AND SHEET METAL CO.
3216 So. Halsted St.

COOK COUNTY PASIULO

ATIMTŲ AUTOMOBILIŲ IŠPARDAVIMĄ, KOKĮ CHICAGA ILGAI MINĖS

Užtikriname, kad Sutaupysite Šimtus Dolerių

Virš 300 garantuotų karų. Yra visų išdirbystčių naujutėlių karų tokiomis kainomis, kokių negalime niekur kitur rasti.

Dabar kaip tik laikas pirkti. Nelaukite. Musų įstaiga yra didžiausia finansinė bendrovė Chicagoje, kuri karus pardavinėja publikai

TIESIOGIAI

Pirkite garantuotą karą, kuris tarnaus daug metų už tokią kainą, kokią išgalite mokėti. Mes duosime gerą kainą už jusų senąjį, o likusią dalį

GALITE IŠSIMOKĖTI PER DVEJUS METUS.

Musų parodos kambarys yra atdaras kasdien iki 10 val. vakaro ir visą dieną sekmadienį.

Nesvarbu kur gyvenate, nepraleiskite šios progos. Mus aplankykite pirma ir sutaupykite pinigų!

COOK COUNTY AUTO FINANCE COMPANY
1340 West 63rd Street
prie Loomis

Victor Bagdonas
LOCAL & LONG DISTANCE MOVING
Perkraustom forničius, pianus ir visokius rankandus bei štorus. Vežam į farmas ir kitus miestus. Žema kaina. Musų Darbas garantuotas. Taipgi pristatom anglis į visas miesto dalis.
3406 So. Halsted St.
Šaukit Tel. YARDS 3408

Lietuvis Plumberis
— Laisnuotas —
GAS FITTINGS and SEWERAGE also BEER COILS in TAVERNS
ĮRENGIA STOKERIUS
JOHN YERKES
2422 W. 69th St.
Tel. Hemlock 2867
Rez. Republic 5688

Taisykite Savo Namus Pakol Viskas Atpigę

Jeigu neturi pinigų, kreipkis į Naujienų spulką,—gausi paskolą ant ilgų metų.

1739 So. Halsted St.
CHICAGO, ILL.

GERBIAMI NAUJIENŲ Skaitytojai Prašomi Pirkinių Reikalais Eiti į tas Krautuves, kurios Skelbiasi Naujienose.

• LIGONINĖS— HOSPITALS

SVEIKATOS KLINIKAS
TONSILAI IŠIMAMI už $13.50
GYDYMAS LIGONINĖJ $50.00
RAUDONGYSLĖS IŠIMAMA viena dieną Ligoninėje $15.00
REUMATIZMAS ... $2.00
Greitai Palengvinama ....
VISAS LIGAS GYDOMA $1.00
Ekzaminaciją įskaitant vaistus
DOUGLAS PARK HOSPITAL
1900 So. Kedzie Ave., Chicago
Tel. Lawndale 5727.

• FOTOGRAFAS

CONRAD
FOTOGRAFAS

Studija įrengta pirmos rušies su moderniškomis užlaidomis ir Hollywood šviesomis. Darbas garantuotas.
420 W. 63rd St.
Tel. ENG. 5883-5840

"NAUJIENŲ" JUBILIEJINIS KONTESTAS

KONTESTANTŲ LAIPSNIAI IR BALSŲ SKAIČIAI

LAIPSNIS KETVIRTAS
REIKIA 40,000 BALSŲ—DOVANA $100.00

1

J. A. SINKUS
10029 S. Princeton Ave., Chicago, Ill.
Tel. Comm. 2073
Turi 65867 balsų

2

S. NARKIS
4353 S. Talman Av. Chicago, Ill.
Tel. Laf. 3974
Turi 47011 balsų

3

4

LAIPSNIS TREČIAS
REIKIA 21,000 BALSŲ—$50.00 DOVANA

1

ONA DAVGIN
6108 S. State St., Chicago, Ill.
Tel. Englewood 6530
Turi 38267 balsų

2

J. ŽUKAS
1739 S. Halsted St. Chicago, Ill.
Turi 32073 balsų

3

E. NORGAILIENĖ
2914 W. 45th St. Chicago, Ill.
Tel. Lafayette 5647
Turi 25997 balsų

4

LAIPSNIS ANTRAS
REIKIA 10,000 BALSŲ—$22.00 DOVANA

1
P. GALSKIS
2640 N. St. Louis Ave., Chicago, Ill.
Turi 19203 balsų

2

ART. STANIONIS
3950 W. Gladys Ave., Chicago, Ill.
Turii 16180 balsų

3

JOE WOSKI
1633 W. Jackson Blvd., Chicago, Ill.
tel. Haym. 5890
Turi 14125 balsų

4
A. NARBUTAS
1033 W. 103 St. Chicago, Ill.
Turi 13661 balsų

LAIPSNIS ANTRAS
(ANTRO LAIPSNIO TĘSINYS)

5
AL. AMBROZEVIČIUS
1739 S. Halsted St Chicago, Ill.
Turi 12018 balsų

6
Mrs. V. FAIZA
1250 N. Spaulding Ave., Chicago, Ill.
Tel. Spauld. 9207
Turi 11200 balsų

7

J. MAČIULIS
906 Prescott St., Waukegan, Ill.
Turi 10250 balsų

8
MRS. K. MANKUS
4027 S. Maplewood Ave., Chicago, Ill.
Turi 10136 balsų

9

F. BULAW
806 W. 31st St. Chicago, Ill.
Turi 6572 balsų

10

A. FRENZELIS
86 Bellwood Ave. Toronto, Canada.
Turi 6500 balsų

11

ALBERT UŽDRAVAITIS
4031 S. Talman Ave., Chicago, Ill.
Turi 6070 balsų

12
M. DUNDULIENĖ
615 Cortland St., Hart, Mich.
Turi 6050 balsų

LAIPSNIS PIRMAS
REIKIA 5,000 BALSŲ—$10.00 DOVANA

1

C. K. BRAZE
7437—14 Ave., Kenosha, Wis.
Turi 9632 balsų

2

A. KAZAITIS
2122 W. 24 St. Chicago, Ill.
Turi 9608 balsų

3

JOS. ASCILLA
1833 Evergreen Ave., Chicago, Ill.
Turi 9310 balsų

4

V. BUDVIDIS
4094—9th St. Ecorse, Mich.
Tel. Vinewood 1—0789
Turi 8890 balsų

5
EDWARD JUSAS
2131 W. 24th st. Chicago, Ill.
Turi 8500 balsų

6

A. L. SKIRMONT
15723 La Throp Av. Harvey, Ill.
Turi 8450 balsų

7

AL. SAVICKAS
719 Lincoln Ave. Rockford, Ill.
Turi 7050 balsų

8

FRANCES DAUGINT
359 Jefferson St. Aurora, Ill.
Turi 6875 balsų

9

F. BULAW
806 W. 31st St. Chicago, Ill.
Turi 6572 balsų

10

A. FRENZELIS
86 Bellwood Ave. Toronto, Canada.
Turi 6500 balsų

11

ALBERT UŽDRAVAITIS
4031 S. Talman Ave., Chicago, Ill.
Turi 6070 balsų

12
M. DUNDULIENĖ
615 Cortland St., Hart, Mich.
Turi 6050 balsų

13
ALBIN SMALELIS
1943 N. Kostner Ave., Chicago, Ill.
Turi 5750 balsų

14
M. KULESUS
1108 Elizabeth Av. Grand Rapids, Mich.
Turi 5275 balsų

15
PETRONELĖ ŽUKAS
Chicago, Ill.
Turi 5140 balsų

16

JOS. AUGAITIS
1608 S. 50 Ave. Cicero, Ill.
Tel. Cicero 2633
Turi 5075 balsų

17

18

19

20

NON GRADUS

1

ONA VILIENĖ
1646 N. Bell Ave., Chicago, Ill.
Turi 4908 balsų

2

J. NOVOGRODSKAS
386 Manitoba Av., Winnipeg, Man., Canada.
Turi 4680 balsų

3
S. NAUDŽIUS
2230 Alpine St., Grand Rapids, Mich
Turi 4275 balsų

4
ST. MOCKUS
1224 Harrick Ave. Racine, Wis.
Turi 4000 balsų

5

B. BARNIŠKIS
9424 Burnside Av. Chicago, Ill.
Turi 3920 balsų

6
M. ŠEŠTOKAS
1323 N. 35th Ave., Melrose Park, Ill.
Turi 3500 balsų

7
T. MATULIAUSKIENĖ
1519 W. Lombard St., Baltimore, Md.
Turi 3145 balsų

8
J. BULOTH,
527 S. 4th St., East St. Louis, Ill.
Turi 3000 balsų

9

TIŠKEVIČIUS
27 Norwood ave. Brooklyn, N. Y.
Turi 3000 balsų

10

J. MAKSVITIS
Calumet City, Ill.
Turi 2978 balsų

11

J. SHOLTEMAN
3237 W. Le Moyne St., Chicago, Ill.
Turi 2200 balsų

12

J. PAKARKLIS
24 St. John Ave., Norwood, Mass.
Turi 1775 balsų

13

A. F. SWEETRA
135 Newberry St. Lawrence, Mass.
Turi 1500 balsų

14
N. TRUMPICKAS
773 Bisson Ave., Akron, Ohio
Turi 1500 balsų

15

J. ALIKONIS
324 S. Sacramento Blvd., Chicago, Ill.
Turi 1400 balsų

16
Z. GAPŠIS
4405 Valley View Av., Baltimore, Md.
Turi 1000 balsų

17

SUGDINIS
212 E. Clark St. W. Frankfort, Ill.
Turi 1000 balsų

18
M. ROVAITIENĖ
700 S. 9th St. Herrin, Ill.
Turi 775 balsų

19
J. ŽICKUS
3432 S. Morgan St. Chicago, Ill.
Turi 650 balsų

20
ST. ŽUKAUSKAS
42 Keith St., Lee Park, Wilkes Barre, Pa.
Turi 650 balsų

21

J. LIDŽIUS
3727 Deodor St. Indiana Harbor, Ind.
Turi 575 balsų

22
J. JURKSAITIS
308 E. Market St. Wilkes Barre, Pa.
Turi 550 balsų

23
J. KRUKONIS
185 Silver St. S. Boston, Mass.
Turi 500 balsų

24
F. RUŠINSKAS
Rodney, Oont. CANADA
Turi 500 balsų

25
J. MARTINAITIS
Route 1, Free Soil, Mich.
Turi 500 balsų

26
J. SEKYS
904 Broad St. Hartford, Conn.
Turi 500 balsų

27
SEŠKAUSKAS GEO.
Box 318 E. Millinorket, Maine.
Turi 300 balsų

28

29

30

31

32

33

34

35

36

Naujienų Kontesto Eiga

KONTESTO EIGA

Labai malonu šią savaitę pažymėti, kad draugai kontestantai darbuojasi, nežiurint ir vasaros karščių.

Nors didelių permainų kontestantų kopečiose neįvyko, bet apie pusė jų prisiuntė po pluoštą prenumeratų su prisižadėjimu trumpoje ateityje prisiųsti daugiaus.

Šią savaitę augščiausiai pašoko balsais p. Ona Dovgin iš Chicagos ir drg. Tiškevičius iš Brooklyno.

Tikiu, kad ir kiti kontestantai savo užduotį nepamirš ir netrukus prisiųs po didesnį pluoštą prenumeratų.

T. RYPKEVIČIA,
Kontesto Vedėjas.

John J. Lidžius Žada "Stebuklus"

Gal jums, Kontesto vedėjau, atrodo, kad aš aptingau. Bet taip nėra. Netrukus aš busiu tais kontesto "trepais" užlipęs gana aukštai. Pamatysit stebuklą. Turėsiu apie pustuzinį naujų skaitytojų.

Linksma muzika, tautiniai šokiai, meilės istorija, tas viskas dedasi stepose Centralinės Azijos

"AMENGELDY"

Pirmas muzikalis perstatymas Kazakhstan Teatro. Dar rodomas priedas "18-tas Partijos Kongresas".

SONOTONE, 66 E. Van Buren Tarpe Michigan ir Wabash
Šaltas oras

A. † A.
STELLA DZIMIDAS
po tėvais Andrijauskaitė

Persiskyrė su šiuo pasauliu birželio 28 d. 8:10 valandą ryto 1939 m., sulaukus 32 metus amžiaus; pimus Chicagoj. Paliko dideliame nuliudime vyrą Mykolą, 4 dukteris: Dorothy, Eugenia, Jeanette ir Joan, motiną Antaniną, 2 brolius Julius ir Vilimas, jo moterį Oną, seserį Bernice Nelson ir jos šeimą, uošvienę Sophie, protėvuką, dėdes, dėdienes, švogerius, švogerkas, pusbrolius, pusseseres ir gimines. Kunas pašarvotas randasi koplyčioje 4704 South Western Ave.

Laidotuvės įvyks pirmadienį, liepos 3 d. 8 val. ryto iš koplyčios į Nekalto Prasidėjimo Penelės Šv. parapijos bažnyčią, kurioje atsibus gedulingos pamaldos už velionės sielą, o iš ten bus nulydėta į Šv. Kazimiero kapines.

Visi a. a. Stellos Dzimidas giminės, draugai ir pažįstami esat nuoširdžiai kviečiami dalyvauti laidotuvėse ir suteikti jai paskutinį patarnavimą ir atsisveikinimą.

Nuliudę liekame
Vyras, Dukterys, Motina, Broliai ir Giminės.

Laidotuvėse patarnauja laidotuvių direktorius Antanas Petkus. Tel. Cilero 2109.

URBA Gėlės Mylintiems Vestuvėms, Bankietams, Laidotuvėms, Papuošimams.
GĖLININKAS
4180 Archer Avenue
Phone LAFAYETTE 5800

LOVEIKIS Siunčiam Gėles Telegramu į Visas Pasaulio Dalis.
KVIETKININKAS
Gėlės Vestuvėms, Bankletams ir Pagrabams.
3316 So. Halsted Street
Tel. YARDS 7368

Mano Pradžia

Frank Rudis, 3419 Fir St., Indiana Harbor, atsinaujino "Naujienų" prenumeratą vieniems metams. Jisai užlaiko gražią alinę, "Hoosier Lunch" prie 3527 Main St. Tai senas naujienietis. Biznyj jis turi labai gerą pasisekimą. Vieta graži ir išpuošta ir turi specialius stalus moterims.

Drg. Rudis neatsilieka ir nuo lietuviško veikimo.

John J. Lidžius,
3727 Deodor St.,
Indiana Harbor, Ind.

Stepono Narkio Pareiškimas Naujienų Kontesto Reikalu

Prabėgo jau pusė metų kaip eina "N-nų" Kontestas. Kontesto pasekmės yra džiuginančios, bet man atrodo, kad jos turėtų buti dar sekmingesnios. Drg. J. A. Sinkus ir aš palaikome pirmenybę, tai ir viskas. Jei kalbėti apie laimėjimą Buick'o, musų balsų kiekybė turėtų buti dar sekmingesnės. Buick yra 8-me laipsnyje, o mudu su drg. Sinku dar neužbaigėme 4-to laipsnio.

Well, kas liečia mane, dirbu kiek galiu. Turiu žymėti, kad talkininkų neturiu. Dirbu vienas pats. Mano rėmėjai yra mano ypatiški draugai-ės, su kuriais darau biznį. Apart to nevisus savo ypatiškus draugus man pasisekė gauti. Mat, kontestantų yra daug ir nekurie mano draugai pagavo simpatiją pas kitus.

Savo pasiryžime aš nenustojau vilties. Nusitariau paskatinti savo veiklą su didesniu energijos tempu. Dabar savo vajaus meškerę mesiu į narius Žemaičių Kulturos Kliubo, kurį aš suorganizavau. Daug paramos manau gauti iš Am. Leg. Dariaus-Girėno Posto 271 narių, su kuriais aš draugiškai sugyvenu. Jie bus mano talkininkai.

Na, o kur Teisybės Mylėtojų Dr-tės nariai, kuriems aš per 10 metų tarnavau valdyboje? Nemažai paramos tikiuosi ir iš Keistučio Kliubo narių, kuriuos taip gerai pažįstu.

Prie progos ačiuoju visiems savo rėmėjams su kurių pagalba man teko pasiekti 4-tą laipsnį.

"Naujienų" Vajaus Kontestantas Steponas Narkis
4353 So. Talman Ave.

Stepono Narkio Rėmėjai

Ben Wilbert, 2018 So. Union Ave., per ilgą laiką negalavo. Jo žmona ir sunus taipjau buvo susirgę, bet be "Naujienų" negali apseiti. Jas atsinaujino.

¤ ¤ ¤

Stanley ir Mary Armon, 1931 So. Peoria, seni naujieniečiai. Mary yra buvusioji Strukienė, kurios duktė Helen neseniai ištekėjo už Hawaiian Gitarų Instruktoriaus, Al. Krone.

¤ ¤ ¤

Kazimieras ir Alena Kazlauskai, 4528 So. Spaulding Ave., kurių sunus Jonas nelaimingai žuvo nelaimėj darbe 1937 metais. Kazimieras Kazlauskas dirbo "N-se" nuo 1914 iki 1925 metų.

¤ ¤ ¤

Ona Bruzgulienė užlaiko alinę 2645 W. 43rd St. Suviršum metai atgal jos mylimas vyras Bruno nelaimingai žuvo nupuolęs kopečiomis. Paliko ją vieną vargstančią su mažu sunum Bruno. Porą savaičių atgal ir ji pati buvo nuvežta į ligoninę, kur padarė aklosios žarnos operaciją. Dabar Ona jau pasveiko.

¤ ¤ ¤

Kastantas Budris, 2710 W. 59th St., užlaiko Paradise Tavern ir Wholesale Sandėlį įvairių gėrimų. K. Budris yra gabus lošėjas scenoje ir gabus draugijų ir kliubų veikėjas. Jis yra Keistučio ir Žemaičių Kulturos Kliubų narys.

¤ ¤ ¤

Joe Gilis, 6415 W. 64th Pl., gyvena su žmona Josephine ir gražiomis dukrelėmis Genovaitė ir Elena. Turi gerą darbą ir yra geras šeimynos tėvas.

¤ ¤ ¤

Antanas Tupikaitis, 7251 S. Ashland Ave., užlaiko modernišką taverną. Turėjo varduvių parę birželio 13-tą d. Jis yra gero budo naujienietis.

—Steponas Narkis

NAUJAUSI IR GERIAUSI
RAKANDAI
PIGIAUSIA KAINA—CASH ARBA
LENGVAIS IŠMOKĖJIMAIS
BARSKIS FURNITURE HOUSE, Inc.
"THE HOME OF FINE FURNITURE" SINCE 1904
1748-50 West 47th St. Phone Yards 5069

Diena Iš Dienos

Mokslo Pabaigtuvės

Mes imame šitą privilegiją padėkoti ir tarti širdingą ačiu visiems musų draugams, kurie prisidėjo prie praleidimo smagaus vakaro minint musų dukrelės Elytės gimnazijos užbaigimą birželio 25 d., Vengeliausko salėje.

Labai mums malonu, kad turime tiek daug gerų, atjaučiančių draugų ir kad galėjome su visais susitikti, pasišnekučiuoti ir pasilinksminti.

Nors ir stengėmės visus kuo gražiausiai priimti, bet gal per daugumą negalėjome kaip kuriuos tinkamai priimti, tadgi meldžiame mums atleisti ir dar kartą ištarti visiems širdingą ačiu.

Pp. Šlyteriai.

Tariu Ačiu!

Umai mane užpuolė liga. Pamačiau arti stovinčią giltinę su dalgiu, kuri tykojo mano gyvybę. Mieli tėveliai išsigando ir baimės apimti stropiai griebėsi ieškoti man pagelbos. Greitai gydytojo rupesčiu atsiduriau ligoninėj ant operacijos stalo ir laimingai perėjęs per chirurgo peilį, lyg iš miego atbudęs matau stovi arti artimieji. Mamytė paklausė kaip aš jaučiuos. Atsakiau gerai ir tuojau nieko nelaukęs drožiau giltinei į sprandą. Ji sušnypštė ir isteriškai nusikvotojus nuėjo kitur sau aukų ieškoti.

Vėliau nuoširdus žmonės pasirodė su užuojauta. Atnešė daug puikiausių gėlių ir linkėjo man greitai sugyti.

Po dešimts dienų parvykau į namus. Mano sveikata stiprėja, prarastus svarus jau po truputį atgaunu ir turiu viltį, kad greitai visai busiu sveikas. Dar sykį dėkoju ir jauniems ir seniems ypač geriemsiems mano tėvams.

—Alex Niprikas

Dviguba Šventė Pas pp. Varekojus

ROSELAND — Jonų Vardadieny, birželio 24 dieną, ir jo išvakarėse, birželio 23 dieną, Jonų pasveikinimui įvyko daug baliukų, kurie buvo rengiami įvairiais budais.

Vieni Jonams visai nežinant, rengė "suprise parties", kiti rengė patys, bet parengimų tikslas buvo vienodas—Joninių "Selebraišinimas".

Jonui Varekojui draugai baliuką buvo surengę birželio 23 d. Jonas Varekojis yra plačiai žinomas tarpe roselandiečių kaipo namų statymo kontraktorius ir gyvena adresu 54 W. 116th St.

Penktadienio vakare netikėtai gavo pakvietimą atsilankyti pas pp. P. ir J. Sadulus, kur jo vardadienio baliukas buvo surengtas. Dalyvavo apie 10 šeimynų, pp. J. Varekojų artimų draugų.

Pereitą savaitę pp. J. Varekojams buvo labai maloni savaitė ir ji pasiliks tokia ilgam laikui jiems atmintyje, nes jų vienatinė duktė Milda užbaigė vidurinę mokyklą su gerais pasižymėjimais ir dabar rengiasi stoti į kolegiją tolimesniam mokslui. Tokie įvykiai šeimoje pasilieka atmintin ilgam laikui.

—Draugas

Išsiėmė Leidimus Vedyboms
(Chicagoj)

Arthur Rode, 29, su Rose M. Young, 24

John Ulanowski, 32, su Angeline Radomski, 26

Reikalauja Perskirų

Anna Banas nuo Harry Banas

Gene Burzin nuo Evelyn Burzin

Julia Milaknis nuo Nathan Milaknis

Gavo Perskiras

Peter Bonta nuo Morta Bonta

Ir Klovainiečiai Piknikuos – Gražaus Sumanymo Naudai

Pelnas Eina Klovainių Paminklo Naudai

Po ilgų derybų ir galvosukių pagaliaus komitetas paskelbė, kad rengia išvažiavimą 3 dieną liepos mėnesio Antano Dainelio "Karalijoj", Kean Ave. ir 87th St. Ne prie pat kampo 87, bet apie 3 blokus į vakarus.

P. Dainelį visi žino. Mažiems išvažiavimams gera, graži vieta. Įžangos jokios nėra, o magaryčioms bus keletas dalykų laimėjimui. Komiteto 3 vyrai su savo "dušių" pritarimu, išvažiavimui sugalvojo visokiausių pajvairinimų. Tad patys klubo nariai ir nenariai atvažiuokite visi. Važiavimo keliai iš visų pusių atdari. Kean Ave. iki 87, o 87 į vakarus iki vietai. Tėmykite ženklus. Nėra pasiteisinimo kad "negalėjom surasti." Jeigu oras bus palankus, suvažiuokite visi ir visos. Išvažiavimas turi duoti pelno, ir gausaus pelno, o viskas bus pasiųsta senon gimtinėn, Klovainiuose statomo paminklo fondui.

Bus pastatytas Rugsėjo Mėnesį

Paminklas tikrai bus pastatytas rugsėjo mėnesį. Trumpu laiku visi išvysite paminklo atvaizdą. Tai vėliausias pranešimas nuo reikalų vedėjo p. Igno Gaščiuno. Paminklas jau seniai butų bestovįs, jeigu ne tokie šiurpus sukrėtimai visos Lietuvos. Juk visi pamenam lenkų ultimatumą ir Klaipėdos pagrobimą. Tais įvykiais mes, nors toli gyvendami, nerimavom. O ką bekalbėti apie pačius tėvynainius, vietos gyventojus. Jog jie kariavo, kraują liejo už Lietuvos laisvę — nepriklausomybę. Prie Lietuvos gynimo ir mes prisidedam. (Nors ir ne visi). Jų ir musų geri norai, pasiryžimas laisvę nepriklausomybę išlaikys.

Klovainiuose stovės per amžius laisvės statula. Vaizduos Lietuvos nepriklausomybę, garbę vietos šauliams ir jų vadui Ignui Baščiunui. Tai jo iniciatyva šauliai žemės sklypą dovanojo miestelui paminklo statymui.

K. P. Deveikis,
Klubo pirmininkas

CLASSIFIED ADVT.

HELP WANTED—FEMALE
Darbininkių Reikia

REIKIA patyrusių moterų į laundrę. Nuolat darbas. Gera mokestis. Progress Laundry, 4677 Elston Ave.

HELP WANTED—MALE
Darbininkų Reikia

REIKIA selesmenų, dirbti dalį arba pilną laiką. Darbas prie seniai išdirbto anglies biznio. Pageidaujama patyrusių vyrų, kurie turi daug pažinčių. Gera proga tinkantiems vyrams. Naujienos, Box 1012.

REIKALINGA patyrusių proso operuotojų prie marškinių ir kitų drabužių. Nuolatinis darbas, gera mokestis. 2816 Addison St.

REIKALINGA vyro tarpe 40—50 amžiaus, mokantis "draivinti" trokų. Valgis, guolis ir $30.00 į mėnesį pinigais. Atsišaukite greitai.
Mr. Paul Pocius,
1823 S. Union, antros lubos

SUSIRINKIMAI

Marquette Park SLA 260 kuopos pusmetinis susirinkimas įvyks liepos 2 d., sekmadienį, kaip 2 val. po pietų Mrs. Gricius svetainėj, 2449 W. 69th St. Visi nariai prašomi atvykti į susirinkimą užsimokėti savo duokles, aptarti kuopos reikalus ir prisirengti dėl kopos busiančio pikniko, kuris įvyks liepos 9 d. Geo. Bell darže, 83 ir Kean Ave.

K. Liutkus, sekr.

Lietuvių Keistučio Kliubo pusmetinis susirinkimas įvyks liepos 2 d., Hollywood svetainėj, 2417 W. 43rd St., 12 val. dieną.

Malonėkite atsilankyti, nes yra daug svarbių tarimų.

Helen Chapas, rašt.

PARENGIMAI

Chicagos Lietuvių Suvalkiečių Draugijos.. piknikas.. bus nedėlioj, liepos 2 d., Jurgio Kubiliaus darže.. (ties Tautiškomis kapinėmis). Gera orkestra šokiams, daug dovanų dėl laimėjimo. Pradžia iš ryto...

Šaukia Speciali Susirinkimą Konstituciją Taisyti

Pranešimas Liet. Pil. Darbininkų Pašalpos Kliubo Nariams

Šįvakar, kaip 7:30, įvyks nepaprastas susirinkimas Lietuvių Piliečių Darbininkų Pašalpos Kliubo, W. Neffo svetainėj, 2435 So. Leavitt St. Susirinkimas šaukiamas konstitucijos pataisymui.

Gerbiami kliubo nariai, butinai turite visi dalyvauti ir prie pataisymo konstitucijos prisidėti savo mintimis.

Žinot gerai, kad kokius įstatus mes pasidarysim, tokius ateityje turėsim pildyti.

Kas nedalyvausit, vistiek turėsit pilnai sutikti su tuo, kas bus priimta tame susirinkime.

Aš kviečiu visus dalyvauti, kad paskiaus nepyktumėt ir kaltę nemestumėt ant tų, kurie įstatus padarys.

Šiame susirinkime nebus nieko kito svarstoma kaip tik konstitucijos taisymo paragrafai.

Kliubo korespondentas,
S. B.

Liudnas Vaizdas Chicagos Miškų

Nukentėjo ąžuolai

Teko važiuoti pro Chicagos girias (Forest Preserve). Net liudna darosi. Tiek daug medžių lapų pageltonavusių; o tokie buvo puikūs dar tik kelios dienos atgal!

Mat, šiemet girias apniko netikėti dideli vabalai. Ir tie vabalai išlindo iš žemės. Jie žemėj išbuvo 17 metų, tik kas 17 metų jie išlenda iš žemės ir labiausiai ėda ąžuolus.

Reikia manyti, kad kitais metais daugelis tų nuėsių ąžuolų vargiai beatgys. O jei neatgys, tai bus didelė skriauda Chicagos miškams.

A. Z.

PARTNERS WANTED
Reikia Partnerių

MOTERIS PAJIEŠKO VYRA pusininką į tavern biznį—biznis gerai išdirbtas. Moteriai vienai per sunku. 2642 W. 63rd St.

FURNISHED ROOMS — TO RENT
Gyvenimui Kambariai

RENDON furnišiotas kambarys, šildomas, didelis ir šviesus. 7136 S. Rockwell.

DĖL RENDOS 2 kambarių flatas, su rakandais. Šiltu vandeniu šildomas. Jei turite savo rakandus, tai galite vartoti. 1016 N. Francisco Ave. Brunswick 5097.

FOR RENT—IN GENERAL
Renddai—Bendrai

RENDON štoras su taverno fikčeriais. Pigi renda. Lafayette 3525.

FURNITURE-FIXTURE-WANTED
Rakandų ir Įtaisų Reikia

PARSIDUODA 5 kambarių rakandai. Visi ar dalimis (po vieną). Priežastis: moteris viena negali užlaikyti. 3138 So. Wallace St.

BUSINESS—TO RENT
Bizniai Rendai

TAVERNAS rendon, pilnai įrengtas, gera vieta lietuviui, nebrangi renda. 3545 W. 16th St. Matyk Mr. O'Brien, 3810 Ogden Ave.

BUSINESS CHANCES
Biznio Progos

PARDAVIMUI kepykla su namu ar be namo. Biznis įsteigtas 25 metai. Pardavimo priežastį patirsite vietoje. J. Cherbauskis, 918 Oliver avenue, Aurora, Ill.

PARSIDUODA tavernas greitu laiku ir 4 kambarių fornišiai. Pigi kaina, nes važiuoju į Lietuvą.
3111 S. Halsted St.

PARDAVIMUI tavernas Marquette Parke. Dan's Tavern, 2449 W. 69 St.

PARSIDUODA tavern geroj vietoj, išdirbtas biznis. Pigiai dėl priežasties ligos. 5339 S. Halsted St.

DELICATESSEN ir pieno krautuvė, seniai įsteigta, 4 kambarių flatas, apšildoma, shower, 2 karų garažas, rendos $35.00, kaina $1700. Portsmouth 6411

PARDAVIMUI tavernas airių ir vokiečių apylinkėj, biznis išdirbtas. Pigiai. 2853 W. 63 St.

PARDAVIMUI tavernas lietuviškoj kolonijoj. Kampinis namas, 4 kambariai pagyvenimui, gerai biznis išdirbtas, arti šapų. Pardavimo priežastis — esu našlė, negaliu atlaikyti. 2301 S. Leavitt St.

PARSIDUODA taverno barai, nebrangiai. Kas norite, galite atsišaukti. 3416 S. Wallace St.

PARSIDUODA tavern, 4631 So. Ashland ave. Tel. Yards 1098.

PARDAVIMUI tavern su visais įrengimais. Pigi renda. Biznis išdirbtas per daug metų, 1337 S. 49 Ave., Cicero.

PARSIDUODA Lunch Room Tavernas, pilnai įrengtas, prie pat dirbtuvių. Biznis gerai išdirbtas. Parduosiu labai pigiai. Atsišaukite 2301 So. Western Ave. Leo Ranks.

RENDON ar pardavimui Union Tavern su fixtures ar be. Norim pasilsėti. Savininkas ant vietos. M. Zacker, 3437 So. Union Ave.

RESTAURANTAS pardavimui, geroj apielinkėj, geras biznis. Priežastis pardavimo — nesveikata. Boulevard 6965

GASOLINO stotis, lunch room, prie U. S. kelio No. 6, 5 mylios į pietus nuo Joliet, — $1,700. Gasolino stotis, lunch room, moderniški kambariai gyvenimui, prie U. S. kelio No. 6, 4 mylios į pietus nuo Joliet — $5,500. Mr. Porter, 1122 Bryan Avenue, Joliet, Ill.

JOE'S Tavern pardavimui, 3901 S. Wentworth Ave.

GROSERNĖ ir namas pardavimui. Skersai kelio nuo lietuvių bažnyčios ir mokyklos. 4412 South California ave.

PARSIDUODA tavernas su 5 kamb. gyvenimui arba priimsiu pusininką. Taipgi parsiduoda kitas tavern, 2113 S. Halsted St. arba mainysiu į vasarnamį, farmą arba kita ką. Atsišaukite 3538 South Halsted St.

PARSIDUODA kampinis tavernas. Labai pigiai. Renda pigi. Kambariai gyvenimui užpakalyj. 959 N. Monticello.

TAVERN pardavimui, prie gatvekarių linijos. Geras kampas. 1724 W. 47 St.

REAL ESTATE FOR SALE
Namai-Žemė Pardavimui

INVESTORIŲ DĖMESIUI!
$5000 pinigais nupirks 13 apartmentų, garo šilumą, elektrinį šaldytuvą. Rendos $7422 metams. Tiktai $23,500. Veik greitai.
$3,300 pinigais nupirksi 6 apartmentus, garo šilumą, elektrinį šaldytuvą, 6 karų garažą plytinį. Rendos $3,516 metams. Negalima subytinti, tik $13,300.
FIRST STATE MORTGAGE CO.
4754 W. Fullerton Avenue
Spaulding 1500

PASITIKRINKITE!
12 apartmentų, kampinis namas 6x4, 6x5, metinė renda $5820. Greitam pardavimui $20,000. Reikia $5,000. 6 apartmentai garo šildymas, 3x5, 3x4 kambarių, rendos metams $1860, greitam pardavimui $7800. $2000 reikalaujama.
MIDDLE STATE MORTGAGE CO.
3943 Irving Park Blvd.
Keystone 8700.

PARDAVIMUI ar mainymui taverna su namu, daranti gerą biznį. Štoras ir 3 flatai muro namas, tinkamas ir ofisams, Marquette Park kolonijoj, apie 10 metų senumo, apšildomas. Pigiai už cash arba maino ant mažo namo, farmos netoli Chicagos arba gerų lotų ar ką kitą. Kas norite laimėti gerą bargeną, atsišaukite pirm liepos 1 dienos.

JOSEPH VILIMAS,
6800 S. Maplewood ave.
Tel. Hemlock 2323

PARDAVIMUI 2 flatų namas, po 4 kambarius, su groserne. Viskas naujausios mados įrengta. Parduosiu nebrangiai.

1325 So. 50th Ct.,
CICERO, ILL.

NAMAI PARDAVIMUI

Bargenas, turi but parduoti už cash dėl likvidavimo trust

1.
Dviejų aukštų su sklepu muro ir medžio namas, 1834 S. Racine Avenue, Chicago. Apačioj krautuvė ir 4 kambarių flatas, antrame aukšte 7 kambarių flatas, pečium šildomas, 2 karų cementinių bloksų garažas. Kaina $1400, visi taksai apmokėti.

2.
1½ aukšto muro ir medžio cottage, su sklepu, 1851 W. Cullerton St., Chicago. 2 flatai po 4 kambarius, furnace šildomi, kaina $2200. Visi taksai apmokėti.

3.
Dviejų aukštų su sklepu murinis namukas, 1942 S. Harding Ave., Chicago. Apačioj 6 kambarių flatas, karštu vandeniu šildomas, 2 aukšte 6 kambarių flatas pečiumi šildomas. 2 karų garažas. Kaina $5000. Visi taksai apmokėti.

4.
Vieno aukšto su sklepu murinė cottage, 3512 W. Lake St., Chicago. 5 kambarių pečiumi šildomi, kaina $1000. Abelnos taksos nemokėtos.

JOHN G. ŽELEZNY & CO.,
3856 West 26th St., Chicago
Phone Crawford 5300

BUILDING SERVICE & SUPPLIES
Namų Patarnavimas ir Reikmenys

APLAMA statyba, taisymas, peintavimas ir dekoravimas. Dykai apskaičiavimas. Walter Watkins, 5751 S. Ashland Ave. Hemlock 7351 ar Republic 1180.

FARMS FOR SALE
Ukiai Pardavimui

FARMA ant pardavimo, 1 mylia nuo miesto ir mokyklų, 93 akerių žemės, 20 akerių gerų greipsų, 10 akerių miško, daugiaus geras laukas. Visi nauji budinkai, gražus didelis staldas, 12 rumų namas, yra gesas, elektra, maudynė, vanduo namie, namas ant cemento fundamento, geras beismentas, dviejų karų garažas, vištininkas ir daug mažų budinkų. Arti dviejų ežerų — gerai maudytis ir žuvauti. Kaina $4,900 su visu krapu, be greipsų krapo $4,400.00.

Nereikia agentų, nė visų pinigų, savininkas turi gerą biznį mieste ir duoda savo paskolą pusei sumos arba ir daugiau dėl pirkėjo.

Atsišaukti laišku arba atvažiuokit pažiurėti.

ANDREW WASKO,
Paw Paw, Mich.
mile East of Paw Paw City

80 AKERIŲ farma parsiduoda su gyvuliais, mašinom, javais, gera žemė, viskas auga, geros trobos, elektra įvesta, ant cementinio kelio, mailė nuo miesto.

KITA farma 70 akerių, geros trobos, gerą žemė, viskas auga, 1½ mailės nuo miesto, parsiduoda pigiai. Platesnių žinių klauskit laiškų.

PETER WESTON,
R. No. 3, Box 35,
SCOTTVILLE, MICH.

PARDAVIMUI 2 farmos: viena 5 akrų, yra gasolino stotis, didelis vištininkas, galima laikyti 1000 vištų, 2 karų garažas, barnė, 2 akrai aviečių. O antra farma 20 akrų. Katrą norėsit, tą galėsit pirkti. Parduosime pigiai.

MARTIN ZAROMSKY,
R. 1, Box 208
KENOSHA, WIS.

ŠIANDIEN ATIDARO TILTĄ AUTOMOBILIAMS PRIE OGDEN IR CICERO

Žymiai Pagerins Susisiekimą Automobiliais

— KITOS ŽINIOS IŠ CICERO —

R. Rožės Kl. Ruošiasi Jubiliejui

CICERO — Naujas automobilius Plymouth Deluxe! Pereitą šeštadienį R. R. Klubo Komisija su valdyba parvežė tą automobilių iš Cicero Motor Sales, 5420 W. Cermak Road. Ten dirba Klubo narys Mr. Thomas.

Kaip jau visi žino, šiemet R. R. klubas švenčia savo Sidabrinį Jubiliejų. Ta proga rengia pikniką 9 d. liepos Liberty darže ir tenai tą dieną bus tiduotas naujutėlis Plymouth Deluxe už 10c. Kas bus tas laimingas asmuo? O vienas bus. Visi pirkit tikietus iš anksto ir dalyvaukite piknike. Jau šimtai žmonių apie tai žino, patys matė automobilį, nes pereitą šeštadienį naujasis automobilius buvo paroduotas Šv. Antano Draugijos piknike. To pikniko Rengimo Komiteto vardu A. J. Kandrotas rožiečius gražiai priėmė ir per savo garsiakalbį paskelbė. Už tat visi pirko po keliolika tikietų su vilčia laimėti.

Vietos Draugija Šv. Antano, kaipo parapijos yra viena iš veikliausių ir suruošia gerus parengimus. Ir šis piknikas buvo nepaprastas. Įvairumui buvo "surių laimėjimas" ir Dainos Mylėtojų choras šauniai dainavo. Matomai, yra išsilavinęs, nes ir be vadovavimo taip traukia, kad net visa apylinkė skamba. Bravo, moterys, kad nepasiduodat vyrams.

Liepos 9 d. netoliausia. Automobilių, skiriamą laimėjimui Rengimo Komitetas yra nusitaręs pademonstruoti po svetimus parengimus — piknikus. Jau atlikti 3 ir su geromis pasekmėmis.

Sekmadienį "Pirmyn" ir "Vyrų" chorų išvažiavimas. Oras pasitaikė malonus, ten mumis gražiai priėmė ir visi pasipirko tikietų net ir teisėjas Zuris neatsiliko. Sako, "Turiu apie šimtą, bet rašyk dar vieną." Pavakaryj pasiekėm Birutės daržą kur vyko Keistučio klubo piknikas. Keistučio klubas skaitlingas nariais, tad piknikas buvo gana gyvas.

Dar vienas šeštadienis ir sekmadienis ir tas parodavimas užsibaigs liepos 9 d. Liberty Grove, buvusioj Dambrausko farmoj. Vieta švari, maloni.

"Joninės"

Joninės "Grand Opening" praėjo gana gerai. Al Brazis ir levas turėjo daug svečių, bet tikėjosi daugiau. Pakenkė karštas oras.

Eks-ciceriečiai J. M. Kavalauskai taipgi turėjo "Grand Opening" savo naujo biznio White Bungalow, 1610 W. North Ave. t. y. Melrose Parke. Jie turėjo tikrą surprizą. Kaip iš senų, taip ir naujų klientų atsilankė gana daug ir visi teikė geriausių linkėjimų. Pp. Kavaliauskai ilgamečiai Cicero gyventojai. Turi plačią pažintį tarp jų yra draugų ir nedraugų. Bet čia suvažiavę buvo visi draugai ir su džiaugsmu šaukė, "Hello, how are you Greek?" Tai pramanytas Joe Kavalausko vardas, nes jisai ir atrodo kaip "Greek".

Susijungė Draugijos

Draugystė Lietuvos Kareivių susijungė su Uniformos Skyriu. Turės pikniką liepos 15 d. Liberty darže. Kaip jau visiems žinia, draugijos piknikas įvyko birželio 11 d., bet ta diena pasitaikė labai šalta ir šlapia, viską sutrukdė. Tad rengimo Komitetas, jausdamas kaltas, ieškojo priemonių atsiteisti nariams ir pašaliniams ir ta kebli padėtis pasisekė išspręsti. Su Uniformos skyriaus komisija susitarta turėti bendrą parengimą. Nariai visi laukite raštiško pranešimo, o nenariai žinokite, kad Kareivių piknikas įvyks šeštadienį, liepos 15 d. Prasidės po pietų ir tęsis iki ryto prie geros muzikos tėvo ir sunaus Barčių. Jaunasis Barčas šauniai valdo naują gražų akordeoną, kurį įsigijo iš Budriko krautuvės, suprantamai, su tėvo pagalba. P-ai Barčiai muzikalė šeima. P-ia Barčienė Dainos Mylėtojų choro pirmutinė dainininkė "lyderka".

Tilto Atidarymas

Svarbi iškilminga diena birželio 30. Šiandien atidarymas naujo tilto Cicero ir Ogden. Jau visą savaitę gatvės išpuoštos vėliavomis. Biznieriai tikisi daug svečių. Paroda prasidės į vakarą. Paraduotojų ir žiopsotojų tikimasi keleto desėtkų tukstančių. Paradui vadovauja patys miesto viršilos, legionieriai, vyrai ir moterys ir šiaip organizacijos su vėliavomis.

Lietuviai Nedalyvauja

Iš lietuviškų organizacijos nebus nė vienas. Kareiviai galėtų dalyvauti, bet tai jų biznis. Naujas tiltas daug palengvins važiuotojams ir pėstiems. Tai vis modernizmas, teknika, bet užmušimų, sužeidimų kaip buvo, taip ir yra. O viskas daroma. kalbama "dėl saugumo".

Klovainiečių Išvažiavimas

Šį sekmadienį Klovainiečių klubo išvažiavimas pas p. Antaną Dainelį, Kean Ave. ir 87th St. Ramus kampukas pakalnėj, smagiai galima laiką praleisti. Kas to viso nori — atvažiuokite. D.

"Karštas" Šposas Kainavo $200

Aštuoni Vaikai Skaudžiai Apsidegino

Henry Barta, yra 36 metų chicagietis, gyvena dresu 6417 Kenwood avenue ir yra didelis šposininkas.

Pereitą šeštadienį Roselande, adresu 425 West 116 street, įvyko vestuvės, kuriose ir Bartai teko dalyvauti. Tarp airių yra paprotys, dabar beveik visur praktikuojamas, mėtyti vaikams "karštus" centus. Paprastai tie centai, žinoma, nėra "karšti", bet Barta sumanė paprotį išpildyti "kaip reikiant".

Supylęs saują centų į petelnę, juos gerai įkaitino, ir išmetė kieman, kur buvo susirinkęs burys vaikų.

Aštuoni vaikai labai skaudžiai nusidegino pirštus, ir teisėjas O'Connell miesto teismo skyriuj South Chicagoj už nevykusį šposą nubaudė Bartą sumokėti $200 piniginę pabaudą.

Apiplėšė Lietuvio Gasolino Stotį

"Duok 50 Centų!"

Frank Straukas užlaiko gasolino stotį prie 23rd Place ir Western avenue.

Prieš kiek laiko atėjo apie 19 metų jaunuolis, apsiginklavęs su revolveriu ir atėmė nuo jo $15.

Užvakar vėl pasirodė tas pats jaunuolis ir šį kartą pagrąsino šauti, jeigu Straukas jam neduos 50 centų. Piktadaris paaiškino, kad yra labai alkanas, ir jam tiek užteks pavalgyti.

Valandai nepraėjus policija užtiko ir suėmė piktadarį artimoj valgykloj. Pasirodė, kad jisai yra Michael Martin, nuo 1440 Fillmore avenue.

Automobilistai Bukite Atsargūs Su Dviratininkais

Šįmet Jų Bus Labai Daug

Pasitikint, kad dviračių gamyba šią vasarą pasieks rekordinės augštumos, automobilistai bus priversti buti atsargesniais, kad nesužeisti šimtų tukstančių dviratininkų nuo 8 iki 80 metų, kurie naudojasi gatvėmis ir keliais, sako Chicago Motor Club.

Kadangi dviratininkas yra pėstininkas ir motoristas, problema darosi komplikuota, sako kliubas. Žmogus važiuojantis yra lygus pėstininkui dėl silpnumo savo padėties, palyginus su plieniniais automobiliais.

Miestuose dviratininkai privalo važinėti tik gatvėse, kur jie yra didesniame pavojuje.

Kliubas pasiulo dvi saugumo priemones motoristams susidurus su dviratininkais.

1. Duokite jiems platų kelią. Neprasiliaužkite pro juos, tarsi jie butų karas.

2. Praneškite apie savo atvažiavimą ne garsiu paspaudimu rago, kuris gali juos išgąsdinti, bet tik lengvu spaustelėjimu rago, tikslu duoti jiems progą tvirčiau įsitverti vairo.

Taisyklės Dviratininkams

Štai penkios taisyklės dviratininkams:

1. Laikykitės visų taisyklių, ženklų ir signalų... ypač visą laiką laikykitės dešinėn, niekad nedarant zig-zagų ir vingių.

2. Niekad nevažiuokite dviese eilėj ir laikykitės kiek galima arčiau gatvės krašto.

3. Turėkite baltą šviesą prieky, matomą už 500 pėdų ir raudoną reflektorių ar šviesą užpakaly. Diržai su prisegtais reflektoriais yra gera apsauga naktį.

Turėkite sireną ar skambutį įspėjimui. B.

Chicagoj Ieško Louisiana Univ. Prezidento

Sako, Išeikvojęs Apie Pusę Miliono Universiteto Pinigų

Visuose Chicagos viešbučiuose, gelžkelio ir autobusų stotyse vakar budėjo detektyvai.

Jie ieško Dr. James Monroe Smith'o, Louisiana State Universiteto prezidento, kuris pabėgo iš universiteto Baton Rouge mieste, išeikvojęs, kaip sako valstijos viršininkai, apie pusę miliono dolerių.

Louisiana valstijos policija pranešė Chicagos policijai, kad Dr. Smith ir jo žmona, pabėgę iš Baton Rouge, pirmiausia pasirodė Memphis mieste, Tenn., valstijoj, o iš ten paėmė traukinį į Chicago.

Dvigubos Sukaktuvės

"Sidabrinės" Sukaktuvės

Šiandien, lygiai dvidešimts penki metai atgal, Dr. Adomas L. Yuška ir p. Yuškienė, apsimainė prižadais ir paliko vyras ir žmona.

Šiandien, lygiai dvidešimts penki metai atgal, Adv. A. A. Šlakis ir Dr. S. Šlakienė, taipgi pradėjo kartu eiti gyvenimo keliu.

Taigi toms šeimynoms šiandien sueina dvidešimts penktos vedybinio gyvenimo sukaktuvės.

Įdomu čia pastebėti, kad Dr. Yuška ir Dr. Šlakienė vieną ir tą pačią dieną ir tame pačiame universitete baigė medicinos mokslus.

Šią dvigubų sukaktuvių dieną siunčiame Dr. ir p. Yuškams taipgi Adv. ir Dr. Šlakiams nuoširdžiausius linkėjimus, kad jų gyvenimas ir toliau butų toks skaistus ir gražus koks buvo ikišiol. Nora

Naujienų-Acme Telephoto

NEW YORK. — Trečiame raunde Tony Galento nukirto nuo kojų čempioną Joe Louis'ą Bet vėliau Louis jį skaudžiai sumušė.

NAUJIENŲ-ACME Telephoto

NEW YORK. Arthur Donovan sustabdo rungtynes ir paskelbia Joe Louis laimėtoju. Tony Galento, skaudžiai sumuštas, laikosi į virves įsikibęs.

LIETUVIAI BAIGĘ CHICAGOS IR APYLINKIŲ VIDURINES MOKYKLAS

Žemiau paduodam sąrašą lietuvių moksleivių, kurie šią savaitę baigė mokslus vidurinėse mokyklose (high schools) Chicagos priemiesčiuose ir Chicagoje. (Chicagoj "high schools" baigė 16,000 suvirš moksleivių, o priemiesčiuose apie 2,000).

(Tęsinys)

BOWEN HIGH SCHOOL

Ann Adamovich
Eleanor Balcer
Genevieve Bartnick
Frances J. Jurewicz
Michael Matkovich
Beatrice Namensky
Eurshal H. Petkus
Mildred A. Stanish
Bernice Wallis

HIRSCH HIGH SCHOOL

Marion Mick
Cecilia Dorothy Spogis
Warren L. Warchus
Irene Yablon
Eleanor Yuška

WILSON JR. COLLEGE

Bridget Burda
John Demeikis
Julia Giertuga
Pauline Perchas
Madeline Petritis
John Sinkus Jr.
George Šnekutis
Joseph Stalioraitis
Daniel Talan

STEINMETZ HIGH SCHOOL

Mary Buzas
Anne Kapsis
Eleanor L. Kukta
Geraldine I. Matulaitis
Genevieve B. Mažeika
Helen A. Poska
Daniel J. Platis
Marie L. Yankasky

(Bus daugiau)

AUTOMOBILIŲ NELAIMĖS

Įvažiavo į Tiltą; Penki Sunkiai Sužeisti

Penki žmonės buvo sunkiai sužeisti, kai automobilis atsimušė į tilto stulpą prie 27th ir Western avenue, susvyravo ir susidurė su kitu automobiliu, važiuojančiu priešingon pusėn. Antrojo automobilio vairo buvo Francis Abraham, nuo 6458 S. Artesian avenue.

Sužeisti yra Abraham, William Hidiel, 2042 S. May St., pirmo automobilio vairuotojas, Lillian Wafer, 28 nuo 549 Ridgeway avenue, Helen Kush, 16 m. a., nuo 419 West 65th St., ir jo sesuo, 24 metų Mrs. Jean Bale.

Jono Burago Paminklo Fondo Atskaita

Paminklas Jau Pastatytas; Aukų Rinkėjai Ir Aukautojai.

Jonas Buragas nuo pat savo jaunatvės aktyviai dalyvaudamas scenos darbe, užsitarnavo plačios visuomenės pagarbos. Jam mirus, jo bendradarbiai jautėsi, kad Jono asmenyje neteko nuoširdaus ir pastovaus menininko. Jie kartu suprato, kad plati lietuvių visuomenė pilnai supranta viso Jono gyvenimo atsidavimą meno darbui. Kilo mintis pastatyti paminklą ant velionio kapo.

Buvo suorganizuotas veikiantis komitetas ir pradėtas darbas. Apart surengto parengimo, buvo rinkta aukos ant blankų. Čia žymėsime rinkėjų ir aukautojų vardus.

J. Stulgaitis surinko sekamas aukas:

Laisvės Kanklių Mišrus Choras	$5.00
J. Malinauskas (Blue Goose)	5.00
S. Danilevičia	1.75
Stella Yuška	1.00
Joe Blauzdis	1.00
M. Chesna	1.00
Senas Vincas	1.00
Savas	1.00
M. Klebonas	1.00
A. Mitrauskas	1.00
B. Graičiunas	1.00
Jos. Rachunas	1.00
J. Gelžainis	1.00
A. Garšinskas	.50
Steponas Narkis	.50
Jos. Bagučianskas	.50
A. Kairis	.50
C. Kuches	.50
A. Povilonis	.50
Adelė Budris	.50
Wm. Kubaitis	.50
J. Gegužis	.50
S. Zolpe	.50
J. Griškėnas	.50
Viso surinko	$25.25

Alex Ambrose surinko:

K. P. Gugis	$1.00
A. Zymont	1.00
K. Augustas	1.00
J. Dambrose	1.00
D. Miller	1.00
J. Woski	.50
Alex Ambrose	.50
W. V. Mankus	.50
X. Shaiko	.50
J. Virbickas	.50
John Gedris	.50
J. Mankus	.50
P. Švelnis	.50
Vincas Ascilla	.50
J. Tumėnas	.50
J. Matulis	.25

Aukų surinkta $10.25 ir dar gražinta 1 bilietas, 35c, tad viso sudaro $10.60.

J. Yuknis surinko:

John Yuknis	$1.00
A. Deikienė	.50
J. Klastauskas	.50
L. Pruseika	.45
A. Matukas	.25
Viso surinko	$2.70

J. Skeberdytė surinko:

J. Valatka	.25
St. Butkus	.25
F. Kirkus	.25
V. Raudzevičius	.25
Geo. Sanders	.25
O. Vasienė	.20
Viso surinkta	$1.45

Viską sudėjus, aukų susidarė $40.00. Visiems aukų rinkėjams ir aukautojams tariame, varde komiteto, širdingą dėku.

Dar yra blankų pas aukų rinkėjus, tačiaus jos nebuvo priduotos komitetui ir dėl to negalime visos sumos surinktų aukų paskelbti. Prašome visų, kurie pačmėte blankas tuojaus gražinti, nes visas darbas užbaigtas, paminklas pastatytas, komitetas neri kuogreičiausia paskelbti visas įplaukas ir išlaidas plačiai visuomenei.

Pradėjome darbą sutartingai ir baikime vieningai.

Komiteto Sekretorius:—
J. Stulgaitis.

VAKAR CHICAGOJ

● **Apskričio teismas vakar nuteisė kalėti visam amžiui 20 metų jaunuolį Harry Tenney, nuo 5327 Normal avenue. Jaunuolis turi septynių metų kriminalį rekordą. Pradėjo vagiliauti budamas 13 metų amžiaus. Jis yra vedęs ir turi 6 mėnesių kudikį.**

● Neseniai Chicagos Mercy ligoninėj mirė chirurgas, Dr. Charles H. Mayo, garsios Mayo daktarų šeimynos narys. Jį gydė Dr. Walter McGuire. Užvakar Dr. McGuire sunkiai susirgo. Jam operaciją padarė Dr. Charles W. Mayo, mirusio Dr. Mayo sunus.

● **Vakar iš spaudos išėjo naujas Chicagos miesto įstatymų ("ordinances") knyga. Ji turi 52 puslapius, ir paduoda visus veikiančius miesto patvarkymus.**

● Kriminalio teismo teisėjas Dunne vakar nuteisė 23 metų jaunuolį Raymond C. Madaus kalėti nuo 1 iki 14 metų už važiavimą automobilių, kuomet buvo pasigėręs. Madaus sužeidė du žmones, vieną užmušė ir apdaužė kelis automobilius. Užmuštasis buvo 27 metų Charles Kaleta, nuo 3104 Walnut street.

● **Gaisras, kilęs dėl nežinomų priežasčių vakar rytą sunaikino Hurwitz Paper Box Company dirbtuvę, adresu 613 W. Roosevelt Road. Nuostoliai siekia $10.000.**

● 24 metų jaunuolis Walter Krubert bandė nusižudyti susinervavęs dėl to, kad prieš porą dienų laike ginčo sudavė į veidą savo mylimąjai. Jisai su peiliu perkirto kraujo takus kojose. Krubert gyvena adresu 4220 S. Harlem avenue, Stickney.

● **Prie 24-tos ir Ashland avenue keturi maskuoti piktadariai sustabdė automobilį, kuriame važiavo daktaras ir jo pacientė, atėmė nuo jų apie $1,600 čekiais ir pinigus, ir daktarą skaudžiai sumužė. Sumuštasis buvo Dr. Dante Cortesi, nuo 756 Ogden avenue. Jo pacientė, kurią daktaras vežė namo, buvo Miss Alvina Bokowski, nuo 3159 Archer aveneu.**

SPORTAS

Pirmas Nacionalis Golfo Turnamentas Chicagoj

Amerikos Lietuvių Atletikos Sąjungos pirmas čampionų golfo turnamentas bus surengtas gerai žinomo "Chicagos Lietuvių Golfininkų Klubo", rugpiučio 6tą d., Glen Eagles Golf Lauke. Turnamento komisiją sudaro Dr. S. Biežis, Dr. V. Zopelis ir S. Trainis.

Žaidimas yra visiems gerai pritaikintas, nes bus "Open" nustatymui čampiono ir "Handicap" dėl kitų praizų. Programas užtruks visą dieną. Katrie nežais golfą, galės lošti kortomis arba bunco. Vakare bus vakarienė ir šokiai.

Daug Svečių Dalyvaus

Numatoma, kad lietuviai golfininkai iš daugelio miestų dalyvaus. Lig šiol Detroit, Cleveland, Grand Rapids, Dayton, Racine, Rockford ir Gary žadėjo dalyvauti.

Visi Amerikos lietuviai kviečiami stoti į šį turnamentą. Dėl "Entry Blank" rašykit "Lithuanian Golf Tournament Committee", 2201 W. Cermak Rd., Chicago. J. L. J.

Naujienų Kontesto Eiga

KONTESTO EIGA

Labai malonu šią savaitę pažymėti, kad draugai kontestantai darbuojasi, nežiurint ir vasaros karščių.

Nors didelių permainų kontestantų kopečiose neįvyko, bet apie pusė jų prisiuntė po pluoštą prenumeratų su prisižadėjimu trumpoje ateityje prisiųsti daugiaus.

Šią savaitę augščiausiai pašoko balsais p. Ona Dovgin iš Chicagos ir drg. Tiškevičius iš Brooklyno.

Tikiu, kad ir kiti kontestantai savo užduotį nepamirš ir netrukus prisiųs po didesnį pluoštą prenumeratų.

T. RYPKEVIČIA,
Kontesto Vedėjas.

John J. Lidžius žada "Stebuklus"

Gal jums, Kontesto vedėjau, atrodo, kad aš aptingau. Bet taip nėra. Netrukus aš busiu tais kontesto "trepais" užlipęs gana aukštai. Pamatysit stebuklą. Turėsiu apie pustuzinį naujų skaitytojų.

Linksma muzika, tautiniai šokiai, meilės istorija, tas viskas dedasi stepose Centralinės Azijos

"AMENGELDY"

Pirmas muzikalis perstatymas Kazakhstan Teatro. Dar rodomas priedas "18-tas Partijos Kongresas".

SONOTONE, 66 E. Van Buren
Tarpe Michigan ir Wabash
Šaltas oras

A. † A.
STELLA DZIMIDAS
po tėvais Andrijauskaitė

Persiskyrė su šiuo pasauliu birželio 28 d. 8:10 valandą ryto 1939 m., sulaukus 32 metus amžiaus; pimus Chicagoj. Paliko dideliame nuliudime vyrą Mykolą, 4 dukteris: Dorothy, Eugenia, Jeanette ir Joan, motiną Antaniną, 2 brolius Julius ir Vilimas, jo moterį Oną, seserį Bernice Nelson ir jos šeimą, uošvienę Sophie, protėvuką, dėdes, dėdienes, švogerius, švogerkas, pusbrolius, pusseseres ir gimines. Kunas pašarvotas randasi koplyčioje 4704 South Western Ave.

Laidotuvės įvyks pirmadienį, liepos 3 d. 8 val. ryto iš koplyčios į Nekalto Prasidėjimo Penelės Šv. parapijos bažnyčią, kurioje atsibus gedulingos pamaldos už velionės sielą, o iš ten bus nulydėta į Šv. Kazimiero kapines.

Visi a. a. Stellos Dzimidas giminės, draugai ir pažįstami esat nuoširdžiai kviečiami dalyvauti laidotuvėse ir suteikti jai paskutinį patarnavimą ir atsisveikinimą.

Nuliudę liekame
Vyras, Dukterys, Motina, Broliai ir Giminės.

Laidotuvėse patarnauja laidotuvių direktorius Antanas Petkus. Tel. Cilero 2109.

URBA Gėlės Mylintiems Vestuvėms, Bankietams, Laidotuvėms, Papuošimams.
GĖLININKAS
4180 Archer Avenue
Phone LAFAYETTE 5800

LOVEIKIS Siunčiam Gėles Telegramu į Visas Pasaulio Dalis.
KVIETKININKAS
Gėlės Vestuvėms, Bankietams ir Pagrabams.
3316 So. Halsted Street
Tel. YARDS 7308

Mano Pradžia

Frank Rudis, 3419 Fir St., Indiana Harbor, atsinaujino "Naujienų" prenumeratą vieniems metams. Jisai užlaiko gražią alinę, "Hoosier Lunch" prie 3527 Main St. Tai senas naujienietis. Biznyj jis turi labai gerą pasisekimą. Vieta gražiai išpuošta ir turi specialius stalus moterims.

Drg. Rudis neatsilieka ir nuo lietuviško veikimo.

John J. Lidžius,
3727 Deodor St.,
Indiana Harbor, Ind.

Stepono Narkio Pareiškimas Naujienų Kontesto Reikalu

Prabėgo jau pusė metų kaip eina "N-nų" Kontestas. Kontesto pasekmės yra džiuginančios, bet man atrodo, kad jos turėtų buti dar sekmingesnios. Drg. J. A. Sinkus ir aš palaikome pirmenybę, tai ir viskas. Jei kalbėti apie laimėjimą Buick'o, musų balsų kiekybė turėtų buti dar sekmingesnės. Buick yra 8-me laipsnyje, o mudu su drg. Sinku dar neužbaigėme 4-to laipsnio.

Well, kas liečia mane, dirbu kiek galiu. Turiu žymėti, kad talkininkų neturiu. Dirbu vienas pats. Mano rėmėjai yra mano ypatiški draugai-ės, su kuriais darau biznį. Apart to nevisus savo ypatiškus draugus man pasisekė gauti. Mat, kontestantų yra daug ir nekurie mano draugai pagavo simpatiją pas kitus.

Savo pasiryžime aš nenustojau vilties. Nusitariau paskatinti savo veiklą su didesniu energijos tempu. Dabar savo vajaus meškerę mesiu į narius Žemaičių Kulturos Kliubo, kurį aš suorganizavau. Daug paramos manau gauti iš Am. Leg. Dariaus-Girėno Posto 271 narių, su kuriais aš draugiškai sugyvenu. Jie bus mano talkininkai.

Na, o kur Teisybės Mylėtojų Dr-tės nariai, kuriems aš per 10 metų tarnavau valdyboje? Nemažai paramos tikiuosi ir iš Keistučio Kliubo narių, kuriuos taip gerai pažįstu.

Prie progos ačiuoju visiems savo rėmėjams su kurių pagalba man teko pasiekti 4-tą laipsnį.

"Naujienų" Vajaus Kontestantas Steponas Narkis
4353 So. Talman Ave.

Stepono Narkio Rėmėjai

Ben Wilbert, 2018 So. Union Ave., per ilgą laiką negalavo. Jo žmona ir sunus taipjau buvo susirgę, bet be "Naujienų" negali apseiti. Jas atsinaujino.

¤ ¤ ¤

Stanley ir Mary Armon, 1931 So. Peoria, seni naujieniečiai. Mary yra buvusioji Strukienė, kurios duktė Helen neseniai ištekėjo už Hawaiian Gitarų Instruktoriaus, Al. Krone.

¤ ¤ ¤

Kazimieras ir Alena Kazlauskai, 4528 So. Spaulding Ave., kurių sunus Jonas nelaimingai žuvo nelaimėj darbe 1937 metais. Kazimieras Kazlauskas dirbo "N-se" nuo 1914 iki 1925 metų.

¤ ¤ ¤

Ona Bruzgulienė užlaiko alinę 2645 W. 43rd St. Suviršum metai atgal jos mylimas vyras Bruno nelaimingai žuvo nupuolęs kopečiomis. Paliko ją vieną vargstančią su mažu sunum Bruno. Porą savaičių atgal ir ji pati buvo nuvežta į ligoninę, kur padarė aklosios žarnos operaciją. Dabar Ona jau pasveiko.

¤ ¤ ¤

Kastantas Budris, 2710 W. 59th St., užlaiko Paradise Tavern ir Wholesale Sandėlį įvairių gėrimų. K. Budris yra gabus lošėjas scenoje ir gabus draugijų ir kliubų veikėjas. Jis yra Keistučio ir Žemaičių Kulturos Kliubų narys.

¤ ¤ ¤

Joe Gilis, 6415 W. 64th Pl., gyvena su žmona Josephine ir gražiomis dukrelėmis Genovaitė ir Elena. Turi gerą darbą ir yra geras šeimynos tėvas.

¤ ¤ ¤

Antanas Tupikaitis, 7251 S. Ashland Ave., užlaiko modernišką taverną. Turėjo varduvių parę birželio 13-tą d. Jis yra gero budo naujienietis.

—Steponas Narkis

NAUJAUSI IR GERIAUSI
RAKANDAI
PIGIAUSIA KAINA—CASH ARBA
LENGVAIS ĮMOKĖJIMAIS
BARSKIS FURNITURE HOUSE, Inc.
"THE HOME OF FINE FURNITURE" SINCE 1904
1748-50 West 47th St. Phone Yards 5069

Diena Iš Dienos

Mokslo Pabaigtuvės

Mes imame šitą privilegiją padėkoti ir tarti širdingą ačiu visiems musų draugams, kurie prisidėjo prie praleidimo smagaus vakaro minint musų dukrelės Elytės gimnazijos užbaigimą birželio 25 d., Vengeliausko salėje.

Labai mums malonu, kad turime tiek daug gerų, atjaučiančių draugų ir kad galėjome su visais susitikti, pasišnekučiuoti ir pasilinksminti.

Nors ir stengėmės visus kuo gražiausiai priimti, bet gal per daugumą negalėjome kaip kuriuos tinkamai priimti, tadgi meldžiame mums atleisti ir dar kartą ištarti visiems širdingą ačiu.

Pp. Šlyteriai.

Tariu Ačiu!

Umai mane užpuolė liga. Pamačiau arti stovinčią giltinę su dalgiu, kuri tykojo mano gyvybę. Mieli tėveliai išsigando ir baimės apimti stropiai griebėsi ieškoti man pagelbos. Greitai gydytojo rupesčiu atsiduriau ligoninėj ant operacijos stalo ir laimingai perėjęs per chirurgo peilį, lyg iš miego atbudęs matau stovi arti artimieji. Mamytė paklausė kaip aš jaučiuos. Atsakiau gerai ir tuojau nieko nelaukęs drožiau giltinei į sprandą. Ji sušnypštė ir isteriškai nusikvotojus nuėjo kitur sau aukų ieškoti.

Vėliau nuoširdus žmonės pasirodė su užuojauta. Atnešė daug puikiausių gėlių ir linkėjo man greitai sugyti.

Po dešimts dienų parvykau į namus. Mano sveikata stiprėja, prarastus svarus jau po truputį atgaunu ir turiu viltį, kad greitai visai busiu sveikas. Dar sykį dėkoju ir jauniems ir seniems ypač geriemsiems mano tėvams.

—Alex Niprikas

Dviguba Šventė Pas pp. Varekojus

ROSELAND — Jonų Vardadieny, birželio 24 dieną, ir jo išvakarėse, birželio 23 dieną, Jonų pasveikinimui įvyko daug baliukų, kurie buvo rengiami įvairiais budais.

Vieni Jonams visai nežinant, rengė "suprise parties", kiti rengė patys, bet parengimų tikslas buvo vienodas—Joninių "Selebraišinimas".

Jonui Varekojui draugai baliuką buvo surengę birželio 23 d. Jonas Varekojis yra plačiai žinomas tarpe roselandiečių kaipo namų statymo kontraktorius ir gyvena adresu 54 W. 116th St.

Penktadienio vakare netikėtai gavo pakvietimą atsilankyti pas pp. P. ir J. Sadulus, kur jo vardadienio baliukas buvo surengtas. Dalyvavo apie 10 šeimynų, pp. J. Varekojų artimų draugų.

Pereitą savaitę pp. J. Varekojams buvo labai maloni savaitė ir ji pasiliks tokia ilgam laikui jiems atmintyje, nes jų vienatinė duktė Milda užbaigė vidurinę mokyklą su gerais pasižymėjimais ir dabar rengiasi stoti į kolegiją tolimesniam mokslui. Tokie įvykiai šeimoje pasilieka atmintin ilgam laikui.

—Draugas

Išsiėmė Leidimus Vedyboms

(Chicagoj)

Arthur Rode, 29, su Rose M. Young, 24

John Ulanowski, 32, su Angeline Radomski, 26

Reikalauja Perskirų

Anna Banas nuo Harry Banas

Gene Burzin nuo Evelyn Burzin

Julia Milaknis nuo Nathan Milaknis

Gavo Perskiras

Peter Bonta nuo Morta Bonta

Ir Klovainiečiai Piknikuos – Gražaus Sumanymo Naudai

Pelnas Eina Klovainių Paminklo Naudai

Po ilgų derybų ir galvosukių pagaliaus komitetas paskelbė, kad rengia išvažiavimą 3 dieną liepos mėnesio Antano Dainelio "Karalijoj", Kean Ave. ir 87th St. Ne prie pat kampo 87, bet apie 3 blokus į vakarus.

P. Dainelį visi žino. Mažiems išvažiavimams gera, graži vieta. Įžangos jokios nėra, o magaryčioms bus keletas dalykų įmėjimui. Komiteto 3 vyrai su savo "dušių" pritarimu, išvažiavimui sugalvojo visokiausių pajvairinimų. Tad patys klubo nariai ir nenariai atvažiuokite visi. Važiavimo keliai iš visų pusių atdari. Kean Ave. iki 87, o 87 į vakarus iki vietai. Tėmykite ženklus. Nėra pasiteisinimo kad "negalėjom surasti." Jeigu oras bus palankus, suvažiuokite visi ir visos. Išvažiavimas turi duoti pelno, ir gausaus pelno, o viskas bus pasiųsta senon gimtinėn, Klovainiuose statomo paminklo fondui.

Bus pastatytas Rugsėjo Mėnesį

Paminklas tikrai bus pastatytas rugsėjo mėnesį. Trumpu laiku visi išvysite paminklo atvaizdą. Tai vėliausias pranešimas nuo reikalų vedėjo p. Igno Gaščiuno. Paminklas jau seniai butų bestovįs, jeigu ne tokie šiurpus sukrėtimai visos Lietuvos. Juk visi pamenam lenkų ultimatumą ir Klaipėdos pagrobimą. Tais įvykiais mes, nors toli gyvendami, nerimavom. O ką bekalbėti apie pačius tėvynainius, vietos gyventojus. Jog jie kariavo, krauja liejo už Lietuvos laisvę — nepriklausomybę. Prie Lietuvos gynimo ir mes prisidedam. (Nors ir ne visi). Jų ir musų geri norai, pasiryžimas laisvę nepriklausomybę išlaikys.

Klovainiuose stovės per amžius laisvės statula. Vaizduos Lietuvos nepriklausomybę, garbę vietos šauliams ir jų vadui Ignui Baščiunui. Tai jo iniciatyva šauliai žemės sklypą dovanojo miesteliui paminklo statymui.

K. P. Deveikis,
Klubo pirmininkas

CLASSIFIED ADVT.

HELP WANTED—FEMALE
Darbininkių Reikia

REIKIA patyrusių moterų į laundrę. Nuolat darbas. Gera mokestis. Progress Laundry, 4677 Elston Ave.

HELP WANTED—MALE
Darbininkų Reikia

REIKIA selesmenų, dirbti dalį arba pilną laiką. Darbas prie seniai išdirbto anglies biznio. Pageidaujama patyrusių vyrų, kurie turi daug pažinčių. Gera proga tinkantiems vyrams. Naujienos, Box 1012.

REIKALINGA patyrusių proso operuotojų prie marškinių ir kitų drabužių. Nuolatinis darbas, gera mokestis. 2816 Addison St.

REIKALINGA vyro tarpe 40—50 amžiaus, mokantis "draivinti" troką. Valgis, guolis ir $30.00 į mėnesį pinigais. Atsišaukite greitai.
Mr. Paul Pocius,
1823 S. Union, antros lubos

SUSIRINKIMAI

Marquette Park SLA 260 kuopos pusmetinis susirinkimas įvyks liepos 2 d., sekmadienį, kaip 2 val. po pietų Mrs. Gricius svetainėj, 2449 W. 69th St. Visi nariai prašomi atvykti į susirinkimą užsimokėti savo duokles, aptarti kuopos reikalus ir prisirengti dėl kopos busiančio pikniko, kuris įvyks liepos 9 d. Geo. Bell darže, 83 ir Kean Ave.

K. Liutkus, sekr.

Lietuvių Keistučio Kliubo pusmetinis susirinkimas įvyks liepos 2 d., Hollywood svetainėj, 2417 W. 43rd St., 12 val. dieną.

Malonėkite atsilankyti, nes yra daug svarbių tarimų.

Helen Chapas, rašt.

PARENGIMAI

Chicagos Lietuvių Suvalkiečių Draugijos piknikas bus nedėlioj, liepos 2 d., Jurgio Kubiliaus darže. (ties Tautiškomis kapinėmis). Gera orkestra šokiams, daug dovanų dėl laimėjimo. Pradžia iš ryto.

Šaukia Speciali Susirinkimą Konstituciją Taisyti

Pranešimas Liet. Pil. Darbininkų Pašalpos Kliubo Nariams

Šįvakar, kaip 7:30, įvyks nepaprastas susirinkimas Lietuvių Piliečių Darbininkų Pašalpos Kliubo, W. Neffo svetainėj, 2435 So. Leavitt St. Susirinkimas šaukiamas konstitucijos pataisymui.

Gerbiami kliubo nariai, butinai turite visi dalyvauti ir prie pataisymo konstitucijos prisidėti savo mintimis.

Žinot gerai, kad kokius įstatus mes pasidarysim, tokius ateityje turėsim pildyti.

Kas nedalyvausit, vistiek turėsit pilnai sutikti su tuo, kas bus priimta tame susirinkime.

Aš kviečiu visus dalyvauti, kad paskiaus nepyktumėt ir kaltę nemestumėt ant tų, kurie įstatus padarys.

Šiame susirinkime nebus nieko kito svarstoma kaip tik konstitucijos taisymo paragrafai.

Kliubo korespondentas,
S. B.

Liudnas Vaizdas Chicagos Miškų

Nukentėjo ąžuolai

Teko važiuoti pro Chicagos girias (Forest Preserve). Net liudna darosi. Tiek daug medžių lapų pageltonavusių; o tokie buvo puikūs dar tik kelios dienos atgal!

Mat, šiemet girias apniko netikėti dideli vabalai. Ir tie vabalai išlindo iš žemės. Jie žemėj išbuvo 17 metų, tik kas 17 metų jie išlenda iš žemės ir labiausiai ėda ąžuolus.

Reikia manyti, kad kitais metais daugelis tų nuėstų ąžuolų vargiai beatgys. O jei neatgys, tai bus didelė skriauda Chicagos miškams.

A. Z.

PARTNERS WANTED
Reikia Partnerių

MOTERIS PAJIEŠKO VYRA pusininką į tavern biznį—biznis gerai išdirbtas. Moteriai vienai per sunku. 2642 W. 63rd St.

FURNISHED ROOMS — TO RENT
Gyvenimui Kambariai

RENDON furnišiotas kambarys, šildomas, didelis ir šviesus. 7136 S. Rockwell.

DĖL RENDOS 2 kambarių flatas, su rakandais. Šiltu vandeniu šildomas. Jei turite savo rakandus, tai galite vartoti. 1016 N. Francisco Ave. Brunswick 5097.

FOR RENT—IN GENERAL
Renddai—Bendrai

RENDON štoras su taverno fikčeriais. Pigi renda. Lafayette 3525.

FURNITURE-FIXTURE-WANTED
Rakandų ir Įtaisų Reikia

PARSIDUODA 5 kambarių rakandai. Visi ar dalimis (po vieną). Priežastis: moteris viena negali užlaikyti. 3138 So. Wallace St.

BUSINESS—TO RENT
Bizniai Rendai

TAVERNAS rendon, pilnai įrengtas, gera vieta lietuviui, nebrangi renda. 3545 W. 16th St. Matyk Mr. O'Brien, 3810 Ogden Ave.

BUSINESS CHANCES
Biznio Progos

PARDAVIMUI kepykla su namu ar be namo. Biznis įsteigtas 25 metai. Pardavimo priežastį patirsite vietoje. J. Cherbauskis, 918 Oliver avenue, Aurora, Ill.

PARSIDUODA tavernas greitu laiku ir 4 kambarių fornišiai. Pigi kaina, nes važiuoju į Lietuvą.
3111 S. Halsted St.

PARDAVIMUI tavernas Marquette Parke. Dan's Tavern, 2449 W. 69 St.

PARSIDUODA tavern geroj vietoj, išdirbtas biznis. Pigiai dėl priežasties ligos. 5339 S. Halsted St.

DELICATESSEN ir pieno krautuvė, seniai įsteigta, 4 kambarių flatas, apšildoma, shower, 2 karų garažas, rendos $35.00, kaina $1700. Portsmouth 6411

PARDAVIMUI tavernas airių ir vokiečių apylinkėj, biznis išdirbtas. Pigiai. 2853 W. 63 St.

PARDAVIMUI tavernas lietuviškoj kolonijoj. Kampinis namas, 4 kambariai pagyvenimui, gerai biznis išdirbtas, arti šapų. Pardavimo priežastis — esu našlė, negaliu atlaikyti. 2301 S. Leavitt St.

PARSIDUODA taverno barai, nebrangiai. Kas norite, galite atsišaukti. 3416 S. Wallace St.

PARSIDUODA tavern, 4631 So. Ashland ave. Tel. Yards 1098.

PARDAVIMUI tavern su visais įrengimais. Pigi renda. Biznis išdirbtas per daug metų, 1337 S. 49 Ave., Cicero.

PARSIDUODA Lunch Room Tavernas, pilnai įrengtas, prie pat dirbtuvių. Biznis gerai išdirbtas. Parduosiu labai pigiai. Atsišaukite 2301 So. Western Ave. Leo Ranks.

RENDON ar pardavimui Union Tavern su fixtures ar be. Norim pasilsėti. Savininkas ant vietos. M. Zacker, 3437 So. Union Ave.

RESTAURANTAS pardavimui, geroj apielinkėj, geras biznis. Priežastis pardavimo — nesveikata. Boulevard 6965

GASOLINO stotis, lunch room, prie U. S. kelio No. 6, 5 mylios į pietus nuo Joliet, — $1,700. Gasolino stotis, lunch room, moderniški kambariai gyvenimui, prie U. S. kelio No. 6, 4 mylios į pietus nuo Joliet — $5,500. Mr. Porter, 1122 Bryan Avenue, Joliet, Ill.

JOE'S Tavern pardavimui, 3901 S. Wentworth Ave.

GROSERNĖ ir namas pardavimui. Skersai kelio nuo lietuvių bažnyčios ir mokyklos. 4412 South California ave.

PARSIDUODA tavernas su 5 kamb. gyvenimui arba priimsiu pusininką. Taipgi parsiduoda kitas tavern, 2113 S. Halsted St. arba mainysiu į vasarnamį, farmą arba kita ką. Atsišaukite 3538 South Halsted St.

PARSIDUODA kampinis tavernas. Labai pigiai. Renda pigi. Kambariai gyvenimui užpakalyj. 959 N. Monticello.

TAVERN pardavimui, prie gatvekarių linijos. Geras kampas. 1724 W. 47 St.

REAL ESTATE FOR SALE
Namai-Žemė Pardavimui

INVESTORIŲ DĖMESIUI!
$5000 pinigais nupirks 13 apartmentų, garo šilumą, elektrinį šaldytuvą. Rendos $7422 metams. Tiktai $23,500. Veik greitai.
$3,300 pinigais nupirksi 6 apartmentus, garo šilumą, elektrinį šaldytuvą, 6 karų garažą plytinį. Rendos $3,516 metams. Negalima subytinti, tik $13,300.
FIRST STATE MORTGAGE CO.
4754 W. Fullerton Avenue
Spaulding 1500

PASITIKRINKITE!
12 apartmentų, kampinis namas 6x4, 6x5, metinė renda $5820. Greitam pardavimui $20,000. Reikia $5,000. 6 apartmentai garo šildymas, 3x5, 3x4 kambarių, rendos metams $1860, greitam pardavimui $7800. $2000 reikalaujama.
MIDDLE STATE MORTGAGE CO.
3943 Irving Park Blvd.
Keystone 8700.

PARDAVIMUI ar mainymui taverna su namu, daranti gerą biznį. Štoras ir 3 flatai muro namas, tinkamas ir ofisams, Marquette Park kolonijoj, apie 10 metų senumo, apšildomas. Pigiai už cash arba maino ant mažo namo, farmos netoli Chicagos arba gerų lotų ar ką kitą. Kas norite laimėti gerą bargeną, atsišaukite pirm liepos 1 dienos.

JOSEPH VILIMAS,
6800 S. Maplewood ave.
Tel. Hemlock 2323

PARDAVIMUI 2 flatų namas, po 4 kambarius, su groserne. Viskas naujausios mados įrengta. Parduosiu nebrangiai.

1325 So. 50th Ct.,
CICERO, ILL.

NAMAI PARDAVIMUI

Bargenas, turi but parduoti už cash dėl likvidavimo trust

1.
Dviejų akštų su sklepu muro ir medžio namas, 1834 S. Racine Avenue, Chicago. Apačioj krautuvė ir 4 kambarių flatas, antrame aukšte 7 kambarių flatas, pečium šildomas, 2 karų cementinių bloksų garažas. Kaina $1400, visi taksai apmokėti.

2.
1½ aukšto muro ir medžio cottage, su sklepu, 1851 W. Cullerton St., Chicago. 2 flatai po 4 kambarius, furnace šildomi, kaina $2200. Visi taksai apmokėti.

3.
Dviejų aukštų su sklepu murinis namukas, 1942 S. Harding Ave., Chicago. Apačioj 6 kambarių flatas, karštu vandeniu šildomas, 2 aukšte 6 kambarių flatas pečiumi šildomas. 2 karų garažas. Kaina $5000. Visi taksai apmokėti.

4.
Vieno aukšto su sklepu murinė cottage, 3512 W. Lake St., Chicago. 5 kambarių pečiumi šildomi, kaina $1000. Abelnos taksos nemokėtos.

JOHN G. ŽELEZNY & CO.,
3856 West 26th St., Chicago
Phone Crawford 5300

BUILDING SERVICE & SUPPLIES
Namų Patarnavimas ir Reikmenys

APLAMA statyba, taisymas, peintavimas ir dekoravimas. Dykai apskaičiavimas. Walter Watkins, 5751 S. Ashland Ave. Hemlock 7351 ar Republic 1180.

FARMS FOR SALE
Ukiai Pardavimui

FARMA ant pardavimo, 1 mylia nuo miesto ir mokyklų, 93 akerių žemės, 20 akerių gerų greipsų, 10 akerių miško, daugiaus geras laukas. Visi nauji budinkai, gražus didelis staldas, 12 rumų namas, yra gesas, elektra, maudynė, vanduo namie, namas ant cemento fundamento, geras beismentas, dviejų karų garažas, vištininkas ir daug mažų budinkų. Arti dviejų ežerų — gerai maudytis ir žuvauti. Kaina $4,900 su visu krapu, be greipsų krapo $4,400.00.

Nereikia agentų, nė visų pinigų, savininkas turi gerą biznį mieste ir duoda savo paskolą pusei sumos arba ir daugiau dėl pirkėjo.

Atsišaukti laišku arba atvažiuokit pažiurėti.

ANDREW WASKO,
Paw Paw, Mich.
mile East of Paw Paw City

80 AKERIŲ farma parsiduoda su gyvuliais, mašinom, javais, gera žemė, viskas auga, geros trobos, elektra įvesta, ant cementinio kelio, mailė nuo miesto.

KITA farma 70 akerių, geros trobos, gera žemė, viskas auga, 1½ mailės nuo miesto, parsiduoda pigiai. Platesnių žinių klauskit laiškų.

PETER WESTON,
R. No. 3, Box 35,
SCOTTVILLE, MICH.

PARDAVIMUI 2 farmos: viena 5 akrų, yra gasolino stotis, didelis vištininkas, galima laikyti 1000 vištų, 2 karų garažas, barnė, 2 akrai aviečių. O antra farma 20 akrų. Katrą norėsit, tą galėsit pirkti. Parduosime pigiai.

MARTIN ŽAROMSKY,
R. 1, Box 208
KENOSHA, WIS.

ŠIANDIEN ATIDARO TILTĄ AUTOMOBILIAMS PRIE OGDEN IR CICERO

Žymiai Pagerins Susisiekimą Automobiliais

— KITOS ŽINIOS IŠ CICERO —

R. Rožės Kl. Ruošiasi Jubiliejui

CICERO — Naujas automobilius Plymouth Deluxe! Pereitą šeštadienį R. R. Klubo Komisija su valdyba parvežė tą automobilių iš Cicero Motor Sales, 5420 W. Cermak Road. Ten dirba Klubo narys Mr. Thomas.

Kaip jau visi žino, šiemet R. R. klubas švenčia savo Sidabrinį Jubiliejų. Ta proga rengia pikniką 9 d. liepos Liberty darže ir tenai tą dieną bus tiduotas naujutėlis Plymouth Deluxe už 10c. Kas bus tas laimingas asmuo? O vienas bus. Visi pirkit tikietus iš anksto ir dalyvaukite piknike. Jau šimtai žmonių apie tai žino, patys matė automobilį, nes pereitą šeštadienį naujasis automobilius buvo paroduotas Šv. Antano Draugijos piknike. To pikniko Rengimo Komiteto vardu A. J. Kandrotas rožiečius gražiai priėmė ir per savo garsiakalbį paskelbė. Už tat visi pirko po keliolika tikietų su vilčia laimėti.

Vietos Draugija Šv. Antano, kaipo parapijos yra viena iš veikliausių ir suruošia gerus parengimus. Ir šis piknikas buvo nepaprastas. Įvairumui buvo "surių laimėjimas" ir Dainos Mylėtojų choras šauniai dainavo. Matomai, yra išsilavinęs, nes ir be vadovavimo taip traukia, kad net visa apylinkė skamba. Bravo, moterys, kad nepasiduodat vyrams.

Liepos 9 d. netoliausia. Automobilių, skiriamą laimėjimui Rengimo Komitetas yra nusitaręs pademonstruoti po svetimus parengimus — piknikus. Jau atlikti 3 ir su geromis pasekmėmis.

Sekmadienį "Pirmyn" ir "Vyrų" chorų išvažiavimas. Oras pasitaikė malonus, ten mumis gražiai priėmė ir visi pasipirko tikietų net ir teisėjas Zuris neatsiliko. Sako, "Turiu apie šimtą, bet rašyk dar vieną." Pavakaryj pasiekėm Birutės daržą kur vyko Keistučio klubo piknikas. Keistučio klubas skaitlingas nariais, tad piknikas buvo gana gyvas.

Dar vienas šeštadienis ir sekmadienis ir tas parodavimas užsibaigs liepos 9 d. Liberty Grove, buvusioj Dambrausko farmoj. Vieta švari, maloni.

"Joninės"

Joninės "Grand Opening" praėjo gana gerai. Al Brazis ir lėvas turėjo daug svečių, bet tikėjosi daugiau. Pakenkė karštas oras.

Eks-ciceriečiai J. M. Kavalauskai taipgi turėjo "Grand Opening" savo naujo biznio White Bungalow, 1610 W. North Ave. t. y. Melrose Parke. Jie turėjo tikrą surpriząą. Kaip iš senų, taip ir naujų klientų atsilankė gana daug ir visi teikė geriausių linkėjimų. Pp. Kavaliauskai ilgamečiai Cicero gyventojai. Turi plačią pažintį tarp jų yra draugų ir nedraugų. Bet čia suvažiavę buvo visi draugai ir su džiaugsmu šaukė, "Hello, how are you Greek?" Tai pramanytas Joe Kavalausko vardas, nes jisai ir atrodo kaip "Greek".

Susijungė Draugijos

Draugystė Lietuvos Kareivių susijungė su Uniformos Skyriu. Turės pikniką liepos 15 d. Liberty darže. Kaip jau visiems žinia, draugijos piknikas įvyko birželio 11 d., bet ta diena pasitaikė labai šalta ir šlapia, viską sutrukdė. Tad rengimo Komitetas, jausdamas kaltas, ieškojo priemonių atsiteisti nariams ir pašaliniams ir ta kebli padėtis pasisekė išspręsti. Su Uniformos skyriaus komisija susitarta turėti bendrą parengimą. Nariai visi laukite raštiško pranešimo, o nenariai žinokite, kad Kareivių piknikas įvyks šeštadienį, liepos 15 d. Prasidės po pietų ir tęsis iki ryto prie geros muzikos tėvo ir sunaus Barčių. Jaunasis Barčas šauniai valdo naują gražų akordeoną, kurį įsigijo iš Budriko krautuvės, suprantamai, su tėvo pagalba. P-ai Barčiai muzikalė šeima. P-ia Barčienė Dainos Mylėtojų choro pirmutinė dainininkė "lyderka".

Tilto Atidarymas

Svarbi iškilminga diena birželio 30. šiandien atidarymas naujo tilto Cicero ir Ogden. Jau visą savaitę gatvės išpuoštos vėliavomis. Biznieriai tikisi daug svečių. Paroda prasidės į vakarą. Paraduotojų ir žiopsotojų tikimasi keleto desėtkų tukstančių. Paradui vadovauja patys miesto viršilos, legionieriai, vyrai ir moterys ir šiaip organizacijos su vėliavomis.

Lietuviai Nedalyvauja

Iš lietuviškų organizacijos nebus nė vienas. Kareiviai galėtų dalyvauti, bet tai jų biznis. Naujas tiltas daug palengvins važiuotojams ir pėstiems. Tai vis modernizmas, teknika, bet užmušimų, sužeidimų kaip buvo, taip ir yra. O viskas daroma, kalbama "dėl saugumo".

Klovainiečių Išvažiavimas

Šį sekmadienį Klovainiečių klubo išvažiavimas pas p. Antaną Dainelį, Kean Ave. ir 87th St. Ramus kampukas pakalnėj, smagiai galima laiką praleisti. Kas to viso nori — atvažiuokite. D.

"Karštas" Šposas Kainavo $200

Aštuoni Vaikai Skaudžiai Apsidegino

Henry Barta, yra 36 metų chicagietis, gyvena dresu 6417 Kenwood avenue ir yra didelis šposininkas.

Pereitą šeštadienį Roselande, adresu 425 West 116 street, įvyko vestuvės, kuriose ir Bartai teko dalyvauti. Tarp airių yra paprotys, dabar beveik visur praktikuojamas, mėtyti vaikams "karštus" centus. Paprastai tie centai, žinoma, nėra "karšti", bet Barta sumanė paprotį išpildyti "kaip reikiant".

Supylęs saują centų į petelnę, juos gerai įkaitino, ir išmetė kieman, kur buvo susirinkęs burys vaikų.

Aštuoni vaikai labai skaudžiai nusidegino pirštus, ir teisėjas O'Connell miesto teismo skyriuj South Chicagoj už nevykusį šposą nubaudė Bartą sumokėti $200 piniginę pabaudą.

Apiplėšė Lietuvio Gasolino Stotį

"Duok 50 Centų!"

Frank Straukas užlaiko gasolino stotį prie 23rd Place ir Western avenue.

Prieš kiek laiko atėjo apie 19 metų jaunuolis, apsiginklavęs su revolveriu ir atėmė nuo jo $15.

Užvakar vėl pasirodė tas pats jaunuolis ir šį kartą pagrąsino šauti, jeigu Straukas jam neduos 50 centų. Piktadaris paaiškino, kad yra labai alkanas, ir jam tiek užteks pavalgyti.

Valandai nepraėjus policija užtiko ir suėmė piktadarį artimoj valgykloj. Pasirodė, kad jisai yra Michael Martin, nuo 1440 Fillmore avenue.

Automobilistai Bukite Atsargūs Su Dviratininkais

Šįmet Jų Bus Labai Daug

Pasitikint, kad dviračių gamyba šią vasarą pasieks rekordinės augštumos, automobilistai bus priversti buti atsargesniais, kad nesužeisti šimtų tukstančių dviratininkų nuo 8 iki 80 metų, kurie naudojasi gatvėmis ir keliais, sako Chicago Motor Club.

Kadangi dviratininkas yra pėstininkas ir motoristas, problema darosi komplikuota, sako kliubas. Žmogus važiuojantis yra lygus pėstininkui dėl silpnumo savo padėties, palyginus su plieniniais automobiliais.

Miestuose dviratininkai privalo važinėti tik gatvėse, kur jie yra didesniame pavojuje.

Kliubas pasiulo dvi saugumo priemones motoristams susidurus su dviratininkais.

1. Duokite jiems platų kelią. Neprasiliaužkite pro juos, tarsi jie butų karas.

2. Praneškite apie savo atvažiavimą ne garsiu paspaudimu rago, kuris gali juos išgąsdinti, bet tik lengvu spaustelėjimu rago, tikslu duoti jiems progą tvirčiau įsitverti vairo.

Taisyklės Dviratininkams

Štai penkios taisyklės dviratininkams:

1. Laikykitės visų taisyklių, ženklų ir signalų... ypač visą laiką laikykitės dešinėn, niekad nedarant zig-zagų ir vingių.

2. Niekad nevažiuokite dviese eilėj ir laikykitės kiek galima arčiau gatvės krašto.

3. Turėkite baltą šviesą prieky, matomą už 500 pėdų ir raudoną reflektorių ar šviesą užpakaly. Diržai su prisegtais reflektoriais yra gera apsauga naktį.

Turėkite sireną ar skambutį įspėjimui. B.

Chicagoj Ieško Louisiana Univ. Prezidento

Sako, Išeikvojęs Apie Pusę Miliono Universiteto Pinigų

Visuose Chicagos viešbučiuose, gelžkelio ir autobusų stotyse vakar budėjo detektyvai.

Jie ieško Dr. James Monroe Smith'o, Louisiana State Universiteto prezidento, kuris pabėgo iš universiteto Baton Rouge mieste, išeikvojęs, kaip sako valstijos viršininkai, apie pusę miliono dolerių.

Louisiana valstijos policija pranešė Chicagos policijai, kad Dr. Smith ir jo žmona, pabėgę iš Baton Rouge, pirmiausia pasirodė Memphis mieste, Tenn., valstijoj, o iš ten paėmė traukinį į Chicago.

Dvigubos Sukaktuvės

"Sidabrinės" Sukaktuvės

Šiandien, lygiai dvidešimts penki metai atgal, Dr. Adomas L. Yuška ir p. Yuškienė, apsimainė prižadais ir paliko vyras ir žmona.

Šiandien, lygiai dvidešimts penki metai atgal, Adv. A. A. Šlakis ir Dr. S. Šlakienė, taipgi pradėjo kartu eiti gyvenimo keliu.

Taigi toms šeimynoms šiandien sueina dvidešimts penktos vedybinio gyvenimo sukaktuvės.

Įdomu čia pastebėti, kad Dr. Yuška ir Dr. Šlakienė vieną ir tą pačią dieną ir tame pačiame universitete baigė medicinos mokslus.

Šią dvigubų sukaktuvių dieną siunčiame Dr. ir p. Yuškams taipgi Adv. ir Dr. Šlakiams nuoširdžiausius linkėjimus, kad jų gyvenimas ir toliau butų toks skaistus ir gražus koks buvo ikišiol. Nora

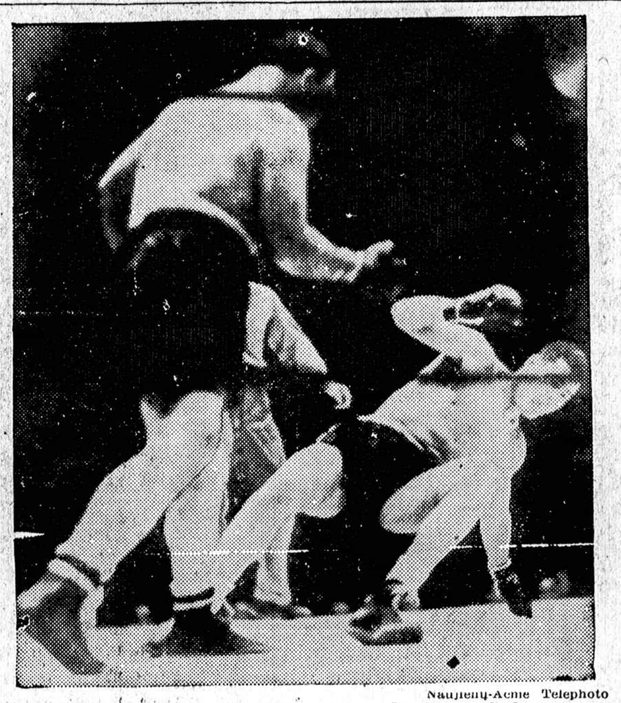

Naujienų-Acme Telephoto

NEW YORK. — Trečiame raunde Tony Galento nukirto nuo kojų čempioną Joe Louis'ą Bet vėliau Louis jį skaudžiai sumušė.

NAUJIENŲ-ACME Telephoto

NEW YORK. Arthur Donovan sustabdo rungtynes ir paskelbia Joe Louis laimėtoju. Tony Galento, skaudžiai sumuštas, laikosi į virves įsikibęs.

LIETUVIAI BAIGĘ CHICAGOS IR APYLINKIŲ VIDURINES MOKYKLAS

Žemiau paduodam sąrašą lietuvių moksleivių, kurie šią savaitę baigė mokslus vidurinėse mokyklose (high schools) Chicagos priemiesčiuose ir Chicagoje. (Chicagoj "high schools" baigė 16,000 suvirš moksleivių, o priemiesčiuose apie 2,000).

(Tęsinys)

BOWEN HIGH SCHOOL

Ann Adamovich
Eleanor Balcer
Genevieve Bartnick
Frances J. Jurewicz
Michael Matkovich
Beatrice Namensky
Eurshal H. Petkus
Mildred A. Stanish
Bernice Wallis

HIRSCH HIGH SCHOOL

Marion Mick
Cecilia Dorothy Spogis
Warren L. Warchus
Irene Yablon
Eleanor Yuška

WILSON JR. COLLEGE

Bridget Burda
John Demeikis
Julia Giertuga
Pauline Perchas
Madeline Petritis
John Sinkus Jr.
George Šnekutis
Joseph Stalioraitis
Daniel Talan

STEINMETZ HIGH SCHOOL

Mary Buzas
Anne Kapsis
Eleanor L. Kukta
Geraldine I. Matulaitis
Genevieve B. Mažeika
Helen A. Poska
Daniel J. Platis
Marie L. Yankasky

(Bus daugiau)

AUTOMOBILIŲ NELAIMĖS

Įvažiavo į Tiltą; Penki Sunkiai Sužeisti

Penki žmonės buvo sunkiai sužeisti, kai automobilis atsimušė į tilto stulpą prie 27th ir Western avenue, susvyravo ir susidurė su kitu automobiliu, važiuojančiu priešingon pusėn. Antrojo automobilio vairo buvo Francis Abraham, nuo 6458 S. Artesian avenue.

Sužeisti yra Abraham, William Hidiel, 2042 S. May St., pirmo automobilio vairuotojas, Lillian Wafer, 23, nuo 549 Ridgeway avenue, Helen Kush, 16 m. a., nuo 419 West 65th St., ir jo sesuo, 24 metų Mrs. Jean Bale.

Jono Burago Paminklo Fondo Atskaita

Paminklas Jau Pastatytas; Aukų Rinkėjai Ir Aukautojai.

Jonas Buragas nuo pat savo jaunatvės aktyviai dalyvaudamas scenos darbe, užsitarnavo plačios visuomenės pagarbos. Jam mirus, jo bendradarbiai jautėsi, kad Jono asmenyje neteko nuoširdaus ir pastovaus menininko. Jie kartu suprato, kad plati lietuvių visuomenė pilnai supranta viso Jono gyvenimo atsidavimą meno darbui. Kilo mintis pastatyti paminklą ant velionio kapo.

Buvo suorganizuotas veikiantis komitetas ir pradėtas darbas. Apart surengto parengimo, buvo rinkta aukos ant blankų. Čia žymėsime rinkėjų ir aukautojų vardus.

J. Stulgaitis surinko sekamas aukas:

Laisvės Kanklių Mišrus Choras	$5.00
J. Malinauskas (Blue Goose)	5.00
S. Danilevičia	1.75
Stella Yuška	1.00
Joe Blauzdis	1.00
M. Chesna	1.00
Senas Vincas	1.00
Savas	1.00
M. Klebonas	1.00
A. Mitrauskas	1.00
B. Graičiunas	1.00
Jos. Rachunas	1.00
J. Gelžainis	1.00
A. Garšinskas	.50
Steponas Narkis	.50
Jos. Bagučianskas	.50
A. Kairis	.50
C. Kuches	.50
A. Povilonis	.50
Adelė Budris	.50
Wm. Kubaitis	.50
J. Gegužis	.50
S. Zolpe	.50
J. Griškėnas	.50
Viso surinko	$25.25

Alex Ambrose surinko:

K. P. Gugis	$1.00
A. Zymont	1.00
K. Augustas	1.00
J. Dambrose	1.00
D. Miller	1.00
J. Woski	.50
Alex Ambrose	.50
W. V. Mankus	.50
X. Shaiko	.50
J. Virbickas	.50
John Gedris	.50
J. Mankus	.50
P. Švelnis	.50
Vincas Ascilla	.50
J. Tumėnas	.50
J. Matulis	.25

Aukų surinkta $10.25 ir dar gražinta 1 bilietas, 35c, tad viso sudaro $10.60.

J. Yuknis surinko:

John Yuknis	$1.00
A. Deikienė	.50
J. Klastauskas	.50
L. Pruseika	.45
A. Matukas	.25
Viso surinko	$2.70

J. Skeberdytė surinko:

J. Valatka	.25
St. Butkus	.25
F. Kirkus	.25
V. Raudzevičius	.25
Geo. Sanders	.25
O. Vasienė	.20
Viso surinkta	$1.45

Viską sudėjus, aukų susidarė $40.00. Visiems aukų rinkėjams ir aukautojams tariame, varde komiteto, širdingą dėku.

Dar yra blankų pas aukų rinkėjus, tačiaus jos nebuvo priduotos komitetui ir dėl to negalime visos sumos surinktų aukų paskelbti. Prašome visų, kurie pačmėte blankas tuojaus gražinti, nes visas darbas užbaigtas, paminklas pastatytas, komitetas nori kuogreičiausia paskelbti visas įplaukas ir išlaidas plačiai visuomenei.

Pradėjome darbą sutartingai ir baikime vieningai.

Komiteto Sekretorius:—
J. Stulgaitis.

VAKAR CHICAGOJ

● **Apskričio teismas vakar nuteisė kalėti visam amžiui 20 metų jaunuolį Harry Tenney, nuo 5327 Normal avenue. Jaunuolis turi septynių metų kriminalį rekordą. Pradėjo vagiliauti budamas 13 metų amžiaus. Jis yra vedęs ir turi 6 mėnesių kudikį.**

● Neseniai Chicagos Mercy ligoninėj mirė chirurgas, Dr. Charles H. Mayo, garsios Mayo daktarų šeimynos narys. Jį gydė Dr. Walter McGuire. Užvakar Dr. McGuire sunkiai susirgo. Jam operaciją padarė Dr. Charles W. Mayo, mirusio Dr. Mayo sunus.

● **Vakar iš spaudos išėjo naujas Chicagos miesto įstatymų ("ordinances") knyga. Ji turi 52 puslapius, ir paduoda visus veikiančius miesto patvarkymus.**

● Kriminalio teismo teisėjas Dunne vakar nuteisė 23 metų jaunuolį Raymond C. Madaus kalėti nuo 1 iki 14 metų už važiavimą automobilių, kuomet buvo pasigėręs. Madaus sužeidė du žmones, vieną užmušė ir apdaužė kelis automobilius. Užmuštasis buvo 27 metų Charles Kaleta, nuo 3104 Walnut street.

● **Gaisras, kilęs dėl nežinomų priežasčių vakar rytą sunaikino Hurwitz Paper Box Company dirbtuvę, adresu 613 W. Roosevelt Road. Nuostoliai siekia $10.000.**

● 24 metų jaunuolis Walter Krubert bandė nusižudyti susinervavęs dėl to, kad prieš porą dienų laike ginčo sudavė į veidą savo mylimąjai. Jisai su peiliu perkirto kraujo takus kojose. Krubert gyvena adresu 4220 S. Harlem avenue, Stickney.

● **Prie 24-tos ir Ashland avenue keturi maskuoti piktadariai sustabdė automobilį, kuriame važiavo daktaras ir jo pacientė, atėmė nuo jų apie $1,600 čekiais ir pinigus, ir daktarą skaudžiai sumužė. Sumuštasis buvo Dr. Dante Cortesi, nuo 756 Ogden avenue. Jo pacientė, kurią daktaras vežė namo, buvo Miss Alvina Bokowski, nuo 3159 Archer aveneu.**

SPORTAS

Pirmas Nacionalis Golfo Turnamentas Chicagoj

Amerikos Lietuvių Atletikos Sąjungos pirmas čampionų golfo turnamentas bus surengtas gerai žinomo "Chicagos Lietuvių Golfininkų Klubo", rugpiučio 6tą d., Glen Eagles Golf Lauke. Turnamento komisiją sudaro Dr. S. Biežis, Dr. V. Zopelis ir S. Trainis.

Žaidimas yra visiems gerai pritaikintas, nes bus "Open" nustatymui čampiono ir "Handicap" dėl kitų praizų. Programas užtruks visą dieną. Katrie nežais golfą, galės lošti kortomis arba bunco. Vakare bus vakarienė ir šokiai.

Daug Svečių Dalyvaus

Numatoma, kad lietuviai golfininkai iš daugelio miestų dalyvaus. Lig šiol Detroit, Cleveland, Grand Rapids, Dayton, Racine, Rockford ir Gary žadėjo dalyvauti.

Visi Amerikos lietuviai kviečiami stoti į šį turnamentą. Dėl "Entry Blank" rašykit "Lithuanian Golf Tournament Committee", 2201 W. Cermak Rd., Chicago. J. L. J.