The First and Greatest Lithuanian Daily in America
NAUJIENOS
THE LITHUANIAN DAILY NEWS
PUBLISHED BY THE LITHUANIAN NEWS PUB. CO., INC.
1739 South Halsted Street, Chicago, Illinois
Phone CANal 8500
Pirmas ir Didžiausias Lietuvių Dienraštis Amerikoje

NAUJIENOS
THE LITHUANIAN DAILY NEWS

Entered as second-class matter March 7, 1914 at the Post Office at Chicago, Ill., under the Act of March 3, 1879

The First and Greatest Lithuanian Daily in America
NAUJIENOS
THE LITHUANIAN DAILY NEWS
PUBLISHED BY THE LITHUANIAN NEWS PUB. CO., INC.
1739 South Halsted Street, Chicago, Illinois
Phone CANal 8500
Pirmas ir Didžiausias Lietuvių Dienraštis Amerikoje

VOL XXVI | Kaina 3c | Chicago, Ill., Ketvirtadienis, Spalių-October 19 d., 1939 | No. 246

University of Illinois Library (gr.)

Amerika remia Skandinavijos šalis

PREZ. ROOSEVELTAS PASIUNTĖ PRANEŠIMĄ UŽGIRDAMAS SKANDINAVIJOS ŠALIŲ NEUTRALUMĄ

Panašius pranešimus pasiuntė ir kitos Amerikos respublikos

WASHINGTON, D. C., spalio 18. — Prez. Rooseveltas trečiadienį pasiuntė švedijos karaliaus vardu pranešimą, kad Jungt. Valstijos remia Skandinavijos šalių pastangas išlaikyti neutralumą.

Stockholme, švedijoj, trečiadienį prasidėjo švedijos, Norvegijos ir Danijos karalių, Suomijos prezidento ir tų šalių užsienių reikalų ministerių konferencija. Svarstomi klausimai, kaip išlaikyti Skandinavijos neutralumą ir kaip palaikyti prekybą karo laikais. Suomijos prezidentas dar nori sužinoti, kokios pagalbos suomiai gali tikėtis, jeigu kiltų jų karas su rusais.

Prezidento Roosevelto pranešimas sako, kad Jungt. Valstijų valdžia ir gyventojai atidžiai stebės Skandinavijos konferencijos darbus. Jungt. Valstijos kartu su kitomis Amerikos respublikomis reiškia pritarimą neutralumo principui ir tautų santykiams pagal įstatymus, kurių atstovaujančios Stockholmo konferencijoje tautos savo istorijoj tinkamai laikėsi.

Panašius pranešimus Stockholmo konferencijai pasiuntė ir 20-ties kitų Amerikos respublikų valdžios.

Neužilgo po to, kai prez. Rooseveltas pasiuntė pranešimą Stockholmo konferencijai, jis gavo Suomijos prezidento Kyosti Kallio laišką.

Suomijos prezidentas dėkoja prez. Rooseveltui ir Jungt. Valstijoms už moralią paramą. Jisai sako, kad Suomija niekuomet neužmirš Jungt. Valstijų pagalbos.

Antradienį prez. Rooseveltas paskelbė Kalinino, sovietų Rusijos prezidento, atsakymą į prašymą nepulti Suomijos. Kalinin esmėje kalba, kad sovietų Rusija ieško tik draugingesnių santykių su suomiais.

Nušovė 8 vokiečių lėktuvus Britanijos salose

Britai varys propagandos vajų toliau

LONDONAS, Anglija, spalio 18. — Premjeras Chamberlain padarė pranešimą parlamentui apie 7 savaičių karo eigą. Pareiškė, kad paskutinėmis dienomis, kai vokiečių oro laivynas pradėjo atakuoti Britanijos salas, aštuoni vokiečių lėktuvai tapo nušauti.

Vokietijoje matosi stiprus nepasitenkinimas Hitlerio režimu. Taigi Chamberlain aiškino, kad Britanijos valdžia ir toliau varys propagandos kampaniją tikslu informuoti Vokietijos gyventojus apie karą ir apie tarptautinius santykius. Pasak Chamberlaino, britų propagandos vajus įveikiąs Hitlerio propagandą.

Sovietų armijos įmaršavo Estijon

RIGA, Latvija, spalio 18. — Trečiadienį sovietų Rusijos kariuomenė įmaršavo Estijon. Estijos rubežių sovietų kariuomenė perėjo dviejuose punktuose — ties Narwa (Ivangorodu) ir Isborsku. Estijos gyventojams įsakyta laikytis bent 100 jardų toly nuo kelių, kuriais rusų kariuomenė maršuos. Rusų kariuomenės ir Estijos gyventojų bičiuliavimas uždraustas.

ORAS

Chicagai ir apielinkei federalio oro biuras šiai dienai pranašauja:

Giedra; saulė teka 6:06 v. r., leidžiasi 5:04 v. v.

Suomija evakuoja Karelijos gyventojus

HELSINKIS, Suomija, spalio 18. — Karelija yra vadinama Suomijos pietų rytų dalis, kurios rubežius siejasi su Rusija. Karelijos civiliai gyventojai skubiai evakuojami, nežiurint gandų, jogei Suomija yra pasiryžusi taikytis su rusais kompromisu.

Smerkia britų laivyno vadovybę

LONDONAS, Anglija, spalio 18. — Vokiečių submarinas pereito šeštadienio rytą paskandino britų šarvuotlaivį Royal Oak. Paskandino jį prieplaukoje, apsaugotoje minomis ir tinklais prieš submarinus, kai laivas stovėjo įkaru pririštas.

Pirmiausia submarinas paleidęs į Royal Oak vieną torpedą. Dvidešimt minučių vėliau jis paleidęs vėl keletą torpedų vieną paskui kitą.

Tai atsitiko britų laivų bazėje, kurioj buvo daugiau karo laivų. Kai kurie dienraščiai sako, britų laivyno apsileidimas buvęs toks didelis, kad jis leidęs žuti 800-ms jureivių uoste ir nespėjęs savo žmonių išgelbėti, jau nekalbant apie submarino gaudymą.

73 sužeisti laive President Harding

NEW YORK, N. Y., spalio 18. — New Yorke gauta trečiadienį žinia, kad juroje audros metu Jungt. Valstijų laivo President Harding 45 pasažieriai ir 28 įgulos nariai tapo sužeisti. Paul Johnson, veiteris, manoma, buvęs nunešta į jurą. Jo pasigendama.

ŽINIOS IŠ LIETUVOS

LIETUVOS PASIUNTINYBĖS ŽINIOS

WASHINGTON, D. C., spalių 14 d. — Oficialiomis žiniomis naujoji Lietuvos siena rytuose prasideda prie Latvijos ribos ir eina Drukšių ežero rytiniu pakraščiu, Drukšių miestelį palikdama jiems; toliau pro Rismėnus (mums), pro Daugeliškių stotį (jiems) į vakarus nuo Švenčionių, kurie liko jiems, — pro Buivydžius (mums), pro Šumską, Tabariškius, Jankunus, Eišiškes, Dainavą (visi mums) ir toliau Ulos upe į vakarus ligi taip vadinamos buvusios administracijos linijos, — toliau ta linija kaip seniau, palikant Gardiną už tos linijos. L. P-bė.

Rusų sąlygos suomiams sunkios

HELSINKIS, Suomija, spalio 18. — Sovietų Rusijos sąlygos Suomijoj viešai nepaskelbtos. Bet neoficialiai kalbama, kad sąlygos esančios taip sunkios, jogei abejojama, ar Suomijos valdžia jas priims.

Suomiai ruošiasi rimtiems įvykiams. Mobilizacija tebeina. Helsinky įsakyta užgesinti neonines iškabas. Miesto gatvėse automobilių veik visai nematyti, nes juos rekvizavo armijos reikalams.

Kalbos eina, kad suomiai greičiau žus kariaudami, negu pasiduos rusams be kovos. Laukiama Skandinavijos šalių konferencijos pabaigos. Po to Suomijos delegacijà vėl į Maskvą vyks.

Atakos kainavo vokiečiams 5,000 vyrų

PARYŽIUS, Francuzija, spalio 18. — Nuo pereito pirmadienio vokiečiai išvystė ofensyvą vakarų fronte. Jie žymiai pasistumė pirmyn Luxembourgo sektore ir į rytus nuo Saar. Francuzijos karo pranešimai sako, kad ofensyvas sulaikytas. Vokiečiams jis kainavo apie 5,000 kareivių. Francuzų nuostoliai buvę visai menki.

Numato 20,000,000 karo pabėgėlių

WASHINGTON, D. C., spalio 18. — Atidarydamas konferenciją pabėgėlių ir tremtinių klausimais prez. Rooseveltas akcentavo tų klausimų rimtumą. Tarp ko kita jis įspėjo, kad gal teks surasti preiglaudos 10,000,000 ar 20,000,000 žmonių — vyrų, moterų ir vaikų — pirm negu Europos karas pasibaigs.

Viesulas Bermudoje

HAMILTON, Bermuda, spalio 18. — Bermudą antradienį užgavo viesulas. Vėjas siekė 100 mylių per valandą greitumą. Išvertė medžius, išnešė namų langus, nutraukė telegrafo ir elektros laidus, suardė susisiekimą. Audra šėlo puspenktos valandos.

Kalinin atsakė prez. Rooseveltui

WASHINGTON, D. C., spalio 18. — Sovietų Rusijos prezidentas Kalinin atsakė į prez. Roosevelto atsišaukimą, pasiųstą prieš savaitę laiko, kuris prašė rusus nenutraukti draugingų santykių su Suomija. Kalinin aiškina, kad dabartinės rusų-suomių derybos vedamos pripažįstant Suomijos nepriklausomybę.

Turkijon atvyko francuzų generolas

ISTANBUL, Turkija, spalio 18. — Rusų-turkų deryboms nutrukus, Turkija skubiai daro karinius prisiruošimus. Turkijon atvyko keletas Francuzijos karinių ekspertų, jų tarpe generolas Weygand.

Pašalino Rusijos inžinierius iš Fordo įmonės

DETROIT, Mich., spalio 18. — 40 rusų inžinierių keletą metų lankė Fordo įmonę Detroite. Jie čia studijavę automobilių produkcijos metodus. Trečiadienį įmonės vedėjai painformavo rusus, kad ateity jiems nebebus leidžiama laisvai įmonę lankyti.

Iš karto nepaskelbta, kodėl rusų inžinieriams privilegija lankyti įmonę tapo atimta. Vėliau Norval Marlett paaiškino, kad rusai turėjo ryšių su vietos komunistais ir nederamai išnaudojo duotas jiems įmonėje privilegijas.

Iš Lietuvos

Išardė sukilėlių kapus

MAŽEIKIAI. — Viekšniuose, Uogiškių k., tarp Uogio upelio ir Ventos upės, pagal šlaitą yra pušynas, kurį iš seno apylinkės gyventojai vadina Kaukolių mišku, o šlaitą Kaukolių lauku. Mirusiųjų ir gyvų 1863 metų sukilėlių pasakojimu šiose vietose rusų kazokai šimtui sukilėlių nukapoję galvas. Dabar per šią vietą vedant naują kelią atkasta daug žmonių griaučių. Griaučiai atrodo dar neseni. Prie kai kurių randama kaltinių durklų. Tie durklai buvę kalami Akmenės ir Lušės apylinkėse. Butų žmoniška, jei randami čia kaulai nebutų mėtomi ir verčiami į kelią, bet butų surinkti ir užkasti netoli esančiuose karių kapuose.

Nepaprastai nusekęs Nemunas

KAUNAS. — Dėl ilgų sausrų šiuo metu yra nepaprastai nusekęs Nemunas. Vietomis tiek žemai vanduo yra kritęs, kad vos gali prasiirti tušti garlaiviai. Navigacija Nemunu dėl to paskutiniuoju metu yra žymiai pasunkėjusi. Į kur anksčiau garlaivis eidavo 2—3 val., dabar eina 5—6 valandas ir p. Kad toliau galėtų garlaivis plaukti, ties Kačergine keleiviai turi iš jo išlipti, paeiti galą krantu, ir tik tada gali vėl sėsti į garlaivį.

KARO ŽINIŲ SĄTRAUKA

STOCKHOLM, švedija, spalio 18. — Norvegijos, švedijos ir Danijos karaliai ir Suomijos prezidentas pradėjo trečiadienį konferenciją. Konferencija svarstys klausimus, kaip išlaikyti neutralitetą ir kaip apsaugoti prekybos laivus. Suomijos prezidentas nori sužinoti, kokios pagalbos Suomija gali tikėtis, jeigu rusų-suomių karas kiltų.

—x—x—x—

WASHINGTON, D. C., spalio 18. — Prez. Rooseveltas painformavo švedijos karalių, kad Jungt. Valstijos remia Skandinavijos šalių neutralumą ir jų tarptautinę laikyseną. Dvidešimties kitų Amerikos respublikų valdžios pareiškė panašias mintis ryšium su Skandinavijos karalių konferencija, kuri prasidėjo Stockholme trečiadienį.

—x—x—x—

LONDONAS, Anglija, spalio 18. — Premjeras Chamberlain painformavo parlamentą, jogei per paskutines dvi dienas britai nušovė 8 vokiečių lėktuvus atakavusius Angliją ir Škotiją.

—x—x—x—

HELSINKIS, Suomija, spalio 18. — Sovietų Rusijos kariuomenė pradėjo okupuoti Estiją. Ryšium su okupavimu nutrauktas Estijos telefono ir telegrafo susisiekimas su kitomis valstybėmis.

—x—x—x—

NEW YORK, N. Y., spalio 18. — Jungt. Valstijų prekybinis laivas Independence Hall išgelbėjo 300 pasažierių britų laivo City of Mandalay, kurį vokiečių submarinas paskandino Atlante.

—x—x—x—

PARYŽIUS, Francuzija, spalio 18. — Vokietijos fronto užnugary, 30 mylių plote į šalies gilumą, koncentruojamos didelės nacių karo pajėgos. Francuzai mano, kad naciai ruošiasi dideliam ofensyvui prieš Maginot tvirtovių liniją.

—x—x—x—

LONDONAS, Anglija, spalio 18. — Rusija pasiuntusi 17½ tonų aukso Vokietijai — pranešta atstovų rumuose trečiadienį.

—x—x—x—

ISTANBUL, Turkija, spalio 18. — Turkų-rusų derybos bent laikinai nutrauktos. Turkai ruošiasi pasirašyti sutartį su britais.

—x—x—x—

HELSINKIS, Suomija, spalio 18. — Suomija turi išmokinusi įvairioms karinėms pareigoms eiti tiek moterų, kiek ji turi išmokinusi šitoms pareigoms vyrų. Moters eis karines pareigas, jeigu karas kiltų.

—x—x—x—

ROMA, Italija, spalio 18. — Italijai įteiktas planas apgyvendinti Etiopijoj iš karto 30,000,000 žydų. Jei Italija priims planą, tai ilgainiui Etiopijoje bus galima apgyvendinti 1,000,000 žydų.

VAIGUVA. — Pradėta statyti nauji vietos pieninei muriniai, dviejų aukštų su gyvenamais butais namai. Naujuose pastatuose pieninė pradės veikti dar šiemet.

LIETUVOJE AREŠTUOJAMI KOMUNISTAI

KALTINAMI "TROCKIZMU"

RIGA, Latvija, spalio 18. — Lietuvos vyriausybė baudžia asmenis, kurie yra priešingi okupavimui Vilniaus miesto ir Vilniaus krašto. Keletas šimtų šitokių asmenų tapo areštuota. 26 komunistai nuteisti pereitą antradienį 12-kai mėnesių sunkiųjų darbų koncentracijos stovykloje.

Tačiau, kad neužgauti komunistinės sovietų Rusijos jausmų, Lietuvos vyriausybė apkaltino sakytus komunistus "trockistais" esant. Na, o trockistus ir pati sovietų vyriausybė ima už pakarpos. Tokiu budu tapo išrišta "delikatni" problema: jeigu nori komunistus bausti, tai pavadink jucs trockistais ir siųsk į kalėjimą arba į koncentracijos stovyklą.

Latvijos vyriausybė taipgi imanti komunistus nagan. Bet latviai atrodo labiau "clumsy": jie kaltinsią komunistus "politiniu chuliganizmu".

RUSIJOS-TURKIJOS DERYBOS BUVO BERGŽDŽIOS

RUSŲ REIKALAVIMAI GRASINA TURKIJOS SAUGUMUI

ISTANBUL, Turkija, spalio 18. — Turkijos premjeras Refik Saidam painformavo Respublikos Liaudies Partijos parlamento grupę, kad rusų-turkų derybos buvo bergždžios. Rusų reikalavimai Dardanelų atžvilgiu grasina Turkijos saugumui, rusai nežada turkams atlyginimo už koncesijas ir yra priešingi sutartims, kurias turkai padarė su francuzais ir britais, pareiškė premjeras.

Kiti pranešimai sako, kad turkai nepripažįsta padalinimo Lenkijos, kad jie nesutinka organizuoti Balkanų valstybių bloką, kurį kontroliuotų Vokietija ir Rusija, ir kad jie yra priešingi Rusijos ir Bulgarijos užsimojimams pasiimti Rumunijos teritorijos.

Anksti trečiadienio rytą Turkijos užsienių reikalų ministeris Saracoglu apleido Maskvą ir išvyko į Turkiją. Laukiama, kad dar šią savaitę turkai ir britai pasirašys sutartį.

FRANCUZAI RUOŠIASI ATREMTI VOKIEČIŲ OFENSYVĄ

VOKIEČIAI KONCENTRUOJA 800,000 KARIŲ 90 MYLIŲ FRONTE

PARYŽIUS, Francuzija, spalio 18. — Vokietijos kariuomenė išstumė iš priešakinių pozicijų francuzus praktiškai visame sektore tarp Saar ir Moselle upių.

90 mylių ilgio fronte Vokietija koncentruoja apie 800,000 kareivių. Francuzijos karo vadovybė numato, kad vokiečiai ruošiasi stipriam ofensyvui. Taigi ofensyvui atremti ir Francuzijos kariuomenė koncentruojama strateginiuose punktuose.

Naciai, nustumę francuzus atgal, stiprina savo pozicijas prie pat Francuzijos rubežiaus.

Vokietija pavedusi Skandinavijos šalis Rusijai

BERLYNAS, Vokietija, spalio 18. — Autoritetingi naciai trečiadienį pareiškė, kad Vokietija nutarė nesikišti į Rusijos-Skandinavijos šalių reikalus. Ji leisianti Rusijai dominuoti tas šalis.

Jeigu Skandinavijos šalims graso dabar Rusija, tai jos pačios kaltos. Jos atsisakiusios glaustis prie Vokietijos, taigi dabar pjauja tai, ką pirmiau pasėjo.

25-tas neutralios šalies laivas paskandintas

OSLO, Norvegija, spalio 18 — Antradienį tapo paskandintas Norvegijos prekybos laivas Lorentz W. Hansen. Jis buvo 25-tas iš neutralių šalių prekybos laivų, kurie žuvo nuo vokiečių submarinų arba nuo minų per septynias karo savaites.

Vokiečiai sukėlė ovacijas submarino įgulai

BERLYNAS, Vokietija, spalio 18. — Trečiadienį vokiečių submarino komanduotojas Prien ir submarino įgula atvyko į Berlyną ir iš aerodromo atdarais automobiliais nuvažiavo į Hitlerio ofisus. Jų operuojamas submarinas paskandino britų šarvuotlaivį Royal Oak.

Pakeliu ir prie Hitlerio ofisų berlyniečių minios entuziastiškai sveikino Prieną ir visą submarino įgulą.

Berlyne kalbama, kad vokiečiai ir toliau nesiliaus darę atakas prieš britų karo laivus ir laivyno bazes.

Popiežius priėmė Lietuvos pasiuntinį

CASTEL GANDOLFO, spalio 18. — Trečiadienį popiežius Pijus priėmė Lietuvos pasiuntinį Vatikanui, Stanislovą Girdvainį.

Lietuvos Padangėje

Surastas Karbono perijodas Lietuvoj

1937—1938 m. V. D. u-to Geologijos kabineto vedėjo prof. J. Dalinkevičiaus buvo stropiai ištirti Skaistgirio miestelio ir gretimų kaimų šuliniai. Pasirodė, kad beveik visi šuliniai iškalti uoloje. Tai Devono ir Karbono perijodų kontakto uola. Karbono perijodas yra jaunesnis už Devono perijodą. Jis prasidėjo tuomet, kai Devono perijodui baigiantis buvusios juros dugnas jau buvo pakilęs į žemės paviršių ir pavirtęs sausuma. Buvusios juros dugnu dar tekėjo didelės upės, savo dugną apklodamos storu smėlio klodu. Tame smėlyje galima surasti įvairias upių gyvių liekanas (fosilijas). Žemei kilsuojant, Devono perijodo pabaigoje pakilęs juros dugnas vėl įdubo ir tą įdubusią vietą užliejo vanduo išsiliejęs iš kitos juros. Su perlietu vandeniu persiliejo begalybės naujų gyvių. Naujoje juroje vėl pradėjo egzistuoti gyvunija (fauna), o dugne sėsti tam tikros medžiagos, iš kurių vėl susidarė uola. Taip prasidėjo Karbono perijodas. Vandenų atnešti gyviai priklausė Devono perijodo gyvunijos rūšiai. Todėl Karbono perijodo pradžioje susikloščiusiose uolose terandama tik devoninių liekanų. Tik po ilgų amžių devoninė gyvunija pradėjo nykti, o jos vietoje pradėjo rutuliotis karboninė gyvunija. Tas uolos klodas, kuris prasideda nuo minėtų smėlių iki karboninės gyvunijos liekanų, vadinamas

Devono ir Karbono perijodų kontaktas.

Skaisgirio miestelio ir gretimų kaimų uolose, kurių plotas siekia per 500 ha, yra išimtinai devoninės gyvunijos liekanos. Tik Skaistgirio miestelio gyv. p. Tesnavo šuliny užtikta uola su labai gausiomis ir įvairiomis karboninėmis liekanomis. Vadinasi, tie klodai jau priklauso Karbono perijodui, o visi kiti minėtam kontaktui.

1937—1938 m. iš Skaistgirio miestelio ir gretimų kaimų šuliniuose surastų uolų kaltukais buvo iškalta labai daug liekanų. Tas didelis geologinis rinkinys žymiai palengvino surasti Lietuvoje aukštesnįs Karbono perijodo uolos klodus.

Išaiškinus Skaistgirio miestelio ir gretimų kaimų uolos kilmę, paaiškėjo ir Žagarėje randamos uolos kilmė. Žagarėje, už p. Strulio vandens—garo maluno, kairiajame Švėtės upelės krante matyti gražiai kartelėmis susiklostę upių smėliai. Virš minėtų smėlių yra 1½ m. aukščio minkštos žalsvos uolos klodas.

Tas uolos klodas kaip tiktai yra pats aiškiausias Devono ir Karbono perijodų kontaktas visoje Europoje.

Tame uolos klode surandamos, nors blogai išsilikusios, bet budingos devoninei kilmei liekanos. Per 150 m. nuo aprašytojo uolos klodo, Švėtės aukštupy, dešiniame krante matyti jau aukštesnieji uolos klodai. Tų klodų uola yra žymiai pietesnė, su išgurgėjusiomis skylėmis, ir labai gausi devoninėmis liekanomis. Priešingame upelės krante randamos uolose liekanos jau yra karboninės kilmės, žinoma, tik labai blogai išsilikusios. Karjere (taip mes vadiname tą duobę, iš kurios imamos uolos kalkėms išdegti) ir prie ten esančių kapinių randamos uolos klodai yra kiek aukštesni už minėto kranto uolos klodus. Prie senosios Žagarės bažnyčios matomieji uolos klodai jau yra daugiau, negu tris metrus aukščiau už karjere randamus uolos klodus. Tie uolos klodai yra įvairios struktūros, todėl labai įdomųs ir budingi, o prie liepto iš uolos susidarę laiptai sukelia tikro pasigrožėjimo jausmą. Tuose uolos kloduose randamos liekanos yra karboninės kilmės. Viename uolos klode kaltuku iškalta labai reta sutrukusi iš sepaliopodų (galvakojų) giminės liekana. Ir visos kitos surandamos liekanos yra labai retos, užtat mokslui labai vertingos. Tie patys uolos klodai, kaip ir prie senosios Žagarės bažnyčios, randami prie miesto pirties Šverės dugne. Per tuos uolos klodus nuolat sruvena vanduo, todėl apsunkina liekanų rinkimų darbus. Nuo pirties iki naujosios Žagarės kapinių randami uolos klodai yra žymiai žemesni už pirties ir bažnyčios uolos klodus. Gerokai prieš karą, iš tos vietos buvo laužiamos uolos ir perdeginamos į kalkes. Aukštesnių, už minėtų vietų, Karbono perijodo uolos klodų neužtikta. Šiemet, birželio mėn. pradėti geologiniai tyrinėjimai Žagarėje tebetęsiami. Kelis kartus į Žagarę buvo atvykęs prof. J. Dalinkevičius ir labai gabi geologė B. Tijunaitytė. Prof. J. Dalinkevičiui parašius mokslo darbą apie Devono ir Karbono perijodų kontaktą Lietuvoje,

Žagarė pasidarė Europos mokslininkų dėmesio centru.

Tokio gražaus kaip Žagarės Devono ir Karbono perijodų kontakto neužtinkama visoje Europoje. Į minėtą prof. J. Dalinkevičiaus mokslo darbą atsiliepė Rusijos, Vokietijos ir kitų valstybių mokslininkai. Prieš dvi savaites Žagarę buvo aplankę ir Lenkijos geologai. Manoma, kad Žagarę aplankys ir kitų valstybių geologai, nes kiekvienas mokslininkas nori susipažinti su taip svarbia ir vienintėle viela visoje Europoje. Geologiniai tyrinėjimai Žagarėje dar užtruks apie savaitę laiko. —J. K-delis. ["L. Ž."]

KAUNAS. — Iš Klaipėdos paskutiniu metu yra atvykę apie 30 Lietuvos piliečių ir dar apie 350 pil. ruošiąsis iš Klaipėdos grįžti, arba atvykti.

NAUJIENŲ-ACME. Telephoto

Prancūzų laivo "Bretagne" įgulos nariai ir pasažieriai, kuriems pasisekė išvengelbėti. Laivą paskandino vokiečių submarinas.

Daug darbininkų kandidatuoja į cukr. fabr.

Šiuo metu bent 800 darbininkų nesigaili pastangų, norėdami pakliuti cukraus fabrikan bent sezoniniams darbams.

Nepaprastas Palengvinimas Reumatiškų Skausmų

Nekentėkite bereikalingai raumenų skaudėjimų. Tūkstančiai žmonių pasiekė nepaprastą palengvinimą reumatiškų skausmų, strėnų raumenų skaudėjimų, išsinarinimų ir šiaip raumenų skaudėjimų vien išsitrindami su Pain-Expelleriu. Šis sensacingas linimentas ūmai suteikia laukiamą palengvinimą. Virš 17 milijonų bonkučių jau išparduota. Todėl neatidėliodami nusipirkite ir jūs bonkutę Pain-Expellerio. Reikalaukite Pain-Expellerio su inkaru ant dėžutės.

Tikrina didž. karo dalyvių sveikatą

Pašaukimas tikrinti sveikatą didž. karo dalyvių, visas šeimas paralyžav. Paskelbus Anglijai karą, tuojau pašaukti visi Klaipėdos krašto gyventojai, dalyvavę didž. kare. Rugsėjo 5 d. turi vykti į apskr. miestus tikrinti sveikatą.

Tikrina arklius

KLAIPĖDA. — Rugsėjo 12 d. viso krašto ukininkai bei mažažemiai turėjo vesti arklius į apskrityse nurodytus punktus. Arklius turėjo į punktus pristatyti visus, kiek jų kas turėjo.

PIRKDAMAS PAS MUS SUMAŽINSI IŠLAIDAS ANT PUSĖS

Plytinis Roll Siding labai spec. 100 kt. pėc. $3.75
Liuoso Rock Woll didelis maišas 69¢
⅜" Plaster Board ketv. pėda 2¢
Pirkite kreditan—imkit 3 metam išmokėti

Albert Lumber & Supply Co.
3800 SO. WESTERN AVE.
Lafayette 2101

Taisykite Savo Namus Pakol Viskas Atpigę

Jeigu neturi pinigų, kreipkis į Naujienų spulką,—gausi paskolą ant ilgų metų.

1739 So. Halsted St.
CHICAGO, ILL.

ŠAUKIT CALUMET 6969
UNIVERSAL PLUMBING & HEATING SUPPLY COMPANY Not Inc.
10 West 18th Street
Į vakarus nuo State Street

Ir musų patyręs inžinierius atvažiuos į jusų namus ir suteiks DYKAI apskaičiavimą dėl naapšildymo reikmenų (plant) garu arba karštu vandeniu šildomą.

Nereikia pinigų įmokėti—36 mėnesiai išmokėjimui—žema palukanų kaina. Lietuvis salesmanas

Atdara vakarais iki val. Nedėliomis iki 1 v. dieną

NAMŲ STATYMO KONTRAKTORIUS
REAL ESTATE
Insurance and Loans

Statau visokios rūšies namus ant lengvų mėnesinių išmokėjimų. Darau visokį taisymo darbą be jokio cash įmokėjimo ant lengvų mėnesinių išmokėjimų (Išgauna geriausį atlyginimą iš Fire Insurance Companijų dėl taisymo apdegusių namų). Darau parkolas ant naujų ir senų namų ant lengvų mėnesinių išmokėjimų nuo 5 iki 20 metų. Reikale kreipkites prie

JOHN PAKEL
6816 S. Western Ave. Phone Grovehill 0306

KLAUSYKIME ŠALTIMIERO RYTMETINIŲ
LIETUVIŠKŲ RADIO PROGRAMŲ 10:00 VAL. RYTO 1480 KC. IŠ STOTIES W.H.I.P.

LAIDOTUVIŲ DIREKTORIUS
John F. Eudeikis
SENIAUSIA IR DIDŽIAUSIA LAIDOJIMO ĮSTAIGA
AMBULANCE
DIENĄ IR NAKTĮ
Visi Telefonai YARDS 1741-1742
4605-07 So. Hermitage Ave.
4447 South Fairfield Avenue
Telefonas LAFAYETTE 0727
Dykai koplyčios visose Chicagos dalyse

Klausykite musų radio programų Antradienio ir Šeštadienio rytmečiais, 10:00 val. ryto iš W. H. I. P. stoties (1480 K.) su POVILU ŠALTIMIERU.

Laidotuvių Direktoriai

NARIAI Chicagos, Cicero Lietuvių Direktorių Asociacijos

Ambulance Patarnavimas Dieną ir naktį
TURIME KOPLYČIAS VISOSE MIESTO DALYSE

J. LIULEVIČIUS
4348 S. California Avenue Phone Lafayette 3572

P. J. RIDIKAS
3354 So. Halsted Street YARDS 1419

I. J. ZOLP Phone Yards 0781
1646 West 46th Street Yards 0782

S. P. MAŽEIKA Yards 1139
3319 Lituanica Avenue Yards 1138

LACHAWICZ IR SUNUS
2314 West 23rd Place Phone Canal 2515
SKYRIUS: 42-44 East 108th Street Tel. Pullman 1270

ALBERT V. PETKUS
4704 So. Western Avenue Phone Lafayette 8024

ANTANAS M. PHILLIPS
3307 Lituanica Avenue Phone Yards 4908

ANTHONY B. PETKUS
6834 So. Western Ave. Phone Grovehill 0142
1410 South 49th Court, Cicero Phone Cicero 2109

Mrs. A. K. JARUSZ

Physical Therapy and Midwife
Kiekvieną dieną
6630 S. Western av.
Tel. Hemlock 9252
Subatoj ir Nedėlioj
Central Avenue, Beverly Shores, Indiana
Tel. Mich. City 2799—R3.

AKIŲ SPECIALISTAI

DR. VAITUSH, OPT.
LIETUVIS
Mano 20 metų praktikavimas jusų garantavimas.
Optometrically Akių Specialistas
Palengvina akių įtempimą, kuris esti priežastimi galvos skaudėjimo svaigimo, akių aptemimo, nervuotumo, skaudamą akių karštį, atitaiso trumparegystę ir toliregystę. Prirengia teisingai akinius. Visuose atsitikimuose egzaminavimas daromas su elektra, parodančia mažiausias klaidas. Specialė atyda atkreipiama į mokyklos vaikus. Kreivos akys atitaisomos.
VALANDOS: nuo 10 ryto iki 8 v. Nedėlioj tiktai pagal susitarimą.
Daugelyj atsitikimų akys atitaisomos be akinių. Kainos pigiau kaip pirma.
4712 South Ashland Av.
Phone YARDS 1373.

DR. G. SERNER
LIETUVIS AKIŲ GYDYTOJAS

Tel. Yards 1829
Pritaiko Akinius
Kreivas Akis Ištaiso.
Ofisas ir Akinių Dirbtuvė
756 WEST 35th STREET
kampas Halsted St.
Valandos nuo 10 iki 4, nuo 6 iki 8
Nedėliomis pagal sutartį.

LIETUVIAI
GYDYTOJAI IR DENTISTAI
Amerikos Lietuvių Daktarų Draugijos Nariai.

Ofiso Tel. YARDS 5921
DR. BERTASH
756 West 35th St.
Cor. of 35th and Halsted Sts.
Ofiso valandos nuo 1-3 nuo 6:30-8:30
Nedėliomis pagal sutartį.
Rez. 4910 SO. MICHIGAN BLVD.
Tel. Kenwood 5107.

Phone CANAL 6122
DR. S. BIEŽIS
GYDYTOJAS IR CHIRURGAS
2201 West 22nd Street
Valandos: nuo 1—3 ir 7—8
Seredomis ir nedėl. pagal sutartį
Rez. 6631 So. California Avenue
Telefonas Republic 7868

Ofiso Tel. Virginia 0036.
Residence Tel. BEVERLY 8244
DR. T. DUNDULIS
GYDYTOJAS IR CHIRURGAS
4157 ARCHER AVENUE
Ofiso valandos:
nuo 2—4 ir nuo 6—8 val. vakaro
8939 SOUTH CLAREMONT AVE.
Valandos—9—10 A. M.
Nedėlioj pagal sutartį.

Dr. F. Pulsucki Le Van
GYDYTOJAS IR CHIRURGAS
Valandos kasdien 2-4 ir 6-9 vak.
1957 W. Garfield Blvd.
Cor. Damen. Hemlock 6699

A. Montvid, M. D.
West Town State Bank Bldg.
2400 WEST MADISON STREET
Val. 1 iki 3 po pietų, 6 iki 8 vak.
Telefonas SEELEY 7330
Namų telefonas Brunswick 0597

Office and Res. Phone Calumet 7477
Office Hours: 2-4 p. m. 7-8:30 p. m.
DR. ST. NAIKELIS
PHYSICIAN AND SURGEON
3261 So. Halsted Street

Tel. YARDS 3146
VALANDOS: Nuo 11 iki 12, 2 iki 4 ir 7 iki 9.
Pirmadieniais: 2 iki 4 ir 7 iki 9
Šventadieniais: 11 iki 12.
Dr. V. A. Šimkus
GYDYTOJAS IR CHIRURGAS
ir Akinius Pritaiko
3343 S. HALSTED ST.

Dr. V. E. SIEDLINSKI
DENTISTAS
Pirm., Trečiadienį, Šeštadienį
4631 So. Ashland Ave.
Tel. YARDS 0994
Antrad., Ketvirtad. Penktadienį
4143 So. Archer Ave.
Tel. LAFAYETTE 3650

DR. STRIKOL'IS
Gydytojas ir Chirurgas
Ofisas 4645 SO. ASHLAND AVE.
Ofiso val.: Nuo 2 iki 4 ir nuo 6 iki 8 vak. Nedėlioj pagal susitarimą
Ofiso Tel.: YARDS 4787
Namų Tel.: PROSPECT 1930

DR. C. Z. VEZEL'IS
DENTISTAS
4645 So. Ashland Ave.
arti 47 Street
Telefonas YARDS 2240
Valandos nuo 9 iki 8 vakaro.
Seredoj pagal sutartį.

DR. BRUNO J. ZUBRICKAS
GYDYTOJAS IR CHIRURGAS
2808 West 63rd St.
VALANDOS: 2—4 popiet ir 7—9 vakaro, trečiadieniais ir sekmadieniais pagal susitarimą.
Telefonas HEMLOCK 6111

Kiti Lietuviai Daktarai

Dr. B. C. Bružas
DENTISTAS
4363 Archer Ave.
(prie Kedzie Ave.)
BRIGHTON BANK BUILDING
Atdara 10:00 v. r. iki 9:00 v. v.
Trečiadieniais Susitarus
Tel. Lafayette 3151

DR. A. JENKINS
(Lietuvis)
GYDYTOJAS IR CHIRURGAS
2500 West 63rd Street
Ofiso valandos: nuo 1—4 ir nuo 7—9 val. vakaro ir pagal sutartį.
Ofiso Tel. PROSPECT 6737
Namų Tel. VIRGINIA 2421

Dr. Margeris
3325 So. Halsted St.
Valandos: nuo 10 r. iki 2 popiet ir nuo 6 iki 8 vakaro.
Šventadieniais tik susitarus.
Phone YARDS 7299.

Tel. Office Wentworth 6330
Rez. Hyde Park 3395
Dr. Susanna Slakis
Moterų ir vaikų ligų gydytoja
6900 So. Halsted St.
Valandos—1—4 po pietų. 7—8 vak. išskyrus seredomis ir subatomis.

KITATAUČIAI
DR. HERZMAN
IŠ RUSIJOS
Gerai lietuviams žinomas per 39 metus kaipo patyręs gydytojas chirurgas ir akušeris.
Gydo staigias ir chroniškas ligas vyrų, moterų ir vaikų pagal naujausius metodus X-Ray ir kitokius elektrikos prietaisus.
Ofisas ir Laboratorija
1034 W. 18th St., netoli Morgan St.
Valandos nuo 10—12 pietų ir nuo 6 iki 7:30 val. vak. kiekvieną dieną, išskiriant šeštadienio vakare ir nedėliomis.
Tel. CANAL 3110
Rezidencijos telefonai:
Superior 9454 ar Central 7464

Dr. Charles Segal
OFISAS
4729 So. Ashland Ave.
2-ros lubos
CHICAGO, ILL.
OFISO VALANDOS
Nuo 10—12 val. ryto; nuo 2 iki 4 val. popiet ir nuo 7 iki 8:30 val. vakaro. Nedėliomis nuo 10 iki 12 valandai dieną.
Phone MIDWAY 2880

Telefonas YARDS 0994
Dr. Maurice Kahn
4631 SOUTH ASHLAND AVE.
Ofiso valandos.
Nuo 10 iki 12 dieną, 2 iki 3 po pietų, 7 iki 8 val. Ned. nuo 10 iki 12
Rez. Telephone PLAZA 3200

ADVOKATAI
K. P. GUGIS
ADVOKATAS
Miesto ofisas—127 N. Dearborn St.
Kamb. 1431-1434-Tel. Central 4411-2
Namų ofisas—3323 So. Halsted St.
Valandos vakarais nuo 6 iki 8:30
Telefonas YARDS 0818
Ketvirtadieniais ir Sekmadieniais—pagal sutartį

Joseph V. Mockus
ADVOKATAS
Chicago, Illinois
1664 W. Madison St.
Telefonas MONROE 0701
Valandos: 9 ryto iki 9 vakaro

A. A. SLAKIS
ADVOKATAS
7 So. Dearborn St.
Room 1237
Ofiso tel. CENTRAL 1824
Namų Tel.—Hyde Park 3395

Remkite tuos, kurie garsinasi "NAUJIENOSE"

Clevelando ir Ohio Žinios

Demokratai priversti bus už vieną ar kitą republikonų kandidatą į majorus balsuoti. — Senatvės pensijų įstatymas. — Didelis Liet. Kulturinio Darželio Sąjungos bankietas. — "Dirvukė" bereikalo dejuoja. — Kokiu budu Europos karas veikia Amerikos žmonių gyvenimą?

Tarpe demokratų ir republikonų eina derybos dėl ateinančių majoro rinkimų. Nominacijas demokratai visai pralaimėjo, o liko nominuoti du republikonai. Dabartinis majoras Burton ir O'Donell. Taigi, dabar abudu kandidatai nori pasigriebti demokratų balsus rinkimuose. Yra visokių pasiulymų ir demokratai nežino kurį griebti. Jeigu demokratai nebutų taip nusipolitikavę, tai nereikėtų ieškoti, kas ką pasiulys. Butų galėję savo partijos žmogų į majoro vietą padėti.

Kiek dabar yra permatoma, tai lietuviams butų geriausiai dėtis prie tų, kurie eina už O'Donell, nes tas žmogus dar nėra tiek daug politiškos mašinos valdomas, kiek yra dabartinis majoras Burton. O kada žmogus turi laisvesnes rankas, tai tada gali ką geriau padaryti. Burton yra didelių biznių ir fabrikantų įtakoje: jis taip daro, kaip jie jam diktuoja. Jis laužo streikus su policijos pagalba ir eina prieš organizuotus darbininkus. Jis duoda pilną pagalbą fabrikantams, o darbininkams tik policijos buožes.

Tas pats yra ir su taksais. Jis vis stoja už taksų pakėlimą ant nuosavybių, o tuo tarpu daugiau pinigų išleidžia iš miesto iždo, negu bile kitas majoras išleisdavo. Ir vis dar šaukia, kad reikia dar labiau taksus kelti.

Miestas neapvalomas. Atmatos neišvežamos į laiką, nors jis vis tai prižada. Tai kurgi tie pinigai dingsta?

O'Donell nėra jokios politinės partijos bosaujamas. Tai galima tikėtis, kad ir darbą atliks geriau. Todėl ir lietuviams butų tinkamiau už jį balsuoti. Be to, nuo O'Donell lietuviai daugiau darbų gautų, negu gauna nuo Burtono. Burton lietuviams labai mažą atlyginimą teduoda.

●

Ohio valstijoje norima pravesti naujas įstatymas mokėjime pensijų seniems žmonėms. Jeigu naujas įstatymas pereis, tai pensija bus tokia: pilietis, sulaukęs 65 metų amžiaus ir pavienis, gaus 50 dolerių per mėnesį. Vedęs žmogus (abu su žmona) gautų 80 dolerių per mėnesį. Tai tokis yra pasiulymas. Vadinamas jis Bigelow Plan. Šis pasiulymas bus balsuojamas ateinantį mėnesį.

Dabar eina didelė kova tarpe politikierių. Vieni stoja už planą, o kiti prieš jį. Kurie stoja prieš planą, tie sako, kad valstija negalėtų tokių išlaidų panešti. O kurie stoja už planą, tai nurodo, kad galima tai įvykdyti. Taigi, kurie lietuviai Ohio valstijoje balsuojate, gerai apie tai pasvarstykite prieš balsavimą.

Šitokius planus paprastam darbo žmogui vargu galima suprasti, nes jie labai komplikuoti. Reikia labai daug išskaitliuoti, kad supratus, kaip tas galėtų išeiti, ir iš kur tie pinigai galėtų atsirasti. Taigi, butų gerai, kad tokie ekspertai, kurie tokias skaitlines daro, nepadarytų klaidos vienaip ar kitaip paduodami žmonėms balsuoti. Tas galėtų atnešti gero, ir galėtų atnešti blogo.

●

Liet. Kulturinio Darželio Sąjunga rengia didelį bankietą lapkričio 5 dieną. Bankietas rengiamas paminėjimui dešimties metų nuo sąjungos įsikurimo. Yra manoma, kad šis bankietas atneš kiek paramos baigimui mokėti likusių darželio skolų. Taigi, visi pasistenkite iš anksto bilietus įsigyti.

●

Clevelando Dirvukė dejuoja, kad Kl. Jurgelionis išleisiąs apie penkis tukstančius dolerių bevažinėdamas po kolonijas ir invesdindamas naujus narius į SLA organizaciją. Čia galima "Dirvukei" pasakyti, kad jeigu Jurgelionis praleis penkis tukstančius, tai jis ir uždirbs daugiau, negu tiek Susivienijimui. Bet ką praleido jų pačių broliukai, tai niekas neatidirbo ir nežada atidirbti.

●

Europos karas vos tik kelios savaitės kaip užsiliepsnojo, tačiau Amerikos žmonės jau pradėjo jį jausti, nors jame ir nedalyvauja. Ir visų noras yra, kad Amerika išsilaikytų neįsivėlusi į karą.

●

S. V. agrikulturos departamentas jau seniai paskelbė, kad 1939 metais kviečiai užaugo nepaprastai gerai. Geriausiai Amerikos istorijoje. O betgi karui prasidėjus miltai jau pakilo apie du doleriai ant bačkos. Sviestas buvo apie 24c svarui, o šiandie jau mokame apie 31c svarui. O tuo tarpu federalės valdžios žinios rodo, kad sviesto yra perviršis. Binsai pakilo apie dvidešimtą nuošimtį, ir daugybė kitų maisto produktų pakilo gana daug. Prieš karą maistas buvo pigesnis, negu kada nors nuo 1932 metų. O 1932 metais tai buvo gana pigus maistas. Tačiau darbininkų algos mažai dar tesikeičia. Kaip kur biskį pakėlė, bet daugiausia dar ne. O ir tos eilės bedarbių dar tebestovi kaip ir stovėjo. Ką žmogus be darbo turi daryti, kada viskas taip smarkiai brangsta?

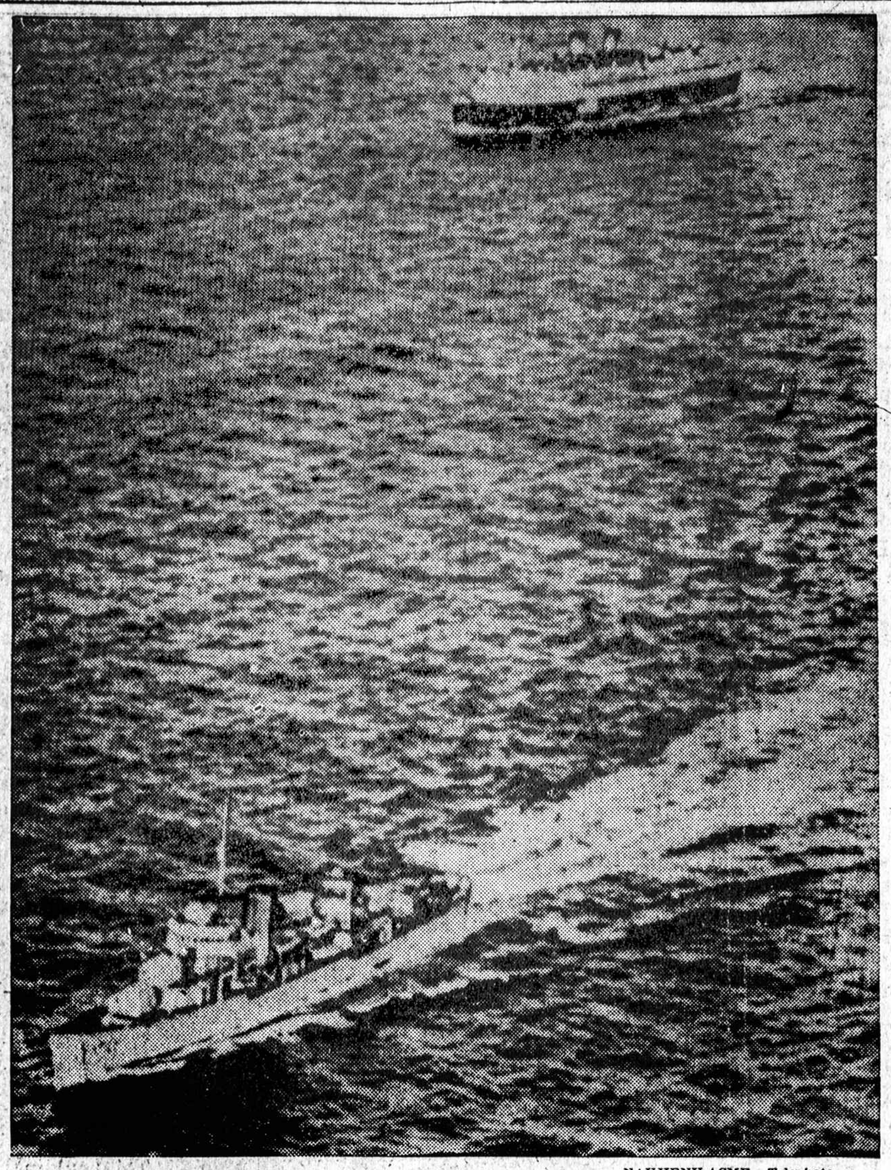

NAUJIENŲ-ACME Telephoto

S. S. Iroquois laivas su amerikiečiai pasažieriais artinasi prie uosto. Kadangi vokiečiai buvo paleidę "antį", kad anglai ir prancuzai planuoją tą laivą nuskandinti, tai Amerika pasiuntė naikintoją (laivą) Davis pasitikai *Iroquois*.

Karui Europoje prasidėjus pasidarė didelis reikalavimas maisto į kitas šalis. Nors kariaujančios šalys dar ir turi maisto, bet visgi jos nori prisirengti tolimesniam laikui, nes nežino, kiek ilgai karas prasitęs. O tuo tarpu Amerikos kapitalistai lupa, kiek gali, iš savo krašto žmonių. Jiems nėra skirtumo, ar tai Amerikos žmonės, ar tai europiečiai duos didelius pelnus. Ir kol tik bus didesnis reikalavimas maisto išsiuntimui, tol viskas brangs.

Tas pats yra ir su mėsa. Gyvuliai brangsta, ir mėsa krautuvėse pakyla. Gerenę mėsą bedarbiai arba mažai uždirbą jau nebegali pirkti. Cukrus taip pat pusėtinai pabrango. Gyvuliai brangsta todėl, kad mėsa yra reikalaujama, o antra, tai kariaujančios šalys reikalauja odų karo pabuklams.

Prieš rugpiučio 1 d. sviesto svaras kaštavo 24c, o dabar 31c; 5 svarai cukraus 25c, o dabar 33c; taukų svaras 9c, o dabar 13c; 2 svarai binsų 7c, o dabar 12c; 24 svarai miltų 69 centai, o dabar 91c. Visus suminėtus dalykus buvo galima nupirkti už $1.34, o dabar jau reikia mokėti $1.80. Vadinasi, užaugo 46c ant tokios mažos sumos. Bet kiek pakilo darbininkų algos? Toli gražu nuo tos sumos. Ir blogiausias dalykas yra tas, kad dar tie milijonai tebėra be darbo. Taigi, čia jau aiškiai matosi, kad mes jau mokame ir už šį karą, kuris ką tik užsiliepsnojo ir kurio mes labiausiai bijomės. Na, o kas bus, jeigu šis karas prasitęs metus ar daugiau? Jeigu nebus padaryta kitokia tvarka, mes už jį labai brangiai mokėsime.

Šiuo klausimu darbininkų unijos turėtų vaidinti labai svarbų vaidmenį. Ne vien jos turi reikalauti, kad Amerika nesikištų į karą, bet ir darbininkų algos pakėlimo. Jos turi kovoti, kad už maistą ir kitas reikmenes nebutų per daug lupama. Kapitalistai nedarys jokio susimylėjimo, jeigu jie nebus priversti. O priversti galės tik gerai organizuota jėga. Visos darbo unijos turėtų vieningai veikti, ir tik tokiu budu galės atsispirti prieš išnaudotojus. —**Jonas Jarus.**

Ar Tai Nėra Kartais Nauja Automobilių Parduotuvė 827 West 35th Street

Taip, Dabar FORD Atstovauja BEATTIE MOTOR CO.

PASVARSTYKITE šį nuoširdų pakvietimą aplankyti naująją automobilių parduotuvę, nežiurint kokį automobilį turėtumėte. Jums patiks abu: modernas patarnavimo įrengimas ir puikusis automobilis parodoj.

Ši naujoji parduotuvė veikia kad jums patarnauti—nežiurint ar rengiesi pirkti naują automobilį ar tik turi kokį menkutį pataisymo darbą atlikti. Išlavinti vyrai, aprupinti atsakančiais įrankiais suteiks jums umų, našų darbą nebrangia kaina.

Parodos kambary jųs pamatysite Ford V-8 ir De Luxe Ford V-8—abi prasikišusias vertybes savo dirvoje. O parodymas bus suteiktas jums vien tik paklausius—ir mes esame įsitikinę, kad jums jos patiks.

Kviečiame užeiti ir susipažinti—su nauja parduotuve ir automobiliais.

FORD MOTOR COMPANY

FORD, MERCURY, LINCOLN-ZEPHYR AND LINCOLN MOTOR CARS

Iš Lietuvos

Kur bus statomas naujasis Kauno kalėjimas

KAUNAS. — Kalėjimų dir. A. Diržys parodė laikraštininkams tą vietą, kuri apsirinkta naujam kalėjimui statyti. Ta vieta yra apie šešis kilometrus nuo Kauno, važiuojant Karmėlavos link kairėje pusėje. Čia yra dideli plotai nenaudojamos žemės, apaugusios viržiais ir smulkiais krumais. Apie 80 ha tos žemės ploto žemės ukio min-ja perleido Teisingumo ministerijai, apie 20 ha žemės nupirkta iš privačių savininkų, taigi dabar čia yra per 100 ha, tinkančios kalėjimui statyti. Tame plote bus pastatyti ne tik kalėjimo rumai, bet trobesiai dirbtuvėms ir administracijos tarnautojams gyventi. Tai butų ištisas namų kvartalas.

Vietų tame kalėjime numatoma 500 kalinių. Didesnis kalėjimas nestatomas todėl, kad pagal paskutines mokslo teorijas didesnis kalėjimas sunku tvarkyti, butent iki 500 kalinių kalėjimo viršininkas dar gali pažinti kalinius ir sekti jų elgesius, o jeigu kalinių yra daugiau, tai viršininkas tampa tik administratorium, raštų pasirašinėtoju.

Gėrimai tik stikliukais

Nuo gėrimų klaipėdiškiai jau taip pat žada atprasti, nes žymiai pabrango ir bonkomis nusipirkti jau negauna.

DUODAM PASKOLAS
Perkam morgičius, parduodam ir išmainom namus, ukius, lotus ir biznius.
RAMON & COMPANY
4310 So. Lake Park Avenue
(arti Michigan ežero)
Phone — OAKLAND 6121

THE BRIDGEPORT KNITTING MILLS
F. SELEMONAVICH
SVETERIŲ KRAUTUVĖ ATDARA KAS DIENĄ — IR VAKARAIS IR SEKMADIENIAIS
Telefonas
VICTORY 3486
504 WEST 33rd STREET
CHICAGO, ILL.

BARGENAI
Muzikos Instrumentuose
$12.00 smuika už $4.00
25.00 Albert Klerneta 8.00
50.00 Boehm Klerneta 35.00
75.00 Bass Drum setas 50.00
8.00 Gitaras su keisu 4.00
12.00 Porto Phonographs 8.00
GOLDSTEIN MUSIC SHOP
914 Maxwell St., 3 blokai į vakarus nuo Halsted St. Tel. Canal 6114.

RAŠOMAS MAŠINĖLES
VISŲ ISDIRBYSČIŲ
Parduoda, Taiso, Renduoja Maino Rašomas Mašinėles
$15.00
ir aukščiau.
25 metų patikima tarnyba
WAGNER
TYPEWRITER SALES AND SERVICE
3712 S. Western Ave.
Prie Archer Avenue
AL DARAS, lietuvis pardavėjas
Atdara antrad., ketvirtad. ir šeštad. vakarais iki 9 val.
Tel. LAFAYETTE 3534

Sophie Barcus
RYTINĖ RADIO VALANDA
— iš stoties —
W.G.E.S.
Kasdien nuo 8:30 v. ryte iki 9:15 vakaro.
Išgirsit vėliausias žinias, muziką ir kitus įdomius pranešimus.

NAUJA MADŲ KNYGA

KAINA 10 CENTŲ
Tik ką gavome naują madų knygą, kurią galite gauti pas mus. Siųskite savo orderius:

NAUJIENOS
1739 S. Halsted St.,
Chicago, Ill.

Vardas_____
Adresas_____
Miestas_____
Valstija_____

NAUJIENOS

The Lithuanian Daily News

Published Daily Except Sunday by The Lithuanian News Pub. Co., Inc.

1739 South Halsted Street
Telephone CANal 8500.

Subscription Rates:
$5.00 per year in Canada
$5.00 per year outside of Chicago
$8.00 per year in Chicago
3c per copy.

Entered as Second Class Matter March 7th 1914 at the Post Office of Chicago, Ill., under the act of March 3rd 1879.

Naujienos eina kasdien, išskiriant sekmadienius. Leidžia Naujienų Bendrovė, 1739 S. Halsted St., Chicago, Ill. Telefonas Canal 8500.

Užsakymo kaina:

Chicagoje—paštu:

Metams	$8.00
Pusei metų	4.00
Trims mėnesiams	2.00
Dviem mėnesiams	1.50
Vienam mėnesiui	.75

Chicagoj per išsiuntinėtojus:

Viena kopija	3c
Savaitei	18c
Mėnesiui	75c

Jungtinėse Valstijose, ne Chicagoj, paštu: (Atpiginta)

Metams	$5.00
Pusei metų	2.75
Trims mėnesiams	1.50
Dviem mėnesiams	1.00
Vienam mėnesiui	.75

Lietuvoje ir kitur užsieniuose:

Metams	$8.00
Pusei metų	4.00
Trims mėnesiams	2.50

Pinigus reikia siųsti pašto Money Orderiu kartu su užsakymu.

Estija okupuojama

Į Estiją jau įmaršavo sovietų Raudonoji armija, ir toje mažiukėje Pabaltijo respublikoje tapo įvesta aštri karo cenzura. Jos susisiekimas su kitomis šalimis telegrafu ir per radio tapo staigiai nukirstas. Maskva siunčia į Estiją 21,000 kareivių.

Tai visai panašu į tai, kad Estija yra okupuojama. Faktinu "bosu" joje darosi rusai.

Tai yra rezultatas tos "abipusės pagalbos" sutarties, kurią Estija turėjo neseniai pasirašyti Maskvoje su sovietų valdžia.

Po to ateis eilė Latvijai.

Bet tuo tarpu yra lemiamas Suomijos likimas. Ji dar nepasirašė "sutarties" su Stalinu.

Suomija pavojuje

Suomijos atstovas, Dr. Juho K. Paasikivi, sugrįžo į Elsinkį (Helsingforsą) raportuoti savo vyriausybei apie sąlygas, kurias sovietų valdžia pastatė tai šiaurės valstybėlei. Suomijos sostinėje nuotaika labai pesimistiška.

Pranešama, kad Stalino sąlygos Suomijai esančios labai nedraugingos. Sovietų diktatorius reikalaująs didelių koncesijų Aalandų Salose ir norįs priversti Suomiją pasirašyti karo sąjungą arba "abipusės pagalbos" sutartį. Kaip viena, taip ir antra sutartis, suomių nuomone, reikštų sovietų protektoratą ant Suomijos.

Suomiai ruošiasi kovoti. Jie sako, kad gyventi po Maskvos "globa" jie nesutiks. Jiems simpatizuoja Skandinavijos valstybės — Švedija, Norvegija ir Danija. Tų trijų šalių karaliai kartu su Suomijos prezidentu dabar laiko konferenciją Stockholme. Įdomu, kad šitai konferencijai pasiuntė telegramas prezidentas Rooseveltas ir 20 kitų Amerikos kontinentų valdžių, išreikšdami savo solidarumą su Skandinavijos pastangomis apginti Suomiją nuo rusų agresijos.

Kažin ar Stalinas drįs paniekinti tų visų šalių balsą ir užpulti suomius?

Jėga Staliną sustabdyti šiuo laiku, žinoma, niekas negalėtų. Jisai turi daugiaus kareivių, negu Suomija gyventojų. Suomiai kartu su švedais, norvegais ir danais kažin ar stengtų pastatyti pusantro miliono kareivių, o Maskvos diktatorius gali prieš juos pasiųsti du arba tris milionus. O didžiosioms vakarų valstybėms reikėtų toli gabenti savo armijas juromis, jeigu jos norėtų suomiams padėti. Iki ta pagalba ateitų, Suomija butų sutrempta. Todėl militariniu atžvilgiu visi triupai yra Stalino rankose.

Bet jeigu jisai Suomiją užpuls arba privers ją "geruoju" pasiduoti Maskvos "protekcijai", tai sovietų valdžia pasidarys sau daug priešų neutraliame pasaulyje.

Kitos Pabaltijo tautos, deja, šiandien neturi galimumo net viešai išreikšti savo užuojautą suomiams, nes Stalinas jas jau paėmė savo "globon". Bet yra aišku, kad Suomijos kova dėl savo nepriklausomybės apgynimo nuo Maskvos agresijos yra be galo svarbus dalykas visoms mažoms tautoms. Jeigu suomiai šitą kovą laimės, tai sustiprės viltys visose šalyse, kurių laisvė yra pavojuje.

"Trockistai"

Šioje vietoje jau buvo rašyta apie triukšmingą komunistų demonstraciją Kaune, kuri įvyko tuojaus, kai tik Lietuvą pasiekė žinios, kad sovietų valdžia sutiko grąžinti Lietuvai Vilnių ir dalį Vilniaus krašto. Tokių demonstracijų, matyt, buvo daroma ir daugiau, nes telegrama iš Kauno praneša apie skaitlingus areštus.

Tarpe suimtųjų 26 esą komunistai. Jie nuteisti vieniems metams į koncentracijos stovyklą. Tame, žinoma, nieko nepaprasto. Lietuvoje pakliuva į kalėjimą kalti ir nekalti žmonės. Kadangi komunistai giria tokią "proletariato diktatūrą", kurioje kiekvienas valdžios priešas yra žiauriai baudžiamas, dažnai net ir sušaudomas, tai jie vargiai gali tikėtis, kad su jais elgsis švelniai valdžia, prieš kurią jie kelia triukšmą.

Bet tiems komunistams Kaune valdžia iškirto šposą. Ji juos nubaudė ir paskelbė, kad tai **"trockistai"**! Tokiu budu ir tikslas pasiektas, ir Maskva neįžeista. Mat, su sovietų valdžia dabar Lietuva yra drauginga, tai butų "nemandagu", jeigu Kaune butų kišami į kalėjimą komunistai. Bet kuomet valdžia areštuoja ir baudžia "trockistus", tai viskas tvarkoje!

Susidraugavęs su Stalinu, Kaunas išmoks visokių "džiokų".

APŽVALGA

BE ŠVENČIONIŲ IR GARDINO

Lietuvos pasiuntinybė Washingtone praneša, kad nustatant naująją sieną tarpe Lietuvos ir Sovietų Sąjungos rusai pasilaikė Švenčionis ir Gardiną. Be to, jau pirmiau rusai buvo leidę vokiečių armijai okupuoti Suvalkus, Punską ir Seinus.

Tokiu budu iš Vilniaus krašto ir Suvalkijos teritorijų, kurias 1920 m. buvo pagrobę lenkai, Lietuvai dabar tapo sugrąžinta mažiau kaip trečdalys.

TURKIJA PASIPRIEŠINO STALINUI

Sovietų valdžios nepasisekimas derybose su turkais buvo didesnis, negu atrodė, kuomet Turkijos užsienių reikalų ministeris, Sukru Saracoglu, išvažiavo iš Maskvos. Buvo manoma, kad derybos tapo tiktai atidėtos, iki ministeris pagrįš namo ir pasitars su savo vyriausybe. Bet dabar paaiškėjo, kad Turkija visai atmetė Stalino reikalavimus.

Turkijos ministeris pirmininkas, Refik Saydam, Ankaroje, pareiškė spaudai, kad sovietų valdžia davė Turkijai pasiulymus, kurie šiai buvo visai nepriimtini.

"Sovietų reikalavimai (tarė ministeris pirmininkas) buvo nesutaikomi su Turkijos politika Dardenelų atžvilgiu; jie pasirodė nesuderinami su Turkijos pasižadėjimais, kurie, kaip rusai žino, buvo duoti Britanijai ir Francuzijai; jie buvo visai priešingi Turkijos saugumui, o garantijos, kurios buvo siulomos Turkijai, visai nebutų atlyginusios jai už pasiimamas pareigas."

Žodžiu, Maskva norėjo turkams padiktuoti tokias sąlygas, kurios butų pavertusios Turkiją sovietų politikos įrankiu. Bet jai nepavyko.

Turkija dabar darys apsigynimo sutartį su Anglija ir Francuzija. Įdomu, kad turkams atsisakius priimti Stalino reikalavimus, nutarė važiuoti namo iš Turkijos ir Hitlerio specialus ambasadorius, Von Papen. Jisai įsitikino, kad nacaims nėra ko tenai žvejoti.

Todėl tas Stalino diplomatinis pralaimėjimas Turkijoje yra kartu ir smugis Hitleriui.

AMERIKOS NUOMONĖ

Amerikos Viešosios Opinijos Institutas, kurio direktorius yra Dr. George Gallup, padarė atsiklausimą įvairiuose sluoksniuose tarp Amerikos žmonių, teiraudamasis, ką jie mano apie Hitlerio pasiulytą "taiką". Šito atsiklausimo rezultatai rodo, kad daugiau kaip penki šeštadaliai Amerikos žmonių hitleriškai "taikai" nepritaria.

Institutas pastatė tokį klausimą įvairių partijų balsuotojams:

"Hitleris sako, kad Lenkijos klausimas yra išspręstas, ir kad Anglijai ir Francuzijai daugiaus nebėra pagrindo tęsti karą su Vokietija. Ar jųs su tuo sutinkate?"

Į šitą klausimą atsakė **"Taip"** 14%, **"Ne"** 86%.

Tokiu budu, nežiurint to, kad milžiniška dauguma Amerikos žmonių nenori, kad Amerika dalyvautų dabartiniame kare, bet jų simpatijos yra aiškiai pakrypusios į sąjungininkų (Anglijos ir Francuzijos) pusę.

Karščiausi hitleriškos "taikos" šalininkai, žinoma, yra naciai. Paskui eina komunistai. Pagalios, yra ir tokių žmonių, kurie absoliučiai stoja už taiką, nežiurint kam ji bus naudinga. Tarp šitų "pacifistų" galima surasti nemažai ir griežtų hitlerizmo bei komunizmo priešų.

"DIEVO PRIEŠAI"

Priimdamas naują Lietuvos ministerį, Stasį Girdvainį, popiežius išreiškė susirupinimą, kad "Dievo priešų tamsus šešėlis" gręsia užgulti Europą. Bet jisai džiaugėsi, kad lietuviai parodė savo pasiryžimą pasilikti "katalikybės avangardu šiaurėje".

Ne taip seniai "katalikybės tvirtove" Europoje Vatikanas laikė Lenkiją. Ir kai Lenkija užpuolė Lietuvą, pagrobdama Vilnių, tai Vatikanas Lietuvos neužtarė.

Lietuva turėjo per 19 metų kovoti, iki ta skriauda tapo bent dalinai atitaisyta. Bet kova dar anaiptol nepasibaigė. Ji bus laimėta tiktai tuomet, kai Europoje žlugs militarizmas ir diktaturos. Militaristai ir diktatoriai, deja, neretai dengiasi Dievo vardu.

Lietuvos išganymas yra demokratijos pergalėje.

Iš Lietuvos

KAUNAS. — Lietuvos pašto susisiekimas su visais kraštais vienu ar kitu budu tebepalaikomas. Tačiau nebe iš visur laiku pašto korespondencija gaunama. Buha, kada korespondencija gaunama visiškai laiku, bet atsitinka kad ir labai pavėluotai. Pav. rugsėjo 16 d. korespondencija gauta iš Vokietijos, Šveicarijos, Prancuzijos, SSSR, Latvijos ir Vilniaus, gi iš kitų kraštų visai negauta. Rugsėjo 17 d. gauta iš Vokietijos, Šveicarijos, Latvijos, SSSR, Anglijos, Italijos, Suomijos, Švedijos, Vilniaus, bet negauta iš Prancuzijos ir Lenkijos, ir t. t. Rugsėjo 19 d. gauti lietuviškieji laikraščiai iš Jungtinių Valstybių, bet gerokai pasenę, nejaunesni, kaip iš rugpiučio 25 ir 26 d. Butų geistina, kad amerikiečiai kartkartėmis praneštų, ar ir po kiek laiko jie gauna korespondenciją ir laikraščius iš Lietuvos.

KAUNAS. — Nuo pusės rugsėjo baigėsi ilgoji sausra ir kelinta diena kaip lyja arba yra drėgna ir apsiniaukę. Upėse, kurių vanduo per paskutinį dvidešimtmetį buvo labiausiai nukritęs, dabar vėl pradėjo kilti. Dėl sausrų išdžiuvusios ganyklos vėl pasitaiso. Rugių pasėliai gražiai sužaliuoja. Vyriausybės paraginti, ukininkai šį rudenį pasėjo rugių ir kviečių vietomis net daugiau, kaip pernai.

KAUNAS. — Kauno miesto savivaldybė pradėjo atstatyti istorinę Kauno pilį. Šiemet bus atlikti esamų pilies sienų sustiprinimai. Silpnesnės pilies vietos atsargiai išardomos ir atstatomos iš naujo.

KAUNAS. — Našlė Pilsudskienė, kuri su dviem dukterimis buvo atbėgusi į Lietuvą, išsikėlė į Rygą.

Buvusi Lenkijos valstybė

(Musų specialaus korespondento Lietuvoje)

Trumpai dirstelkime, kaip atrodė buvusi Lenkijos valstybė ir kaip ką palyginkime su Lietuva.

Lenkijos teritoriją sudarė 389,536 kv. km. Viename kv. kilometre gyveno 89 žmonės. Lietuvoje — 46,5. Viso Lenkija gyventojų turėjo 34,786,000. Iš jų: ukrainiečių 14,3%, žydų — 7,8%, vokiečių — 3,9%, gudų — 3,9%, lietuvių apie vieną procentą.

Dabar iš viso bendro Lenkijos gyventojų skaičiaus SSSR tenka daugiau kaip keturiolika milijonų, o likusieji tenka Vokietijai.

Gyventojų prieauglius kasmet siekė 1,66%. Kasmet iš Lenkijos emigruodavo per dvidešimt tukstančių į svetimus kraštus, daugiausia į Pietų Ameriką. Bedarbių paskutiniais metais buvo 348,000.

Tai labai didelis skaičius. Eksporto ir importo prekybos apyvarta siekė 1,185,000,000 zlotų. Skolų vidaus turėjo 2,458,000,000 ir užsieniuose 2,515,200,000 zlotų. Tai labai didelis įsiskolinimas! Auto susisiekimo priemonių turėjo iš viso 33,091, arba 1,034 gyventojams teko tik vienas automobilis. Lietuvoje tenka vienas automobilis 600 gyventojų, o pas jus kas ketvirtas gyventojas turi vieną automobilį. Tai Lenkija buvo labai silpnai motorizuotas kraštas, o vienok dabar į Lietuvą atbėgusieji lenkai daugelis jų atvažiuoja savais automobiliais, reiškia, karo reikalams jie nebuvo panaudoti!

Lenkijoje žemės reforma nebuvo pravesta, tenais daugiau kaip penkiasdešimts procentų visos valdomos žemės priklauso stambiems dvarininkams. Tai kaime buvo įsigalėjusi didelė socialinė nelygybė! Visai nenuostabu, kad kaimiečiai dabar labai palankiai nusiteikę sutinka SSSR kariuomenę ir kareiviai tiesiog atsisako su jais kariauti. Štai ir į Lietuvą jau daug atbėgo Lenkijos kariuomenės, bet žymią jos dalį sudaro ne eiliniai kareiviai, bet karininkai! Visose tose vietose, kur užima rusų armija, eiliniai kareiviai tenai pasilieka, o bėga tik karininkai. Tenai, kur įsigali vokiečių armija, tai kareiviai bėga, jei pabėgti gali, arba atsidėję kaunasi su vokiečiais. Jei Varšuva iki šiol, tai yra iki rugsėjo mėn. 24 d., nėra pasidavusi ir vis dar grumiasi, tai tik todėl, kad Varšuvos gynimą pasiėmė į savo rankas lenkų socialistai, kuriems pritaria ir komunistai.

Bendrai suglaudus Lenkija buvo didelių socialių priešginybių kraštas, ne vienodos kultūros. Dar ir dabar toje dalyje, kur seniau valdė rusai, buvo iki trisdešimt procentų bemokslių. Tuo metu, kai tose srityse, kur seniau valdė vokiečiai, bemokslių procentas siekė tik iki 2—8, buvusios Austrijos srityse tasai procentas viršijo daugiau dešimties.

Per dvidešimts savo nepriklausomybės metų Lenkija nepajėgė šitos kulturinės nelygybės išgyvendinti, nes bajorų luomas visai nebuvo užinteresuotas savo krašto kultura, kiek toji kultura lietė darbo žmones.

Jei dar pridėsime tautų mišinį, tai turėsime veik pilną Lenkijos vaizdą.

Šitas Lenkijos įvairus mišrumas ją darė labai neatsparia. Nors Lenkija turėjo labai didelę armiją ir gerai ją ginkluotą, bet ne karingą. Lenkijos mažumos visai nesistengė bendrus valstybės reikalus ginti ir jos sienas tinkamai saugoti, nes sau iš to naudos jokios nelaukė.

Tai visai nenuostabu, jei dabar vietomis SSSR kariuomenę kaimiečiai ir miestų darbininkai sutinka veik kaipo išvaduotoją iš visų bėdų ir nelaimių.

Jusų Keistas

Lietuvos Naujienos

Kaip sutiko lenkų-vokiečių karą

UTENA. — Žmonės spiečiasi prie radijo aparatų. Daugelis klauso žinių per alaus baro radijo aparatą ir siurbčioja alų. Porcija: pusbonkis šilto ir keturi alaus, — vienas taip pragėrė visus pinigus, kuriais turėjo išpirkti vekselį. Perka visi smarkiai laikraščius.

☼ ☼ ☼

KEDAINIAI. — Kilus karui, jaučiamas didelis susidomėjimas kaip kaimo lygiai ir miesto piliečių radijo žiniomis. Mieste ties langais, kur yra radijo aparatai, stoviniuoja grupėmis piliečiai norį išgirsti tikrų žinių. Neatsilieka ir kaimai. Ukininkai, kurie neturi radijo aparatų, eina net už 6—7 km. į tą vietą, kur gali išgirsti paskutinių naujienų. Bendrai paskutiniais įvykiais suinteresuoti ne tik jauni, bet ir vaikai.

☼ ☼ ☼

KAIMUOSE. — Žmonės apgulę radijo aparatus be pertraukos klausosi, kol dar karo pradžia.

Visuotinas gyvulių Surašymas

KLAIPĖDA. — Klaipėdos kr. jau buvo du gyvulių surašinėjimai, kuriuos pravedė ir užrašė sulig ukininkų pasakymo. Rugsėjo 4 d. prasidėjo trečiasis visuotinas gyvulių surašymas. Valdžios pareigunai vaikšto su seniunais po tvartus, laukus ir surašo visus gyvulius, išskiriant šunis ir kates.

Gyvai tvarkomos Pastogės

MARIJAMPOLĖ. — Neseniai mieste išplatintos bročiuros, kuriose namų savininkai supažindinasi su priemonėmis, kaip apsaugoti savo namus nuo padegamų bombų pavojaus, ir nurodoma, kaip įrengti pastoges, kad mažiausia butų pavojingi padegamomis bombomis puolimai iš oro. Dabar reikalaujama, kad namų savininkai, vadovaudamiesi tais nurodymais, galimai greičiau sutvarkytų pastoges, ką pastarieji vykdo labai stropiai, nelaukdami antro raginimo.

Už seną kostiumą pusantrų metų kalėjimo

MARIJAMPOLĖ. — Valerijonas Zlobeckas jau anksčiau buvo baustas už vagystes, bet paleistas iš kalėjimo vėl pradėjo vaginėti: iš Samuelio Vilkorisčiaus pavogė kelių dešimčių litų vertės paltą, bet šis jo nusikaltimas buvo išaiškintas ir Zlobeckas patrauktas tieson.

Kauno apygardos teismas jį pripažino kaltu ir nubaudė pusantrų metų sunk. darbų kalėjimo.

Klaipėdiečiai mokytojai jau aprupinti darbu

KAUNAS. — Klaipėdos kr. perleidus Vokietijai, į D. Lietuvą buvo atvykę daugiau kaip 160 mokytojų. Švietimo m-ja dabar šiems mokytojams suteikė nuolatines vietas pradžios mokyklose.

Piemuo su dėde buvo kaltinami padegimu ir vagyste

KAUNAS. — Praėjusių metų pabaigoje Kauprų km., Vandžiogalos vals., kilo gaisras — degė žiemelio pirtis.

Aplinkiniai žmonės bėgo pirties gesinti, o Apolianskių piemuo, kuris neseniai iš tarnybos buvo pabėgęs, tuo metu atėjo pas Apolianskus, sumušė mergaitę ir įėjęs vidun pagrobė 1 tukst. 50 Lt., automatinį pistoletą ir kt. daiktų.

Buvęs Apolianskių piemuo Stasys Krasauskas tuojau buvo sulaikytas, padaryta krata, kurios metu 650 Lt. rasta; pistoletas ir kt. daiktai taip pat surasti. Dalis daiktų rasta pas Krasausko dėdę Stepą Jarusevičių, tai juo du abu ir buvo patraukti tieson.

Kaltinimas buvo formuluojamas ta prasme, kad Krasauskas tyčia padegęs pirtį, norėdamas į gaisrą visų nukreipti dėmesį, o pats tuo pasinaudoti ir apvogti Apolianskius.

Teisme ne visi kaltinimai pasitvirtino. Pirmiausia, neįrodytas nusikaltimas Jaruševičiaus: pas Apolianskius rasti Jaruševičiaus pėdsakai, bet pasirodo, kad piemuo buvęs tik dėdės batais apsiavęs; pinigų pas Jaruševičių rasta, bet neįrodyta, kad tie pinigai vogti — jis meisteris ir galėjo užsidirbti. Taigi Jaruševičius ir išteisintas.

Krasauskas už pirties padegimą išteisintas, už mergaitės sumušimą teismas jį nubaudė pabarimu, o už pinigų pavogimą nubaudė vieneriais metais paprasto kalėjimo, bet kaip jaunuometis, tai atiduotas į nepilnamečių auklėjimo įstaigą.

Pirmoji karo auka...

SASNAVA. — Rugsėjo 1 d. ukin. J. S., gyv. Sasnavos vals. D. kaime, nuvyko į Marijampolę turgun, kur vienam bare per radiją sužinojo, kad vokiečiai pradėjo karo veiksmus su lenkais. Ukin. J. S. jau pergyvenęs didž. karo baisumus, todėl šitos žinios jį tiek sujaudino, kad jis užmiršo sustojimo kieme arklius ir neišėjo iš smuklės iki vėlyvos nakties. Kada iš ryto jis nubudo, pasijuto gulįs kieme prie tvoros. Anksti ryte jis prisižadino smuklininką ir jį vaišino degtine, kol pats sudribo po stalu, kalbėdamas, kad jau vis tiek nėra gyvenimo.

Iki sekmadienio žmona laukė grįžtančio iš miesto vyro, o sekmadienį nuvyko miestan vyro ieškoti. Arklius ji rado pririšius kieme ir gerų žmonių pašertus glėbiu šieno, bet vyro nerado nei pas pažįstamus, nei trakteriuose. Nusiminusi moteris grįžo namo tik vėlai vakare, o iš ryto vėl vyko ieškoti gaspadoriaus. Deja, ir antra, ir trečia ieškojimo diena nedavė rezultatų. Nusiminė moteriškė, kaime buvo pradėta spėlioti, ar tik neatsitiko kokia nelaimė. Tik rugsėjo 6 d. gaspadorius pėsčias, bet jau išsiblaivęs, parėjo namo, keikdamasis, kad tas nelemtasis radijas su savo karo paskelbimu jam kaštavęs Lt 450. Tie pinigai ukin. J. S. buvę reikalingi nuraminti antstolio agresingumą, todėl dabar bijoma šito latravimo pasekmių, kuris ukiui galįs turėti lemiamos reikšmės. Apylinkės ukininkai juokiasi, kad ukin. J. S. bene bus pirmoji vokiečių-lenkų karo auka Lietuvoje.

Darbininkai nori įsteigti kooperatyvą

UKMERGĖ. — Kad darbininkams duoti lengvesnes įpirkimo sąlygas, Ukmergės darbininkų kulturinis klubas ruošiasi įsteigti darbininkų kooperatyvą, kuriam yra didelis darbininkų pritarimas.

"SPIAUK, DUKRYTE, TU ANT TOS MEILĖS..."

"Amerikoniškas Žentas" Jums Pasakys Kodėl Neverta Spiauti...

Dar mes atsimename, kad Lietuvoje yra iš senovės užsilikusi mada, — merginai ištekant už vyro, kad jos tėvai turi ir pinigų kartu su ja duoti, ir dar šį bei tą pridėti. O jei ima žentą į namus, tai turi jam aprašyti savo gyvenimą—visą turtą, ir sau tik užsirašyti ordiniarį ir tikėtis iš žento malonės.

Nors seniems tėvams buva nemalonu skirtis su savo ukiu, atsisakyti nuo šeimininkavimo, bet jau tokia tvarka ir nuo to nepabėgsi, taip kaip nuo mirties. Taip buvo visados ir per šimtmečius, taip yra ir dabartiniais laikais. Daugeliui šeimų tenka senatvėje, pervedus kitiems savo gyvenimus, pergyventi įvairiausių prietykių. Čia paimsime vieną vidutiniškų ukininkų Rainių šeimyną, ir pažiurėkim kas jiems teko pergyventi.

Viename Lietuvos kampelyje augo kaime graži kaip lelijėlė mergelė, Onytė. Iš jaunystės dienų mylėjosi su vienu kaimynu, raudonveidžiu, šviesiaplaukiu Joneliu. Leido gražiai jaunystės dieneles, smagiai slinko romantiški jų jaunystės vakarai.

Onytė "Amerikonto" Nenori...

Bet viskas praeina. Taip ir jaunosios dienelės visam nesustoja, nepasilieka. Ir Onytė užauga jau mergina. Tėvai pradeda svajoti, kad jiems jau senatvė prieina, ir laikas Onytei susirasti sau gyvenimui draugą, o jiems pavaduotoją. Tėvas norėtų, kad jų duktė apsivestų su kaimynu Joneliu, kuris yra mokytas vaikinas, ir juodu nuo mažų dienų kartu augo ir viens kitą pamilo. Bet motina tam priešinasi. Ji surado iš kur tai atsibasčiusį, buk tai dar ir "amerikontu" esantį seną vyrą ir su pagalba vieno kaimyno perša savo duterei. Ne tik perša, bet ją verste verčia už jo ištekėti.

Tėvas stengiasi savo žmoną perkalbėti, kad ji padarys savo dukterį nelaiminga, prievarta apvesdindama už vyro, kuris už ją tris kartus senesnis. Primena jai, kad ir ji pati pyko ir priešinosi verčiama už jo ištekėti, nors jis buvo tik du kartu už ją vyresnis. Bet motina čia nenusileidžia. Ji pareiškia, kad ji savo dukterį gimdė, ją užaugino, tai ji turi teisę ir jai vyrą išrinkti.

Atvažiuoja piršliai. Motina vaišina juos ir apie vedybas derasi, bet piršliai pasirodo labai gobšųs. Kalba daugiau apie turtus, negu apie busimą jaunųjų gyvenimą.

Motina bara dukterį be pasigailėjimo, kam ji priešinasi motinos valiai. Onytė teisinasi, kad ji negalėsianti gyventi su tokiu vyru, kuris už ją beveik tris kartus vyresnis, ji norinti tekėti tik už jauno, jos amžiaus vyro, kurį ji galėtų mylėti, kuris butų geras vyras.

—Apsiprasi.—pertraukia motina.

—Ir žmogus jis gali but blogas; toks paniuręs, akys tik žvilga, o ypač kaip apie pinigus šneka.

"Ištikimybė Neišpasakyta!"

—Amerikonas, dukryte!—aiškina motina. —Aš pažįstu tokio amžiaus jaunikaičius. Jie savo žmonas ant rankų nešioja, kaip prieš altorių klupo. O ištikimybė neišpasakyta.

—Bet kaip gali gyventi su nemylimu žmogum?

—Spiauk, dukryte, ant tos meilės. Meilė paimta tik iš pasakų. Tik kur turtas, ten meilė; turto nėra, ir meilės nėra.

—Argi, tas tiesa, mamyte?

—Juk ne svetimas tau sako, o tavo tikra motina.

Motina nenujaučia, kad jos busimasis žentas nori tik jų gyvenimo ir jų turto, bet ne jų dukters.

Įvyksta vestuvės. Tėvai aprašo žentui ir savo ukį. Prasideda naujas šeimininkavimas. Žentas pasirodo visai netoks, kokio tikėjosi.

Nuo čia prasideda intrigos. Vėliau reikalas atsiduria net teisme. Vyksta bereikalinig apkaltinimai, bet žento staigi mirtis viską išaiškina. Jis mirdamas raštiškai viską išpažįsta ir ta baisi misferija išsiaiškina. Baigiasi, žinoma, viskas laimingai.

¤ ¤ ¤

Tik 40 Centų!

Žiurovas sėdėdamas Chicagos Lietuvių Auditorijoj stebėsis ir gerėsis įdomiu veikalu — komedija ir tragedija ir drama, kur viskas rišasi į vieną. Tą veikalą perstatys Chicagos Lietuvių Vyrų choras, šį sekmadienį, spalių 22 d. Vakaras įvyks Lietuvių Auditorijoj, 3133 S. Halsted St. Pradžia 5:30 val. vak. Įėjimas 50c., o iš anksto perkant tik 40c.

Be vaidinimo bus ir koncertas, kurį išpildys Vyrų choras, vadovaujant p. K. Steponavičiui. Be to, bus ir solo, duetų ir kitokių pamarginimų. Reikia pažymėti, kad prie Vyrų choro atėjo dainuoti ir senas dainininkas, p. Povilas Stogis, kuris irgi pildys programą dainuodamas gražias dainas. Žodžiu, programas bus labai įdomus ir vertas pamatyti. J. P. Tamas

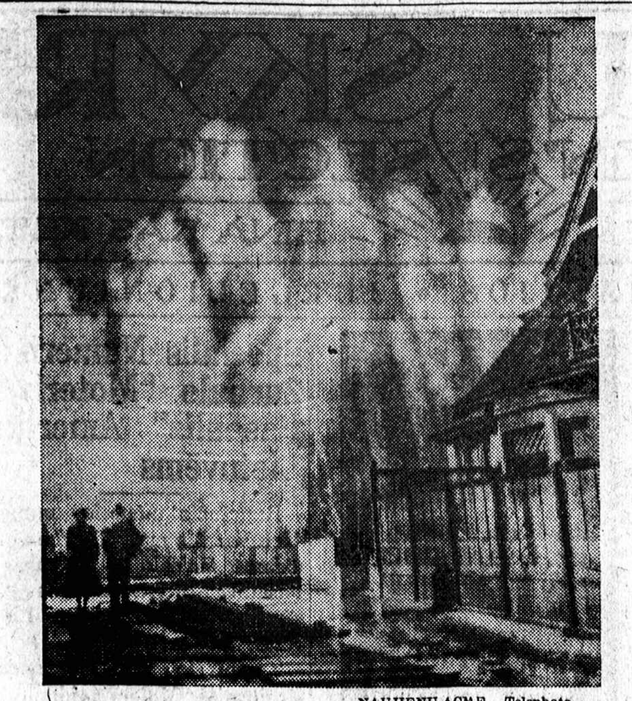

— NAUJIENŲ-ACME Telephoto

LONG BEACH, CAL. — Bangos nuo 30 iki 50 pėdų aukščio atsimuša į užtvarą prie vandenyno.

Ispudingas Vėlinių Šokių Vakaras

Įvyks Spalių 28

Įspudingas vėlinių tautiškų šokių vakaras įvyks šeštadienį, spalių-Oct. 28 d., 7:30 val. vakare, Šv. Jono bažnyčios salėje, 2235 S. Damen Ave.

Vakaro programa susidės iš klasiškų šokių, liaudies dainų, juokų ir muzikos. Svečiai, prie durų gražindami bilietus, gaus žaidimo reikmenis.

Išanksto bilietus galima gauti pas sekančius asmenis: Ona Dovgin, 6108 S. State St.; Pranas Žičkus, 2554 W. 40th St.; Vincentas Silažas, 3847 West 66th St.; Frances Budrik, 1723 W. 33rd Pl.; Kotryna Gedvilas, 553 W. 18th St.; Grasilda Bukaveckas, 2026 S. Union Ave.; Jonas Sutkus, 1445 S. Halsted St. ir Lena Adams, 6038 So. LaSalle.

Prie įžanginių bilietų už geriausius tautiškus kostiumus bus duodamos dovanos. Visus širdingai kviečia atsilankyti vakaro rengimo.

Taryba.

Joniškiečių Jaunuoliai Turi Ką Tai Paslaptyj

Sužinosit Spalių 29

Joniškiečių Labdarybės ir Kulturos Kliubas rengia linksmą vakarą (Indian Summer Farm Session)' sekmadienį, spalių 29 d., Hollywood Inn svetainėj, 2417 W. 43rd St. Pradžia 6 val. vakaro. Įžanga 25c asmeniui.

Kliubo nariai jaunuoliai: Stella Mickevičiutė ir Raymond Kaniušas įeina Rengimo Komisijon ir pasiėmė surengti nepaprastą vakarą su daugybe įdomybių, kurias jie laiko iki vakaro, paslaptyje.

Žinau tiktai, kad bus šauni Al. Stern orkestra šokiams ir bus duodamos dovanos (door prizes).

Joniškiečių parengimai esti visad rupestingai parengiami ir linksmi.

Dėdė B. Vaitekunas.

Žuvo Gatvekario Nelaimėj

Pereitą ketvirtadienį gatvekaris prie 37-tos ir Ashland avenue užmušė apysenį vyrą. Vakar pasirodė, kad tai buvo 59 metų chicagietis, Lawrence Kovacic, nuo 2009 South Loomis street.

JI ČIA!

OLD QUAKER DEGTINĖ DABAR 4 METŲ SENUMO - DAR PARSIDUODA LABAI ŽEMA KAINA!

Turtingesnė, Švelnesnė, Puikesnė Negu Bet Kada—Ir Dar Gali Jums Pinigų Sutaupyti!

• Ką! Parduodate *4 metų senumo* degtinę *tokia visai žemiausia kaina?* Sakė, kad tai negalima padaryti... *bet Old Quaker pridėjo dar vienus extra metus ir dar paliko kainas taip nuostabiai žemas, kad jau veik per gerai ir už teisybę palaikyti!*

Kaip tai galime mes padaryti? Mes esame vienas iš pasauly didžiausių distiliuotojų puikios degtinės. Didelė apyvarta sudaro ekonomijos galimybes. Šią ekonomiją mes perleidžiame jums... pasitikėdami, kad 8 iš 10 vyrų, kurie tikrai mėgsta Old Quaker, pirks ji ir toliau.

Pabandykite Old Quaker. Atminkite — kasmet einant šiai degtinei geryn ir geryn, tukstančiai atsisuko į Old Quaker. Ir dabar, su Old Quaker *pilnais 4 metais — pilnai išsibuvusia —nauji* tukstančiai rengiasi ją gerti. Bukite vienas iš jų! Pirkite butelį Old Quaker šiandien!

Dabar ši degtinė yra 4 m. Sen.

97¢ PILNA PAINTĖ

$1.85 FULL QUART

OLD QUAKER

STRAIGHT Bourbon WHISKEY

90 PROOF

COPR. 1939, THE OLD QUAKER CO., LAWRENCEBURG, INDIANA

ĮSIMTINAS DISTRIBUTORIUS

Liquor Products Co. 1040 W. Adams St., Chicago, Ill.

EGG $6.00
NUT $6.00
BIG LUMP $6.00
MINE RUN $5.75
SCREENINGS $5.00

PIRKIT DABAR! — ŠAUKITE DIENĄ IR NAKTĮ. Pristatymas Mieste ir Priemiesčiuose.

Tel. ARDMORE 6975

"STOVOL"

Tobulai degantis aliejus visiems aliejiniam šildytuvams. Švarus—be kvapo—nedaro karbono.

SPECIALUS PASIULYMAS

150 galonų—7½c už gal.
100 galonų—8c už gal.
50 galonų—9c už galoną.

Veikia speciali pripildymo pasiula apribotam laikui. Loškite saugiai.

Prisipildykite tankas dabar!
Telefonas VINCENNES 4300.

COOK COUNTY PASIULO

ATIMTŲ AUTOMOBILIŲ ISPARDAVIMĄ, KOKĮ CHICAGA ILGAI MINĖS.

Užtikriname, kad Sutaupysite Šimtus Dolerių.

Virš 300 garantuotų karų. Yra visų išdirbysčių naujutėlių karų tokiomis kainomis, kokių negalime niekur kitur rasti.

Dabar kaip tik laikas pirkti. Nelaukite. Musų įstaiga yra didžiausia finansinė bendrovė Chicagoje, kuri karus pardavinėja publikai.

TIESIOGIAI

Pirkite garantuotą karą, kuris tarnaus daug metų už tokią kainą, kokią išgalite mokėti. Mes duosime gerą kainą už jusų senąji, o likusią dalį

GALITE IŠSIMOKĖTI PER DVEJUS METUS.

Musų parodos kambarys yra atdaras kasdien iki 10 val. vakaro ir visą dieną sekmadienį.

Nesvarbu kur gyvenate, nepraleiskite šios progos. Mus aplankykite pirma ir sutaupykite pinigų!

COOK COUNTY AUTO FINANCE COMPANY
1340 West 63rd Street
prie Loomis.

KRAUJAS--ODA

PUSLĖS, INKŠTŲ IR VISŲ KRONIŠKŲ LIGŲ LIGONIAMS

Nenusiminkite, jei kur kitur bandėtė gydytis ir nepasisekė. Per paskutinius 24 metus vyrai ir moters—kroniškieji ligoniai, kurie gydėsi musų modernu mokslišku budu, pasigydė.

X-RAY EKZAMINACIJA

Kraujo tikrinimas ir šlapumo analyzas. Užtikrintas tikras diagnozas Trumpas gydymo kursas paprastai pataiso atkakliausius atsitikimus.

Raudongyslių, Storosios Žarnos Ligos

GYDOMOS BE OPERACIJOS IR DARBO LAIKO SUGAIŠTIES

Pilna pagelba per 3 iki 6 dienų daugumos atsitikimuose. Išlaidos pakeliamos darbo žmonėms.

PATENKINIMAS UŽTIKRINTAS KIEKVIENAM ATSITIKIME

Nepagysite—nieko nemokėsite

Dykai Ekzaminacija

Vidutinis mokestis—terminai pritaikomi. Kalbame Lietuviškai.

CHICAGO MEDICAL INSTITUTE
202 SOUTH STATE STREET
Kampas Adams — Šeštas aukštas
Atdara: 9 v. r. iki 8 v. v. kasdien
Sekmadieniais ir šventadieniais 10 v. r. iki 1 v. p. p.

Širdingai kviečiame draugus ir pažįstamus į TAVERNO

IŠKILMINGĄ ATIDARYMĄ

Šeštadienį ir Sekm., Spalių-Oct. 21 ir 22

Club Western and Marquette Hall.

Savininkai MR. ir MRS. S. POCIUS
6908 SOUTH WESTERN AVENUE

Bus gera muzika ir prie gėrimų bus duodama skanųs užkandžiai.

CRANE COAL COMPANY
5332 So. Long Avenue
Telefonas PORTSMOUTH 9022

POCAHONTAS Mine Run iš geriausių mainų, daug dulkių išimta Perkant 5 tonus ar daugiau $7.65

PETROLEUM CARBON COKE Perkant 5 tonus ar daugiau Tonas $7.40

Sales Tax ekstra.

Turtas virš - - - $3,500,000.00
Atsargos kapitalas - $250,000.00

Dabar Mokame 3½% Už Padėtus Pinigus. Duodam Paskolas Ant Namų 1 iki 20 mt.

STANDARD FEDERAL SAVINGS and LOAN ASSOCIATION of Chicago
JUSTIN MACKIEWICH, Pres.

STANDARD FEDERAL SAVINGS
4192 ARCHER AVENUE
SAVINGS FEDERALLY INSURED

2 FLATŲ SPECIAL
STOKERS
$175.00
Nauji 5 Sekcijų Keturkampiai
BOILERIAI
$67.00
MARQUETTE AUTOMATIC HEATING SALES
6747 So. Western Avenue
Tel. HEMLOCK 1770

Victor Bagdonas
LOCAL & LONG DISTANCE MOVING

Perkraustom forničius, pianus ir visokius rakandus bei štorus. Vežam į farmas ir kitus miestus. Žema kaina. Musų Darbas garantuotas. Taipgi pristatom anglis į visas miesto dalis.

3406 So. Halsted St.
Šaukit Tel. YARDS 3408

DANTIMS PLEITOS Pataisoma TĄ PAČIĄ DIENĄ UŽ **$1**

UŽTIKRINTOS PLEITOS Pinigai grąžinami jei nepatenkinti Po **$12.50**

PRAŠYK PARODYTI PERMATOMUJŲ PLEITŲ

Visas pleitas daro LAISNIUOTAS DENTISTAS iš impresijų musų pačių laboratorijoje—Įsteigta 18 metų.

HEJNA BROS.

Lawndale Dental Laboratories
3945 W. 26th St. Tel. Lawndale 2908-9
1724 So. Ashland Ave. Tel. Monroe 9251
Atdara iki 9 v. p. p.

LIETUVOS NEPRIKLAUSOMYBĖS

20 Metų Sukakties Minėjimo Ženklelius

GALI GAUTI
NAUJIENOSE
KAINA 25 CENTAI

•

Pelnas eina
LIETUVOS AERO KLIUBO NAUDAI.

Spausdinam

PLAKATUS, BILIETUS
BIZNIO KORTELES
DR-MS ATVIRUKUS
KONSTITUCIJAS IR
DAROME VISOKIUS
SPAUDOS DARBUS

NAUJIENOS
1739 South Halsted Street
CHICAGO, ILLINOIS
Tel. Canal 8500

• **LIGONINĖS—HOSPITALS**

SVEIKATOS KLINIKAS

TONSILAI IŠIMAMI už $13.50
GYDYMAS LIGONINĖJ $50.00
RAUDONGYSLĖS IŠIMAMA viena liena Ligoninėje $15.00
REUMATIZMAS $2.00
Greitai Palengvinama
VISAS LIGAS GYDOMA $1.00

Ekzaminacija įskaitant vaistus
DOUGLAS PARK HOSPITAL
1900 So. Kedzie Ave., Chicago
Tel. Lawndale 5727

• **FOTOGRAFAS**

CONRAD
FOTOGRAFAS

Studija įrengta pirmos rųšies su moderniškomis užlaidomis ir Hollywood šviesomis. Darbas garantuotas.
420 W. 63rd St.
Tel. ENG. 5883-5840

Kasdien skaitydami "NAUJIENAS" lietuviai įgyja naudingų žinių ir gerų pamokinimų.

MOTERŲ SKYRIUS
WOMEN'S SECTION

PUBLISHED EVERY THURSDAY — EINA KAS KETVIRTADIENĮ

ĮSTEIGTAS • MARIJOS • JURGELIONIENĖS

Gabrielė Petkevičaitė

Iš Musų Vargų Ir Kovų (1898 — 1927)

(Tęsinys)

Gale iškilo klausimas, kas rašys dabar tos kvotos protokolą?... ir abu valdininku be galo nustebo, kada pasakiau, jog aš pati. Tai padaryti nutariau šitaip galvodama: rodosi, gerai moku rusų kalbą, bet kitas rašydamas gali įsprausti tokį žodelį, kurio reikšmės, budama pusėtinai sunervinta, galiu nepastebėti, ir tas žodelytis gali visam raštui suteikti kitokios prasmės, gal man ir visai nepageidaujamos. Jei pati rašysiu, tai paties rašomojo proceso busiu priversta daugiau apsistoti ties kiekvienu žodžiu ir noroms nenoroms panagrinėti jo reikšmę.

O valdininkai nustebo mano pasisiulymu rašyti todėl, kad aš negalėjau kaip reikiant pasakyti nė vieno rusų žodžio... Kirčio (udarenije), tur but, niekur teisingo nepastatydavau ir ne visada tinkamą žodį prireikus pavartodavau, nes gyvenime niekuomet nebuvo tekę rusiškai kalbėti, o gramatiką buvau gerai išmokusi ir rusų literaturą su pamėgimu visuomet skaitydavau. Kratos ir kvotos laiku dar savo gyvos kalbos nemokėjimą tiesiog kuo plačiau sunaudojau. Kaip tik negalėjau iš greitųjų sumesti, kas atsakyti, kibau prie žodžio ir prašiau man aiškinti, ką toks arba kitoks žodis reiškia, kaip, pav., čia mano aprašytas atsitikimas su "pečat."

Žandaras ėmė protokolą diktuoti. Nespėjau kelių eilučių parašyti, jis jau kiša nosį žiurėti, kaip rašau. Mane juokas ima. Tikrai žinau, kad visi "jat," "jery," "jer" bus savo vietoje. Padiktavęs pavaikščiojęs po kambarį, vėl nosį kyšt... Prokuroras irgi neišturėjo. Iš savo kertės atkiutinęs irgi žiuri į mano raštą, paskum į mane, paskum valdininkai nustebę vienas kitam į akis.

— Pamiluite! Kak eto slučilos? Vy govoryt neumiejete, a pišete prekrasno?... (Malonėkite paaiškinti! kaip tas atsitiko? Jųs kalbėti nemokate, o taip puikiai rašote?)

— Knygų rusų kalba rašytų daug yra gerų, todėl, norint, nesunku skaityti ir rašyti išmokti, o rusų gyventojų musų šaly nėra, nebuvo progos kalbėti, — paaiškinau ir toliau ėmiau juokauti: — Padarėt kratą, kalbėjau prasčiau, dabar per kvotą jau sklandžiau. Dar krėsite ... ir išmoksiu visai gerai!...

Prokuroras tylėjo, o žandaras ilgai nenusiramino:

— Iš tikrųjų nepaprasta! Be galo nepaprasta! — kartojo toliau diktuodamas ir vis į mano raštą skersakiuodamas.

Rašydama sužinojau, jog nieko įtariama pas mane nerasta per kratą, ir todėl nebusiu tieson traukiama.

Svečiai nebuvėliai, dar su mumis pavakarieniavę ir su kitais svečiais pakortavę, išvyko...

Sunkumas, mane pačią slėgęs, netikėtai nuslinko... tačiau visą tą laiką gyvenome kitų vargais...

Kad ir dangus mums sunkiais debesiais buvo apsiklojęs, kas gyvas ir kas ne kalėjime, nesiliovė krutėjęs, nesiliovė dar dirbęs ir brangiai idėjai, ne tik duonos kąsniui... Ir kaip paprastai gyvenime vyksta čia drama, čia tragedija... o čia ir juokų kampelis.

(Bus daugiau)

Moters įvertinimas

Olandų Indijoj Bandaeng ir Buittenzorg miestuose į miestų tarybas buvo kooptuota po vieną moterį, pripažįstant moters darbo naudingumą miesto reikalų tvarkyme.

¤ ¤ ¤

Yra apskaitoma, kad moteris savo kombinuotoj pareigoj kaipo motina ir šeimininkė padaro dvylika tukstančių žingsnių į dieną.

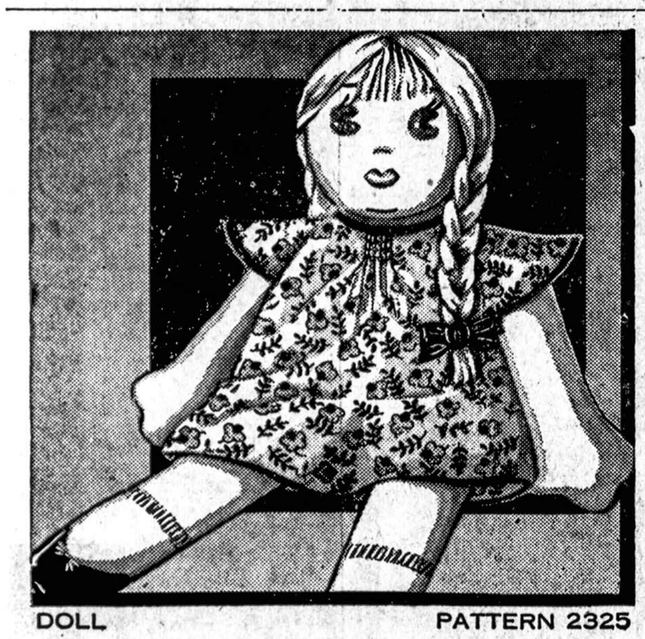

DOLL PATTERN 2325

2325—"Lėlė" su dviem suknelėm.

NAUJIENOS NEEDLECRAFT DEPT., 2325
1739 So. Halsted St., Chicago, Ill.

Čia įdedu 10 centų ir prašau atsiųsti man Pavyzdį No.....

Vardas ir pavardė.....

Adresas.....

Miestas ir valstija.....

"MATANTI AKIS"

Yra kelių moterų vardai, surišti su ta labdaros mokykla, kuri randasi Morristown, N. J., ir kurią pasaulis žino kaipo "Matanti Akis". Tačiaus vardas ponios Harrison Eustis yra viršuje visų kaipo prezidentės. "Matanti akis" buvo įsteigta 1929 metais; steigėja—ponia Eustis; tikslas—lavinti "german shepard" šunis buti neregių vadais ir išmokinti neregius, kaip elgtis ir naudotis tais šunims.

Per dešimts metų savo gyvavimo ši įstaiga prirengė ir išleido svietan apie keturis šimtus šunų, kurie vadžiojo moteris ir vyrus neregius įvairiose šios šalies dalyse. Šie neregiai dabar saugiai vaikščioja per miestų gatves ir didžiausią trafiką be jokios pagalbos nuo žmonių. Kaikurie š tokių neregių dabar gali užimti pelningas vietas, kurias kitaip nebutų galėję palaikyti.

Visas projektas prasidėjo 1928 metais, kada vienas žmogus skaitė jaunam neregiui, Morris S. Frank, žurnale straipsnį, kurį parašė ponia Eustis. Ji tuomet turėjo šunų auginimo ir tyrinėjimo stotį Mont Pelerni, Šveicarijoj. Šiame straipsnelyje ji pasakojo apie "shepard" šunis, kurie buvo išlavinti vadžioti neregius veteranus Vokietijoj. Jaunasis neregys klausytojas, kurie tuomet gyveno Nashville, Tenn., buvo taip sudomintas, kad tuojau parašė poniai Eustis, klausdamas, kaip tokią pagelbą galima pradėti Amerikoje. Ji pasisiulė pagelbėti jam, ir jis nuvyko Šveicarijon del instrukcijų.

Bet skeptiški žmonės abejojo, kad tas pasisekimas Vokietijoj negalės buti duplikuotas Amerikoj, kur viso gyvenimo tempas greitesnis, ir abelnai trafikas daugiaus komplikuotas.

P-s Frank baigė savo instrukcijas Mont Pelerni, Šveicarijoj, sugrįžo Amerikon su Buddy (kuris dabar yra vyriausia galva visų moksliškai išlavintų neregių—vadų šunų Amerikoje) su pilnu pasitikėjimu nugalėti visas kliutis. Mėginimai visur buvo sėkmingi.

Tada ponia Eustis ir p. Frank įsteigė tą mokyklą, kurią pasaulis žino kaipo "Matanti Akis." Nuo to laiko p. Frank ir jo Buddy apkeliavo daugiau kaip aštuonis dešimts tukstančių mylių pėsti, traukiniais, busais, laivais ir orlaiviais.

Neregiui užima mėnesį laiko Morristown mokykloj, kad išmokti kaip apsieiti su šunim. Išėjęs iš mokyklos, žmogus gali turėti nuo aštuonių iki dešimts metų dirbamos draugystės su savo šunim. Gale to periodo, kuomet šunies gyvenimo periodas baigiasi, žmogus ir vėl "lieka neregiu". Tuomet jisai grįšta mokyklon ir išmoksta naudoti antrą šunį, taip grįždamas net trečią ir ketvirtą kartą.

Kaina tokios "matančios akies" kartu ir išlavinimas žmogaus kaip su juo elgtis yra $900.00. Bet neregys, kuris neišgali, neprivalo mokėti visą tą iš karto, o tiktai mažą dalį visos sumos. Yra įsteigtas tam tikras fondas, iš kurio svarbiam reikalui pasitaikius galima gauti pagelbą.

Tyrinėjimo ir lavinimo darbas pačios mokyklos yra aprupintas iš tam tikro fondo. Visi šie fondai yra užlaikomi iš narių aukų, mokesčių ir specialių dovanų.

"Matanti Akis" yra nuolatinė, progresyviška pagalba neregiams šios šalies. Ji yra mokykla, kurioje šuo yra išlavintas gyvenime noriai pagelbėti žmonėms ir kur, per šunį, neregys atsiekia tą, ko daugiausia trokšta — nepriklausomybės. —N.

NAUJIENŲ-ACME Telephoto

EUREKA, ILL.—Mary E. Barker, kuri liko išrinkta "pumpikų" karalaite.

JAUNYSTĖ

Jaunos dienos kaip šventė,
Tai mokėkim gyventi—
Žydrumoje pleventi
Visados.

Nes ta musų jaunystė
Kaip žiedelis nuvysta
Ir daugiau nepražysta
Niekados.

Nes ta musų jaunystė
Kaip paukštelis pakysta
Ir išlėkęs—negrįžta
Niekados.

Kai jaunystė taip taria:
"Žiba žvaigždės vakarė,
Aš su saule už marių
Išeinu,"—

Tai žinok—likai vienas.
Kaip prie tako purienos
Nužydėjo tos dienos,
Nors graudu...

Sonja P.

Bukim Gražios

Veda Nina

Jeigu jusų rankos taip susitepa, kad jaučiate, jog vien vandens ir muilo neužtenka jas tinkamai nuplauti, laikykite puoduką paprasto "oatmeal", kur galite lengvai pasiekti, kuomet plaunatės.

Kada rankos suvilgytos ir muiluotos, paimkite saujelę to "oatmeal" ir su juo gerai išrinkite ir plaukite savo rankas. Tuojau pastebėsite, kaip rankos bus aiškesnės ir švelnesnės.

Gerai Šeimininkėms Žinoti, Kad:

Kuomet pilstot karštą "dželę" į stiklines, pastatykite stiklines ant drėgno skudurio, tuomet jos netruks.

—*Kaimynka*

Specialis Numeris Žurnalo "Moteris Ir Pasaulis" Amerikos Lietuvėms

Rugpiučio mėnesio numeris Lietuvos Moterų Tarybos leidžiamo žurnalo — "Moteris ir Pasaulis" — yra skiriamas "Sesėms šiaurinės Amerikos Lietuvėms."

Turinį šio numerio sudaro straipsniai "Moters vaidmuo kovoje su nutautėjimu" (J. Simutienė, kuri ir patarpininkavo gavime raštų iš Amerikos moterų veikėjų); "Amerikoj gimę lietuviai ir nutautėjimas" (Viktorija Vencienė); "Viena diena Chicagoje" (Pranė Lapienė, šio skyriaus nuolatinė bendradarbė); "Amerikietė praktiškam gyvenime" (K. Kružinskaitė-Barzilauskienė) ir keletas kitų apie Amerikos moterų veiklą, organizacijas, etc.

Patartina moterims įsigyti šį numerį ir pasiskaityti; yra daug įdomių minčių. —N.

Lietuvės Artistės Chicagos Medikalių Moterų Klubo Programoj

Ne vien lietuviai gėrisi musų lietuvaičių gabumais, pasaulis pradeda pažinti lietuves daugiau ir daugiau, ir kas maloniausia, tokios pažintys darosi iš kulturingų ryšių. Lietuvaitės užima žymias vietas įvairiose valdžios įstaigose, profesijose, artistiškame pasaulyje, etc. Ir taip mes dažniau ir dažniau matome musų lietuvaičių vardus figuruojant svetimtaučių tarpe ir jų spaudoje.

Šią savaitę dvi iš musų jaunuolių, — Sylvia Sabonis McElroy, pianistė, ir Helen Šlakis, Chicago School of Expression and Dramatic Art mokinė, gražiai išpildė įdomią muzikalę programą Chicagos Medikalių Moterų Klubo susirinkime praeitą antradienį Chicagos Moterų Klube.

Dr. Suzanna Šlakis, pirmoji lietuvaitė gydytoja Chicagoje, ir šio skyriaus bendradarbė, yra prezidentė Chicagos Medikalių Moterų Klubo. Šis Klubas išleidžia mėnesinį biuletiną, kuris yra pašvęstas reikalams moterų gydytojų, dentisčių ir kitų giminingųjų mokslų.

N. G.

Naujienos Moterims

Moteris diplomat joj

Paryžiuje sukėlė sensaciją, kai Kubos atstovybės sekretorė dr. Flora Diaz Parrado buvo paskirtą atstovu Prancuzijoje. Pirmą kartą Paryžiuje moteris eina tokias atsakomingas pareigas.

Pirmoji moteris chirurgas Jugoslavijoj

Dr. Desanka Petrowitc, buvusi asistente chirurginio skyriaus Sušaku ligoninės, išlaikė prie specialios komisijos egzaminus, ir gavo teisę verstis savistovia praktika chirurgijoj. Tai yra pirmas atsitikimas Jugoslavijoj, kad moteris gauna teisę savistoviai praktikuotis chirurgijoj.

Daugiau nei 42 nuošimčiai visų raštinės darbininkų Anglijoj yra moterys.

KINO TEATRAS
(MOVIES)

"Babes in Arms" United Artists teatre jumis gerai palinksmins. Mickey Rooney šoka, šposus kreč.a. Judy Garland, išgražėjusi jaunu.ė d.ininink ė jam visame padeda ir dar saldžiai, maloniai padainuoja. Čia tikras jaunuolių programas — jie, be abejo, pralenkia gan gabius suaugusius lošėjus šiame veikale.

"Four Feathers" yra devynio likto šimtmečio pasaka apie narsumą Anglijos sunų. Čia v.l proga pamatyti talentuotą lošėją Ralph Richardson, kuris taip puikiai vaidino komiko slapto policisto rolę "Clouds Over Europe" veikale. Vikrus senelis C. Aubrey Smith prisideda su savo reikšmingais usais ir uždribusiais antakiais prie veikalo žmoniškumo. John Clemens ir June Duprez atlieka jaunųjų roles. Veikalas nufotografuotas tekn.spalviai. (Roosevelt teatre).

Rytoj Chicago teatre taip pat rodys teknispalvį kurinį—"Hollywood Cavalcade", kuris pasakos istoriją muvių įsikurimo ir augimo per visą šį dvidešimto šimtmečio trečdalį. Įdomu bus pergyventi jaunas dienas su Hollywoodo kylančiom ir gretgestančiom žvaigždėm.

O Field Muziejaus programas vaikams šio šeštadienio rytą apims "Animal Aristocracy", "Father of Waters" ir "Romantic Mexico". Apkalbėkit jį su savo Juozuku ar Maryte — gal kas jame pagelbėtų jiems mokykloj. Kaip žinote, yra du rodymai — 10:00 val. ryto ir 11.

Suzanna Viliutė

Maistas
Veda MORTA RUGIENĖ

DEVIL'S FOOD CAKE

Pustrečio puoduko "cake" miltų
Vieną arbatinį šaukštuką sodės,
Tris nesaldytas šokolado plyteles.
Pusę puoduko verdančio vandens,
Pusę puoduko sviesto,
Du puodukus cukraus,
Du kiaušinius,
Vieną puoduką rugusio pieno,
Vieną arbatinį šaukštuką vanilla.

Išsijok miltus, atmieruok ir išsijok du kartus su sode. Užpilk verdančio vandens ant ištirpyto šokolado. Atvėdink. Plak sviestą, kol pabals; po truputį pridėk sviesto ir plak. Pridėk gerai išplaktus kiaušinio trynius, o vėliau atvėdintą šokolado skiedinį. Išplak gerai ir alternatyviai dėk nurodytas sausas medžiagas ir rugusį pieną. Pridėk vanillą. Apgaubk kietai suplaktais kiaušinio baltymais. Kepk dviejuose išsviestuotuose devynių colių "layer cake pans" apie 40 minučių. Temperatura turi buti 350 laipsnių karščio. Apdėk "fudge frosting".

—**Catherine Stokus.**

Pastaba. Šia proga norime pažymėti, jog už šio pyragaičio receptą p-ia Stokus laimėjo Detroite "Blue Ribbon."

"Oro taksi" pilotė — moteris

Anglijoje įėjo į madą "oro taksi" aptarnaujami civilių lakunų.

Žinoma pasaulinio masto ledo hokėjo meisterė Miss Mona Friedlander, kuri jau iš seniau turėjo piloto diplomą, išsirupino leidimą vežioti keleivius privačiais lėktuvais, vadinamais "oro taksi".

Miss Friedlander numato gražias perspektyvas savo naujame užsiėmime, žinoma, budama gera pilote, be to, gražia ir įdomia moterimi. Iš viso ji yra pirmoji moteris Anglijoje, kuri turi tokį leidimą.

Dabar nešioti suknelės.

No. 4040— Sukirptos mieros 12, 14, 16, 18, 20; taipgi 30, 32, 34, 36 ir 38 colių per krutinę.

No. 4042 — Sukirptos mieros 36, 38, 40, 42, 44, 46 ir 48 colių per krutinę.

Norint gauti vieną ar daugiau virš nurodytų pavyzdžių prašome iškirpti paduotą blankutę arba priduoti pavyzdžio numerį pažymėti mierą ir aiškiai parašyti savo vardą pavardę ir adresą. Kiekvieno pavyzdžio kaina 15 centų. Galite pasiųsti pinigus arba pašto ženkleliais kartu su užsakymu. Laiškus reikia adresuoti: Naujienos Pattern Dept., 1739 So. Halsted St., Chicago, Ill.

NAUJIENOS Pattern Dept.
1739 S. Halsted St., Chicago, Ill.

Čia įdedu 15 centų ir prašau atsiųsti man pavyzdį No.....

Mieros ..... per krutinę

(Vardas ir pavardė)

(Adresas)

(Miestas ir valstija)

CICERO KAREIVIAI Į PAGALBĄ SAVO KOLEGOMS LEGIONIERIAMS

Stambi Auka.—Gražios Laidotuvės.— Kitos Cicero Žinios

CICERO. — Štai $25.00 auka Dariaus-Girėno Memorial Hall namui. Tai pirma iš Ciceros, bet ne paskutinė. Dariaus-Girėno Posto 271 valdininkai ir statomo namo tvarkytojai Cicero buvo pamiršę arba nenorėjo skaitytis su ta musų garsia sostine. Bet pamatė, kad be Cicero apseiti negali, nes čia yra nemažai posto narių. Tad, nors savo svetainės atidarymui išsiuntinėjo pakvietimus. Pirmas iš pakviestųjų teko Draugijai Lietuvos Kareivių.

Praeitą sekmadienį susirinkime be didelių diskusijų nutarta paaukoti $25.00 iš draugijos iždo. Nėra abejonės, jog ir kitos draugijos-kliubai paims Kareivių pavyzdį.

Naujos Spėkos Kareivių D-joj

Truputis apie pačią Kareivių draugiją. Minėta draugija ,kaip nariais, taip ir finansais, stovi gana gerai ir visas papuošalas — tai uniformos skyrius. Vadas yra C. Rakašius. Jo noras ir pastangos sutraukti jaunuolius, ir paliuosuoti senius. Gal tas ir pasiseks, jau pradžia yra.

Štai, praeitą šeštadienį vienas Kareivių Draugijos narys buvo palaidotas, A. A. K. Palubinskas. O praeitam susirinkime įstojo trys nauji ir gana geri, butent, vietos biznierius W. Babitz, A. Gerdvilas, ir J. Levinskas. Pastarieji tinka uniformai. Jie turės patraukti savo amžiaus draugus, ir bus graži grupė.

Kareivių metinis parengimas 18 d. lapkričio, Liet. Liuosybės svetainėje. Gražus programas ir balius. Suvirš dvidešimts draugų gauna dovanas už neėmimą pašalpos per 20 ir 10 metų. Tas draugijai atseis nemažai pinigų, todėl rengimo komitetas deda pastangas kaip daugiausia uždirbti pinigų. Bet tas priklauso nuo biznierių draugijos rėmėjų, kaip tai p. Žajauskas, Šaulys, Mikulis, Danauskas, Jaškunas, Juknis, Jankauskas, Vasiliauskas, ir daug kitų.

Tvarkios Šermenys, Įspudingos Laidotuvės.

Kaip jau žinia, mirtis ištiko Kaz. Palubinską, seną vietos gyventoją ir biznierių. Taj pirmas atsitikimas, kad šermenų laike sausai apseitų. Praeitą šeštadienį, laidotuvių dieną, oras buvo gražus. 8:30 iš ryto laidotuvių direktorius C. Sirevičius, su pagelbininkais, tvarko skaitlingą publiką. Vainikų ilga eilė, apie dvidešimts. Karavanas, grabnešiai ir nuliudę namiškiai, žmona, duktė ir artimi giminės, taipgi skaitlinga pašalinė simpatikų minia, tvarkiai susirikiavo ir traukė į Šv. Antano bažnyčią. Pamaldas atlaikė kun. Kliovas. Apie 10 val. ilga eilė automobilių traukė į Šv. Kazimiero kapines. Ten, ant gražaus kalnelio šalia jauno sunaus, padedamas tėvas. Čia trumpas apeigas atlieka jaunas kunigėlis. Pasako keletą gražių prilyginimų.

Štai, ir užbaigia padėkos žodį taria pats laidotuvių direktorius p. Sirevičius varde našlės, p. Palubinskienės, užprašo visus į namus. Namuose prirengta užkandžiai, viskas tvarkiai vyksta. Po užkandžių ir draugiškų pasikalbėjimų, palinki neprarasti viltį našlei p. Palubinskienei. Išsiskirsto kas sau, su mintimis, kas bus sekantis. Bet to niekas nežino ir nežinos. Po šių laidotuvių teko girdėti daug kalbant, "Laidotuvių direktorius C. Sirevičius, tai tikras graborius ir, jeigu jisai ant to vieno stovėtų, tai turėtų geras pasekmes." Taip, jaunasis Sirevičius yra tinkamas ir gabus laidotuvėse, bet jisai turi aukštą vietą dirbtuvėj, tad su laidotuvėmis mažai užsiima. Vienok, jeigu kas atsikreipia, tai su mielu noru patarnauja. Jo įstaiga, 1344 So. 50th ave., Cicero.

"Moose Party"

Praeitą šeštadienį, p. Shametas savoj įstaigoj tiek svečių susilaukė, jog nebuvo vietos apsisukti. O jau tos mėsos skanumas! Tai tikrai geras steikas, tik daug trapesnis. Vadinasi, laukinio žvėrio mėsa neprastesnė už naminių, o už vis svarbiausia, tai kad iš Kanados. Jeigu bus sveikas, p. Shametas kitais metais vėl važiuos to didelio sutvėrimo ieškoti, ir nėra abejonės, jog parveš, nes jau turi gerą patyrimą. Tad, good luck.

Iškilmės.

Šį šeštadienį šaunus šokių vakaras Raudonos Rožės Kliubo Liuosybės svetainėje, o p. Šameto svetainėje, tai pp. Stankų Sidabrinės vestuvės. Bus daug svečių ir gera muzika.

—*D. ir T.*

JOSEPH A. DARGIS

Persiskyrė su šiuo pasauliu spalių 17 d., 5:55 val. ryto, 1939 m.

Paliko dideliame nuliudime moterį Eleanor, po tėvais Bell, motinėlę Oną Dargis; 3 brolius: Peter, Mathew ir Williamą ir daug kitų giminių.

Kunas pašarvotas J. F. Eudeikio koplyčioje, 4605 South Hermitage Ave. Laidotuvės įvyks šeštadienį, spalių 21 d., 8:00 val. ryto iš kopl. į Gimimo Pan. Šv. parapijos bažnyčią, Marquette Parke, kurioje atsibus gedulingos pamaldos už velionio sielą, o iš ten bus nulydėtas į Šv. Kazimiero kapines.

Visi a. a. Joseph A. Dargis giminės, draugai ir pažįstami esat nuoširdžiai kviečiami dalyvauti laidotuvėse ir suteikti jam paskutinį patarnavimą ir atsisveikinimą.

Nuliudę liekame,
Moteris, Motinėlė, Broliai ir kitos Giminės.

Laid. Dir. J. F. Eudeikis, Tel. YARDS 1741.

LOVEIKIS Siunčiam Gėles Telegramu į Visas Pasaulio Dalis
KVIETKININKAS
Gėlės Vestuvėms, Bankietams ir Pagrabams
3316 So. Halsted Street
Tel. YARDS 7308

URBA Gėlės Mylintiems Vestuvėms, Bankietams, Laidotuvėms, Papuošimams
GELININKAS
4180 Archer Avenue
Phone LAFAYETTE 5800

FRANCIŠKUS J. MOCKUS

Persiskyrė su šiuo pasauliu spalių 18 d., 9:15 val. ryto, 1939 m., sulaukę spusės amž., gimęs Lietuvoj Tauragės apskrity, Kaltinėnų parap., Galdėnų kaime. Amerikoj išgyveno 27 metus.

Paliko dideliame nuliudime mylimą moterį Uršulę po tėvais Banlutę, sunų Joną, brolį Stanislovą ir brolienę Mockus, brolienę Oną Mockienę ir jos šeimyną ir daug kitų giminių ir draugų.

Kunas pašarvotas 4017 So. Maplewood ave. Laidotuvės įvyks šeštad., spalių 21 d., 8:00 val. ryto iš namų į Nekalto Pras. Pan. Šv. parap. bažnyčią, kurioje atsibus gedulingos pamaldos už velionio sielą, o iš ten bus nulydėtas į Šv. Kazimiero kapines.

Visi a. a. Franciškaus Mockaus giminės, draugai ir pažįstami esat nuoširdžiai kviečiami dalyvauti laidotuvėse ir suteikti jam paskutinį patarnavimą ir atsisveikinimą.

Nuliudę liekame,
Moteris, Sunus ir Giminės.

Laid. Dir. J. Liulevičius, tel. LAFAYETTE 3572.

NAUJAUSI IR GERIAUSI
RAKANDAI
PIGIAUSIA KAINA—CASH ARBA
LENGVAIS ISMOKĖJIMAIS
BARSKIS FURNITURE HOUSE, Inc.
"THE HOME OF FINE FURNITURE" SINCE 1904
1748-50 West 47th St. Phone Yards 5069

Diena Iš Dienos

Ilgai Serga Charles Alijošius

Bridgeporto gyventojas, Charles Alijošius, 2915 South Emerald Ave., praeitą vasarą sunkiai apsirgo. Jam teko iš dviejų atvėjų gydytis ligoninėje, kad ligą nugalėti...

Pabaigoje praeito mėnesio Charles Alijošius jau žymiai pradėjo stiprėti ir grįžo iš ligoninės, bet dar tebėra po gydytojo priežiura. Jis tikisi per apie mėnesį laiko visai pasveikti.

Praeitą sąvaitę pp. Alijošiai, kaipo pastovųs "Naujienų" skaitytojai, atnaujino prenumeratą kitiems metams...

Ačiu už paramą.
Linkiu geros sveikatos.

J. A. S.

Išsiėmė Leidimus Vedyboms
(Chicagoje)

James Stracek, 21, su Adeline Prokes, 17

John Wallis, 24, su Jean Zobs, 20

Nicholas Parisi, 27, su Ruth Rimša, 19

Reikalauja Perskirų

Helen Domrose nuo Thomas Domrose

A. ✝ A.
ONA KUČINSKIENĖ
(po tėvais Petkaitė)
gyveno 5733 S. Marshfield av.

Persiskyrė su šiuo pasauliu spalių 16 d., 1939 m., sulaukus pusės amž., gimus Lietuvoj, Šiaulių apskr., Šaukėnų parap., Vabalų kaime.

Amerikoj išgyveno 36 m.

Paliko dideliame nuliudime vyrą Vincentą, tris sunus, Vincentą, Michael ir Benediktą, 4 dukteris, Helen, Estelle, Bernice ir Albiną, brolį Stanislovą Petkevičę ir seserį Stanislavą ir švogerį Antaną Kančelskius ir jų šeimą ir daug kitų giminių draugų ir pažįstamų.

Kunas pašarvotas J. F. Eudeikio kopl., 4605 S. Hermitage Ave. Laidotuvės įvyks penktadienį, spalių 20 d., 9:00 val. ryto iš kopl. į Šv. Kryžiaus parap. bažnyčią, kurioje atsibus gedulingos pamaldos už velionės sielą, o iš ten bus nulydėta į Šv. Kazimiero kapines.

Visi a. a. Onos Kučinskienės giminės, draugai ir pažįstami esat nuoširdžiai kviečiami dalyvauti laidotuvėse ir suteikti jai paskutinį patarnavimą ir atsisveikinimą.

Nuliudę liekame,
Vyras, Sunai, Dukterys, Brolis, Sesuo, Švogeris ir Giminės.

Laid. Dir. J. F. Eudeikis, Tel. YARDS 1741.

Chicagos Draugijų, Kliubų Valdybos 1939 Metams

BRIDGEPORTO NAMU SAVININKU SĄJUNGOS VALDYBA 1939 METAMS: Pirmininkas— Antanas Simkus, 3120 So. Lituanica Ave.; Pagelb.—John Begin, 3400 So. Lowe Ave.; Nut. rašt.—Stanislovas Kunevičius, 3220 So. Union Ave.; Finansų rašt.—Domininkas Gulbinas, 3144 So. Wallace Ave.; Kontr. rašt.—Jonas Motiejunas, 3400 So. Union Ave.; Kasierius—Petras Balsis, 5653 So. Thoorp St.; Maršalka—Leonas Liaudanskas, 3130 So. Halsted St. Laiko susirinkimus kas mėnesį, pirmą trečiadienį, Chicagos Liet. Auditorijoj, 3133 So. Halsted St.

LIETUVIŲ JAUNIMO KULTUROS RATELIO VALDYBA 1939 M.: Pirm—Bill Likšna, 3427 South Lituanica Ave.; Vice-pirm. —A. Paplauskas; Finansų rašt.—E. Žasytaitė; Prot. rašt.—B. M. Burbulytė, 4073 Archer Ave.; Išd.—Ant. Jakutis; Veiklos komisija: A. J. Povilonis, V. Raila, Ona Šimkaitė, Bronė Laucaitė ir Ant. Jakutis. Susirinkimus laiko ketvirtame trečiadienį kiekvieno mėnesio, o choro pamokos kiekvieno penktadienio vakarą, J. Yuškos salėje, 2417 W. 43 St.

JAUNŲ LIETUVIŲ AMERIKOJE TAUTIŠKAS KLIUBAS VALDYBA 1939 M.: Pirmininkas —Juozapas Ruta, 3141 So. Halsted St.; Pagelb.—Petras Pauzolis, 3427 So. Halsted St.; Nut. rašt.—Stanislovas Kunevičius, 3220 S. Union Ave.; Finansų rašt. — Feliksas Kasperas, 3534 So. Lowe Ave.; Kontrolės rašt.—Walter Dulevich, 8728 Harper Ave.; Kaserius — Juozapas Balčiunas, 3200 S. Lowe Ave.; Paul J. Petraitis, 752 ir 33rd street, korespondentas; Aresunas, 3623½ S. Emerald Av.; Apekunas kasos—Franciškus Kunevičius, 3201 So. Green St.; Apekunas ligonių —Kazimieras Valaitis, 7104 S. Emerald Ave.; Maršalka—Petras Barzdis, 3510 S. Union Ave. Laiko susirinkimus kas pirmą penktadienį 7:30 val. vakaro, Chicagos Lietuvių Auditorijoje, 3133 So. Halsted St.

TEISYBĖS MYLĖTOJŲ DRAUGYSTĖS VALDYBA 1939 METAMS: J. Balchunas— pirm., 3200 So. Lowe Ave.; Petronelė Kvietkienė—pirm. pagelb., 3140 S. Wallase St.; A. Kaulakis — nut. rašt. 3842 So. Union Ave.; F. Kasper —fin. rašt., 3534 So. Lowe Ave.; Z. Grigonis—kontr. rašt.; P. Juozapavičius—iždo globėjas; J. Rachunas—iždininkas, 3137 S. Halsted St.; L. Jucius—maršalka; Dr. J. P. Poška— Dr. kvotėjas, 3133 So. Halsted St., Tel. Victory 3687. Susirinkimai atsibuna kas mėnesį antrą (2) sekmadienį, 12 val. dieną, Lietuvių Auditorijoje, 3133 So. Halsted St. Į draugystę priimami vyrai ir moterys nuo 18 i ki45 metų amžiaus.

L. ŽAGARIEČIŲ KLIUBO VALDYBA 1939 METAMS: Pirm. —P. Arlauskas, 2109 N. Cleveland Ave.; Pirm. pagelb.—A. Niprikas, 4015 W. 13th St.; Nut. rašt.—J. Keturakis, 1525 So. 51st Ave., Cicero, Ill.; Ona Užkuraitė—fin. rašt., 1329 N. Dearborn St.; Emilija Ramašauskienė— Kontrolės rašt., 1218 So. Independence Bvd. St. Niprikas—Kasierius, 3235 S. Halsted St.; Kasos globėjai — Adolf Mieraviče, 2539 West 46th Place ir F. Povilaitis, 10051 So. La Salle St.; Korespondentas— J. Balakas, 1414 So. 49th Ct., Cicero, Ill.; Maršalka— Kaz. Balčiunas, 3521 W. 38th Place. Susirinkimai laikomi vieną kartą į mėnesį, kas ketvirtą sekmadienį pirmą valandą popiet, Hollywood svetainėje, 2417 W. 43rd St., Chicago, Ill.

GARFIELD PARKO VYRŲ IR MOTERŲ PAŠALPINIO KLIUBO VALDYBA 1939 METAMS: George Medalinskas—pirm., 233 S. Central Ave.; Paul Zalenk—pirm. pagelbininkas; Chas. Katallo—finansų sekr.; M. Medalinskas—nutarimų sekr.; M. Kaziunas—kasierius; V. Manikas—kontr. rašt.; M. Davidonis—kasos glob. ir J. Bruchas, kasos glob.; J. Zubavičius—maršalka; Dr. Al. Margeris —daktaras; P. Waller—korespondentas. Susirinkimai šaukiami kas antrą septintadienį. Laikinai susirinkimai bus laikomi viršuj Napoleon Restaurant, 3956 West 5th Avenue.

DRAUGYSTĖ LIETUVIŠKA VĖLIAVA AMERIKOJE No. 1 VALDYBA 1939 METAMS: Kaz. Davis —pirmininkas, 5648 So. Bishop; J. Budreikienė—vice pirm.; P. Budreikis—nutarimų rašt., 3118 West 39th St.; S. Skridulis—fin. rašt.; Ant. Czesna—kasierius; A. Kauniškienė, S. Yovanutis—kasos globėjai. Susirinkimai laikomi antrą nedėldienį kiekvieno mėnesio, Czesnos svetainėje, 4501 So. Paulina St. 1:00 po pietų.

ILLINOIS LIETUVIŲ PAŠELPOS KLIUBO VALDYBA 1939 M.: Walter Lekis,—pirm., 6935 So. Artesian Ave.; A. Lazauskas—pirm. pagelb., 3223 So. Green St.; A. Kaulakis—nut. rašt., 3842 South Union Ave., Tel. Yards 5773; F. Norkus—fin. rašt., 4101 S. Richmond St.; Frank Bakutis—ižd., 2603 W. 69th St.; K. Visackis—ižd. glob.; J. Adomaitis—kontr. rašt.; D. Antanaitis—maršalka. Susirinkimai atsibuna kas mėnesį pirmą penktadienį, Lietuvių Auditorijoj, 3133 So. Halsted St.

Garsinkitės "N-nose"

SUSIRINKIMAI

ROSELANDO MOTERŲ KLIUBO CHORO Dainų pamokos bus penktadienį, spalių 20 d., 7:30 val. vakaro, Darbininkų svetainėje, 10413 So. Michigan Ave. Prašau atvykti. —Sekretorė.

HUMBOLDT PARK LIETUVIŲ POLITIKOS KLIUBO susirinkimas įvyks spalių 19 d., 8 val. vakaro, svet.: 3600 W. North ave., Chicago. Yra svarbių reikalų. Nepamirškite, kad yra rengiamas balius lapkričio 24 d. —Valdyba.

LIETUVIŲ DEMOKRATŲ KLIUBO 15-to Wardo susirinkimas įvyks spalių 20 d., 6812 So. Washtenaw Ave., 7:30 val. vak. bažnytinėj svet. Marquette Parke. Malonėkite skaitlingai atsilankyti. Turėsime ir alučio. —Kviečia Valdyba.

LITHUANIAN KEISTUTIS BENEFIT CLUB VALDYBA 1939 M.: J. Sholteman—pirm., 3237 West Le Moyne st.; J. Stalioraitis — pirm. pagelbininkas; Miss H. Chapas—nut. rašt.; Walter Sharka—finansų rašt., 4635 South Washtenaw ave.; N. Klimas—ižd., 4516 S. California Ave. Laf. 9849; Dr. M. T. Strikolis— gydytojas, 4645 So. Ashland ave., tel. Yards 4787; G. Menkas—patarėjas, 139 N. Clark St., tel. Central 5566; J. Kondroška—kontr. pirm., 3119 W. Pershing rd.; Wm. F. Buishas —biznio pirmininkas. Kliubo susirinkimai atsibuna kiekvieną mėnesį ,kas pirmą sekmadienį 12 val. d. Hollywood svet., 2417 W. 43rd St., Chicago, Ill.

MORNING STAR KLIUBO VALDYBA 1939 METAMS: Pirm. — A. Valskis, 3341 Evergreen Ave., tel. Belmont 7678; Vice-pirm.— J. Ambrulevic, 2002 Concord Pl.; Užrašų rašt.—M. Chepul, 3327 Le Moyne St., tel. Spaulding 7903; Fin. rašt—B. Rogers, 2345 North Kedzie Blvd., tel. Spaulding 3180; Ižd. kasier.—J. Raila, 4839 Winnemac Ave.; Kontr. rašt. S. Beneckis, 3247 Beach Ave.; Kas. gl. —A. Lungevic, 1814 Wabansia Ave., tel. Humboldt 3254; Maršalka—J. Milaševič, 2750 N. Neva Ave. Susirinkimai yra laikomi kas pirmą ketvergą, po antrašu 3800 W. Armitage Ave.

HUMBOLDT PARK LIETUVIŲ POLITIKOS KLIUBO VALDYBA 1939 METAMS: Pirmininkas —M. Grakauskas, 3939 N. Christiana Ave., tel. Juniper 5936; Vice-pirmininkas— Mike Čepulevičius, 3327 Le Moyne St.; Protokolų sekr.—Anton Lungevicz, 1814 Wabansia Ave., tel. Humboldt 2285; Finansų sekr.—Stanley Buneckis, 3247 Beach Ave.; Kasierius—John Kuprevičius, 3446 W. Pierce Ave.; Maršalka — Anton Kuprevičius, 3448 Le Moyne St.

AMERICAN LITHUANIAN CITIZENS CLUB VALDYBA 1939 M.: Pirm. — J. Svitorius, 4000 So. Talman Ave.; Pirm. pagelb. — L. Lubik, 2804 W. 45th St.; Nut. rašt. — Paul J. Petraitis, 752 W. 33rd St., tel. Victory 8770; Kasierius—Helen Gramantienė, 4535 So. Rockwell St., tel. Lafayette 2418; Fin. rašt.—F. Wittis, 4469 Archer Ave., tel. Lafayette 1374; Kontr. rašt.—P. Montvidas, 4135 So. Campbell Ave.; Kasos glob. —J. Jesiunas, 2440 W. Pershing Rd.; Dr. kvotėjas —Dr. A. J. Manikas, 4070 Archer Ave., tel. Lafayette 3051; Teisėjas —F. Sever, 4243 S. Sacramento Ave.; Korespondentas — J. Kiskis, 2543 W. 45th St.; Maršalka —J. Balcitis, 2820 W. 43rd St. Susirinkimai atsibuna kas mėnesį trečią (3) sekmadienį 1 val. popiet. Į kliubą priimami vyrai ir moterys nuo 16 ligi 45 metų amžiaus.

JONIŠKIEČIŲ LABDARYBĖS IR KULTUROS KLUBO VALDYBA 1939 METAMS: Pirm.—Jonas Jonkus, 7124 So. Artesian Ave.; Pirmininko pagelb.—V. Kazimieraitis, 4030 So. Campbell Ave.; Nut. rašt.—B. Vaitekunas, 5011 South Kildare Ave.; Fin. rašt. —Stella Mickevičiutė, 6925 So. Artesian Ave.; Kontrolės rašt. Mrs. Laučius, 1118 E. 65th Sa.; Kasierius —A. Baltas, 6319 So. Sangalon St.; Kasos globėjai—N. Mickevicz, 6925 So. Artesian St., M. Danta, 4535 So. California Ave. ir M. Mieraviče, 2539 W. 46th Place. Susirinkimai laikomi vieną kartą į mėnesį, kas antrą sekmadienį, 1:30 val. popiet, Hollywood svet., 2417 W. 43rd St., Chicago, Ill.

ŽEMAIČIŲ KULTUROS KLUBO VALDYBA 1939 METAMS: Pirmininkas—Steponas Narkis, 4353 S. Talman Ave.; Vice-pirm.—Jonas Simonas, 2520 W. 70th St.; Prot. sekretorium — Balys Armoška, 3709 W. 61st Place; Fin. sekr. — Antanas Rudokas, 4547 So. Washtenaw Ave.; Iždininkus — Aleksas Mileris, 4258 S. Western Av.; Iždo globėja— Elenora Norkus, 4003 So. Francisco Ave.; Maršalka—Pranas Wenskus, 2649 West 43rd St. ir Korespondentas—Juozas Kaunas, 3229 Lituanica Ave. Į Apšvietos Komisiją išrinkti Steponas Geniotis, Juozas Kaunas ir Viktoras Kelpšas. Kontrolės Komisijon išrinkti: Vincas Stulpinas, Nikodemas Radis, Antosė Dambrauskaitė, Antanas Pocius ir Leonas Geniotis.

Skelbimai Naujienose duoda naudą dėlto, kad pačios Naujienos yra naudingos

CLASSIFIED ADS.

AUTOS—TRUCKS FOR SALE
Automobiliai ir Trokai Pardavimui

SPECIALAS
Tobulam Stovy Puikus Pirkinys, 90 Dienų Garantija

'39 Plymouth sedan, radio ir šildytuvas $595
'38 Oldsmobile sedan, radio ir šildytuvas $575
'38 Rio panel truck 275
'37 Plymouth sedan radio ir šildytuvas 395
'37 Crysler sedan, radio ir šildytuvas 395
'37 Olds. 6 cil. Sedanas, radio šildytuvas $395
'37 Studebaker sedan, 6 cilinderiai, šildytuvas 375
'36 Plymouth coupe 265
'36 Oldsmobile Sedan, radio ir šildytuvas 395
'35 Chevrolet sendan 195
'32 Ford sedan 85

BUNNIN & SONS, INC.
Autorizuotas Chrysler ir Plymouth Dyleris
3651 Ogden Ave. Rockwell 0434

HELP WANTED—FEMALE
Darbininkių Reikia

REIKALINGA 50 PATYRUSIŲ prie vienos adatos, hemming, binding, marrow mašinų dienos ir vakariniams šiftams.
KATHLEEN STYLES
345 West Hubbard St., 8 aukštas arti Orleans.

MERGINA 20-35 padėti prie namų ruošos, virimo, dviejų vaikų, lengvaus skalbimo. Savas kambarys ir vana. $8 iki $10. Tel. ARDMORE 3323.

REIKALINGA SENYVA MOTERIS prie lunch room. Ant vietos gyvenimas. Rašykite. 1739 So. Halsted St., Box 1098.

REIKALINGA MERGINA bendram ruošos darbui, $5.00, kambarys ir užlaikymas. Tatelman, 4718 No. Drake Ave.

PATYRUSIŲ OPERATORIŲ vyrų kelnėms siuti—kišenių priešakius ir užpakalius ir Milton's žaketus. 2352 West Cermak Rd.

MERGINA BENDRAM ruošos darbui, prižiurėti vaiką, buti, nėra virimo, geri namai, liudymas. AUSTIN 1973.

PATYRUSIŲ MOTERŲ skudurams skirstyti—tik patyrusios tesikreipkitę. CENTRAL PAPER STOCK CO., 1265 W. North Ave.

REIKALINGA SKUDURŲ skirstytojų. 2624 West Taylor St.

REIKALINGA SENYVA patyrusi moteris dirbti į restauraną. Turi buti ant vietos. 506 W. 39th St.

MERGINA AR MOTERIS bendram ruošos darbui. Kreiptis 4147 S. Kedzie Ave.

REIKALINGA MERGINA 20 iki 30 metų, namų darbui. Prižiurėti 2 vaikus, 6 ir 2 metų. 1439 West Marquette Road.

HELP WANTED—MALE
Darbininkų Reikia

REIKALINGI 2 DARBININKAI, vienas kad nusimanytų karpeterio darbą, antras—kad galėtų kvietkas prižiurėti ir karvę milžti. Gyvenimas vietoj, nuolatinis darbas. Atsišaukite 2126 So. Halsted St.

REIKALINGA PATYRUSIŲ operatorių kelnėms siuti—A. MORRISON, 310 So. Green St.

PARTNERS WANTED
Reikia Partnerių

PARDAVIMUI TAVERNO biznio partnerystė—atsakyti greitai. 6011 So. Halsted St.—klausti Stanley.

FOR RENT—IN GENERAL
Renddai—Bendrai

RENDAI TAVERNAS ir restaurantas, pilnas įrengimas ir fikčeriai, 1142 So. Canal St. Renda $32. Kreiptis Mr. Schieff, 3535 Roosevelt Road, arba telefonuoti Crawford 5310.

FURNITURE-FIXTURE FOR SALE
Rakandai ir Įtaisai Pardavimui

BALDAI UŽ PINIGUS
Palyginkit ir pamatykit skirtumą
PINIGAI

nupirks. Kaipo piniginio pirkėjo kiekvienas doleris eina į baldų vertybę. Į MUSŲ kainas neįeina palukanos, aukšta nuoma, bloga rizika. Čia ir tik čia jus kaipo piniginis pirkėjas gausit viską kas gražiausia frontiniam kambariui, valgomajam, miegkambariui—baldus tokia kaina, kokia yra tikrai pagrįsta piniginiu pamatu. Kainos aiškiai parodytos. Pinigai grąžinami, jei nepatenkinti.
HENRY M. GOODMAN
Original "Cash & Carry Furniture Distributor
525 West 76th Street
3 blokai rytuos nuo Halsted St.
Kasdien 9-6, ketv. ir šešt. iki 10. Sekm. iki 5.

BUSINESS—TO RENT
Bizniai Rendai

RENDON TAVERNAS su visais įtaisymais, biznis išdirbtas per daug metų, arba parduosiu biznį su namu. 3322 So. Morgan St.

BUSINESS CHANCES
Biznio Progos

TAVERNAS pardavimui, gera vieta, gera biznio proga prie gatvekarių linijos, kaina nebrangi. 1724 West 47th St.

PARDAVIMUI JERRY'S TAVERNAS — išdirbtas biznis—gera vieta. 3318 So. Halsted St.

PARDAVIMUI KRAUTUVĖ, nauji fikčeriai, elektrikinis šaldytuvas, gyvenimui butas. Beverly 9044.

PARDAVIMUI TAVERNAS, geras biznis—priverstas parduoti dėl ligos. 6600 So. State St.

PARSIDUODA TAVERNAS Marquette Parke. Už teisingą pasiulymą—6 metai išdirbtas biznis. 6912 So. Western Ave.

TAVERNAS PARDAVIMUI su ar be namo. Geroje vietoje. 5946 So. Halsted St.

PARSIDUODA TAVERNAS. Gera vieta. Pigi renda—vienai moterei persunku. 3416 So. Wallace.

TAVERNAS RENDAI ar parduoti. Priežastis—ligą, gera vieta, moderni fikčeriai. Kreiptis 3810 Ogden Ave. Rockwell 1672.

PARSIDUODA TAVERNAS — kampas, 5 kambariai gyvenimui. Turiu kitus biznius. 3538 So. Halsted St.

REAL ESTATE FOR SALE
Namai-Žemė Pardavimui

$26.52 Į MĖNESĮ PILNAI apmoka už 6 kambarius kolonialio namo—į tik 7 metus—sutaupysi $1,500 pagal naują planą puikiausia konstrukcija, žemi mokesčiai, nėra asesmentų. Rašyti laišku 1096, 1739 So. Halsted St.

PASTATYS ANT JUSŲ LOTO keturių kambarių bungalow, pigiai kaip už $2750. $275 pinigais.
P. J. BASSETT,
6248 St. Lawrence Ave.
Midway 8472.

MARQUETTE PARKE
68-tos ir Campbell Ave. 6 kamb. murinis bungalow. Karštu vandeniu apšildomas, 2 karų garažas, 9 metų senumo. Visi vėliausios mados taisymai. Kainavo $9,500. Dabar parsiduoda už $5,700. Priimsiu į mainus, didesnį namą arba lotus. Šaukite po 7 val. vakaro. Prospect 0176.

PARDAVIMUI ARBA Į MAINUS moderniškas biznio namas, 6 kamb. viršuj ir užpakaly 4 kamb. cotadž, karštu vandeniu apšildomas. Namas—3206 S. Halsted st. Atsišaukit 6910 So. Western Ave.

FARMS FOR SALE
Ukiai Pardavimui

120 AKRŲ GYVULIŲ UKIS Oceana Co., Mich., lengvo molio žemė, puikųs budinkai, kiek miško, geroj vietoj, 3 mylios nuo miestelio. Hanson-Osborn, Hart, Michigan. $4700.

WHOLESALE FURNITURE
Rakandai ir Įtaisai Pardavimui

Mokėdamas cash už rakandus, sutaupinsi nuo 40 iki 60%. Mes pristatome bile kur. Pašaukite ar rašykite del daugiau informacijų. Vientik nacionaliai žinomi daiktai randasi pas mus. ALIŠAUSKAS, Sunus, 6343 S. Western Ave., Chicago, Ill. Phone Republic 6051.

COAL—WOOD—OIL
Anglys—Malkos Aliejus

ŽEMIAUSIOS KAINOS
CHICAGOJ
Range Oil—6¾c. už galoną perkant po 150 galonų.
No. 3 Oil—6¼c.—perkant po 400 galonų.
FELDMAN,
Tel. HARRISON 3000.

Kas diena . . .

Tukstantinės pirkėjų armijos ieško visokių pirkinių, biznio progų ir t. t.

• • •

Todėl jeigu turite ką parduoti, mainyti, išnuomoti, samdytis ir t. t., nelaukite, kad kitas pavilios jusų gerąjį kostumerį, bet garsinkitės ŠIANDIEN NAUJIENŲ "Classified" skyriuje.

SKAITYKITE kas dieną Naujienų 7-me puslapyje "Classified" skyrių, kur siuloma daug įvairių gerų bargenų.

VISUOSE BIZNIO reikaluose naudokitės Naujienų aukštos vertybės classified skyriaus patarnavimu pašaukdami arba atveždami:

CANal 8500
"NAUJIENOS"
1739 S. HALSTED STREET
Chicago, Ill.

PASIMIRĖ JUOZAS A. DARGIS, BUVO SKAUDŽIAI SUMUŠTAS

Policija Ieško Švogerio, Mykolo Bielskio

Užvakar vakare pasimirė senas ir chicagiečiams gerai žinomas biznierius, Juozas Dargis. Vienu laiku jisai užlaikė gasolino stotį Marquette Parke, užsiėmė real-estate biznių, užlaikė taverną, o vėliau pardavinėjo anglių "stokerius."

Jisai pasimirė savo motinėlės namuose, adresu 7016 Eggleston avenue, ir aplinkybėse, kurios reikalavo policijos įsimaišymo.

Velionio brolio, Petro Dargio, žodžiais, pereitą ketvirtadienį Juozas Dargis susiginčijo su savo švogeriu, Mykolu Bielskiu. Susikirtimas žodžiais privedė prie jėgos pavartojimo ir Bielskis Dargį taip skaudžiai sumušė, kad tas neatgavo žado per kelias dienas ir užvakar pasimirė nuo žaizdų. Bielskis jam buvo perskėlęs galvą.

Dėl ko ginčas kilo, namiškiai nežino. Bet kai kurie pažįstami spėja, kad jis išsivystė iš divorso bylos, kurią velionis užvedė prieš savo žmoną Eleanor Bielskaitę—Dargienę. Tai buvo keletą savaičių atgal.

Po nelaimingo ginčo, kuris pasibaigė Dargio mirtimi, Bielskis kur tai pražuvo. Paskutiniu laiku jis gyveno ties 1255 Madison street, bet po mušty nių ten nebepasirodė. Nuolatinio darbo neturi. Iš policijos departamento teko patirti, kad Bielskis yra ieškomas, nes ir policija ir koroneris nori jį išklausinėti apie įvykį.

Velionis buvo apie 43 metų amžiaus. Didžiojo karo metu jisai tarnavo fronte ir buvo dekoruotas U. S. laivyno medaliu m, taipgi gavo Distinguished Service ordeną ir kryžių iš Francijos valdžios. Jis bus palaidotas šeštadienio rytą šv. Kazimiero kapinėse. Kunas yra pašarvotas J. F. Eudeikio koplyčioj, adresu 4505 South Hermitage avenue. *R.*

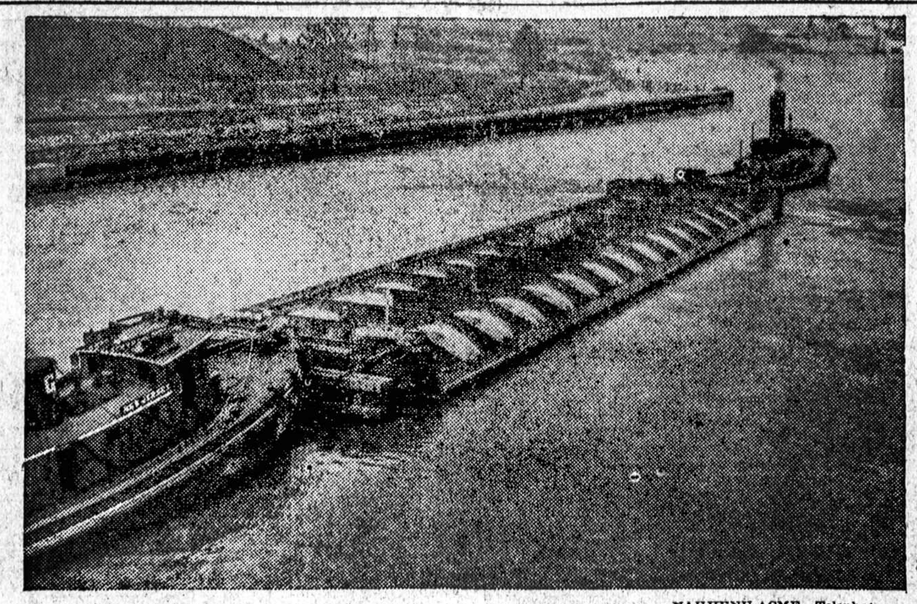

NAUJIENŲ-ACME Telephoto

CHICAGO. — Požeminis kelias eis po upės dugnu. Čia parodomi plieniniai to kelio "griaučiai."

NAUJIENŲ-ACME Telephoto

LAPORTE, IND. — Automobilis, kurį vairavo 84 metų amžiaus Richard Wise, tiesiog sulindo į troką, vežusį rąs us. Wise visai mažai tenukentėjo.

C.I.O. Reikalauja Naujų Balsavimų Armour Dirbtuvėj

Bendrovė Pirmesnių Balsavimų Nepripažsta.

Vakar C. I. O. skerdyklų unija įteikė prašymą federalei darbo tarybai paskelbti naujus darbininkų balsavimus centralinėj Armour bendrovės dirbtuvėj, Chicagos skerdyklose.

Keletą mėnesių atgal balsavimai įvyko kalbamoj dirbtuvėj, ir C. I. O. juos laimėjo. Bet patyrusi rezultatus, bendrovė atsisakė juos pripažinti ir paiškino, kad balsavimuose dalyvavo atleisti darbininkai ir "pašaliniai žmonės."

Tarybos tardytojas, Gustaf Erickson priėmė C. I. O. prašymą svarstymui ir nuosprendį išduos už savaitės-kitos.

Policistas Alfonsas Winskunas Turės Mokėti $25,000

Pralaimėjo Automobilio Nelaimės Bylą.

Kovo 12, 1936 metais, prie Washington bulvaro ir Lotus avenue susikulė autobusas ir automobilis, kurį vairavo lietuvis policistas, Alfonsas Winskunas, nuo 2305 So. Leavitt street. Jis tarnauja Maxwell street nuovadoje.

Autobuso šoferis, William Underwood, 45 metų chicagietis, nuo 5000 Washington bulvaro, užvedė bylą prieš Winskuną, reikalaudamas $50,000 atlyginimo. Jis tvirtino skunde, kad po susikulimo su Winskuno automobiliu, autobusą įvažiavo į stulpą, ir jis, šoferis, buvo sunkiai sužeistas. Jo kairioji koja nebesugys ir tokiu budu nebegali dirbti. Underwood tvirtino, kad Winskunas yra nelaimės kaltininkas.

Užvakar po pietų apskričio teisėjas Walter T. Stanton užbaigė bylą svarstyti. Kai pasirodė, kad Winskunas nestojo teisman ir neturėjo nei advokato, teisėjo džiurė priteisė jį sumokėti skundėjui $25,000. Teisėjas prie to pridėjo savo nuosprendį, kad Winskunas bus įkalintas šešiems mėnesiams, jeigu Underwood bausmės nesumokės.

Elena D. Bartush Vėl Dainuos Chicagos Operoj

Laimėjo Kontraktą.

Žymi lietuvaitė-dainininkė, p. Elena D. Bartush, vakar gavo kontraktą dainuoti su Chicagos City Opera, per 1939-1940 metų sezoną. Operos direkcijos pranešimu, jai taipgi buvo paskirtos kelios rolės.

P. Bartush buvo viena laimėtojų naujų dainininkų konkurse, kurį opera šįmet surengė savo solistų sąstato papildymui. Konkurse dalyvavo apie 1,000 dainininkų, tarp jų ir keli jauni Chicagos lietuviai.

Iš vyriškų balsų pirmą vietą laimėjo Robert Topping, 24 metų jaunuolis iš Wilkensburg, Pennsylvania. Sopranų premiją laimėjo Thelma Von Eisenhauer, jauna dainininkė iš Detroito, Michigan.

P. Bartush buvo išrinkta iš konkurenčių tarpo kaipo geriausias mezzo-soprano. Ji gyvena adresu 1427 East 78th st. ir dažnai dainuoja taip lietuvių, taip kitataučių parengimuose. Keletą metų atgal ji padarė savo debiutą Chicagos operoj, bet po dviejų sezonų iš operos solistų tarpo pasitraukė. —*Rs.*

Apeliacinis Teismas Suvaržė Pikietavimą

Du Nuosprendžiai Prieš Unijas.

Vakar valstijos apeliacinis teismas Chicagoj išnešė du darbininkams svarbius nuosprendžius.

1. Teismas uždraudė taip vadinamą "antraeilį boikotą", ir

2. Uždraudė pikietuoti įstaigas, kur tarp darbdavių ir darbininkų oficialiai "nėra ginčo."

Pirmasis nuosprendis uždraudė pieno išvežiotojų unijai pikietuoti krautuves, kurios pardavinėja neunijinėse pieninėse procesuotą pieną.

Antrasis uždraudė Mašinistų unijai pikietuoti Hendrickson Motor Truck Company, 3538 So. Wabash avenue, kuri samdo neunijistus mechanikus. Bendrovė aiškino teismui, kad patys mechanikai unijos nenori.

Pakvietimas Į Moterų Klubo Šokius

Šį šeštadienį, spalių 21 d., įvyks linksmas šokių vakaras, kurį rengia Chicagos Lietuvių Moterų Klubas, gražlame Del Prado viešbuty. Šis parengimas tai bus pradžia plačios darbuotės, kurią klubietės yra užsibrėžę atlikti šį sezoną. Rengimo Komisija ir visa valdyba darbuojasi, kad jų pirmas šio sezono parengimas gražiai pavyktų ir atsilankiusius svečius visapusiškai patenkintų.

Kiek teko patirti iš rengėjų, visi svečiai bus pavaišinti gardžiu "punčium" ir skaniais užkandžiais, kuriuos gamina pačios klubietės. Ir be to, kiekvienas turės progos išlaimėti puikių dovanų (door prizes) su įžangos tikietu. Šokiams gros George Viktoro orchestra.

Kaip ir visų Moterų Klubo parengimų taip ir šio vakaro pelnas skiriamas labdaringiems tikslams. *L.*

Lenkų generolas atvyks į J. Valstijas

PARYŽIUS, Francuzija, spalio 17. — Naujoji Lenkijos valdžia, susiorganizavusi Paryžiuje, ketina atsiųsti į Kanadą ir į Jungt. Valstijas generolą Hallerį. Kanadoje Halleris stengsis suorganizuoti lenkų legioną prieš vokiečius kariauti Francuzijoje. Jungt. Valstijose jis ieškos tarpe lenkų fondų organizuojamai lenkų kariuomenei reikmenų parupinti.

Šis Bridgeportietis Moka Gerai Spėti - - -

Bridgeportietis John Peters, nuo 620 West 35th street, gerai žino footballą ir gerai spėja. Dienraštis "Times" vakar jam įteikė $20 dovaną už atspėjimą laimėtojų 10 footballo lošimų, įvykusių pereitą šeštadienį. Lošimai įvyko tarp garsių Chicagos ir kitų Amerikos universitetų komandų.

Visas Triubelis Buvo Tame, Kad Mašina Nedirbo

Vienok Ji buvo Labai Brangi

1937 metais pas turtingą chicagietį, Benjamin Fishbainą, 1050 N. Spoulding avenue, atsilankė "du pabėgėliai iš Vokietijos".

Atsinešė su savim "nepaprastą", "stebuklingą" ir labai komplikuotą mašiną. Pradėjo ją demonstruoti, Fishbaino akys nušvito, sumokėjo jis svečiams $10,100, nusinešė mašiną į sklepą, ir pradėjo pats ją operuoti.

Bet mašina nedirbo. Sukinėjo Fishbainas muterkes, badė su vielomis, plovė gasoline, bet mašina nedirbo ir tiek.

Paprastai, kai mašina sugenda, tai reikia mechaniko. Bet Fishbainas nuėjo ne pas mechaniką, o pas savo advokatą ir pasikvietė jį talkon.

Vakar vienas iš "pabėgėlių", pardavusių Fishbainui mašiną buvo suimtas New Yorke, vienas Morris Weisberg. Antrasis, garsus aferistas, Micha Pach, tebesislapsto.

Stebuklingoji mašina, kurią jie pardavė Fishbainui turėjo dirbti $1,000 banknotus iš dolerinių. Gal dabar bus aišku, kodėl Fishbainui nesisekė ją operuoti. Bet ta demonstracija, kurią jam surengė tie "pabėgėliai", buvo labai įtikinanti.

LITHUANIANS
THEY ARE 900,000 STRONG OVER HERE
Are They Eating Food, Wearing Clothes, or Hats or Shoes Made or Sold by YOU?
TALK TO THEM THROUGH THE
NAUJIENOS
THE LITHUANIAN DAILY NEWS
The World's Greatest Lithuanian Daily
The only Lithuanian "Want Ad" newspaper
1739 SOUTH HALSTED STREET, CHICAGO, ILL.
Garsinkitės "N-nose"

Perkelia iš Edward Hines Ligoninės Gust Martiną

Išveža į New Mexico

U.S.A. eks-kareivis, Gust Martin (Marcinkevičius), 936 W. 33rd St., karo lauke praradęs sveikatą, jau du metu išsirgo Edw. Hines veteranų ligoninėje.

Daktarai pripažino, kad jį gydant, reikia perkelti į tinkamesnį kilmatą, todėl šios savaitės pabaigoje Gust Martin busiąs išvežtas į New Mexico kareivių ligoninę.

Prieš išvažiuodamas, ligonis dar nori, kad draugai jį atlankytų. Jis randasi Room 215, Tel. Maywood 4938. J. A. S.

Gavo $16,000 Iš Miesto

Rugsėjo 19, 1937 metais, 74 metų mokytoja, Ella Jane Daymond, 2419 W. Adams ėjo šaligatviu netoli Madison ir Western. Šaligatvis staiga įgriuvo, senelė parkrito ir sunkiai susižeidė.

Vakar apskričio teisėjas Schwaba priteisė miestą sumokėti sužeistąjai $16,000 už su žeidimus. Dėl nelaimės ji pali ko invalide ir nebegali mokytojauti.

Indaitino buvusį Louisiana gubernatorių

NEW ORLEANS, La., spalio 17. — Dvi federalės Grand Jury antradienį indaitino (apkaltino) buvusį Louisiana valstijos gubernatorių Leche ir Louisiana valstijos atstovų rumų pirmininką Morris M. Wimberly. Jiedu abu yra kaltinami tuo, kad pavartoję Jungt. Valstijų paštą apgavystėms. Indaitino taipgi dvyliką kitų valstijos politikierių.

Petrė Thomas (Tamošiunas), 3607 *So. Emerald, serga* po operacijos County ligoninėje—prašo, kad draugai ją aplankytų. Dar bus ligoninėj keletą savaičių.

P-ia Tamošiunas guli warde 40, lova 50. *Drg.*

Daug Lietuvių Atgaus Permokėtus Taksus

Gaus Apie $5 Kiekvienas.

Aukščiausias valstijos teismas šiomis dienomis išnešė sprendimą, kad butų sugražinti 1934 m. permokėti taksai tiems taksų mokėtojams, kurie mokėjo juos po protestu. Visi, kurie mokėjote 1934 taksus po protestu, o vėliaus failiavot aplikaciją su "State Attorney's" ofisu, atgausit po tiek, kiek jums priklausys.

Man yra malonu pranešti, kad aš judinau šį klausimą jau per daug metų ir per mano raštinę protestus failiavo apie 9,000 taksų mokėtojų. Jeigu kiekvienas gautų apie 5 dolerius, tai bendrai, sugrįžtų $45,000 į le tuvių taksų mokėtojų kišenius. "County Treasurer" turės išmokėti tų permokėtų taksų viso apie 1,000,000 dolerių. $26,000 jau yra išmokėjęs.

Lietuviai Nesinaudoja Progomis

Gaila man, kad didelė didžiuma lietuvių nepasinaudojo šia proga arba kitomis panašiomis progomis. Mano užduotis bus ir ateityje pranešti musų tautiečiams kaip patiksi šitą reikalingumą. Mes matome, kad tiktai 200,000 namų savininkų mokėjo taksus po protestu, o kur dar 600,000 taksų mokėtojų, kurie nesinaudojo ta proga?

Daug kartų sutinku lietuvius, kurie nepatenkinti taksų sistema, bet šitokios legališkos progos reikėtų kiekvienam taksų mokėtojui išnaudoti.

Jeigu tamsta esi išmokėjęs 1934 taksus po protestu, tai gausite čekį, kurį jums John Toman, County Treasurer, prisiųs be jokių tolimesnių formalumų. Gal užims mėnesį laiko arba daugiau, bet gausite čekį.

Adv. Charles P. Kal

Paskutiniai Dividendai Depozitoriams

West Sidės Atlas National Bankas vakar išmokėjo paskutinius dividendus savo depozitoriams. Bankas jiems grąžino 9.7 nuoš. uždarytų pinigų, sumoj $98,375. Prieš tai depozitoriai jau buvo atgavę 57 centus nuo dolerio.

Brightonparkiečių Atydai

Brighton Parko Naujienų skaitytojai, kuriems Naujienos yra pristatomos per Brighton Park Newspaper Agency 4208 Archer Ave. tarp 4 ir 6 iš ryto ir jų negaunate, tuoj telefonuokite viršminėtai įstaigai sekančiai: LAFayette 9231.

Dabar prasidėjus mokyklos sezonui išnešiotojai mainosi ir per nepatyrimą arba neatsargumą jųs liekate praleisti.

Steponas Narkis.
Naujienų Agentas

TARP MUSŲ BIZNIERIŲ

Ralph's Tavernos Atidarymas

Praeitos savaitės penktadienio laidoje buvo minėta, kad sekantį šeštadienį įvyks Ralph's Taverno Atidarymas, bet ištikro Atidarymas įvyksta šeštadienį ir sekmadienį, spalių-Oct. 20 ir 21 dd.

Savininkai Mr. ir Mrs. Ralph Mažeikiai, yra gerai prisirengę biznio atidarymui ir tikisi daug svečių. J. A. S.

VAKAR CHICAGOJ

● *Policija vakar suėmė 40 metų chicagietį, Eugene Ryaj, už netikusių čekių platinimą. Jis turi ilgą policijos rekordą ir gyvena adresu 4550 N. Racine avenue.*

● "Rodeo" vaidinimuose, kurie dabar vyksta Chicagos stadione, buliai vakar ir užvakar sunkokai sužeidė tris "koubojus". Vieną ukininką iš Phoenix, Arizona, Steve Heacock, bulius metė į stadiono sieną.

● *Nekoks buvo grobis, kurį piktadaris pelnė, įsibrovęs į Double L Laudry patalpas, ties 1525 Madison st., Gary. Pasigriebęs kelnes jis pasileido bėgti. Jas užsimovęs turbut smarkiai sukeikė. Kelnės buvo suplyšusios.*

● East Chicago teisėjas Thomas W. Callahan nuteisė 19 metų jaunuolį Andrew Harris, 5031 Indianapolis Boulevard, sėdėti 390 dienų kalėjime. Teisėjas nusprendė, kad tiek Harris užsipelnė, kai kirto policistui Peter Baumui per veidą. Tasai norėjo jaunuolį išmesti iš šokių salės.

● *Gaisras vakar sunaikino sklepą, apartmentinių namų ties 2235-2241 Lincoln avenue. Ugnis persimetė į viršutinius aukštus, bet 105 namo gyventojams pasisekė išsigelbėti. Keli žmonės pritroško nuo dumų.*

● Better Government Association, veikli Chicagos piliečių politinė organizacija, kreipėsi į Cook apskričio prokuratūrą, reikalaudama nuodugniai ištirti politinę padėtį 24 warde. Organizacija turi faktus, kad "pereituose rinkimuose, 24-tam warde įvyko labai daug visokių šunybių". Keli to wardo rinkimų teisėjai buvo suimti ir nuteisti kalėjiman.

● *Bevalgydamas valgykloj ties 4 West Van Buren street, staiga susirgo ir mirė 61 metų John McFarland, nuo 6858 Crandon avenue. Jisai tarnavo už detektyvą Goldblatt krautuvėj. Velionis gavo kraujo papludimą smegenyse.*

● Prie Oleander avenue ir Ibsen st., nežinomas jaunas vyras užpuolė ir skaudžiai sumušė 17 metų mergaitę, Laurą Jane Gast, 7110 Oleander avenue. Su kokiu tai kietu daiktu smogė jai du kartu per galvą ir pabėgo.

● *Jack Catalano, 60 metų chicagietis, 3211 W. Harrison street, buvo pašautas, kai alinėj ties 3212 W. Harrison įvyko susišaudymas tarp policijos ir bandito. Piktadaris irgi buvo pašautas, bet pabėgo.*

● 41 metų Henry Galli, 631 N. Central Park avenue, vakar anksti rytą užsidarė garaže, uždegė motorą ir atsisėdo savo automobilyj. Kai už kiek laiko žmona vyro pasigedo ir atėjo garažan jo ieškoti, Galli buvo negyvas.

● *"Dėl karo ir kitų nepriežiūrių aplinkybių," pasaulinis oro kongresas, kuris turėjo įvykti Chicagoj lapkričio 1-5, vakar buvo atšauktas. Dėl tų pačių priežasčių buvo atšauktas Airijos premjero Eamon de Valeros vizitas Amerikon.*

● *Vakar Chicagon atplaukė pirmas laivas iš Europos po karo paskelbimo. Jis yra "Kakefjell" 258 pėdų prekinis garinis laivas, kuris išplaukė iš Estijos uosto Talino, apie mėnesį laiko atgal, kelionėj buvo sustabdytas tris kartus ir vos nenuėjo dugnan, pakliuvęs į minų lauką.*