The First and Greatest Lithuanian Daily in America
NAUJIENOS
THE LITHUANIAN DAILY NEWS
PUBLISHED BY THE LITHUANIAN NEWS PUB. CO., INC.
1739 South Halsted Street, Chicago, Illinois
Phone CANal 8500
Pirmas ir Didžiausias Lietuvių Dienraštis Amerikoje

University of Illinois
Library (gr.)

NAUJIENOS
THE LITHUANIAN DAILY NEWS

Entered as second-class matter March 7, 1914 at the Post Office at Chicago, Ill., under the Act of March 3, 1879

The First and Greatest Lithuanian Daily in America
NAUJIENOS
THE LITHUANIAN DAILY NEWS
PUBLISHED BY THE LITHUANIAN NEWS PUB. CO., INC.
1739 South Halsted Street, Chicago, Illinois
Phone CANal 8500
Pirmas ir Didžiausias Lietuvių Dienraštis Amerikoje

VOL XXVI | Kaina 3c | Chicago, Ill., Ketvirtadienis, Spalių-October 26 d., 1939 | No. 252

Hitleris Grąžina Lietuvai Klaipėdą

MAINAIS Į KLAIPĖDĄ NIEKO NEGAUSIĄS

Lietuvos kariuomenės žygiavimas į Vilnių sulaikytas

CHICAGO, spalio 25.—Dienraštis "The Chicago Daily Times" trečiadienio laidoje paduoda Genevieve Tabouis pranešimą iš Paryžiaus, kuris liečia Lietuvą. Pranešimas sako, kad Vokietija paskelbė antradienį pavedanti per 55 metus Klaipėdą Lietuvai (tiksliau pasakius, Rusijai).

Vokietijos interesai, sako Tabouis, šiaurės Europoje dabar pasibaigia prie Lietuvos sienos. Hitleris sugrąžino vieną savo grobių, bet mainais į .į veik nieko negavo.

[Kai bolševikai paėmė Vilnių ir kai pasirodė pranešimų, kad Rusija atiduos Lietuvai Vilnių, tuo pačiu laiku buvo paskelbta ir žinia, kad Lietuva, remiama Rusijos, reikalausianti Klaipėdą jai grąžinti. Šita žinia vėliau buvo paneigta, tačiau korespondentai davė suprasti, kad Lietuvos vyriausybė Klaipėdos klausimą svarsto.]

Tenka pastebėti, kad kituose dienraščiuose trečiadienį žinios apie grąžinimą Klaipėdos Lietuvai nebuvo.

—x—x—x—

LONDONAS, Anglija, spalio 25. — Buvo numatyta, kad trečiadienį Lietuvos kariuomenė užims Vilnių. Okupavimas tapo sulaikytas. Taip sako žinios gaunamos iš Stockholmo, Švedijos sostinės. Okupavimas sulaikytas dėl lenkų ir bolševikų ginčo.

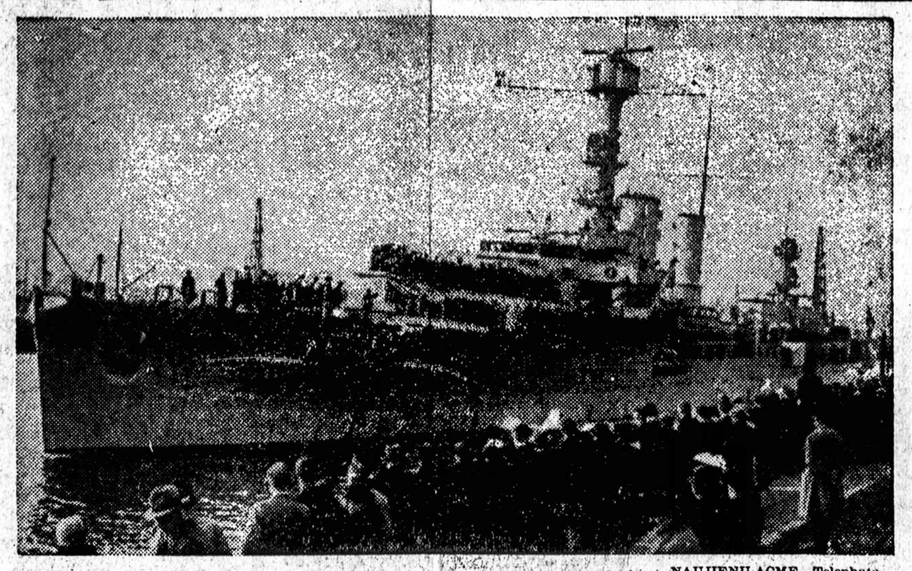

NAUJIENŲ-ACME Telephoto

Vokiečių kreiseris "Emden", kuris sulaikė Amerikos laivą "City of Flint" ir nugabeno jį į Murmanską.

Rusijos maršavimas į Estiją buvo nesėkmingas

RIGA, Latvija, spalio 25. — Rusija planavo, kad jos kariuomenė užims bazes Estijoje į dvi dienas. Rusams tikrumoje ėmė užimti tas bazes keturias dienas. Mažiausia 20 nuošimčių rusų tankų, šarvotų sunkvežimių ir traktorių sulužo kely, nepasiekę numatytų punktų.

Tarp estų ir vokiečių, kurie iki šiol Estijoje sugyveno gan gerai, reiškiasi priešingumas. Estai išmetinėja vokiečiams: "Tai jusų Hitleris pardavė mus bolševikams."

Vokiečių laivai praslido blokadą

TORNDHEIM, Norvegija, spalio 25. — Norvegijos vyriausybė patvirtino faktą, kad kai kurie vokiečių karo laivai praslido Britanijos blokadą šiaurės juroje ir dabar operuoja plačiajame vandenyne. Greta submarinų talkininkų laivus dabar atakuoja du vokiečių karo laivai — Deutschland ir Emden. Pastarasis laivas užgriebė Jungt. Valstijų prekybinį laivą City of Flint.

Įvyko bulgarų ir rumunų kautynės

BUDAPEST, Vengrija, spalio 25. — Bulgarijos "savanoriai" susikirto su Rumunijos žandarais Dobrudža apskrity, kuris praeity priklausė Bulgarijai, o dabar yra Rumunijos dalis. Daug bulgarų "savanorių" areštuota. Paskutiniuoju laiku bulgarai reikalauja, kad Rumunija grąžintų jiems Dobrudžą.

ORAS

Chicagai ir apielinkei federalio oro biuras šiai dienai pranašauja:

Debesuota; truputį šalčiau; saulė teka 6:14 v. r., leidžiasi 4:54 v. v.

Vokiečiai ir rusai tariasi dėl Amerikos laivo

BERLYNAS, Vokietija, spalio 25. — Vyriausybė painformavo trečiadienį Jungt. Valstijų charge d'affaires Alexander Kirk, kad Vokietija ir Rusija tariasi dėl Jungt. Valstijų laivo City of Flint, kuris dabar yra rusų uoste Murmansk.

Jungt. Valstijų valdžia laukia pilnų informacijų apie City of Flint suėmimą. Gavusi jas, ji nutars kokios akcijos reikia imtis.

Britanijos lėktuvai skrido virš Berlyno

LONDONAS, Anglija, spalio 25. — Britanijos oro ministerija paskelbė trečiadienį, jogei britų lėktuvai apžiurinėjimo tikslais naktį į trečiadienį buvo nuskridę į Vokietiją. Jie skrido taipgi virš Berlyno. Kiti vokiečių miestai, kuriuos britų lėktuvai pasiekė, buvo Hamburg ir Magdeburg.

Sekantis vokiečių žygis — Anglijos bombardavimas

BERLYNAS, Vokietija, spalio 25. — Sekantis Vokietijos žygis veikiausia bus suintensyvintas Anglijos bombardavimas — kalba Esseno dienraštis National Zeitung. Tas dienraštis yra žinomas kaipo turįs artimo kontakto su Vokietijos oro ministerija ir todėl jo editorialams priduodama nemažos reikšmės.

Švedija pirks 102 karo lėktuvus

STOCKHOLM, Švedija, spalio 25. — Švedijos parlamentas trečiadienį paskyrė $9,000,000 karo lėktuvams pirkti. Švedai ketina nusipirkti 102 tokius lėktuvus.

Norvegija taipgi padidino užsakymus pastatyti jai Amerikoj karo lėktuvų. Dabar Norvegija yra užsakiusi Jungt. Valstijose 24 lėktuvus.

Chrysler korporacija ir unija tebeveda derybas

DETROIT, Mich., spalio 25. — Herman L. Weckler, Chrysler korporacijos vice-prezidentas, antradienį pareiškė, kad korporacija ir automobilių darbininkų unija susitarė taikytis kompromisu. Unijos prezidentas Thomas įspėjo, kad taikos dar nėra.

Dėl korporacijos pastangų įvesti įmonėse pagreitintą darbą kilo darbininkų pasipriešinimas ir 75,000 darbininkų neteko darbo.

Korporacijos-darbininkų ginčui likviduoti tarpininkauja Jungt. Valstijų darbo departamento atstovas William F. Dewey.

Išrinko delegatus į sovietų atstovybes

MASKVA, Sovietų Rusija, spalio 25. — Pereitą sekmadienį Rusijos okupuotose Lenkijos dalyse įvyko rinkimas delegatų į sovietų atstovybes. Apie 7,000,000 balsų paduota rinkimuose. Bet atsirado apie 700,000 tokių gyventojų, kurie sunaikino balotus, ištrindami kandidatų vardus. Savo kandidatų šitie balsuotojai negalėjo statyti.

Autorizavo keturiose automobilių įmonėse streiką

DETROIT, Mich., spalio 25. — R. J. Thomas, automobilių darbininkų unijos prezidentas, autorizavo pašaukti į streiką keturių automobilių įmonių darbininkus. Trys tų įmonių yra Detroite, o ketvirtoji Muncie, Ind.

Civiliai francuzai pašalinami iš Pareinio

BASEL, Šveicarija, spalio 25. — Trečiadienį prasidėjo gabenimas Francuzijos civilinių gyventojų iš pasienio pagal Reino upę. Gyventojai išgabenami 6 mylių platumo juostoj, plote nuo Strasbourgo iki Šveicarijos rubežiaus.

TELEGRAMOS IŠ LIETUVOS

LIETUVOS KARIUOMENĖ PRADĖS ŽYGIUOTI VILNIAUS SRITIN.

KAUNAS, spalių 22 d. — Sovietų Rusijos Užsienių Reikalų Komisaras Molotovas pranešė, kad Lietuvos kariuomenė galinti pradėti palaipsniui žygiuoti Vilniaus sritin.

ATVYKO SOVIETŲ RUSIJOS KARIUOMENĖS KOMISIJA.

KAUNAS, spalių 22 d. į Kauną atvyko Sovietų Rusijos kariuomenės komisija.

PASKOLA VILNIAUS KRAŠTO REIKALAMS.

KAUNAS, spalių 22 d. — Perėmimas nualinto Vilniaus Krašto tuojau reikalauja iš valstybės iždo išlaidų, kurios normaliam biudžete nenumatytos. Tam reikalui Lietuvos Seimas priėmė 50 mil. paskolą, kuri vadinsis Vilniaus Paskola.

1939/X/23 d.

Turkai patvirtins sutartį su talkininkais lapkričio 1 d.

ANKARA, Turkija, spalio 25. — Turkijos parlamentas bus sušauktas sesijai lapkričio 1 d. Manoma, jis užgirs britų-francuzų-turkų šiomis dienomis pasirašytą sutartį.

11 bilionu pašalpai teikti

WASHINGTON, D. C., spalio 25. — Iždo departamentas antradienį paskelbė, kad per puspenktų metų Jungt. Valstijos pašalpos reikalams išleido daugiau nei 11 bilionų dolerių.

Numato daugiau prekybos sutarčių su Rusija

LONDONAS, Anglija, spalio 25. — Valdžia painformavo parlamentą, kad gal but Britanija padarys daugiau prekybos sutarčių su Rusija.

Saugo laivus Normandie ir Queen Mary

NEW YORK, N. Y., spalio 25. — New Yorke yra šiuo laiku britų pasažierinis laivas Queen Mary ir francuzų laivas Normandie. New Yorko policija patyrė, kad daromas sąmokslas abudu ar bent vieną tų laivų sužaloti. Laivų kapitonai įspėti apie pavojų, daugiau policijos pastatyta laivus saugoti.

Hitlerio generolai tariasi

BERLYNAS, Vokietija, spalio 25. — Daugiau nei dvidešimt nacių armijos generolų ir generalinio štabo narių trečiadienį turėjo konferenciją Hitlerio ofisuose. Manoma, konferencijoj dalyvavęs ir pats Hitleris. Kokiais klausimais generolai tarėsi, nepaskelbta.

Francuzai užgriebė vokiečiams skirtą aliejų

PARYŽIUS, Francuzija, spalio 25. — Francuzijos laivyno vadovybė paskelbė, kad jos karo laivas sulaikė norvegų 7,910 tonų tanką, gabenusį aliejų Vokietijai. Norvegų laivas internuotas Francuzijos uoste. Uosto vardas nepaskelbtas.

Rusai sulaiko 20 prekybinių laivų

NARVIK, Norvegija, spalio 25. — Šį uostą trečiadienį pasiekė norvegų prekybinis laivas, atplaukęs iš Archangelsko. Laivo kapitonas sako, kad sovietų valdininkai sulaiko Rusijos šiaurės uostuose 20 svetimų šalių prekybinių laivų, neleisdami jiems išplaukti.

Browderio teismas lapkričio 27 d.

NEW YORK, N. Y., spalio 25. — Earl Browder tapo indaitytas dėl to, kad jis vartojo falšyvus pasportus kelionėms į Europą. Teismas jam šitoje byloje paskirtas lapkričio 27 dieną.

SOVIETŲ REIKALAVIMAI SUOMIJAI PAKEISTI

KARINIAI SUOMIŲ EKSPERTAI PASILIEKĄ MASKVOJE

HELSINKIS, Suomija, spalio 25. — Gaunamais čia pranešimais Rusija pakeitė reikalavimus Suomijai. Ji atsisakė nuo reikalavimo abipusės pagalbos sutarties. Panašios sutartys pastatė kitas Pabaltijos valstybes — Lietuvą, Latviją ir Estiją — po bolševikų kontrole.

Suomija taipgi atsisakiusi duoti bazę Rusijos kariuomenei Hango mieste. Ji nesutikusi duoti rusams nė dalinos kontrolės Aaland salose.

Reiškiama nuomonė, kad Suomija sutiksianti atiduoti rusams tris mažas salas arti Kronštadto mainais į sklipą teritorijos sovietų Karelijoje.

Sovietų Rusija išdėstė reikalavimus suomiams ant rašto. Iš to fakto, kad reikalavimai išdėstyti ant rašto, daromas išvadas, jogei Stalinas norįs geruoju su suomiais klausimus išrišti.

Suomių delegacijos pirmininkas, Dr. Paasikivi, ir finansų ministeris Tanner, delegacijos narys, grįžta į Helsinkį pasitarti su kitais valdžios nariais. Ar jie dar į Maskvą vyks, ar toliau suomiai derybas su rusais ves paprastais diplomatiniais keliais, nepaskelbta. Sakoma, suomių kariniai ekspertai dar pasilikę Maskvoje.

Embargo sulaiko $78,000,000 vertės reikmenų

WASHINGTON, D. C., spalio 25. — Embargo neleidžia išgabenti iš Jungt. Valstijų kariaujančioms šalims reikmenų vertės $78,908,525.

Valdžia skundžia geležinkelius

WASHINGTON, D. C., spalio 25. — Teisingumo departamentas apskundė teisme Jungt. Valstijų geležinkelių sąjungą. Sako, ji nusižengusi Shermano prieš-trustiniam įstatymui. Sąjungai priklauso 236 geležinkeliai.

Sovietų komisija vyksta į Berlyną

MASKVA, Sovietų Rusija, spalio 25. — Antradienio vakare sovietų Rusijos ekonominė komisija išvyko į Berlyną. Dar penkiolika komisijos narių išvyks į Berlyną trečiadienio vakare.

Francuzai išvyti iš vokiečių žemės

BERLYNAS, Vokietija, spalio 25. — Nacių karo vadovybė trečiadienį išleido komunikatą, kuris sako, kad paskutinis francuzų kareivis tapo išvytas iš Vokietijos teritorijos.

Rusija parduoda pašarą Vokietijai

MASKVA, Sovietų Rusija, spalio 25. — Pranešama, nacių Vokietija užpirkusi Rusijoje 1,000,000 tonų pašaro Vokietijos gyvuliams šerti.

LONDONAS, Anglija, spalio 25. — Lenkijos ambasada Londone išleido mobilizacijos įsakymą lenkams gyvenantiems Anglijoj. Lenkai verbuojami karui prieš vokiečius Francuzijoje.

ALTADENA, Cal., spalio 25. — Pirmadienį mirė savo namuose Zane Grey, žymus Jungt. Valstijų rašytojas. Buvo 64 metų senumo.

KARO ŽINIŲ SĄTRAUKA

—x—x—x—

PARYŽIUS, Francuzija, spalio 25. — Paryžių pasiekė žinia, kad Hitleris atiduoda Klaipėdą Lietuvai, o kartu ir Rusijai, nes Lietuva šiandien yra po Rusijos protektoratu.

LONDONAS, Anglija, spalio 25. — Buvo numatyta, kad trečiadienį Lietuvos kariuomenė okupuos Vilnių. Dėl bolševikų-lenkų ginčo okupavimas atidėtas.

LONDONAS, Anglija, spalio 25. — Vokiečių dienraštis leidžiamas Essene, kuris dažnai atvaizduoja feldmaršalo Goeringo (Vokietijos oro ministerio) pažiuras, sako, kad artimoje ateity vokiečiai suintensyvins lėktuvų atakas prieš Angliją.

BERLYNAS, Vokietija, spalio 25. — Nacių karo komunikatas trečiadienį sako, kad paskutiniai francuzų kareiviai tapo išvyti iš Vokietijos teritorijos.

HELSINKIS, Suomija, spalio 25. — Paskelbta, jogei trijose zonose, Suomijos pietų rytų pakraščiuose, Suomių įlankoje pabertos minos. Helsinkis laukia Suomijos delegacijos grįžtant iš Maskvos.

NEW YORK, N. Y., spalio 25. — Pranešta apie sąmokslą sužaloti puošnius francuzų ir britų pasažierinius laivus Normandie ir Queen Mary. Paskirtas stiprus policijos burys laivų saugoti.

LONDONAS, Anglija, spalio 25. — Londone gauta žinių, jogei Vokietija sutiko padėti rusams kariškąjį laivyną statyti. Už vokiečių talką rusai ketina naciams žaliavomis mokėti.

BERLYNAS, Vokietija, spalio 25. — Hitleris paskyrė nacių ministerį be portfelio, Hans Franką, generaliniu gubernatoriu tos Lenkijos dalies, kuri pasiliko neįjungta į reichą.

BUDAPEST, Vengrija, spalio 25. — Rusų kariuomenė randasi prie Karpatų kalnų Lenkijos pusėje. Balkanų šalys rusų kariuomenės buvimą čia skaito pavojumi sau. Jeigu rusai kėsintųsi briautis į Karpatų Ukrainą, tai bent trys šalys planuoja pasipriešinti. Jos yra: Vengrija, Jugoslavija ir Italija.

Lietuvos Atstatymo Bendrovė

Bendrovės viršininkai kaltinami politiniais sumetimais. Kas to skundo promoteriai ir inžinieriai.

(Tęsinys)

Kodėl Nevisi Direktoriai Kalti?

III

Praeitame straipsnyje minėjau, kad Bendrovės Direktorių Valdybos nariai yra patraukti teisman, tai tąja proga pasinaudodamas skundo autorius adv. K. C. Jurgėla, to skundo vertimus jau suspėjo laikraščiuose paskelbti, kaip viešą rekordą, gautą iš teismo kaip jis sako. Skunde yra sudėti įvairųs apkaltinimai, aišku, jei skundas neturėtų kaltinimų savyje, tai nebutų skundas, tų įkaltinimų pasiskaitę laikraščių skaitytojai ir B-vės šėrininkai, savaime suprantama, kokią gali turėti nuomonę apie kaltinamuosius žmones.

Su kokiais tikslais tas yra daroma, mums spėlioti netenka; vyriausias šio skundo instigatorius ir vėl ruošiasi kandidatuoti į SLA viršininkus, o kaltinamieji nė vienas iš jų nėra jo kandidaturos rėmėjai, atvirkščiai yra jo politiniai priešai, tai kad nekenktų jo kandidatavimo reikalams, tai tie apskųstieji bus geriausia proga sukompramituoti visuomenės akyse, padaryti juos tokiai baisiais, kad jų žodis neturėtų jokios reikšmės, ir tokiu budu prasiskinti sau kelią į pelningą jo reikalams vietą.

Šiame nėra nieko nepaprasto, politikieriai norėdami atsitupti ant aukšto lizdo, visur ir veik be išimties panašiai elgiasi, bet dėlto visuomenė privalo tai žinoti, ir aš del to painformuoju šėrininkus, kad žinotų už kokį pinigą teikiamas spaudoje informacijas apie apskųstuosius limtų.

Kuomet p. Jurgėla spaudai patiekė bylos vertimus, tai tuli laikraščių redaktoriai, rankas sau trindami iš džiaugsmo prie tų skunde daromų įkaltinimų pridėjo nemenkai ir savo komentarų, ir ištisus straipsnius parašė pasiremiant neva daviniais.

Šitai "Tėvynės" redaktorius p. Kleopas Jurgelionis "T." No. 34 š. m. aiškindamas p. A. Banišauskui priežastis SLA Centro kėlimo reikale sako:

"Tikras užsisprimas iš keleto žmonių pusės prieš Pittsburgh atsirado tik po to kaip be vilties atsigauti sugriuvusios Lietuvos Atstatymo Bendrovės biznio. Jie buvo gavę iš SLA daug pinigų savo namams, ir Susivienijimui teko tuos namus atsiimti už skolą."

Kas tie jie?—nepasakoma, bet kitoj vietoj skaitant ilgą straipsnį galima dasiprotėti, kad tai B-vės Direktoriai, Valdybos nariai, kurie dabar teisme tardomi.

"Tėvynės" No. 35 straipsnyje antrašte "Pražudyti Turtai" p. Jurgelionis nupasakoja, kaip p. V. K. Račkauskas, tuo laiku "T." redaktorius ir A. B. Strimaitis, SLA sekretorius, vėliau tapęs nepamainomas LAB-vės sekretorium. Įgavę SLA narių pasitikėjimą, klojo sau takus į LAB-vės šiltas vietas.

"Tas pasitikėjimas, kurį tuomet SLA nariuose Strimaitis ir Račkauska turėjo, jiems padėjo pardavinėjime B-vės šėrų."

Kuomet p. V. K. Rračkauskas pardavinėjo B-vės šėrus, tai tuo laiku jis nebuvo "Tėvynės" redaktorius ir neėmė iš SLA algos, kaip kad p. Jurgelionis tvirtina. A. B. Strimaitis niekuomet niekam jokios B-vės nei vieno šėro nepardavė. Jėi kur atsirastų tokis žmogus, kuris galėtų įrodyti, kad A .B. Strimaitis yra kam nors bent vieną akciją pardavęs ar užrašęs, tai ant pristatyto kvito mano rankos parašu, aš pasižadu pilnai tokius šėrus pirkusiems apmokėti.

Prie B-vės organizavimo dirbo velionis Jonas Strimaitis, bet ne A. B. Strimaitis. Šiuos du asmenis kuo geriausiai ypatiškai pažinojo p. Jurgelionis, bet dabar, kada puolė kaltinimai ant A. B. Strimaičio, tai ir p. Jurgelionis dedasi kaip tik to skirtumo nežinąs.

A. B. Strimaitis jokiems savo namams pinigų iš SLA neskolino. Susivienijimas iš A. B. Strimaičio jokių namų už skolas neatsiėmė, ir šitą viską p. Jurgelionis aiškiausiai žino, kodel rašo savo redeguojamam laikraštyje nebutus daiktus, tai pradžioje šio straipsnio yra pasakytas, kas jei nepolitiniai sumetimai?

A. B. Strimaitis tarnaudamas SLA kaipo sekretorius jokiu bosu nebuvo, jis ėjo jam pavestas pareigas, o SLA viršininkai Pild. Tar. ir įvairios komisijos tvarkė SLA reikalus taip, kaip ir dabar kad privalo buti, bet šiandien Jurgelionis pasisavino sau tas teises ir jis dabar diktuoja Pild. Tarybai, ką anoji privalo ir ką neprivalo daryti. Tai, vadinasi, jis šiandien bosauja, ir apie kitus todel sprendžia pagal save. Jis delto ir nariams nori įkalbėti tą, ko niekuomet nebuvo. Ne jaugi jis mano, kad SLA nariai taip trumparegiai, kad nemato kokiais sumetimais jis juos trumparegiais nori pastatyti?

Kad SLA skolino B-vei $40,000, tai del to, kad turėjo pinigų ir matė gerą pelną, o B-vė pasiskolino iš SLA tą sumą, kad jai reikėjo namo remontui tų pinigų, ir B-vė davė užstatą $100,000 vertės namą, tai kas čia bloga,—išpildyta tik lietuvių obalsis "savas pas savą". Juk SLA iš tos paskolos gavo milžinišką naudą—pelną. Per 20 metų B-vė sumokėjo 6% kas šeši mėnesiai, per tą laiką sumokėjo su "Compound interest" $90,480 vien tik palukanų. Vėliau B-vė atmokėjo $5,000 paskolos, tai kuomet legalio patarėjo ir B-vės vicepirmininko adv. F. J. Bagočiaus patarimais B-vės namas buvo pervestas Susivienijimui, tai namas buvo puikiausiai ištaisytas, kontraktas lysas buvo sudarytas vertės $40,000, kad ir dabar SLA prie to namo nieko pridėti nereikalauja, tik turi gražų pelną ant indėtų $30,000. Rokuojant kiek už namą galima dabar gauti, nemažiau $75,000 ir nuošimčių gavo $90,480, grynais pinigais atmokėti $5,000, tai iš viso yra 170,480 už $35,000 paskolos, tai grynas SLA pelnas gautas $135,480. Už tokį transkaciją Susivienijimas buvusiam savo sekretoriai A. B. Strimaičiui turėtų mokėti iki gyvos galvos penciją, o neleisti, kad p. Jurgelionis per organą rašytų paškvilius ant jo galvos.

Kad mano sekretoriavimo laiku B-vės sumanytojai ir vedėjai skelbėsi po įvairius laikraščius, tarp kitų ir "Tėvynę", tai buvo mano šventa pareiga kaipo "Tėvynės" administratoriaus stengtis kuo daugiausia biznio gauti "Tėvynei", kadangi B-vės skelbimai buvo grynas ir pelningas biznis, nes "Tėvynė" už skelbimus iš B-vės gavo $13,299.21 grynais pinigais. Kiti laikraščiai ir buvo apmokami, kodel aš "Tėvynės" administratorius esu kaltinimas už ėmimą skelbimų, o kiti lietuvių laikraščiai nekalti? Vienybė gavo $3,388.68, Lietuva $1,201.93, Darbininkas $1,105.24, Sandara $1,090.62, Naujienos $868.28, Draugas $714.22, Garsas $692.75, Dirva 330.25, Amerikos Lietuvis $269.40, Saulė $239.91, Keleivis $178.40, Laisvė $11.25. Viso skelbimams išmokėta 23,390.14 pirm apskųstieji buvo bent koklais B-vės viršininkais, o dabar skundikai reikalauja iš šitų pinigų atsiskaltyti. Šios skaitlinės yra imtos iš B-vės šėrininkų rinktos revizijos komisijos 1920 m.

To paties straipsnio kitoj vietoj p. Jurgelionis sako, kad kuomet A. B. Strimaitis pastojo B-vės sekretoriumi, tai BENDROVĖ BUVUS VISIŠKU BANKRUTU. Tarp daugelio neteisybių, visgi neišvengta ir vien šventa teisybė pasakyti. Ačiu p. Jurgelioniui už tai. Tur but jis žinojo, kad faktui paremti aš turiu jo paties laišką, rašytą p. M. Matusevičiui į Baltimore, Md., birželio mėn. 1922 m., kuriame jis (Jurgelionis) nustatė B-vės šėrų vertę po 50c. Tuomet B-vės bosu tapo A. B. Srtimaitis, tai kodel dabar po 17 metų Strimaitis yra kaltinamas už subankrutavimą B-vės? Juk jau tada B-vė buvo visiškame bankrutė. Šiandien po 17 metų B-vės finansinė buklė šiek tiek geresnė, negu buvo tuo laiku. Jei tuomet šėras buvo vertas tik 50c, tai dabar vertas 70c. Sulikvidavus visus indėlius manoma, kad dalinimui dar butų pasilikę apie $28,000, kas sudaro 7% nuo įdėto kapitalo. Kitais žodžiais, ir prieš Jurgelionio tvirtinimą A. B. Strimaitis nenugyveno B-vės, bet užgyveno.

Dabar, kuomet B-vė yra patraukta teisman, ir kuomet advokatai pasisakė, ko jie tikisi iš B-vės gauti, tai dividendas šėrininkams gali buti visiškai menkas.

—*A. B. Strimaitis*

Bus daugiau)

Kokios Rušies Liuosuotojas Yra Geriausias Vaikams

Nepakenčiamas, neskoningas valytojas yra užtektinai blogas suaugusiems. Bet vaikams — jis visai neįmanomas. Vaikams liuosuotojas, be abejo, turėtų buti veiklus, bet švelnus ir malonus priimti.

Užtat milijonai protingai galvojančių motinų savo vaikams vartoja Ex-Lax. Dėl to, kad Ex-Lax yra patikimas liuosuotojas — liuosuotojas, kuriuo galima pasitikėti.

Vaikučiai mėgsta jo gardų šokoladinį skonį, jo lengvą ir patogų veikimą. Motinos žino, kad Ex-Lax paliuosuoja vidurius taip tikrai, kaip ir kiekvienas stiprus liuosuotojas, duodamas vaikams.

Per 30 metų Ex-Lax yra Amerikoje mėgiamiausias liuosuotojas. Jis kaštuoja tik 10c. ar 25c. dėžutei kiekvienoje vaistinėje.

SAUGOKITĖS PAMĖGDŽIOJIMŲ! ATSISAKYKIT JŲ PAKEIČIANČIŲ!
Gaminama tik vienas tikras Ex-Lax! Įsidėmėkite raides "E-X-L-A-X" ant dėžutės ir kiekvienos plytelės. Kad gautumėt geras pasekmes, reikalaukite originalio Ex-Lax.

LITHUANIAN No. 21

CRANE COAL COMPANY
5332 So. Long Avenue
Telefonas PORTSMOUTH 9022

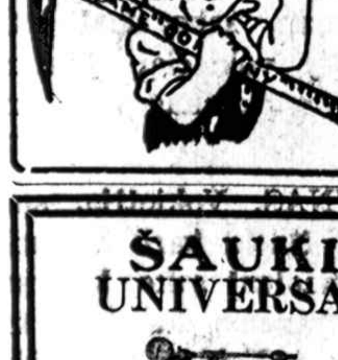

POCAHONTAS Mine Run iš geriausių mainų, daug dulkių išimta Perkant 5 tonus ar daugiau $7.65
PETROLEUM CARBON COKE Perkant 5 tonus ar daugiau Tonas $7.40
Sales Tax ekstra.

ŠAUKIT CALUMET 6969
UNIVERSAL PLUMBING & HEATING SUPPLY COMPANY Not Inc.
10 West 18th Street
Į vakarus nuo State Street

Ir musų patyręs inžinierius atvažiuos į jusų namus ir suteiks DYKAI apskaičiavimą dėl naapšildymo reikmenų (plant) garu arba karštu vandeniu šildomą.

Nereikia pinigų įmokėti—36 mėnesiai išmokėjimui—žema palukanų kaina. Lietuvis salesmanas

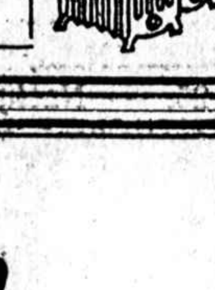

Atdara vakarais iki val. Nedėliomis iki 1 v. dieną

Spausdinam

PLAKATUS, BILIETUS
BIZNIO KORTELES
DR-MS ATVIRUKUS
KONSTITUCIJAS IR
DAROME VISOKIUS
SPAUDOS DARBUS

NAUJIENOS
1739 South Halsted Street
CHICAGO, ILLINOIS
Tel. Canal 8500

LAIDOTUVIŲ DIREKTORIUS
John F. Eudeikis
SENIAUSIA IR DIDŽIAUSIA LAIDOJIMO ĮSTAIGA
AMBULANCE DIENĄ IR NAKTĮ
Visi Telefonai YARDS 1741-1742
4605-07 So. Hermitage Ave.
4447 South Fairfield Avenue
Telefonas LAFAYETTE 0727
Dykai koplyčios visose Chicagos dalyse
Klausykite musų radio programų Antradienio ir šeštadienio rytmečiais, 10:00 val. ryto iš W. H. I. P. stoties (1480 K.) su POVILU ŠALTIMIERU.

Laidotuvių Direktoriai

NARIAI Chicagos, Cicero Lietuvių Direktorių Asociacijos

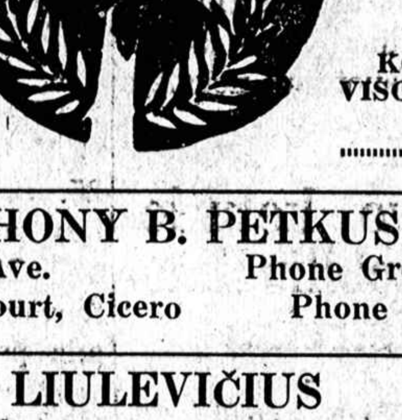

Ambulance Patarnavimas Dieną ir naktį
TURIME KOPLYČIAS VISOSE MIESTO DALYSE

ANTHONY B. PETKUS
6834 So. Western Ave. Phone Grovehill 0142
1410 South 49th Court, Cicero Phone Cicero 2109

J. LIULEVIČIUS
4348 S. California Avenue Phone Lafayette 3572

P. J. RIDIKAS
3354 So. Halsted Street YARDS 1419

I. J. ZOLP
1646 West 46th Street Phone Yards 0781 Yards 0782

S. P. MAŽEIKA
3319 Lituanica Avenue Yards 1139 Yards 1138

LACHAWICZ IR SUNŪS
2314 West 23rd Place Phone Canal 2515
SKYRIUS: 42-44 East 108th Street Tel. Pullman 1270

ALBERT V. PETKUS
4704 So. Western Avenue Phone Lafayette 8024

ANTANAS M. PHILLIPS
3307 Lituanica Avenue Phone Yards 4908

Mrs. A. K. JARUSZ

Physical Therapy and Midwife
Kiekvieną dieną
6630 S. Western av.
Tel. Hemlock 9252
Subatoj ir Nedėlioj
Central Avenue, Beverly Shores, Indiana
Tel. Mich. City 2799—R3.

AKIŲ SPECIALISTAI

DR. VAITUSH, OPT.
LIETUVIS
Mano 20 metų praktikavimas jusų garantavimas.
Optometrically Akių Specialistas
Palengvina akių įtempimą, kuris esti priežastimi galvos skaudėjimo svaigimo, akių aptemimo, nervuotumo, skaudamą akių karštį, atitaiso trumparegystę ir toliregystę. Prirengia teisingai akinius. Visuose atsitikimuose egzaminavimas daromas su elektra, parodančia mažiausias klaidas. Specialė atyda atkreipiama į mokyklos vaikus. Kreivos akys atitaisomos.
VALANDOS: nuo 10 ryto iki 8 v. Nedėlioj tiktai pagal susitarimą.
Daugelyj atsitikimų akys atitaisomos be akinių. Kainos pigiau kaip pirma.
4712 South Ashland Av.
Phone YARDS 1373.

DR. G. SERNER
LIETUVIS AKIŲ GYDYTOJAS

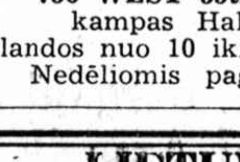

Tel. Yards 1829
Pritaiko Akinius Kreivas Akis Ištaiso.
Ofisas ir Akinių Dirbtuvė
756 WEST 35th STREET
kampas Halsted St.
Valandos nuo 10 iki 4, nuo 6 iki 8
Nedėliomis pagal sutartį.

LIETUVIAI

GYDYTOJAI IR DENTISTAI
Amerikos Lietuvių Daktarų Draugijos Nariai.

Ofiso Tel. YARDS 5921
DR. BERTASH
756 West 35th St.
Cor. of 35th and Halsted Sts.
Ofiso valandos nuo 1-3 nuo 6:30-8:30
Nedėliomis pagal sutartį.
Rez. 4910 SO. MICHIGAN BLVD.
Tel. Kenwood 5107.

Phone CANAL 6122
DR. S. BIEŽIS
GYDYTOJAS IR CHIRURGAS
2201 West 22nd Street
Valandos: nuo 1—3 ir 7—8
Seredomis ir nedėl. pagal sutartį
Rez. 6631 So. California Avenue
Telefonas Republic 7868

Ofiso Tel. Virginia 0036.
Residence Tel. BEVERLY 8244
DR. T. DUNDULIS
GYDYTOJAS IR CHIRURGAS
4157 ARCHER AVENUE
Ofiso valandos:
nuo 2—4 ir nuo 6—8 val. vakaro
8939 SOUTH CLAREMONT AVE.
Valandos—9—10 A. M.
Nedėlioj pagal sutartį.

Dr. F. Pulsucki Le Van
GYDYTOJAS IR CHIRURGAS
Valandos kasdien 2-4 ir 6-9 vak.
1957 W. Garfield Blvd.
Cor. Damen. Hemlock 6699

A. Montvid, M. D.
West Town State Bank Bldg.
2400 WEST MADISON STREET
Val. 1 iki 3 po pietų, 6 iki 8 vak.
Telefonas SEELEY 7330
Namų telefonas Brunswick 0597

Office and Res. Phone Calumet 7477
Office Hours: 2-4 p. m. 7-8:30 p. m.
DR. ST. NAIKELIS
PHYSICIAN AND SURGEON
3261 So. Halsted Street

Tel. YARDS 3146
VALANDOS: Nuo 11 iki 12, 2 iki 4 ir 7 iki 9.
Pirmadieniais: 2 iki 4 ir 7 iki 9
Šventadieniais: 11 iki 12.
Dr. V. A. Šimkus
GYDYTOJAS IR CHIRURGAS
ir Akinius Pritaiko
3343 S. HALSTED ST.

Dr. V. E. SIEDLINSKI
DENTISTAS
Pirm., Trečiadienį, Šeštadienį
4631 So. Ashland Ave.
Tel. YARDS 0994
Antrad., Ketvirtad. Penktadienį
4143 So. Archer Ave.
Tel. LAFAYETTE 3650

DR. STRIKOL'IS
Gydytojas ir Chirurgas
Ofisas 4645 SO. ASHLAND AVE.
Ofiso val.: Nuo 2 iki 4 ir nuo 6 iki 8 vak. Nedėlioj pagal susitarimą
Ofiso Tel.: YARDS 4787
Namų Tel.: PROSPECT 1930

DR. C. Z. VEZEL'IS
DENTISTAS
4645 So. Ashland Ave.
arti 47 Street
Telefonas YARDS 2240
Valandos nuo 9 iki 8 vakaro.
Seredoj pagal sutartį.

DR. BRUNO J. ZUBRICKAS
GYDYTOJAS IR CHIRURGAS
2808 West 63rd St.
VALANDOS: 2—4 popiet ir 7—9 vakaro, trečiadieniais ir sekmadieniais pagal susitarimą.
Telefonas HEMLOCK 6111

Kiti Lietuviai Daktarai

Dr. B. C. Bružas
DENTISTAS
4363 Archer Ave.
(prie Kedzie Ave.)
BRIGHTON BANK BUILDING
Atdara 10:00 v. r. iki 9:00 v. v.
Trečiadieniais Susitarus
Tel. Lafayette 3151

DR. A. JENKINS
(Lietuvis)
GYDYTOJAS IR CHIRURGAS
2500 West 63rd Street
Ofiso valandos: nuo 1—4 ir nuo 7—9 val. vakaro ir pagal sutartį.
Ofiso Tel. PROSPECT 6737
Namų Tel. VIRGINIA 2421

Dr. Margeris
3325 So. Halsted St.
Valandos: nuo 10 r. iki 2 popiet ir nuo 6 iki 8 vakaro.
Šventadieniais tik susitarus.
Phone YARDS 7299.

Tel. Office Wentworth 6330
Rez. Hyde Park 3395
Dr. Susanna Slakis
Moterų ir vaikų ligų gydytoja
6900 So. Halsted St.
Valandos—1—4 po pietų. 7—8 vak. išskyrus seredomis ir subatomis.

KITATAUČIAI

DR. HERZMAN
IŠ RUSIJOS
Gerai lietuviams žinomas per 39 metus kaipo patyręs gydytojas chirurgas ir akušeris.
Gydo staigias ir chroniškas ligas vyrų, moterų ir vaikų pagal naujausius metodus X-Ray ir kitokius elektrikos prietaisus.
Ofisas ir Laboratorija
1034 W. 18th St., netoli Morgan St.
Valandos nuo 10—12 pietų ir nuo 6 iki 7:30 val. vak. kiekvieną dieną, išskiriant šeštadienio vakare ir nedėliomis.
Tel. CANAL 3110
Rezidencijos telefonai:
Superior 9454 ar Central 7464

Dr. Charles Segal
OFISAS
4729 So. Ashland Ave.
2-ros lubos
CHICAGO, ILL.
OFISO VALANDOS
Nuo 10—12 val. ryto; nuo 2 iki 4 val. popiet ir nuo 7 iki 8:30 val. vakaro. Nedėliomis nuo 10 iki 12 valandai dieną.
Phone MIDWAY 2880

Telefonas YARDS 0994
Dr. Maurice Kahn
4631 SOUTH ASHLAND AVE.
Ofiso valandos.
Nuo 10 iki 12 dieną, 2 iki 3 po pietų, 7 iki 8 val. Ned. nuo 10 iki 12
Rez. Telephone PLAZA 3200

ADVOKATAI

K. P. GUGIS
ADVOKATAS
Miesto ofisas—127 N. Dearborn St.
Kamb. 1431-1434-Tel. Central 4411-2
Namų ofisas—3323 So. Halsted St.
Valandos vakarais nuo 6 iki 8:30
Telefonas YARDS 0818
Ketvirtadieniais ir Sekmadieniais—pagal sutartį

Joseph V. Mockus
ADVOKATAS
Chicago, Illinois
1664 W. Madison St.
Telefonas MONROE 0701
Valandos: 9 ryto iki 9 vakaro

A. A. SLAKIS
ADVOKATAS
7 So. Dearborn St.
Room 1230
Ofiso tel. CENTRAL 1824
Namų Tel.—Hyde Park 3395

Remkite tuos, kurie garsinasi "NAUJIENOSE"

Clevelando ir Ohio Žinios

Tikisi didelio biznio pagerėjimo. — Pasimirė restoranų magnatas. — Advokatų konvencija. — Bus atidaryta aviacijos mokykla. — Šaunus bankietas. — Gatvekaris užmušė Antaną Naunciką. — Serga Jurgis Zebrys. — Lietuviai remia O'Donell. — Biznierių pramoga.

Gelžkelių kompanija šaukia ir tuos darbininkus atgal į darbą, kurie buvo paleisti per daugiau nei dveji metai. Taiso daug prekinių vagonų, kurie nebuvo vartojami per pereitus kelis metus. Pašauktų darbininkų bosai sako, kad daugelis Amerikos dirbtuvių pradės smarkiai dirbti, tai ir geležinkeliams biznis dikčiai pakilęs. Reiškia, kad rengiasi prie kažko ir tikisi, kad darbai visur pagerės. Žinoma, viskas priklausys nuo to, kiek ilgai Europoje karas prasitęs. Fabrikantai nieko žmonėms neduos, jeigu jie patys negalės pasipelnyti.

* * *

Pasimirė J. O. Mills, kuris operuoja restoranus Clevelande, Columbus ir Cinsinnati, Ohio. Išdalindamas savo turtą prieš mirį, nepamiršo nė dviejų savo tarnautojų Clevelande. Jiems taipgi paskyrė dalį už jų teisingą tarnavimą per ilgus metus.

Kada J. O. Mills buvo laidojamas, tai tą dieną ir Clevelande jo restoranai buvo uždaryti, o busai vežė darbininkus į Columbus, kad atiduotų savo samdytojui paskutinį patarnavimą. Iš viso šiame mieste dirba apie trys šimtai darbininkų Mills restoranuose.

* * *

Šiomis dienomis įvyko Ohio valstijos advokatų konvencija, kurioje dalyvavo per tukstantį advokatų iš įvairių miestų. Konvencijoje buvo padaryta daug įvairių tarimų, kaip geriau butų sumažinti įvairius prasižengimus, o labiausia tai kaip sulaikyti jaunimą nuo kriminališkų nusikaltimų.

* * *

Yra kalbama, kad Clevelande bus atidaryta aviacijos mokykla, kurią išlaikys federalė valdžia. Į šią mokyklą bus priimami laisvanoriai studentai, kurie lanko kolegijas. Už jų mokslą ir kitas išlaidas žada padengti federalė valdžia. Kiek teko girdėti, tai panašių mokyklų busią įsteigta po daugelį miestų, kur tik aplinkybės bus tinkamos. Amerika rengiasi. Ji nori paruošti didelį skaičių lakunų.

* * *

SLA 136 ir 362 kuopos rengia šaunų bankietą lapkričio 19 dieną. Tose iškilmėse žada dalyvauti musų vajaus vedėjas Kl. Jurgelionis ir vice-prezidentas J. Mažukna. Mat, šis bankietas rengiamas tuo tikslu, kad įvesdinus naujus narius, kurie prisirašė laike pirmo pažangos vajaus.

* * *

Mirė Antanas Nauncikas; jį užmušė gatvekaris einant skersai gatvę. Velionis Nauncikas buvo gerai žinomas ne tik lietuvių, bet ir svetimtaučių tarpe. Sau gyvenimą darydavo traukdamas fotografijas ir atlikdamas mažus spaudos darbus. Su spaudos darbais buvo kiek susipažinęs ir mažus darbelius galėdavo atlikti. Budamas neturtingas ir neturėdamas gerų įrengimų, didesnių darbų negalėdavo atlikti.

Nauncikas buvo geros širdies žmogus ir daug yra prisidėjęs prie visokių lietuviškų darbų. Taipgi yra daug paaukojęs įvairioms organizacijoms. Labiausiai yra prisidėjęs prie Liet. Kulturinio darželio su darbu, vadinasi, su netiesiogine auka. Bet jeigu butų reikėję už jo darbą (klišių padarymą) mokėti, tai butų atsiėję keli desėtkai dolerių. Paliko nuliudime moterį Marijoną ir dukterį Birutę.

* * *

Vietos veikėjas Jurgis Zebrys buvo sunkiai susirgęs. Buvo nuvežtas į ligoninę, kur liko padaryta operacija. Teko patirti, kad ligonis jau sveiksta ir gal netrukus vėl galės grįžti prie kasdieninio užsiėmimo.

* * *

Daugelis lietuvių piliečių pradėjo smarkiai veikti, kad galėtų išrinkti O'Donell majoru. Rinkimai įvyks lapkričio mėnesį. Kandidatai yra O'Donell ir dabartinis majoras Burton.

* * *

Vietos biznieriai surengė pramogą spalio 22 dieną Lietuvių salėje. Parengimas buvo tam, kad arčiau butų galima susipažinti su vietos lietuviais ir tuo pačiu sykiu apsidžiaugti Vilniaus atgavimu. Butų gerai pasidžiaugti, bet dar sunku numanyti, kaip dalykai iš tikrųjų yra. Dar tikrai nėra žinoma kokia sutartis su Stalinu padaryta. —Jonas Jarus.

LIETUVOS NEPRIKLAUSOMYBĖS

20 Metų Sukakties Minėjimo Ženklelius

GALI GAUTI

NAUJIENOSE

KAINA 25 CENTAI

Pelnas eina LIETUVOS AERO KLIUBO NAUDAI.

Sekmadienio Vakare Kazokų Choro Koncertas

S. JAROV, Vedėjas, ir Choras

Dainų mėgėjams bus smagu išgirsti, kad garsus Dono Kazokų choras vėl atvažiuoja Chicagon. Publikai reikalaujant, Kazokai grįšta Chicagon kitą sekmadienį, spalių 29 d., ir vėl išpildys programą Civic Operos salėj. Programas bus naujas.

Bilietus galima gauti "Naujienose". Visos vietos rezervuotos ir kainos yra nuo 83c iki $2.20.

Koncertas prasidės 8:15 vakarą vakare. (Sk.)

Iš Lietuvos

KAUNAS. — Pirmomis karo dienomis išvykimas iš Lietuvos į Ameriką buvo sutrukdytas ir keliolika keleivių turėjo, nespėję į laivą įsėsti, vėl sugrįžti. Tačiau susisiekimas su Jungt. Valstybėmis ir kitais užjurio kraštais susitvarkė. Jis palaikomas švedų Amerikos linijos ir vienos olandų laivų linijos. Dabar vykstantieji arba išvykstantieji į Ameriką važiuoja per Rygą, Taliną, Helsinkį į Stockholmą, Švedijoj, o iš čia į švedų uostą Goeteborgą, iš kur laivai plaukioja į šiaurės Ameriką ir atgal. Jau karui prasidėjus šiais keliais iš Amerikos Jungtinių Valst. atvyko į Lietuvą keliolika žmonių ir išvyko apie 50. Dėl draudimo premijų pakėlimo laivams, susisiekimas kiek pabrango.

Rugsėjo 25 d. per Rygą atvežta 300 maišų pašto iš Amerikos Jungt. Valstybių ir Australijos, siųsto į Lietuvą. Tap pat gauti keli siuntiniai, išsiųsti lietuvių firmoms dar prieš karui prasidedant.

KAUNAS. — Nepriklausomoje Lietuvoje gyvai vykstant statybai, labai daug suvartojama statybinės medžiagos, kurios nemažą dalį tenka importuoti iš užsienių, ir jos kiekiai kasmet didėja. Pav. cemento 1924 m. buvo įvežta 25,500 tonų už 1,900 000 litų, o 1938 m. jau 123,881,200 tonų už 6,264,700 litų. Buvo susirūpinta gamintis cementą savo krašte. Tam reikalui ištirti Jesios ir Marvos-Pyplių kreidos sluoksniai, Skirsnemunės-Jurbarko kreidos klodų rajonas ir Menčių-Vegerių-Karpėnų kalkinlai klodai, daryti laboratoriniai cemento pavyzdžių tarimai ir pradėta organizuoti pirmąjį cemento fabriką prie Skirsnemunės. Be to, yra daugelyje vietų ištirtas molis plytinėms, gipso klodai ir kt. tyrimai.

ROKIŠKIS. — Rugsėjo 14 d. Šetekšnos žvyrduobėje žvyras užgriuvo Žilių k. ukininką R. Bitiną ir jo berną. Žvyrą atkasus bernas išgelbėtas, o Bitinas jau buvo negyvas.

JI ČIA!

OLD QUAKER DEGTINĖ DABAR 4 METŲ SENUMO - DAR PARSIDUODA LABAI ŽEMA KAINA!

Turtingesnė, Švelnesnė, Puikesnė Negu Bet Kada—Ir Dar Gali Jums Pinigų Sutaupyti!

• Kaj Parduodate 4 *metų senumo* degtinę *tokia visai žemiausia kaina?* Sakė, kad tai negalima padaryti... *bet Old Quaker pridėjo dar vienus extra metus ir dar paliko kainas taip nuostabiai žemas, kad jau veik per gerai ir už teisybę palaikytil*

Kaip tai galime mes padaryti? Mes esame vienas iš pasauly didžiausių distiliuotojų puikios degtinės. Didelė apyvarta sudaro ekonomijos galimybes. Šią ekonomiją mes perleidžiame jums... pasitikėdami, kad 8 iš 10 vyrų, kurie tikrai mėgsta Old Quaker, pirks jį ir toliau.

Pabandykite Old Quaker. Atminkite — kasmet einant šiai degtinei geryn ir geryn, tukstančiai atsisuko į Old Quaker. Ir dabar, su Old Quaker *pilnais 4 metais — pilnai išsibavusia —nauji* tukstančiai rengiasi ją gerti. Bukite vienas iš jų! Pirkite butelį Old Quaker šiandien!

Dabar degtinė yra 4 m. Sen. 97¢ PILNA PAINTĖ $1.85 FULL QUART

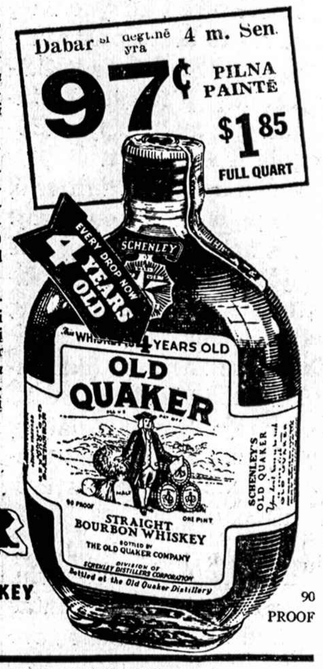

OLD QUAKER

STRAIGHT Bourbon WHISKEY

COPR. 1939, THE OLD QUAKER CO., LAWRENCEBURG, INDIANA

90 PROOF

ISIMTINAS DISTRIBUTORIUS

Liquor Products Co. 1040 W. Adams St., Chicago, Ill.

DUODAM PASKOLAS

Perkam morgičius, parduodam ir išmainom namus, ukius, lotus ir biznius.

NAMON & COMPANY
4310 So. Lake Park Avenue
(arti Michigan ežero)
Phone — OAKLAND 6121

BARGENAI
Muzikos Instrumentuose

$12.00 smuika už $4.00
25.00 Albert Klerneta 8.00
50.00 Boehm Klerneta 35.00
75.00 Bass Drum setas 50.00
8.00 Gitaras su keisu 4.00
12.00 Porto Phonographs 8.00

GOLDSTEIN MUSIC SHOP
914 Maxwell St., 3 blokai į vakarus nuo Halsted St. Tel. Canal 3114.

PIRKDAMAS PAS MUS SUMAŽINSI IŠLAIDAS ANT PUSĖS

Rock Woll Batts Labai specialus $1.29
Liuosas Rock Woll Dideli maišai ..... 69¢
Specialios kombinuotos durys. Skrynai ir Žieminės $4.50
Roliai Stogams Dengti Specialas ..... 95¢

Albert Lumber & Supply Co.
3800 SO. WESTERN AVE.
Lafayette 2101

RAŠOMAS MAŠINĖLES
VISŲ ISDIRBYSČIŲ
Parduoda, Taiso, Renduoja Maino Rašomas Mašinėles

$15.00 ir aukščiau.
25 metų patikima tarnyba

WAGNER
TYPEWRITER SALES AND SERVICE
3712 S. Western Ave.
Prie Archer Avenue
AL DARAS, lietuvis pardavėjas
Atdara antrad., ketvirtad. ir šeštad. vakarais iki 9 val.
Tel. LAFAYETTE 3534

Sophie Barcus

RYTINĖ RADIO VALANDA

— iš stoties —

W.G.E.S.

Kasdien nuo 8:30 v. ryto iki 9:15 vakaro.

Egirsit vėliausias žinias, muziką ir kitus įdomius pranešimus.

Get Ready for Winter INSTALL A "SQUARE DEAL" HEATING PLANT NOW!

"JUSŲ TARNAS"

Automatinė šiluma pasiekiame gerume. Pigesnis, longvesnis vartoti. Stoker 5 iki 8 kamb. Su palaikymom tik $7.50 į mėn.

MODERNIŠKA MAUDYNĖ
Pilnos kokybės įrengimas su 4½' roseous vana, wall hung lavatory, closetų įreng. su balta sėdyne. Nuostabi vertė. Galit pirkti dalim. Pirk musų budžet. planu—$5 į mėn. Kiek paduk. $46.85 Be Trimų

VANDENS ŠILDYTUVAS
Viskas iki pilnumos vidutinėms 5 kamb. apšildyti. Įeina boiler, radiator, paipos, kranai vandens tiekimo prietaisas, automatinis drėgmės regulator.

COMPLETE $195 MATERIALS

Moka. Žemai kaip $5 į mėn.

Dykai apskaičiuotė • Be prievolių
Ekspertų inžinierių patarnavimas

Naudokitės musų žemų mokesčių budžeto plano nauda. Tik pašaukit CALumet 5200

MAIN STORE 1725 S. State St. Cal. 5200

SQUARE DEAL PLUMBING HEATING SUPPLY HOUSE

BRANCH 9302 Commercial Sag. 1924

Open Eves. Til 7:30 Sunday Until 1 p. m.

NAMŲ STATYMO KONTRAKTORIUS REAL ESTATE Insurance and Loans

Statau visokios rūšies naujus namus ant lengvų mėnesinių išmokėjimų. Darau visokį taisymo darbą be jokio cash įmokėjimo ant lengvų mėnesinių išmokėjimų (Išgaunu geriausi atlyginimą iš Fire Insurance Companijų dėl taisymo apdegusių namų). Darau paskolas ant naujų ir senų namų ant lengvų mėnesinių išmokėjimų nuo 5 iki 20 metų. Reikale kreip kitės pri

JOHN PAKEL

6816 S. Western Ave. Phone Grovehill 0306

KLAUSYKIME ŠALTIMIERO RYTMETINIŲ

LIETUVIŠKŲ RADIO PROGRAMŲ 10:00 VAL. RYTO 1480 KC. IŠ STOTIES **W.H.I.P.**

AR TAMSTA TAUPAI?

Štai šeima, kuri sutaupė $1,000 ir dabar tą sutaupytą tukstantį įmokėjo kaipo pirmą mokestį už namą, o kitus reikalingus namui išmokėti pinigus gavo pasiskolinti lengvais mėnesiniais išmokėjimais iš

FEDERAL SAVINGS AND LOAN INSURANCE CORPORATION — SAFETY OF YOUR INVESTMENT — INSURED UP TO $5000.

FEDERAL HOME LOAN BANK SYSTEM — MEMBER

LITHUANIAN BUILDING, LOAN & SAVINGS ASS'N

NAUJIENŲ SPULKA

1739 So. Halsted Street Tel. CANal 8500

Atdara kasdien nuo 8 v. iki 8 v.

NAUJA MADŲ KNYGA

KAINA 10 CENTŲ

Tik ką gavome naują madų knygą, kurią galite gauti pas mus. Siųskite savo orderius:

NAUJIENOS
1739 S. Halsted St.,
Chicago, Ill.

Vardas _____
Adresas _____
Miestas _____
Valstija _____

NAUJIENOS

The Lithuanian Daily News
Published Daily Except Sunday by
The Lithuanian News Pub. Co., Inc.
1739 South Halsted Street
Telephone CANal 8500.

Subscription Rates:
$5.00 per year in Canada
$5.00 per year outside of Chicago
$8.00 per year in Chicago
3c per copy.

Entered as Second Class Matter March 7th 1914 at the Post Office of Chicago, Ill., under the act of March 3rd 1879.

Naujienos eina kasdien, išskiriant sekmadienius. Leidžia Naujienų Bendrovė, 1739 S. Halsted St., Chicago, Ill. Telefonas Canal 8500.

Užsakymo kaina:

Chicagoje—paštu:	
Metams	$8.00
Pusei metų	4.00
Trims mėnesiams	2.00
Dviem mėnesiams	1.50
Vienam mėnesiui	.75
Chicagoj per išsiuntinėtojus:	
Viena kopija	3c
Savaitei	18c
Mėnesiui	75c
Jungtinėse Valstijose, ne Chicagoj, paštu: (Atpiginta)	
Metams	$5.00
Pusei metų	2.75
Trims mėnesiams	1.50
Dviem mėnesiams	1.00
Vienam mėnesiui	.75
Lietuvoje ir kitur užsieniuose:	
Metams	$8.00
Pusei metų	4.00
Trims mėnesiams	2.50

Pinigus reikia siųsti pašto Money Orderiu kartu su užsakymu.

Kita "dovana" Lietuvai?

Paryžiaus žurnalistė Tabouis rašo, kad Hitleris sutiko atsisakyti nuo Klaipėdos ir pavesti ją Lietuvai 55 metams. Tai, anot jos, reiškia, kad Klaipėda teks sovietų Rusijai.

Nei Amerikos telegramų agenturos, nei atskiri korespondentai tos žinios nepaduoda, todėl nežinia, ar ji yra tikra, ar prasimanyta. Prieš dvejetą savaičių buvo pranešta, kad Lietuva reikalausianti Klaipėdos grąžinimo, bet telegrama iš Kauno tą pranešimą tuojaus nuneigė.

Gal but, kad sovietų valdžia nori turėti laivyno bazę Klaipėdos uoste ir verčia vokiečius iš to uosto pasitraukti. Šituo tikslu jai butų patogiausia reikalauti, kad Klaipėda butų pavesta Lietuvai, o paskui ji priverstų Lietuvą "sutikti" perleisti uostą rusams. Tuomet Rusija turėtų laivyno bazes Estijoje, Latvijoje ir Lietuvoje.

Stalinui padarius šitokią kombinaciją su Hitleriu, Lietuva butų apsupta sovietų karo jėgomis iš visų pusių: šiaurėje, rytuose ir pietuose stovės karo garnizonai, o iš juros pusės, vakaruose, butų rusų karo laivai; be to, krašto viduje bus sovietų karo lėktuvų aerodromai. Žodžiu, visa Lietuva atsidurtų po Maskvos letena.

Bet Maskva sakytų, kad ji padarė Lietuvai didžiausią malonę: "sugrąžino" Vilnių ir Klaipėdą!

Tačiau tai, kas dabar vyksta toje Europos dalyje, yra tik laikinio pobudžio. Tai yra tam tikri **karo strategijos žygiai.** Kai pasibaigs karas, bus iš naujo persvarstyti ir valstybių sienų, ir kiti klausimai.

Lietuva, žinoma, protestuos prieš tai, kad rusai pasiėmė Vilniaus krašte dideles sritis, apgyventas lietuvių. Ji reikalaus, kad Klaipėdos kraštas butų jai pripažintas be jokių sąlygų; ir ji reikalaus, kad Maskva visas savo ginkluotas jėgas iš Lietuvos ištrauktų.

Pereitame Pasaulio kare Lietuva irgi buvo okupuota, bet 1919 metais okupantai buvo priversti iš Lietuvos išsinešdinti.

APŽVALGA

SOVIETŲ AGRESIJA PABALTIJO KRAŠTUOSE

Versdama Pabaltijo kraštus įsileisti sovietų garnizonus į savo teritorijas, Maskva elgiasi, kaip užpuolikas. Čia Stalinas pilnai pamėgdžioja Hitlerį, net kopijuodamas visą Hitlerio agresijų techniką.

Štai jo akcija prieš mažiukę Estiją. Pirmiausia Maskva apkaltino estus, kad jie slaptai išleidę iš savo uosto Talino lenkų submariną. Koks, rodos, Stalino reikalas, ar lenkų submarina pabėgo iš Talino uosto, ar ne? Juk sovietų valdžia sakosi su Lenkija nekariaujanti.

Bet vistiek Estija tapo apkaltinta. Paskui sovietų spauda paskelbė, kad Estijos vandenyse buvęs "torpeduotas" prekybinis SSRS laivas. Niekas apie to laivo buvimą Estijos vandenyse nebuvo girdėjęs, niekas nematė jo skęstant, bet Estija buvo apkaltinta. Po to sovietų spauda paskelbė, kad Estijos vandenyse "paskendo" kitas rusų laivas, kurio irgi niekas nebuvo matęs.

Kai šitie Estijos "nusikaltimai" buvo išbubnyti spaudoje, tai Stalinas pasiuntė 500,000 "raudonųjų" kareivių prie Estijos sienos — ir pašaukė į Maskvą Estijos užsienių reikalų ministerį, kad jisai pasirašytų "sutartį" su Sovietų Sąjunga!

Visai panašiai Hitleris pasielgė su Austrija, Čekoslovakija ir dalinai su Lietuva. Skirtumai buvo tiktai detaliuose.

Bet vienu atžvilgiu Stalino agresija Pabaltijo kraštuose yra net biauresnė, negu Hitlerio žygiai.

Kai Hitleris užpuolė Čekoslovakiją, tai pastaroji turėjo apsigynimo sutartis su Francuzija ir Rusija (kuri tuomet dar buvo laikoma Vokietijos priešu). Čekoslovakija **priklausė Vokietijos priešų blokui;** ji nebuvo neutrališka, ir Hitleris galėjo bijoti, kad anksčiau ar vėliau jam teks su ja kariauti. Taigi jisai sumanė tą busimą savo priešą sunaikinti, pirma negu kiti Vokietijos priešai pasiruoš kovai.

Tai anaiptol nepateisina Hitlerio agresijos prieš Čekoslovakiją, nes jo tikslai, **nežiurint** kokie jie yra, neduoda jam teisės vartoti smurtą ir laužyti tarptautines sutartis.

Bet kokį pagrindą turėjo Stalinas užpulti Pabaltijo kraštus?

Nei Estija, nei Latvija, nei Lietuva, nei Suomija į jokius karo blokus nesidėjo. **Jos pasisakė už griežčiausią neutralumą.** Jos visos turėjo nepuolimo ir draugingumo sutartis su Sovietų Sąjunga. Jokio pavojaus iš jų pusės Rusijai negręsė.

O betgi Stalinas ryžosi jas pavergti, versdamas jas pasirašyti, kad jos "sutinka" įsileisti sovietų armijas į savo žemę. Suomija dar priešinasi, bet tris Pabaltijo respublikas jisai jau "užkariavo".

Stalinas grąžina tiems kraštams carizmo laikus.

JĖGOS VARTOJIMAS

Eks-sklokininkas J. Kuodis "aiškina" lietuvių socialistų nusistatymą jėgos vartojimo klausime. Sako:

"LSS savo principų deklaracijoj, priimtoj Scrantono konferencijoj, pasisakė prieš naudojimą spėkos. Jie nei per colį nepasitraukšią nuo demokratinio socializmo. Jie negalį pripažinti jokios diktaturos. Darbininkų klasės (liaudies didžiumos) diktatura ir buržuažinė bei fašistinė (liaudies mažumos) diktatura jiem tas pats.

"Sulyg socialistų, socializmą vykint reikėtų tik tada, kai paskutinis buržujus už jį balsą paduos. O kaip gi kitaip, jei atmesti spėką? Ispanijoj įsisteigė demokratija. Bet generolas Franco pasakė: aš balsuoju prieš ją kardu! Na, tai sulyg socialistų, išeina taip: Draugučiai, mes prieš spėką; tai palaukim iki ir draugas Franco balsuos su mumis..."

Nežinia, kodėl p. Kuodis šitokias nesąmones rašo. Juk jisai **žino,** kad jo "pavyzdys" apie Ispaniją yra visai melagingas. Socialistai, žinoma, nesakė, kad generolui Franco ar kuriam kitam sukilėliui prieš demokratinę valdžią nereikia priešintis jėga. Jų nusistatymas buvo griežtai priešingas tam, ką p. Kuodis pasakoja.

Taip pat nėra nieko panašaus ir LSS. principų deklaracijoje. Socialistai nėra pasekėjai Tolstojaus filosofijos, kuri skelbia "nesipriešinimą piktam", ir jie nėra anarchistai, kurie atmeta visokį autoritetą, paremtą prievarta, taigi ir valdžią. **Socialistai pripažįsta valdžios reikalingumą,** o nevartodama jėgos, jokią valdžia negalėtų pasilaikyti, nestengtų net suvaldyti paprastų **piktadarių.**

Socialistai pripažįsta tam tikruose atsitikimuose ir jėgos vartojimą **prieš valdžią.** Tenai, kur žmonės neturi teisės taikiu budu pareikšti savo balsą ir apginti savo reikalus — kaip kad yra despotiškose šalyse, socialistai pripažįsta teisę žmonėms prieš tokį despotizmą sukilti.

Rodos, kiekvienas asmuo, kuris skaito laikraščius, turėtų šituos elementarinius dalykus žinoti. O p. Kuodis ne tiktai skaito laikraščius, bet ir pats rašo, bandydamas kitus šviesti. Tai kodėl jisai per akis meluoja ir kitus, tamsesnius už save žmones apgaudinėja?

Jeigu jisai butų norėjęs patirti, kas yra pasakyta LSS. principų deklaracijoje apie jėgos vartojimą, tai jisai butų suradęs joje šitokį paragrafą:

> **"Socialistai netiki į smurtą, ginkluotus sukilimus ir slaptų sąmokslų darymą demokratinėje santvarkoje, kur darbo žmonės turi teisę balsavimu pakeisti valdžią, kuomet ji jų nepatenkina."** (Žiur. "Lietuvių Socialistų Sąjungos Konstitucija, pusl. 9 ir 10.)

Smurtas (angliškai "violence"), ginkluoti sukilimai ir sąmokslai su tikslu nuversti valdžią čia yra atmetami **demokratinėje santvarkoje, kur žmonės turi teisę balsavimo keliu pakeisti arba pašalinti valdžią".** Ar Kuodis sakys, kad tai negeras nusistatymas, ir kad pav. Amerikos Jungtinėse Valstijose darbininkai privalo ruoštis ginkluota jėga padaryti perversmą? Jeigu taip, tai tegu jisai tatai pareiškia ir paremia argumentais, kokius jisai turi. Tuomet bus galima šitą klausimą padiskusuoti.

Bet prikaišioti socialistams tą, ko jų principų deklaracijoje visai nėra, ir "kritikuoti" juos, begėdiškai iškreipiant jų mintis, tai — nesąžiningo žmogaus darbas!

Jisai kalba ir apie "darbininkų klasės diktaturą", įsivaizduodamas ją, kaipo "liaudies didžiumos diktaturą". Bet tai fantazija, kuri neturi nieko bendro su gyvenimo tikrove. Vadinama "proletariato diktatura" gyvuoja Rusijoje, bet proletariatas tenai nesudaro nė ketvirtos dalies gyventojų. Ir, žinoma, darbininkų klasė tenai nevaldo. Rusijos darbininkai neturi nė tiek teisių, kiek darbininkai kapitalistinėse šalyse.

St. Miščikas-Žiemys

Dar viena pamoka pasaulio proletariatui

(Musų korespondentė)

I.

Rašant šias eilutes rusų kariuomenė žygiuoja į Lenkiją ir baigia tai, ko neistengė padaryti vokiečiai į dvi savaites, kaip žadėjo Hitlerio įpėdinis Goeringas. Vokiečiai skubiai turi gabenti savo visą kariuomenę į Vakarų frontą, ir rusai tai leidžia jiems padaryti apsimdami baigti kovą Lenkijoje.

Bet nenoriu šiandien rašyti apie dienos įvykius, nes komentuoti vien dienos įvykius reikia sėdėti redakcijoje, o ne laukti iki už mėnesio pasieks tavo laiškas skaitytojus. Maža to, šiandien įvykiai tokie skubus, jog komentuoti dienos įvykius reikia skubiai ir labai atsargiai, nes nesuskubsi parašyti komentarą, kaip naujai pasiekus telegrama gali visai ką kitą padiktuoti.

Jei šiandien nebutų pasaulyje paplitęs radijo ir kiekvienas negalėtų sekti savo kambaryje pranešimus apie pasaulio įvykius, redakcijos butų priverstos išleidinėti per dieną bent penkias ekstra laidas, kad pranešti visas svarbiausias žinias savo skaitytojams.

Ir todėl tolimo bendradarbio pareiga šiandien daugiau buti praeities įvertintoju ir tų įvykių dėka pranašauti, kas gali buti netolimoje ateityje.

Bet pranašų laikai praslinko, nors nesunku šiandien numatyti netolimą ateitį remiantis šių dienų įvykiais ypač kuomet daugeliui vadinamų tautos "vadų" nupuolė kaukės ir parodė tikrąjį savo veidą.

Bet šį kartą to nedarysiu, šiandien man svarbu visai kas kita, noriu proletariatui, lietuviams darbininkams tarti kelis vilties žodžius ir sulaikyti juos nuo kraštutinumo, nuo bevilties, į kurią kai kas jau puola išgirdęs ne tik apie Vokietijos — Rusijos sutartį, bet tuo labiau išgirdęs, kad rusų vadinama raudona kariuomenė pradėda nugalėti lenkus rudiesiems fašistams.

Prieš pradedant nagrinėti įvykius ir pasekmes, noriu tarti kelis žodžius.

Jau iš ankstybesnių straipsnių skaitytojai galėjo suprasti, jog aš buvau vienas tų, kurie netikėjo, kad Rusija galutinai perėjo prie nacionalkomunizmo. Aš buvau vienas iš tų, kurie dar tikėjo, kad Rusijoje yra šiek tiek pasilikę idealizmo, bet, deja, apsivyliau ir šiuose paskutiniuose įvykiuose aiškiausiai matosi, kad Rusijoje atgijo sena imperialistinė carų politika, kuriai visos priemonės geros, viskas pateisinama ir todėl visa buvusi baltagvardiečių spauda užsienyje ploja katučių šaukdama: "Seniai reikėjo tokiu keliu Rusijai eiti! Pagaliau susiprato! Gudrus dabartiniai Rusijos valdovai!"

Ir šiandien daugelis žmonių, kurie tikėjo gal ne tiek Rusijos komunizmu ir jų skelbiama socializmo kuryba, kiek bendrai socializmu, bijo dargi ištarti socializmo žodį, o socializmo priešai, kurie visa, kas tik ne fašistiška, vadina komunizmu, šiandien rodydami pirštu į Rusiją sako: "Matote, kvailiukai, kaip jus apgavo? Kovojo žmonės, badavo, ėjo į kalėjimą, šaukė kartu su Kominternu: Ginkime darbininkų tėvynę SSRS! O pasirodo, jog ta ginama Rusija pirma puola pirmai progai pasitaikius, kuomet dar niekas jos nekabino!" Tad ar Rusiją reikia ginti, ar kitus? Ir skaitykite internacionalistai: "Rusije eina ginti ir saugoti ukrainiečių bei baltarusių mažumų, o ne vaduoti darbininkų! Kalba, tokia pat kalba, kaip Hitleris, kuris taip pat visur eina vaduoti pavergtų vokiečių, o tuo pat laiku pavergia kitus."

Ir sunku spirtis prieš šiuos faktus ir kiek beieškosi pateisinimų, jau šiandien niekuo nepateisinsi Rusijos politikos.

Reikia pripažinti, jog daug tiesos šiuose priekaištuose ir kuomet susieini su žmonėmis, kurie netikėjo Rusijos kuriamu socializmu, negali nieko Rusijos apgynimui pasakyti, bet . . . gali vienu dalyku pasiteisinti: "Didžiausi komunizmo priešai, didžiausi Rusijos priešai negalėjo prieš metus numatyti, kad Rusijos politika padarys tokį didelį pasisukimą dešinėn!" Tiesa, taip vadinami trockistai ir pats Trotckis jau kovo mėnesį tvirtino, kad Stalinas susikalbės su Hitleriu, bet pasirodo, kad Stalinas buvo ciniškesnis dargi už Hitlerį.

Ir šiandien svarbu du dalykai panagrinėti ar Rusija galutinai perėjo prie taip vadinamo nacionalkomunizmo arba kitais žodžiais kalbant valstybinio kapitalizmo ir antra, kodėl Rusijoje prie to prieita?

Ir svarbiausias iš visų klausimas: ar visuomet busime apgauti gražiais pažadais ir apvilti? Kur išeitis?

II.

Sunku viename straipsnyje į visus šiuos klausimus atsakyti, bet pasistengsime šiek tiek panagrinėti, kad užkirsti kelią tai bevilčiai, kuri apima proletariatą po šių įvykių.

Turime viena pasisakyti: šiandieninis Rusijos pasisukimas butų nežymus įvykis ir tikrai nebutų suteikęs "bombos-žinios" įspudį pasaulyje, jei truputį blaivesnėmis akimis butume žiurėję bendrai į Rusiją. Rusija jau ne nuo šiandien eina šiuo keliu, tik anksčiau tai nebuvo taip žymu, kaip dabar ir šiandieniniai Rusijos žingsniai tik pasekmė senos jų politikos.

Šiandien Rusija atvirai sako, kad eina ne Lenkijos darbininkų vaduoti nuo vokiškų fašistų, bet "išliuosuoti brolius ukrainiečius ir baltarusius, kuriuos persekiojo lenkai". Tuomi aiškiai pasisako, kad jai pasaulinis proletariatas nė kiek nerupi, kaip nerupi lenkų proletaras, kurį pavergia naciai. Šiandien jau nekalba, kaip 1920 m., jog raudonoji armija eina liuosuoti lenkų valstiečių bei darbininkų nuo dvarininkų ir kapitalistų, bet "kraujo brolių" . . . ukrainiečių bei baltarusių, kurių dalis seniai neša nemenkesnį vergijos jungą Rusijoje, kokį nešė Lenkijoje.

Rusija viešai šiandien savo šiuo tvirtinimu pasisakė, jog virto nacionalistine valstybe kaip kuri kita, tik skirtumas tarp jos ir kitų tas, kad kitos valstybės nėra tiek mažumų pavergusios, kaip Rusijoje.

Šiandien jau ir aklas gali suprasti, kad **Rusijai netinka vardas SSRS, bet Rusijos Imperija.** Rusijoje šiandien daug mažiau tautinės laisvės, negu toje "nekiančiamoje ir grobuoniškoje" Anglijoje. Anglija nėra federatyvė respublika, nėra taip pat socialistinė, bet jos valdomi kraštai turi daugiau laisvės, negu Rusijos pavergtos tautos.

Štai, Anglija paskelbė Vokietijai karą, bet ar ji verčia savo dominijas kariauti? Airija pradžioje karo pasisakė, kad pasiliks neutralė ir jai niekas nieko nesako, nors ji yra visai Anglijos pašonėje ir gan pavojinga, nes gerai atsimename 1915 m. revoliuciją Airijoje ir niekam nepaslaptis, jog daugiausia povandeniniai vokiečių laivai veikia Airijos pusėje (Atlanto vandenyne) ir airiai varo gan platų sabotažo darbą, pačioje Anglijoje per taip vadinamus airių respublikos kareivius.

Bet tepamėgina ukrainiečiai šiandien pasisakyti, jog jie pasiliks Mongolijos-Japonijos konflikte neutralūs ir savo piliečių nesiųs frontan? Sušaudytų, apkaltintų visomis nuodėmėmis ir sušaudytų.

Jokios laisvės neturi taip vadinamos Rusijos respublikos ir turi šokti kaip nori ir reikalauja nedalomos Rusijos interesai.

Ar gali ukrainiečiai reikalauti, kad pas juos valstybinėse įstaigose butų tik ukrainiečiai, o ne didžiarusiai ar totoriai? Ne! Maža to, šiandien jau bus draudžiama kitoms tautoms Rusijoje, tame skaičiuje ir lietuviams spausdinti savo knygas bei laikraščius lotynų raidėmis ir turės visi spausdinti rusų raidėmis, kaip to reikalavo Muravjovas Korikas.

Pasiskaitykite šiandien laikraščius išeinančius Rusijoje ir jųs pamatysite, kad ten garbinami caro kariuomenės vadai, kurie padėjo vergti kitas tautas.

(Bus daugiau)

Iš Lietuvos

KAUNAS. — Lietuvai kietojo ir skystojo kuro neturint ir miškais nesant turtingai, ypatingas dėmesys kreipiamas į durpių gamybą ir durpinio kuro išnaudojimą ne tik apsišildymui, bet ir pramonės reikalams. Lietuvos durpynų plotas dar galutinai nenustatytais duomenimis siekia 65—70,000 hektarų. Tuose durpynuose galima skaityti tinkamų kasimui durpių apie 230 milijonus tonų. Tame skaičiuje gerai sudurpėjusių durpių esama apie 30 nuoš., vidutiniškai sudurpėjusių irgi apie 30 nuoš., likusioji dalis taipgi apie 40 nuoš. dar jauni, nesudurpėję. Stambesnių durpynų, kurie tiktų pramonei durpėms gaminti, skaitoma apie 40 nuošimčius bendro durpynų ploto. Iš jų butų galima gauti pramonei tinkamų durpių apie 48 milijonus tonų. Šiuo metu durpių gaymba Lietuvoje siekia apie 230,000 tonų per metus.

Lietuva vis dar labai daug kuro tebeimportuoja. Pav. 1939 metais įvežta akmens anglių 306,210 tonų už 11,010,000 litų ir skystojo kuro 47,170 tonų už 5,970,000 Lt. Norint kad ir pusę importuojamo kietojo kuro pakeisti durpėmis reiktų pagaminti kasmet apie 600,000 tonų durpių. Taigi, dabar žinant, kokie yra Lietuvoje durpių ištekliai ir kiek jų kasmet reikia pagaminti, bus aišku, kad ir su durpėmis tenka elgtis taupiai ir apdairiai. Tuo labiau, kad durpės ateityje, numatoma, galės buti vartojamos ne vien kurui, bet ir kitų vertingų produktų gamybai, kaip tai izoliacinei medžiagai statyboje, durpių kraikui žemės ukyje, o gal ir skystajam kurui, nes dabar benzino varymas iš durpių laikomas jau klausimu išspręstu, tik kolkas per brangiai apsieina.

Žmonės skundžiasi

Policijon atėję žmonės skundžiasi, kad krautuvininkai kelia kainas.

LIETUVOS PREKYBINIAI REIKALAI

Musų spec. korespondento Lietuvoje

Lietuva gyvena iš eksporto. Kiek svetur parduoda, tiek tenais ir perka. Į Angliją Lietuva kasmet eksportuodavo veik už šimtą milijonų litų maisto produktų. Visas eksportas tenais ėjo jurų keliais. Dabar tasai reikalas labai pasunkėjo, nes musų laivai turi plaukti kaip tik per tas vietas, kurios labiausiai yra pavojingos. O juk Lietuva ir iš Anglijos daug visokių jai reikalingų prekių parsigabendavo. Tai visai nenuostabu, jei jau dabar jaučiama prekyboje didelių sunkumų. Bet daroma visa, kas tik galima šiokiame atsitikime padaryti, kad su Anglija prekybos ryšiai nenutruktų. Juk Lietuvai Anglijos rinką niekas kitas pakeisti negali!

Tiesa, Lietuva į Vokietiją savo maisto produktų išvešdavo per šešiasdešimts milijonų litų ir už tiek tenais pirkdavo įvairių prekių. Su Vokietija dabar prekiauti nėra jokių sunkumų, bet Vokietija negali duoti visa tai, kas jai reikalinga.

Be to, Vokietija grynais pinigais už gautus iš Lietuvos produktus nemoka, o butinai perša savo prekes, kurios ne visos jos Lietuvai reikalingos.

Su SSSR Lietuvos prekybos apyvarta siekė per trylika milijonų litų. Bet SSSR rinka nieku budu negali pakeisti Anglijos rinkos. SSSR daugiausia ką gali Lietuvai duoti, tai anglis, benziną, alyvą, bet šiuos kuro produktus Lietuva turi iš Kaukazo jurų keliais parsigabenti, o juk tai tolima ir šiuo metu labai pavojinga kelionė, bet ir dabar tais keliais tie produktai gabenami. SSSR sausumos transportas tiek yra apkrautas, kad jie nieku budu nesutinka traukiniais kuro produktus gabenti.

Skandinavijos valstybės mažiausiai reikalingos Lietuvos maisto produktų, tai Lietuvai dar labiau išvystyti su Skandinavijos valstybėmis prekybą yra labai sunku. Šios valstybės gali buti tik tarpininku tarp Lietuvos ir Anglijos rinkų. Joms žymiai lengviau Angliją pasiekti, bet tuomet gaunamos prekės žymiai brangesnės, o parduodamos žymiai pigesnės, nes juk ir tarpininkas nori užsidirbti. Tai šis karas Lietuvos prekybą labai skaudžiai paliečia. Bet nepaisant tų visų sunkumų, Lietuva vis tik verčiasi ir vairių prekių trukumas labai skaudžiai nėra jaučiamas.

Lietuvos prekybos laivynas savo atkaklumu ir tikrai nuoširdžiu pasiryžimu daro visa, kad Lietuvos prekybos seni ryšiai nenutruktų.

Viena sunkiai įgalima šiuo metu bėda, tai kad musų laivynas labai yra mažokas.

Naujų laivų pirkti labai sunku, o be to, šiam reikalui ir lėšų pusėtinai daug reikia. Lenkijos internuotų kareivių maitinimas taip pat daug lėšų reikalingas.

Tai vis tie nauji sunkumai, kurie Lietuvos ukiškojo gyvenimo vairuotojams sudaro daug sunkių rupesčių. Bet pas visus tiek daug yra pasiryžimo, kad tikimasi visas tas kliutis nugalėti.

Štai jau anglies klausimas veik išrištas. Tiek yra jos užpirkta, kad ištisiems metams jos užteks. Žibalo taip pat jau padaryta rimtų žygių gauti ir tikimasi jis sėkmingai pargabenti. Turime vilties, kad Lietuvos pramonė nenustos dirbusi, ir kiek jai reikės žaliavos, tiek bus gauta.

—*J. K.*

BURYS LIETUVIŲ GRĮŽO AMERIKON ŠVEDŲ LAIVU "DROTTNINGHOLM"

Išbuvo 16 Dienų Kelionėj

Užvakar po pietų, po zigzaguojančios kelionės Baltijos jura ir Atlantiko vandenynu, New Yorką pasiekė grupė amerikiečių, viešėjusių Lietuvoj.

Keleiviai atplaukė New Yorkan švedų linijos laivu "Drottningholm", kuris vakar užbaigė įvykių pilną kelionę iš Švedijos, su 800 pasažieriais.

Švedų linija dar nepranešė "Naujienoms" grįžusių keleivių vardų, bet informacijų apie laivo kelionę vakar gavom iš laikraštininko Stasio Piežos, kuris buvo nuvykęs New Yorkan sutikti seserį, atplaukusią laivu, Mary Feliciją, franciškiečių vienuolę iš Pittsburgho, Pa. Ji praleido Lietuvoj keturis metus studijuodama Kauno universitete.

Per S. Piežą gautomis žiniomis, lietuvių keleivių burys apleido Kauną spalių 8 d. Šimtai pabėgėlių ir sužeistų kareivių tuo laiku plaukė Kaunan — iš Lenkijos.

Traukiniu keleiviai važiavo Rygon, ten persėdo ir kitu traukiniu važiavo iki Tallinno, Estijos sostinės, o iš ten į Helsinkius, Suomijos sostinę. Rytojaus dieną, po lietuvių išvažiavimo, į Tallinną atmaršavo rusų raudonoji armija. Iš Helsinkio — gi buvo evakuojami moterys ir vaikai. Suomiai ruošėsi gintis Rusijos puolimui.

Iš Suomijos keleiviai buvo perkelti mažu laivu per Baltijos juros Bothnijos įlanką į Švedijos Gothenburgą. Įlankoj keleiviai pastebėjo submariną, bet jis pasinėrė ir laivo nekliudė.

"Drottninholmas" išplaukė iš Švedijos spalių 13 d. Iš uosto jį išlydėjo trys Švedijos submarinai ir penki karo lėktuvai. Visos atsargos valtys ir "gyvybės ratai" ant laivo buvo paruošti netikėtam įvykiui. Lenkdamas minų laukus ir pavojingas vietas, laivas pasuko toli į šiaurę, į Islandijos pusę. Atviroj juroj pasirodė dar vienas vokiečių submarinas, bet ir jis "Drottninholmo" nekliudė.

Ant laivo šonų buvo dvi didelės Švedijos vėliavos. Prie Kanados kranto Kanados karo laivas sustabdė "Drottninholmą" inspekcijai, bet kelionės ilgam netrukdė, ir už paros, tai yra sp. 24, keleiviai jau sveikino Laisvės stovylą New Yorko uoste.

Št. Pieža raportuoja, kad jie verkė, pasiekę Amerikos žemę.

Juroj, beje, laivas pakliuvo į audrą, bet ji žalos nepadarė. X.

KRAUJAS--ODA

PUSLĖS, INKSTŲ IR VISŲ KRONIŠKŲ LIGŲ LIGONIAMS

Nenusiminkite, jei kur kitur bandėtė gydytis ir nepasisekė. Per paskutinius 24 metus vyrai ir moterys—kroniškieji ligoniai, kurie gydėsi musų modernu mokslišku budu, pasigydė.

X-RAY EKZAMINACIJA

Kraujo tikrinimas ir šlapumo analyzas. Užtikrintas tikras diagnozas Trumpas gydymo kursas paprastai pataiso atkakliausius atsitikimus.

Raudongyslių, Storosios Žarnos Ligos

GYDOMOS BE OPERACIJOS IR DARBO LAIKO SUGAIŠTIES

Pilna pagelba per 3 iki 6 dienų daugumos atsitikimuose. Išlaidos pakeliamos darbo žmonėms.

PATENKINIMAS UŽTIKRINTAS KIEKVIENAM ATSITIKIME

Nepagysite—nieko nemokėsite

Dykai Ekzaminacija

Vidutinis mokestis—terminai pritaikomi. Kalbame Lietuviškai.

CHICAGO MEDICAL INSTITUTE

202 SOUTH STATE STREET

Kampas Adams — Šeštas aukštas

Atdara: 9 v. r. iki 8 v. v. kasdien
Sekmadieniais ir šventadieniais 10 v. r. iki 1 v. p. p.

Taisykite Savo Namus Pakol Viskas Atpigę

Jeigu neturi pinigų, kreipkis į Naujienų spulką,—gausi paskolą ant ilgų metų.

1739 So. Halsted St.
CHICAGO, ILL.

Remkite Tuos Biznierius, kurie Garsinasi "NAUJIENOSE"

A. F. CZESNA BATHS

ATLANKYKIT SVEIKATOS PIRTĮ

Telefonas BOULEVARD 4552

Užlaikom elektrikinį Kabinetą, karštus ir garo kambarius; suteikiam elektrikinius ir švedų masažus; Pagelbėsim jusų sveikatai VIOLET Spinduliais ir sieros vanom. Kainos labai prieinamos; Moterų diena utarninkais.

1657 West 45th St., kampas S. Paulina St.

HALLOWE'EN PARTY

Subatvakarį, Spalių (Oct.) 28 d. 1939

J. GRILL-GAIDELIO SVETAINĖJ

12304 SOUTH HALSTED STREET

Bus Gera Muzika, Floor Show Dance, Kepti Paršiukai Užkandžiams Seniems ir Jauniems Linksmumas Užtikrintas. Kviečiame Visus. Taipgi Primename, kad Floor Show Dance Duodame Kas Penktadienio ir Šeštadieno Vakarais Visada. Juozas ir Violet Gaideliai sav.

Pasarga: Mums reikalinga patyrusi mergina patarnautoja (veiterka)

PAVOGTAS KUDIKIS

MARYTĖ ŠIMKIUTĖ
"Laimutės" Rolėj

Trijų Veiksmų Tragedija

Stato Scenoj Chicagos Liet. Mot. Kulturos Klibas

Ned., Spalių (Oct.) 29

LIETUVIŲ AUDITORIJOJ
3133 South Halsted Street

Durys Atsidarys 3:30 val. po piet
Lošimas prasidės 4:30 val. po piet

Po perstatymo bus programo koncertinė dalis, kurią išpildys Moterų Kulturos Kliubo Choras. Dainuos gražias dainas paimtas iš operetės "Sylvia".

Širdingai kviečiame visus atsilankyti. —Komitetas

Vienų Metų Sukaktuvės

Pirmoje eilėje: Alex Dargis, p-lė F. H. Sadauskaitė, John Pakel, Michael Narvid, Auditorius J. P. Varkala. Stovi: Benedict Nenartonis, Julius Bell, Advokatas K. P. Gugis, Frank Savickas, Alphonse Panavas ir Anton Valonis.

Kadangi neužilgo direktoriai CHICAGO SAVINGS and LOAN ASSOCIATION minės vienų metų sukaktuves po gavimo apdraudos, tai dabar sparčiai užvedė paskutinį vajų, kad dar šiais metais padidinus "talką" per naujai atsidariusią seriją. Kviečia taupintojus ir tuos, kuriems reikia paskolų namams. Patys budami namų savininkai bei prižiūrėtojais, direktoriai supranta ir kitų reikalus, sąmoningai duoda patarimus ir suteikia paskolas lengvais išmokėjimais. Talkos ofisas randasi 6816 So. Western Ave. (Sp.)

Laisv. K-to Raportas Iš Rinkliavos Palaidot Kun. M. X. Mockų

Gerb. Redakcija:

Prašom patalpinti į jusų laikraštį sąrašą aukautojų, kurie prisidėjo prie palaidojimo ir Paminklo Fondo del senelio Kun. M. X. Mockaus. Sąrašas bus papildytas vėliau. Paminklui pastatyti pinigų dar truksta. Aukas galima siųsti St. Dombrow, ižd., 56 E. 101 St., Chicago, Ill., A. Jocius, sekr., 135 E. 114th Place, Chicago, Ill. arba į "Naujienų" Redakciją.

Laisvamanių Komitetas
V. B. AMBROSE Koresp.

AUKAUTOJŲ SĄRAŠAS

Aukos Gautos P. J. Ridiko Koplyčioje

John Tasinskas	$1.00
A. Kukoraitis	1.00
Antonette Mockus	.50
K. Bieliauskis	1.00
Joseph Kasteckas	1.00
Mary Green	.25
K. Balčiunas	2.00
Justin Jankevičius	.25
O. Rundėtėliai	.50
A. E. Pažarskas	1.00
John Šauklis	2.00
Jos. Mizaras	1.00
W. Alekna	1.00
J. Gaster	.25
El. Areška	1.00
Emilija Ramašauskienė	1.00
F. Onusaitis	1.00
P. Palionis	1.00
Morta Skripkus	1.00
Ona Liutkauskienė	1.00
John Kundroška	1.00
Anna Mankus	.25
J. Paltavičius	.50
Teofile Fenteris	.50
J. Kaupas	1.00
F. Venckus	1.00
A. Grigas	1.00
F. Radlauskas	1.00
And. N. Mills	1.00
W. Biskupaitis	1.00
John Janis	1.00
J. Balčytis	.25
A. Bernauskas	.25
Dr. A. K. Rutko	3.00
Paul Krupelis	1.00
Ona Drogaitienė	1.00
Walter Kruolais	1.00
Mrs. Kudro	.50
M. Markus	.25
J. U.	.25
M. Jurgaitienė	.50
Wm. ir Ona Žičkai	1.00
M. Kriščiunas	.50
Chas. Šauklis	1.00
L. Išdonis	1.00
J. Kvederas	.25
J. Areška	.50
J. Gasler	1.00
Alex Ramašauskas	1.00
Elz. Geraltauskienė	1.00
Andrew Dirse	.50
John Kvietkauskas	1.00
Christina Dašbells	2.00
Jos. Gaižutis	.50
Petronele Martinkus	1.00
Elz. Jurgaitis	.25
Kast. Rudytis	1.00
John H. Kubilius	2.00
And. Zepraotis	.25
A. Petkus	1.00
A. Binkis	1.00
S. Valinskas	1.00
Klem. Zubavich	.50
A. Valaitis	.25
A. Zigmontas	1.00
Jurgis Arešiunas	1.00
A. Stonis	.25
J. M. Jesinskas	2.00

LDD 4 Kps Nariai

S. Ladigienė	1.00
V. Mankus	1.00
F. Rubašius	.50
P. Pavilionis	1.00
A. Dainis	.50
A. Abrozienė	1.00
A. Kundrotas	.50
L. Burba	.50
A. Milerienė	1.00
Naujos Gadynės Choro Nariai	4.00
P. Liauska	1.00
St. Lipnik	1.00
Paul Ambrose	1.00
Chas. Werbil	.50
Povilas Jaruš	.25
Dom. Žukauski	.50
Ant. Drigot	.50
Jos. Lalis	.50
J. Sakauskienė	.13
Zigmas Kentas	.25
F. Danauskas	.50
Helen Martin	.50
Jos. Ulinskas	.25
Eva Mineikienė	1.00
Kaz. Pocius	1.00
Briget Paulauskis	1.00
Wm. Norgel	1.00
F. Leases	1.00
Mare Dateska	1.00
J. Subeika	1.00
J. Žabukas	.50
Geo. Vaičaitis	.50
S. Tilaikas	1.00
Kaspar Vašatas	.25
H. Stones	1.00
Juozas Vilimaitis	1.00
R. Parednis	.25
M. Karkaski	.50
M. Zalpienė	1.00
Jos. Valentas	.25
J. Jankus	1.00
L. Šviegždis	1.00
J. Varnys	1.00
J. Wašetonus	.50
Rose Toleikienė	.50
M. Lieppa	.25
K. Pocius	.50
A. S. Mosgird	1.00
John Jacka	.50
M. Sakalienė	.50
J. Schulcas	1.00
J. Lukas Jewelry Store	2.00
K. Andrešiunas	.30
J. Pukis	2.00
J. K. Urba	1.00
S. Kardikas	1.00
A. Trionis	1.00
Anna Jacobs	.50
Chas. Varkotis	.25
J. Mozuraitis	1.00
Jos. Babravičius	.25
K. G. Urnežis	1.00
V. Jasud	1.00
Peter Russell	.50
J. B. Zutra	1.00
W. Jašmant	1.00
A. Naura	1.00
Frank Alutis	1.00
A. Peilis	.50
J. Petraitis	1.00
J. Yuška	.25
Leo Rudauskas	1.00
F. Abekas	1.00
V. B. Ambrose	1.00
Matt. Bumblauskas	1.00

Sąrašas Aukų Išlydant Iš Lietuvių Auditorijos

Anton Bublys	1.00
A. Zauronis	1.00
Anton Steponaitis	1.00
M. G. Daraška	.25
Jos. Morkus	.50
M. Mazeliauskas	.25
A. Kazaitis	.25
J. Kuncys	.25
Julius Spudas	1.00
Chas. Gust	.50
A. Matulaitis	1.00
J. Bartašius	.10
A. Liestrum	2.00
M. Kaziunas	1.50
August Škoutas	.50
Mrs. Sholtimon	1.00
Wm. Troika	5.00
Anton Malauskis	.50
E. Norkus	1.00
Anton Pasilis	1.00
A. Augaitis	.50
Vainauskas	1.00
A. Vaitekunas	.50
W. P. Pleškauskas	.50
J. Stasiunas	1.00
Walter Kavaliauskas	1.00
Ed. Kelpeck	1.00
V. Priekša	1.00
Vincas Norbutas	1.00
M. Šviegžda	1.00
P. Jankauskienė	.50
Gustas ir Adele Badris	1.00
Bessie Maružienė	.25
J. Miaurki	1.00
A. Gaubienė	1.00
S. Skrusdis	.05
B. Juokauskas	2.00
F. Černauskas	.50
A. Balsevičius	1.00
P. Samas	.50
St. Ruika	.50
J. Janulaitis	.50
Alex Paplauskas	2.00
Kazimiera Genvilienė	1.00
Math. Childs	.25
P. J. Pierce Kundroth	5.00
M. J. Lubinas	1.00
Jos. Laurinaitys	1.00
F. Milasevičius	1.00
Anton Jokantas	1.00
A. P.	.50
E. Pužauskienė	1.00
M. Bajorenas	.50
M. Kavaliauskienė	1.00
F. Puodžiunas	1.00
J. Baltušis	.70
Sam. Basevičius	1.00
P. Montvidas	.50
A. Jankauskas	.25
K. Statkus	1.00
I. Venslovas	1.00
W. Šimkus	1.00
Al. Žalimas	.50
V. Mikius Dietrich	.50
J. Zapustas	1.00
A. Gudas	.50
Frank Jankus	1.00
No. 1 Dero Mockaus	1.00
Frank Sinonaitis	1.00
Z. Kaspar	.25
A. Lipis	1.00
A. Pipiras	1.00
S. Laurint	.50
K. Seravičiaus	1.00
A. Rasvil	1.00
K. Klimaitis	1.00
G. S.	1.00
A. Karalius	.25
Vardo nesakė	.25
P. Venckunas	.50
A. Rimkus	1.00

(Bus daugiau)

RAUMENŲ SKAUDĖJIMAI GREITAI PALENGVINAMI

Nekentėkite bereikalingai raumenų skaudėjimų. Tūkstančiai žmonių pasiekė nepaprastą palengvinimą reumatiškų skausmų, strėnų raumenų skaudėjimų, išsinarinimų ir šiaip raumenų skaudėjimų vien išsitrindami su Pain-Expelleriu. Šis sensacingas linimentas ūmai suteikia laukiamą palengvinimą. Virš 17 milijonų bonkučiu jau išparduota. Todėl neatidėliodami nusipirkite ir jūs bonkutę Pain-Expellerio. Reikalaukite Pain-Expellerio su inkaru ant dėžutės.

Turtas virš - - - $3,500,000.00
Atsargos kapitalas - $250,000.00

Dabar Mokame 3½% Už Padėtus Pinigus. Duodam Paskolas Ant Namų 1 iki 20 mt.

STANDARD FEDERAL SAVINGS and LOAN ASSOCIATION of Chicago

JUSTIN MACKIEWICH, Pres.

4192 ARCHER AVENUE
SAVINGS FEDERALLY INSURED

MODERNINKITE SAVO NAMUS ŠIAIS DAIKTAIS:

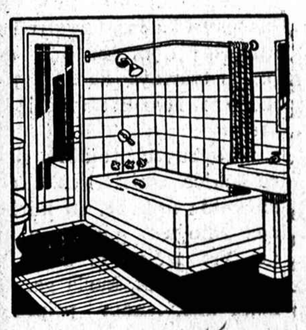

MODERNAS MAUDYKLĖS 3 ŠMOTŲ ĮRENGIMAS

Viskas Tik **$67.50**

NAUJAS VANDENS ŠILDYTUVAS

Pigus kaip **$199.50**

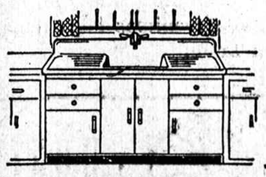

Moderna 42" Virtuvė

Sinka ir Kabinetas Tik **$19.50**

Ateikite į musų parodos kambarį ir pamatykit ypatingas vertybes, kokias galim jums pasiūlyti—pirm negu pakils kainos.

PIRKIT DABAR — SUTAUPYKIT PINIGŲ. LENGVŲS TERMINAI

S. DIPPER, Plumbing & Heating Supply Co.

1547-51 W. 51 St., Ashland Av. į rytus. Tel. Yards 2255-2256

DANTIMS PLEITOS Pataisoma TĄ PAČIĄ DIENĄ UŽ **$1**

UŽTIKRINTOS PLEITOS Pinigai grąžinami jei nepatenkinti Po **$12.50**

PRAŠYK PARODYTI PERMATOMŲJŲ PLEITŲ

Visas pleitas daro LAISNIUOTAS DENTISTAS iš impresijų musų pačių laboratorijoje—Įsteigta 18 metų.

HEJNA BROS.

Lawndale Dental Laboratories

3945 W. 26th St. Tel. Lawndale 2908-9
1724 So. Ashland Ave. Tel. Monroe 9251

Atdara iki 9 v. p. p.

EGG	$6.00
NUT	$6.00
BIG LUMP	$6.00
MINE RUN	$5.75
SCREENINGS	$5.00

PIRKIT DABAR! — ŠAUKITE DIENĄ IR NAKTĮ. Pristatymas Mieste ir Priemiesčiuose.

Tel. ARDMORE 6975

"STOVOL"

Fobulai degantis aliejus visiems aliejiniam šildytuvams. Švarus—be kvapo—nedaro karbono.

SPECIALUS PASIULYMAS

150 galonų—7¼c už gal.
100 galonų—8c už gal.
50 galonų—9c už galoną.

Veikia speciali pripildymo pasiula apribotam laikui. Loškite saugiai.

Prisipildykite tankas dabar! Telefonas VINCENNES 4300.

COOK COUNTY PASIULO

ATIMTŲ AUTOMOBILIŲ ĮSPARDAVIMĄ, KOKĮ CHICAGA ILGAI MINĖS.

Užtikriname, kad Sutaupysite Šimtus Dolerių.

Virš 300 garantuotų karų. Yra visų išdirbysčių naujutėliu karų tokiomis kainomis, kokių negalime niekur kitur rasti.

Dabar kaip tik laikas pirkti. Nelaukite. Musų įstaiga yra didžiausia finansinė bendrovė Chicagoje, kuri karus pardavinėja publikai.

TIESIOGIAI

Pirkite garantuotą karą, kuris tarnaus daug metų už tokią kainą, kokią išgalite mokėti. Mes duosime gerą kainą už jusų senąjį, o likusią dalį

GALITE ĮSIMOKĖTI PER DVEJUS METUS.

Musų parodos kambarys yra atdaras kasdien iki 10 val. vakaro ir visą dieną sekmadienį.

Nesvarbu kur gyvenate, nepraleiskite šios progos. Mus aplankykite pirma ir sutaupykite pinigų!

COOK COUNTY AUTO FINANCE COMPANY

1340 West 63rd Street
prie Loomis.

Victor Bagdonas

LOCAL & LONG DISTANCE MOVING

Perkraustom forničius, pianus ir visokius rakandus bei štorus. Vežam į farmas ir kitus miestus. Žema kaina. Musų Darbas garantuotas. Taipgi pristatom anglis į visas miesto dalis.

3406 So. Halsted St.

Šaukit Tel. YARDS 3408

• FOTOGRAFAS

CONRAD

FOTOGRAFAS

Studija įrengta pirmos rūšies su moderniškomis užlaidomis ir Hollywood šviesomis. Darbas garantuotas.

420 W. 63rd St.
Tel. ENG. 5883-5840

GERBIAMI NAUJIENŲ Skaitytojai Prašomi Pirkinių Reikalais Eiti į tas Krautuves, kurios Skelbiasi Naujienose.

INSURANCE

(APDRAUDA)

- FILNĄ APDRAUDĄ AUTOMOBILIAMS.
- APDRAUDĄ NAMŲ NUO UGNIES.
- APDRAUDĄ RAKANDŲ.
- APDRAUDĄ NUO VAGIŲ.
- APDRAUDĄ LANGŲ.
- TAVERNŲ ir namų savininkų, kurioje randasi taverna nuo Public Liabilities.

NAUJIENŲ

Raštinėje per
A. RYPKEVIČIŲ
1739 S. Halsted St.

Raštinė atdara kas vakaras iki 8 val. Sekmadieniais — nuo 9 ryto iki 1 val. popiet.

MOTERŲ SKYRIUS
WOMEN'S SECTION

PUBLISHED EVERY THURSDAY — EINA KĄS KETVIRTADIENĮ

ĮSTEIGTAS • MARIJOS • JURGELIONIENĖS

MANO PIRMAS ŽODIS PO TRAGINGO ĮVYKIO PRAEITĄ KOVO MĖNESĮ

Rašo Leonora A. Nimhosk (Nemčauskaitė)

Leonora A. Nimhosk-Nemčauskaitė

Jau pusė meto su viršum prabėgo kaip velionė Marija Jurgelionienė ilsisi Lietuvių Tautiškose Kapinėse. Palydėjo ją ten didelis skaičius liudinčių draugų, jos visuomeninės veiklos garbintojų. Iki šiam laikui jos kapas yra užklotas vien gražiai žydinčių gėlelių, be jokios kitos žymės, kad čia ilsis moteris, kuri buvo gražios sielos, prakilnios minties ir ilgus metus atsidavusiai dirbusi žmonijos gerovei ir naudai.

Visi žino, kad ši moteris buvo musų lietuvaičių pionierė visuomenės veikėja. Nuoširdžiai, visuomet be jokių prašymų ir be nuolatinių pripažinimų ir padėkų, ji mielai dirbo musų kulturos ir labdaros srityse. Nejaugi jos trisdešimts metų su viršum garbingi darbai gali buti musų visų taip greitai pamiršti? Kitos tautos tokią brangią moterį, kaip kad buvo musų velionė Mariutė, visuomet ir visokiais budais gerbtų, jos atminimas butų laikomas gyvas, kad ateinančios kartos galėtų ja gerėtis, ir iš jos gyvenimo imti pavyzdį. Juk, rodos, lietuviai irgi eina keliais kitų pasaulio kulturingų tautų.

Kaip jau spaudoj tilpo pranešimai, tie iš musų, kurie nepamiršo tą prakilnią sielą, kuri švietė musų mintis ir vadovavo musų darbuose per daugelį metų, įsteigė fondą, kad galėtų pastatyti velionės Marijos Jurgelionienės atminimui paminklą jos kapui pažymėti. Valdyba to Paminklo Fondo susideda iš šių chicagiečių:

Nora Gugienė — pirmininkė
Adelė Nausėdienė — vice-pir.
Julė Augustienė — iždininkė
Josephine Milleriutė — sekr.
Suzana Viliutė — "

Komiteto visos narės yra šio Moterų Skyriaus bendradarbės kaip Chicagoj, taip ir kolonijų.

Visos šio Paminklo Fondo narės yra įgaliotos priimti aukas iš tų žmonių, kurie nori prisidėti prie pagerbimo atminimo tos moters, kuri teikė vien garbės lietuviams ir jų veikloj ir jų siekiuose, ir kurios net ir gyvastis žuvo — ir tuo atidavė savo viską — bevykdama svetur, kur ji rengėsi dalintis savo mintimis tarp savųjų lietuvių brolių ir seserų. Ne vien tik suaugę, bet ir jaunimas turėtų prisidėti prie šio darbo, ir tuo išreikšti savo įvertinimą tos moters, kuri tiek daug planavo ir dirbo, kad jų gyvenimas butų linksmesnis, naudingesnis.

Pageidaują prisidėti prie šio Paminklo Fondo aukas gali siųsti taip: Marijos Jurgelionienės Paminklo Fondas, 1739 So. Halsted Street, Chicago, Ill. Visos aukos bus paskelbtos laikraštyje, jei kitaip aukotojai patvarkys.

Rašytoja šių žodžių sėdėjo šalia Marijos Jurgelionienės tame automobilyje, kada traukinys trenkė į mus, ir tragingai žuvo musų Mariutė. Stebuklingu budu musų kitos dvi sankeleivės ir aš likome gyvos.

Ir mes to likimo apsaugotos ir išlikusios gyvos šia proga norime padėkoti visiems, kurie prisiuntė mums simpatijos išreiškimus ir linkėjimus greit pasveikti.

Lai visos tos širdys, kurios verkė laike tos didelės tragedijos, buna suvienytos darbe sukėlimo šio fondo, kad įsteigus memorialą velionės Marijos Jurgelionienės geriems darbams, nes jos atminimas turi buti amžinas.

Baigdama tariu: "Sudiev brangioji siela, ilsėkis visuomet ramiai."

ŽMOGUS IR JO CHARAKTERIS

Charakterio budavojimas prasideda su kudikyste ir tęsiasi iki mirties.

Mrs. Franklin D. Roosevelt.

* * *

Kiekvienas žmogus yra skulptorius savo charakterio, ir įrankiai, su kuriais jis apšarvoja save, yra jo paties pasirinkimo.

Budavojime charakterio pirmiausia žmogus turi turėti **žinojimo,** kuris yra įvairus. Kartu su tuo jis butinai turi turėti **ambicijos,** kad naudotis tuo, ką jis žino.

Bet norint tobulinti charakterį, kuris suteiks jam garbės tarp žmonių, kuris padarys jį naudingu sau ir kitiems, žmogus turi gerai naudotis dar ir trečiuoju įrankiu. Ir tasai įrankis yra žinomas kaipo **dorumas.** Suprantama, tas reiškia, kad žmogus turi buti teisingas, neturėti noro neteisingai pasinaudoti iš kitų žmonių. Tasai taipgi reiškia, kad jis turi buti vertingas pasitikėjimo tų žmonių, kurių gyvenimas bėga paraleliai su jo paties.

Kuris žmogus turi šias ypatybes, jis turi **charakterį.**

Gaila tačiau, kad šios ypatybės nėra suteiktos jam, nė jis jas paveldi. Jos taipgi nėra sukurtos dėl jo. Jos turi buti jo paties tvarinys, kadangi jis vienas yra savo charakterio kurėjas.

Žmogaus charakteris nesudaro jokios misterijos. Ir nėra kažkokia kokybė, su kuria vienas žmogus gimsta, o antras ne. Yra tačiau ta dalis žmogaus ypatybės, kurią gamta palieka kiekvienam pripildyti ir išvystyti. Kaip mums pasiseka tame darbe, taip mums pasiseka ir gyvenime.

Nes jeigu tas visų svarbiausias elementas **tvirto charakterio** nesiranda žmoguje, to žmogaus gyvenimas bėga nenaudingu keliu.

NAUJIENŲ-ACME Telephoto

NAUJOS MADOS SKRYBELAITĖS.

Gabrielė Petkevičaitė

Iš Musų Vargų Ir Kovų (1898 — 1927)

(Tęsinys)

Netoli nuo Joniškėlio, už kokių 30 arba 40 kilometrų į žiemius, pat Kuršo pasieny gyveno Žeimelių miestely d-ras Adomas Sketeris, Jablonskio svainis, vyras gerbtinas ir gerbiamas, kaip pavyzdingas tautietis veikėjas ir mano tėvelio ypatingai mylimas. Rimtas, pavyzdingas darbuotojas, turįs ypatingą ydą — be galo lėtą iškalbą. Parašyti mokėdavo gražiai, gydytojų suvažiavimuose jo referatai buvo labai branginami, geriausiais laikomi, tik kalbėtis su juo... buvo geriau nemėginti... Musų pažinties pradžioje buvau mėginusi apie vieną ar apie kitą kokį dalyką su tuo daktaru pasikalbėti; bet tuojau įsitikinau, kad tai tuščias darbas: kalbamojo dalyko nė iš vietos nepasisekdavo pastumėti, nors musų kalbos traukdavosi ištisomis valandomis.

Kada žandarai musų apylinkėje per daug jau ėmė siausti, kelis sykius įpykusi išsitariau tėveliui:

— Geriausia tiems nelabiesiems butų bausmė — d-ras Sketeris kvosti.

Tėvelis pykdavo ir bardavo už tokį pasakymą:

— Nereikia nė galvoti apie pikta žmogui.

— Aš niekam pikta nenoriu, o daktarui nė tiek. Tik norėčiau, kad žandarai pasikankintų...

Ir, deja, mano noras išsipildė. Po tos kratos daktaras Sketeris buvo Rusijon išsiųstas, kur drauge su Jablonskiu turėjo Pskove paskirtą bausmę atlikti.

Netrukus po kratos pasimačiusi su daktaru paklausiau, kaip ilgai jį kvotė. Pasakojo, kad kaip atvažiavo pavakare, tai dirbdami be pertraukos, pabaigę tik rytą; prokuroras paprašęs net leisti jam gulėti: per daug jau sėdėdamas nuvargęs.

Kratai pasibaigus d-ras S. pasiulė žandarui rankas nusiplauti:

— Dirbote nešvarų darbą, nuplaukite rankas!

Gale daktaras dar paklausė, kaip man viskas einasi. Gavo šitokį atsakymą:

— Pas ją rasta daugiau įtariamos medžiagos, nekaip pas jus, bet ją priskyrėm prie liudininkų, o jus prie kaltinamųjų...

Šiaip, turėdama įvairiuose gyventojų sluoksniuose pažįstamų, girdėjau, kad tiek prokurorai mus kratę ir kvotę, tiek žandarų viršininkas kitų valdininkų tarpe Panevėžy beveik šitaip pasakė:

— Ypatingi žmonės tie dabartiniai litvomanai... mes už garbę laikytumėm buti su jais pažįstami... Kiti tiesiog žavimai elgėsi kratos laiku... (očarovatelno veli sebia vo vremia obyska).

Musų elgesys buvo pagrįstas vien įsitikinimu, kad žandarai... jei jie mums ir priešai, bet vis dėlto žmonės... tos visumos dalis, kuriai ir mes priklausome... Jei jie suklydėliai ir eina prieš žmoniškumo dėsnius, tai mes savęs vis dėlto nežeminsime sekdami jais...

Negaliu to savo rašinėlio baigti nepaminėjusi vieno anų laikų dabar jau užmiršto veikėjo Jono Siabo.

(Bus daugiau)

Bukim Gražios

Veda Nina

Nenustok gėrusi pieną, tik dėl to, kad esi užaugusi ir nėra kam priminti tau, kad jį reikia gerti. Pienas yra tikrai naudingas veido odai.

Kelios eilės karolių arba trumpų retežėlių padaro tą kad trumpas kaklas atrodo dar trumpesnis. Bet iš antros pusės jei kuri turi išsikišusius "collar bones", tad toki karoliai arba retėžėliai pagelbsti paslėpti juos.

Atsiminkite, kad juo platesni skrybėlės bryliai, juo trumpesnis atrodo nešiotojos kaklas.

Maistas

Veda MORTA RUGIENĖ

SKANUMYNAI HALLOWE'ENUI

Trapus, auksiniai "doughnuts", visuomet yra skanus kąsnis, bet Hallowe'en šventėms atėjus, be jų negali apseiti. Savo Hallowe'en vaišėse paduokite juos su gira, priruoštą su prieskoniais.

Dezeriniai "Doughnuts"

2½ puodukų persijotų pyraginių miltų
2 šaukštukai baking powderio
¼ šaukštuko druskos
⅛ šaukštuko muskatinio riešuto
4 kiaušinių tryniai, gerai išplakti
½ puoduko cukraus
½ puoduko grietinės

Parsijokite miltus, atsaikuokite, pridėkite baking powderio, druskos ir mus. riešutų, ir viską kartu persijokite tris kartus; plakite trynius kad pasidarytų šviesus ir tiršti; pridėkite cukraus ir vėl plakite, kai mišinys bus šviesus ir lengvas-pukuotas, pridėkite grietinę ir vėl plakite kol mišinys nepasidarys gludus; išpilkite mišinį ant miltuotos lentos; suroliuokite ¼ colio storio, supiaustykite su "doughnut" piaustytuvu; kepkite tirštuose, taukuose, 385 laipsnių (Fahrenheito) karštyj, kol gražiai paruduos, padėkite ant neglaziruoto popierio, kai atšals, apibarstykite konfekciniu cukrum.

MOTINA IR DUKTĖ

RAŠO LIUDA

Šeimyninis gyvenimas

—Žinai, Elenut, šiandien per visą dieną aš negaliu atsikratyti minties, jog tu pas mane tik viešnia.

—Kodėl, mamyte? Ar manai mane kur išsiųsti?

—Ne, dukrele, nemanau niekur išsiųsti, bet gyvenimas taip sutvarkytas, kad atėjus tam tikram perijodui jauna mergaitė ar berniukas pajunta kokį tai ilgesį, gyvenimas pasidaro koks tai lyg tuščias, lyg neįdomus ir, jeigu tokiai mergaitei pasitaiko susitikti mandagus ir išmintingas vyras — ji dažniausiai įsimyli.

—O, mamyte! Aš nesiruošiu į nieką įsimylėti ir aš nepalikčiau tavęs vienos už jokias meiles. Aš myliu tave, mamyte, ir visuomet noriu su tavim buti. Štai taip apsikabinti ir pabučiuoti savo mamytę, — tai kilniausia ir gražiausia meilė.

—Ach, Elenut, mano džiaugsmas yra taip didelis, kad ašarų negaliu sulaikyti. Dukrele, tu visuomet buvai man gera ir parodei didelį prisirišimą po tavo tėvelio mirties, bet neprivalai manyti, jog dėl to, kad tėvelis mus perdaug anksti apleido, tai tu turi amžinai prisirišti prie manęs ir užmiršti savo asmenį. Ne, dukrele, to aš niekuomet negalėčiau iš tavęs reikalauti. Aš nebučiau gera motina, jeigu atimčiau nuo tavęs tą teisę, kurią mano motina man suteikė: laisvą apsisprendimą šeimyniniam gyvenimui.

—Bet, motinele, aš juk dar tik mokinė ir tikrai dar greit ... nepaliksiu.

—Taip, dukrele, tavo tiesa, tu dar tik mokinė, bet tu baigi jau aštuoniolika metų ir esi pakankamai suaugusi, kad mes galėtumėm tas ateities problemas gvildenti. Aš noriu, kad tu, dukrele, žinotum mano nusistatymą ir kad kartais dėl manęs nenuskaustum savęs, praleisdama pasitaikiusią gerą progą. Nieko nėra gražesnio gyvenime, kaip tikra, tyra ir kilni meilė tarp dviejų žmonių, kurią seka laimingas gyvenimas. Bet atsimink, dukrele, kad gyvenimas butų laimingas, tai du jauni žmonės turi vienas kitą gerbti, vienas kitu pasitikėti; o kad galėtų vienas kitu pasitikėti, tai nereikia daryti nieko slaptai nuo viens kito, nes pasitikėjimas, tai yra tvirčiausias pamatas šeimyninio gyvenimo.

GERAI ŠEIMININKĖMS ŽINOTI, KAD:

Dabartiniu laiku kepti obuoliai yra naujenybė. Tuo tarpu jie padaro tokią gerą kombinaciją su kiauliena arba šinka.

* * *

Niekuomet nepalikite žuvį vandenyje mirkstančią. Ilgas mirkimas vandenyje atima skonį ir žuvis palieka ištižus.

* * *

Dėkite sutarkuotas morkas ir džiovintas slyvas į jusų "gelatine salad". Saladą tuomet galite paduoti stalan atskirai, arba prie vištienos, žuvies arba mėsos. —Kaiminka.

Pirkite tose krautuvėse, kurios garsinasi "NAUJIENOSE"

4221

No. 4221—Išeiginė suknelė. Sukirptos mieros 14, 16, 18 ir 20; taipgi 32, 34, 36, 38, 40, 42 ir 44 colių per krutinę.

Norint gauti vieną ar daugiau virš nurodytų pavyzdžių prašome iškirpti paduotą blankutę arba priduoti pavyzdžio numerį pažymėti mierą ir aiškiai parašyti savo vardą pavardę ir adresą. Kiekvieno pavyzdžio kaina 15 centų. Galite pasiųsti pinigus arba pašto ženkleliais kartu su užsakymu. Laiškus reikia adresuoti: Naujienos Pattern Dept., 1739 So. Halsted St., Chicago, Ill.

NAUJIENOS Pattern Dept.
1739 S. Halsted St., Chicago, Ill.
Čia įdedu 15 centų ir prašau atsiųsti man pavyzdį No.....
Mieros ..... per krutinę
.....
(Vardas ir pavardė)
.....
(Adresas)
.....
(Miestas ir valstija)

COPR. 1939, NEEDLECRAFT SERVICE, INC.

KNITTED SNOW SUIT PATTERN 2319

2319—Žieminiai rubai vaikams 2, 4 ir 6 metų.

NAUJIENOS NEEDLECRAFT DEPT., 2319
1739 So. Halsted St., Chicago, Ill.
Čia įdedu 10 centų ir prašau atsiųsti man Pavyzdį No.....
Vardas ir pavardė.....
Adresas.....
Miestas ir valstija.....

"Nėra Ko Džiaugtis Vilniaus Krašto Atgavimu"

Dr. K. Pakšto Prakalbos.

Stalinas neva atidavė Lietuvai Vilnių, bet lietuviams nėra ko juo džiaugtis. Rusija pasilaikė sau visus lietuviškus kaimus ir derlingas vietas, o Lietuvai grąžino sklypelį Vilniaus krašto, kur lietuvių beveik nėra, o žemė beveik vien smėlis. Negana to rusai išvežė iš Vilniaus visą turtą; o Lietuvai atidavė tik miesto "kevalą", su tukstančiais badaujančių pabėgėlių. Galimas daiktas, kad Vilnius, tokiomis sąlygomis sugrąžintas, Lietuvą tik apsunkins, bus didžiausia našta. Bet Lietuva negalėjo atsisakyti. Ji turėjo Rusijos "dovaną" priimti...

Taip užvakar kalbėjo Dr. Kazys Pakštas, Lietuvos universiteto profesorius, dabar viešintis Chicagoje. Jisai Vilniaus gyvenimą ir ukį gerai žino, nes ten gyveno ir daug važinėjo.

Užvakar vakare Chicagos katalikų grupės surengė jam prakalbas Chicagos Lietuvių Auditorijoj. Publikos buvo vidutiniai. Dr. Pakštas yra geras kalbėtojas. Kalba įdomiai ir turiningai.

Jisai iškėlė įdomų faktą, kad Lietuvos valdžia keliais atvejais norėjo susitaikyti su Lenkija, bet rusai tam vis pastodavo kelią. Nesiskubinkit, jie kalbėjo. Kai ateis laikas, tai mes atimsim nuo Lenkijos ir atiduosim Lietuvai viską, kas tik jai priklauso.

Tas "laikas" Rusijai atėjo bet ji savo prižadus užmiršo.

Dr. Pakštas pareiškė, kad jis stovi už toleranciją ir sąžinės laisvę Lietuvoj. Jeigu viena tikyba turi laisvę, tai jí neturi būti uždrausta kitoms, jeigu viena partija gali veikti, tai ta teisė priklauso ir antrai ir trečiai. Tokio nusistatymo laikosi ir didelė dalis Lietuvos jaunimo.

Vakar vakare Dr. Pakštas kalbėjo panašiomis temomis šv. Antano salėj, Ciceroj.

Padaro Vaikų Fotografijas Dykai

Marquette Parko lietuvių patogumui atsidarė nauja fotografijų studijo, Marquette Studio, 6823 S. Western ave. Atsiveskite savo vaikus, jiems fotografijas padarys dykai. Tai daroma, kad parodyti jums gerą darbą.

Naujos studijos savininkas p. Atlas'as yra dirbęs eilę metų didmiestyje prie garsiųjų fotografų. Dabar jis pasiryžo dirbti pats ant savęs.

(Skelb.)

URBA Gėlės Mylintiems Vestuvėms, Bankietams, Laidotuvėms, Papuošimams
GĖLININKAS
4180 Archer Avenue
Phone LAFAYETTE 5800

LOVEIKIS Siunčiam Gėlės Telegramu į Visas Pasaulio Dalis
KVIETKININKAS
Gėlės Vestuvėms, Bankietams ir Pagrabams
3316 So. Halsted Street
Tel. YARDS 7308

Social Security Fondas Išmokės $5,765,700

Pinigus gauna seneliai, akli ir vaikai

Social Security fondo administratorius Chicagos distrikte, H. L. McCarthy, vakar paskelbė, kad fondas šį mėnesį išmoka pensijomis $5,765,700. Pinigus gaus užsiregistravę seneliai, akli ir užlaikymo neturį vaikai Illinois ir Indianos ir Wisconsin valstijose.

Šių Social Security fondo pensijų nereikia sumaišyti su Illinois valstijos nedarbo apdraudos fondo pensijomis, kurias gauna apdraudą užsiregistravę ir darbų netekę darbininkai, nežiūrint amžiaus ir tiktai Illinois valstijoj.

$4,770,000 išmokamų pinigų gaus seneliai; aklėms išmokės $94,800, o vaikų išlaikymui išmokės $900,900. Paskutinius pinigus gaus šeimynos, kurios turi priglauduslos svetimus, užlaikymo neturinčius, vaikus.

Rengiasi Iškilmingai Naujų Narių Puotai

Dalyvaus SLA P. T. Nariai

NORTH SIDE. — Štai kita rengiama North Sidėj puota, kurioj, be abejo, dalyvaus visi Northsidės lietuviai. Tai yra Bankietas su šoklais, kurį rengia SLA. 226 ir 313 kuopos bendrai, lapkričio 12 d., J. Grigaičio svet., 3804 W. Armitage avenue. Šis broliškas bankietas yra rengiamas naujų narių įvesdinimui, kuriuos įrašė laike Pažangos Vajaus.

Šiame parengime dalyvaus ir "Tėvynės" redaktorius, p. Kl. Jurgelionis, taipgi chicagiečiai, Pildomosios Tarybos nariai, t. y. p-lė E. Mikužiutė ir adv. K. P. Gugis. Taipgi bus svečių ir iš kitų kuopų ir kolionijų. —K. Č.

Valandos Ant Durų Viską Pasako

Prašau įsitėmyti

Nėra tos dienos, kad žmogus susitikęs mane gatvėj nepabartų, kad manęs neradęs namuose besėdintį "gydytojo kabinete". Tada aš jį ar ją paimu už rankos ir privedu prie gyvenamo namo stiklinių durų, ant kurių aiškiai pažymėtos valandos priėmimo. Kada jam pirštu parodai, kad priėmimo valandos nuo 8 iki 10:30 val. ryto ir nuo 6 iki 9 val. vakaro, tai žmogelis teisinasi, kad to nepastebėjęs.

Taigi šiuo meldžiu tuos, kurie nori pasimatyti ar tai reikale gydytojo patarnavimo, ar tai taip su kokiu reikalu, visada atsiminti priėmimo valandas. Tada nesusipratimo neįvyks. Paženklintose valandose visada rasite mane sėdintį "gydytojo kabinete" 3312 South Halsted street. Telefonas Yards 1484. —Dr. A. L. Graičunas.

Prezidentas Rooseveltas vakar paskyrė $1,651,000 išplėtojimui ir įrengimui pagerinimų Cook apskričio miškų prezervuose. Darbą atliks C.C.C. berniukai.

Jie išvedžios kanalus miškų nusausinimui, įrengs naujas vietas piknikams, išvedžios naujus kelius ir pastatys kelis tiltus.

NAUJAUSI IR GERIAUSI
RAKANDAI
PIGIAUSIA KAINA—CASH ARBA LENGVAIS ĮMOKĖJIMAIS
BARSKIS FURNITURE HOUSE, Inc.
"THE HOME OF FINE FURNITURE" SINCE 1904
1748-50 West 47th St. Phone Yards 5069

Buck Jones, garsus kaubojus ir jo arklys, Silver. Galima pamatyti Rodeo, kuri dabar eina Chicago Stadiume.

Diena Iš Dienos

Sutuoktuvės Jaunų Bridgeportiečių

Šeštadienį, spalių 28 d., įvyks sutuoktuvės jaunų bridgeportiečių, Louis Zarembos su Miss Stella Kalainiute.

Jungtuvės įvyks 5 val. vak. St. David's bažnyčioje, kampas Emerald ave. ir 32nd St. Po jungtuvių įvyks vestuvių puota pp. Kalainių, jaunosios tėvų, namuose, 3206 So. Halsted St., kurioje dalyvaus jaunavedžių artimieji giminės ir draugai.

Jauniesiems buvo iškelta šauni "shower party" spalių 15 d. Lietuvių Auditorijoj, kurioje dalyvavę apie poras šimtų svečių.

Jaunieji L. ir S. Zarembai planuoja apkeliauti įdomesnes Jungt. Valstijų vietas. Praeitą vasarą Louis nusipirko naują Buicką, todėl jie turės patogią kelionę. —J. A. S.

Apsiveda Jaunas Biznierius

Sekantį sekmadienį, spalių 29 d., antrą valandą dienos, St. George bažnyčioje įvyksta jungtuvės jauno bridgeportiečio biznierio p. Walterio T. Shurnos su p-le Genevieve A. Vaitekunaite, duktere žinomų bridgeportiečių ponų A. J. Vaitekunų, 4046 So. Montgomery Ave.

Jaunasis Walteris T. Shurnas yra prasilavinęs, inteligentiškas ir mandagus vaikinas, gyvena pas motiną, 3106 So. Halsted St., kur p-ia Shurnienė užlaiko užeigą. Walteris turi biznį, 3133 So. Halsted St., Lietuvių Auditorijoj, Sub Dine & Dance "Celebrity Club".

Kadangi kaip Shurnai, taip ir Vaitekunai turi daug draugų, tai jaunavedžiams busianti iškelta didelė, šauni puota jaunosios tėvų namuose.

Daug gražaus "parėdko" dalyvausią bažnyčioje ir daug svečių suprašyta į jų vestuvių puotą. —J. A. S.

Išsiėmė Leidimus Vedyboms (Chicagoj)

Walter Wizgird, 22, su Helen Gedminas, 18
Charles Wilkinson, 47, su Anastazija Lankis, 44
Ralph Bruno, 20, su Rose Bakus, 19
Peter Bartkus, 25, su Bernice Kubelus, 21
Samuel De Lisa, 23, su Bernice Valuskas, 21
Felix Grycelis, 46, su Victoria Taisa, 44
Stanley Jesevičius, 21, su Lucelle Andrijauskas, 20

Tai Buvo Iškilmingos Vestuvės

NORTH SIDE. — Nors ir pavėluotai, bet visgi negalima visai nutylėti apie šį įvykį.

Gal but musų kolionijos naujieniškiai korespondentai vieni kitais užsitikėdami, praleidžia ir svarbesnius nuotykius, neaprašo "Naujienose".

Štai, spalių 14 d., North Sidėje įvyko labai šauni ir didelė puota.

O tą puotą surengė visuomenei gerai žinomi p. p. C. Kairiai.

Kasgi progresyvėj visuomenėj C. Kairio nežino? Jis dalyvauja visame progresyviame judėjime, progresyvėse organizacijose, užima atsakomingas vietas ir tt.

Šita puota buvo surengta nebepriežasties, o tai buvo vestuvės, p. p. C. Kairių vienatinės dukters tai yra p-lės Onos Kairiutės, kuri irgi yra plačiai žinoma lietuviškai Chicagai.

P-lė Ona Kairiutė daug darbavosi ir buvo viena iš tvėrėjų Lietuvių Universiteto Studentų Kliubo, taipgi daug veikė Pirmyn chore, Kulturos Rately ir kitose organizacijose. Ji iš profesijos yra mokytoja, baigusi Northwestern universitetą. P-lė O. Kairiutė apsivedė su Juozu Pranaičiu iš Waukegan, Ill.

Jos tėveliai iškėlė puošnias ir vaišingas vestuves, kuriose dalyvavo gal suvirš 200 svečių, puošnioje Wonderland Ballroom svetainėje. Vaišės, šokiai ir dainos skambėjo iki rytmečio. Šoko jaunimas, šoko senieji, šoko ir šitų žodžių rašytojas.

Vestuvės buvo jaukios ir smagios. Tatai, lai buna linksmas ir smagus jaunavedžių gyvenimas. O jų tėveliams linkiu kantrybės pergyventi susijaudinimo laikotarpį. —K. Č.

Reikalauja Perskirti

Michael Kaskay nuo Edna Kaskay

Gavo Perskiras

Helen Mitchell nuo Rulph Mitchell.

Garsinkitės "N-nose"

O Dabar Turėsim Našlių Parengimą

Jubiliejai, sidabrinės vestuvės, etc.

CICERO. — Praeitą šeštadienį vietos Liuosybės svetainė nuo pat apačios iki pat viršaus buvo pilna gražios publikos. Tai tikrai buvo jubiliejinis parengimas. Jį surengė Raudonos Rožės Kliubas. Nors orkestra brangi, bet neskupėjo groti. Šokėjai turėjo puikią progą linksmintis.

Baras buvo įrengtas per dvi vietas. Patarnautojai žvaliai sukosi, kad visus patenkinti. Naujas kliubo narys, p. Speecher, gražiai užsirekomendavo su savo produktu, Allweiden alum. Kas išgėrė vieną, tuojau prašė antro ir trečio. Sakė: "Fine beer".

Gruodžio 3 d. bankietui komitetas jau daro planus. Tai nemenka problema, bet sutartinai veikiant, viskas galima.

Sidabrinės vestuvės

Pp. Stankų sidabrinis jubiliejus taipgi pavyko puikiai. Nesitikėjo tiek svečių. Per du kartus turėjo sėstis vakarieniauti. Tas sudarė vargo šeimininkėms. Laike vakarienės buvo pasakyta nemažai gražių linkėjimų jubiliantams. Tarpe svečių ir kalbėtojų buvo Dėdė Pasakorius ir t. t. Kaip patys Stankai, taip ir jų duktė Onutė viskuom pilnai patenkinti. Kaip visi, taip ir aš sakome laimingai sulaukti auksinio jubiliejaus.

Našlių vakaras

Šį šeštadienį p. Shameto svetinėje šauniai linksminsis našlės ir našliai. Suprantama, bus ir ne jų štono. Parengimas yra visiems. To parengimo viršiausias komiteto narys yra p. Labutis. Jisai daugiausia išplatino tikietų. Tiesa, jam gelbsti J. Dobilas ir R. Račauskienė. Jie visi tikisi sutraukti nemažai svečių. Turi pasamdę gerą muziką, o įžanga tik 25c. —D.

Dar Apie Vyrų Choro Koncertą Sekmadienį

Suvaidino Komediją Ir Išpildė Koncertą.

Pereitą sekmadienį, prisirinkus pilnai Lietuvių Auditorijai žmonių, Lietuvių Vyrų Choras davė labai įdomų programą. Vaidinimas pavyko gerai. Nors galima padaryti trukumų, bet reikia atsiminti, kad tik meno mėgėjai pildė savo roles, o ne profesionalai. Roles pildė Vyrų choro nariai ir jų talkininkai. Visi stengėsi savo užduotis atlikti kuogeriausiai.

Po suvaidinimo "Amerikoniško Žento" buvo ir koncertinė programos dalis, kurią pildė Vyrų Choras su savo talkininkais solistais. Chorą vadovavo ir dirigavo jo mokytojas p. Kazys Steponavičius. Programa žmonėms pusėtinai patiko, nes katučių nesigailėta. Dainas solistai irgi išpildė gerai taip kaip ir visas choras savo užduotį atliko.

Publikos Vyrų choras šioj pramogoj turėjo kaip ir skaitlingiau negu kitais metais. Tas parodo, kad žmonės pradeda vertinti jų parengimus. Susirinkusi buvo daugiausia jau suaugusi publika, bet visi labai gražiai vaišinosi ir linksminosi net iki vėlumos. Pas Vyrų choro narius taip pat upas yra pakilęs, kad jų pastangas visuomenė įvertina. —J. P. T.

CLASSIFIED ADS.

HELP WANTED—FEMALE
Darbininkių Reikia

REIKALINGA TIK PATYRUSIŲ binderių. ARTISTIC APRON HOUSE, 103 S. Wells St.

MERGINA BENDRAM RUOŠOS darbui be skalbimo, eiti, $8.00, geri namai. Longbeach 1416.

LIETUVĖ MOTERIS ar mergina ruošos darbui, virti, buti ar eiti. HEMLOCK 6223, Mrs. Peters

MERGINA NAMŲ RUOŠAI, turi mylėti vaikus, savo kambarys, $7, Saginaw 7740.

HELP WANTED-MALE-FEMALE
Darbininkų-Darbininkių Reikia

REIKALINGAS GERAS SIUVĖJAS, prie naujų ir senų drabužių. Gali atsišaukti ir moteris, kuri supranta siuvėjo amatą. Atsišaukite greitai. 4146 Archer Ave.

HELP WANTED—MALE
Darbininkų Reikia

PATYRUSIŲ MEZGĖJŲ prie hand-flat mašinų. REGENT KNITTING MILLS, 302 So. Market St.

REIKALINGA GĖRIMŲ PARDAVINĖTOJŲ—tik patyrę tesikreipie. 10418 So. Michigan.

FURNITURE-FIXTURE FOR SALE
Rakandai ir Įtaisai Pardavimui

BALDAI UŽ PINIGUS
Palyginkit ir pamatykit skirtumą
PINIGAI
nupirks. Kaipo piniginio pirkėjo kiekvienas doleris eina į baldų vertybę. Į MUSŲ kainas neįeina palukanos, aukšta nuoma, bloga rizika. Čia ir tik čia jus kaipo piniginis pirkėjas gausit viską kas gražiausia frontiniam kambariui, valgomajam, miegkambariui—baldus tokia kaina, kokia yra tikrai pagrįsta piniginiu pamatu. Kainos aiškiai parodytos. Pinigai grąžinami, jei nepatenkinti.
HENRY M. GOODMAN
Original "Cash & Carry Furniture Distributor
525 West 76th Street
3 blokai rytuos nuo Halsted St.
Kasdien 9-6, ketv. ir šešt. iki 10. Sekm. iki 5.

BUSINESS CHANCES
Biznio Progos

TAVERNAS su virtuve — gerai veikiantis biznis. Savininkas nemėgsta taverno biznio. Gerai įrengtas, geras stakas. JOHHNY LEES, 6403 So. Kedzie.

PARSIDUODA TAVERNAS, 4 kambariai gyvenimui užpakaly. Rendos $40. 6604 So. Damen Ave.

PARSIDUODA kampinis TAVERNAS, lietuviškoj kolonijoj, 4 kambariai gyvenimui. Turi buti greitai, parduotas iš priežasties ligos ir vienai moteriai persunku. 2301 So. Leavitt St.

PARSIDUODA TAVERNAS South Sidėj. Geroj vietoj. Geras biznis. 959 West 71st St.

PARSIDUODA TAVERNAS arba priimsiu pusininką—Geras biznis. Renda pigi. Vienai moteriai per sunku. 3416 So. Wallace.

PARDAVIMUI TAVERNAS ar rendai, gera vieta, arti Ashland Avenue. 1617 W. 43rd St., Charles Stock, savininkas.

PARSIDUODA TAVERNAS, geriausia vieta Chicagoje dėl biznio. Kreiptis greitai, nes didelis bargenas, 1506 W. Madison St.

ALAUS IŠVEŽIOJIMO BIZNIS pardavimui, rautas ir trokas. Savininkas turi kitą biznį. John Makutėnas, Willow Springs 1083.

PARSIDUODA TAVERNAS su rooming house arba išsimaino į vasarnamį, taipgi parsiduoda kitas tavernas arba priimsiu partnerį. Atsišaukite 3538 So. Halsted St.

TAVERNAS PARDAVIMUI su ar be namo. Geroj vietoje. 5946 So. Halsted St.

SUSIRINKIMAI

L. D. D. 4 KUOPOS reguliaris mėnesinis susirinkimas įvyks ketvirtadienį, spalių 26 d. Pradžia 8:00 val. vakaro, 2244 West 23rd Place svetainėje. Prašom skaitlingai dalyvauti. —A. Dainis, 4 kp. sekr.

ROSELANDO MOTERŲ KLIUBO dainų pamokos vyks ketvirtadienį, spalių 26 d., 7:30 val. vakaro, Darbininkų svet., 10413 So. Michigan Ave. Prašome nares susirinkti. —M. Naverauskienė, sekr.

AMERIKOS LIETUVIŲ DAKTARŲ DRAUGIJOS mėnesinis susirinkimas įvyks penktadienį, spalių (October) 27 d. 9-tą val. vakaro, Daktarų Strikol ir Vezel ofise, 4645 So. Ashland Ave. Visi atvykite laiku. —Dr. A. J. Gussen, sekr.

Pirkite savo apielinkės krautuvėse

REAL ESTATE FOR SALE
Namai-Žemė Pardavimui

NAUJI MURINIAI BUNGALOW

4 nauji muriniai bungalow, po 4 ir 6 kambarius. Moderniški, karštu vandeniu ir garu šildomi. Yra suros, elektra, gasas, gatvekarių busas sustoja prie pat durų. Ir 1 murinis biznio namas ant kampo 111 St. ir Crawford Ave. Parduosiu už jusų tinkamą pasiulymą.
MRS. ANNA BITTIN
GARDEN HOMES
3958 W. 111 St. Beverly 0005

PARSIDUODA MURINIS 2 flatų namas po 5 kambarius. Priimsiu į mainus grosernę ar lotą. 7242 So. Fairfield Ave. antros lubos priekyje.

PARDAVIMUI ARBA Į MAINUS moderniškas biznio namas, 6 kamb. viršuj ir užpakaly 4 kamb. cotadž, karštu vandeniu apšildomas. Namas—3206 S. Halsted st. Atsišaukit 6910 So. Western Ave.

SAVININKAS PARDUODA 6 kambarių bungalow, naują, plumbing, naujas kurenamas pečius, uždari porčiai, 2 karų garažas, $4,500. 6409 So. Paulina, Republic 1303.

FARMS FOR SALE
Ukiai Pardavimui

150 AKRŲ GEROS ŽEMĖS ir budinkai arti Peotone, po $80 akras. Terminai. 137 akrai geros žemės ir budinkai arti New Lennox —$100 už akrą, terminais. E. PORTER, 1122 Bryan Ave., Joliet, Ill.

FINANCIAL
Finansai-Paskolos

KONTRAKTORIUS TURI SAVO žinioje pinigų. Gali finansuoti lengvais mėnesiniais išmokėjimais: namų pataisymus, viškų ar beismentų flatus, karpenterio darbą, plasteriavimą, naujus langus, arch duris, stogų ir sienų dengimą, naujus frontus, plytinias venieras, namų pakėlimus, cementinius bloksus ar plytų pamatus. Žemos kainos. Telefonuok nemokamam apskaičiavimui. Victory 0908.

WHOLESALE FURNITURE
Rakandai ir Įtaisai Pardavimui

Mokėdamas cash už rakandus, sutaupinsi nuo 40 iki 60%. Mes pristatome bile kur. Pasaukite ar rašykite dėl daugiau informacijų. Vientik nacionaliai žinomi daiktai randasi pas mus. ALIŠAUSKAS, Suhus, 6343 S. Western Ave., Chicago, Ill. Phone Republic 6051.

AUTOS—TRUCKS FOR SALE
Automobiliai ir Trokai Pardavimui

SPECIALAS
Tobulam Stovy Puikus Pirkinys, 90 Dienų Garantija
'39 Plymouth sedan, radio ir šildytuvas ... $595
'38 Oldsmobile sedan, radio ir šildytuvas ... $575
'38 Rio panel truck ... 275
'37 Plymouth sedan radio ir šildytuvas ... 395
'37 Crysler sedan, radio ir šildytuvas ... 395
'37 Olds. 6 cil. Sedanas, radio šildytuvas ... $395
'37 Studebaker sedan, 6 cilinderiai, šildytuvas ... 375
'36 Plymouth coupe ... 265
'36 Oldsmobile Sedan, radio ir šildytuvas ... 395
'35 Chevrolet sendan ... 195
'32 Ford sedan ... 85
BUNNIN & SONS, INC.
Autorizuotas Chrysler ir Plymouth Dyleris
3651 Ogden Ave. Rockwell 0434

COAL—WOOD—OIL
Anglys—Malkos Aliejus

ŽEMIAUSIOS KAINOS
CHICAGOJ
Range Oil—6¾c. už galoną perkant po 150 galonų.
No. 3 Oil—6¼c.—perkant po 400 galonų.
FELDMAN,
Tel. HARRISON 3000.

Kas diena . . .

Tukstantinės pirkėjų armijos ieško visokių pirkinių, biznio progų ir t. t.

Todėl jeigu turite ką parduoti, mainyti, išnuomoti, samdytis ir t. t., nelaukite, kad kitas pavilios jusų gėrąjį kostumerį, bet garsinkitės ŠIANDIEN NAUJIENŲ "Classified" skyriuje.

SKAITYKITE kas dieną Naujienų 7-me puslapyje "Classified" skyrių, kur siuloma daug įvairių gerų bargenų.

VISUOSE BIZNIO reikaluose naudokitės Naujienų aukštos vertybės classified skyriaus patarnavimu pasaukdami arba atveždami:

CANal 8500

"NAUJIENOS"
1739 S. HALSTED STREET
Chicago, Ill.

KAIP EINA CHICAGOS UŽSIDARIUSIŲ BANKŲ LIKVIDACIJA

Dar Skolingi Depozitoriams $89,238,467

Valstijos auditorius, E. J. Barrett vakar pradėjo skelbti užsidariusių Chicagos ir Cook apskričio bankų raportus už trečią šių metų bertainį. Tokių bankų apskričio ribose yra 134, nepriskaitant nacionalių bankų, kuriuos likviduoja federalė valdžia. Generaliu valstijinių bankų likvidatorium yra Charles H. Albers.

Iš raportų pasirodo, kad tie bankai dar yra skolingi depozitoriams $89,238,467, nepriskaitant skolų kitiems kreditoriams, kaip valdžiai, etc., kuriems visos skolos turi buti atmokėtos pilnai. (Depozitoriai gaus kas liks.)

Per pereitą bertainį — liepos, rugpiučio ir rugsėjo mėnesius — iš turto likvidacijos bankai turėjo $2,167,443 įplaukų. Depozitoriams bankai grąžino $645,865, o specialiai kreditoriai atgavo $704,454. Išlaidų turto likvidavime bankų receiveris per trečią bertainį turėjo $259,701. Jis dar turi ant rankų $2,517,944, kurie bus išmokėti depozitoriams dividendais, ir $3,056,726, kurie yra skiriami specialiams kreditoriams.

Receiveris toliau praneša, kad sekami bankai netrukus išmokės dividendus:

Netrukus Mokės Dividendus

Arlington Heights State Bank;

Armitage State Bank (viso išmokės apie 15c nuo dolerio);

Ashland State (viso, 35c. nuo dolerio);

Auburn Park Trust and Savings Bank (55c. nuo dolerio);

Baker State of Cicero (40c. nuo dolerio);

Berwyn State Bank — (35c. nuo dolerio);

Berwyn Trust and Savings — (35c. nuo dolerio).

Adams State, Bank of Harvey ir Binga State bankai dividendų per kurį laiką nemokės.

(Pranešimai apie kitus bankus tilps "Naujienose" laiks nuo laiko, kaip tik receiveris jų raportus paskelbs). **Rs.**

Rs.

● **Prie Kedzie ir 72-tros (tai pavojingas kampas) automobilis skaudžiai sužeidė 32 metų sargą, Theodore Van Gorhon, nuo 8800 S. Rockwell st. Paguldytas šv. Kryžiaus ligoninėje.**

NAUJIENŲ-ACME Telephoto

Joseph A. Gainard Amerikos laivo City of Flint kapitonas, kurį suėmė naciai.

NAUJIENŲ-ACME Telephoto

DALLAS, TEXAS — Richard Gallogly, turtingas žmogžudys, kuris pabėgo iš Georgia kalėjimo, bet liko drauge su savo žmona suimtas Dallas mieste.

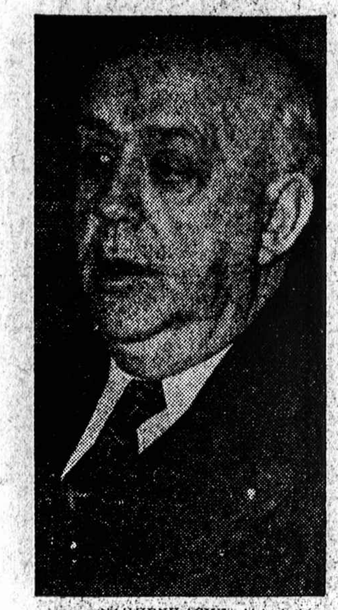

NAUJIENŲ-ACME Telephoto

Dr. Ralph Hilton, Manteno ligoninės administracijos pareigūnas.

NAUJIENŲ-ACME Telephoto

Albert Benjamin (Happy) Chandler (po kairei) kuris pasitraukė iš Kentucky gubernatoriaus vietos, kad galėtų likti senatorium. Jis užėmė mirusio senatoriaus Marvel Logano vietą.

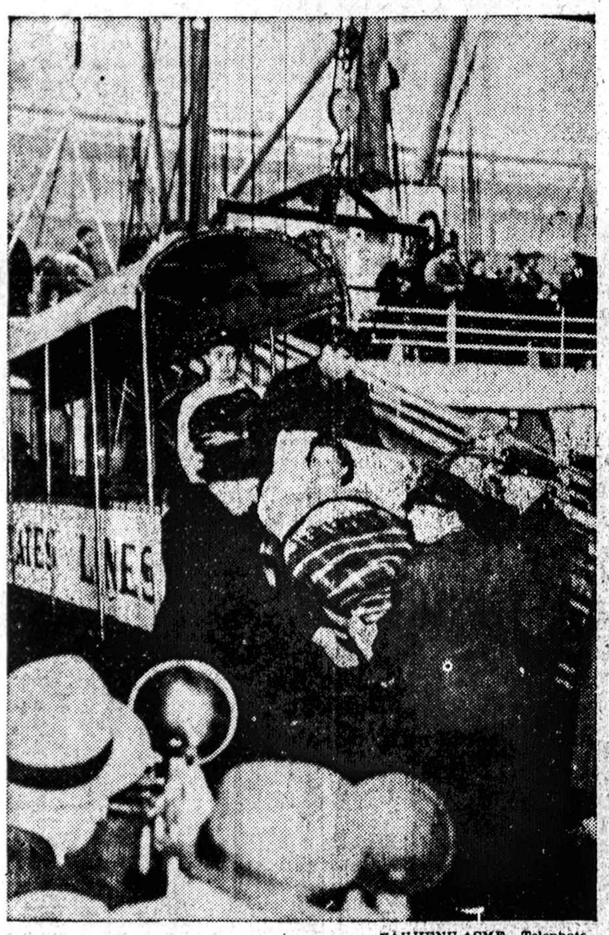

NAUJIENŲ-ACME Telephoto

Artal Altova iš Chile apleidžia "President Harding" laivą New Yorke. Ją tekoišnešti. Dėl nepaprastos audros nukentėjo 73 pasažierai ir įgulos nariai.

NAUJIENŲ-ACME Telephoto

FORT WAYNE, IND. — Geležinkelio katastrofa, kurioje du žmonės žuvo ir 12 liko sužeisti.

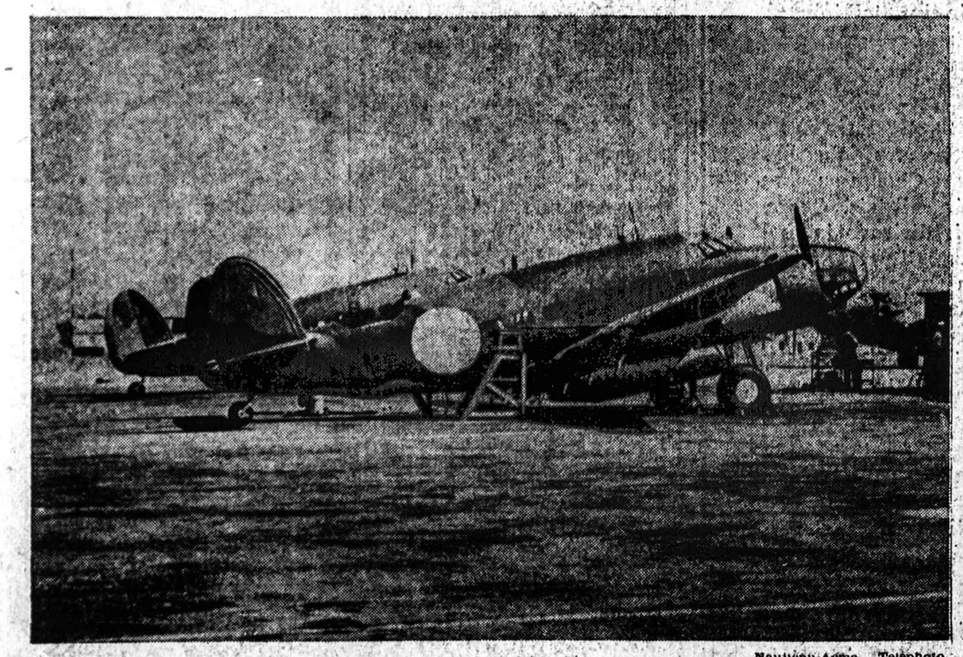

Naujienų-Acme Telephoto

ALHAMBRA, CAL. — Lockheed bombonešis, kuris buvo Anglijos užsakytas. Sakoma, jog Anglija ir Prancuzija už milijonus dolerių pirks iš Amerikos bombonešių ir kitokių lėktuvų.

NAUJIENŲ-ACME Telephoto

Robert Sarvey (po dešinei) ir Leroy Landwehr (viduryje) nusitarė išspręsti ginčą kumštimis. O ginčas ėjo del to, kuris jų turi teisės draugauti su Eldean Taylor (po kairei), kuri "mėgsta vienodai tiek vieną, tiek kitą." Šaunieji kavalieriai liko policijos suimti. Betardant paaiškėjo, kad miestelyje Effingham, Ill., jie yra kaltinami vagiliavimu.

VAKAR CHICAGOJ

● **Keturi ginkluoti vyrai vakar rytą įsibrovė į kepyklą, adresu 3027 West Flournoy street, sudaužė visus įrengimus ir dvokiančiais skystimais ištepė visą duoną, pyragus ir tešlą. Taip bent policijai raportavo kepyklos savininkas, John Vecchioni. Jisai spėja, kad tai buvo kerštas už jo atsisakymą priklausyti Italų kepėjų sąjungai.**

● Policijos departamento įsakymu, visi policistai lapkričio 1 d., turi pradėti dėvėti žiemines uniformas.

● **Stevens viešbutyj, lapkr. 1 d., atsidarys Naminių Įrengimų Paroda. Viena įdomybių bus "kalbantis" elektrinis šaldytuvas.**

● Prie 73-čios ir Ashland avenue, nuo gatvekario stoties nulipo ir po automobiliu pakliuvo 6 metų berniukas, Martin Levin, 7334 S. Paulina st. Buvo užmuštas vietoj.

● W.P.A. Administracija vakar paskyrė 2,000 bedarbių kovoti su miškų gaisrais, kurie dabar siaučia Hamilton apskrityj, pietinėj Illinois dalyj.

● **Buvęs senatorius Charles S. Deneen, vakar paskelbė, kad jisai žada grįžti politikon. Žada dalyvauti republikonų kampanijai ateinančio pavasario rinkimams. Deneen yra 76 metų amžiaus. Kartu su juo politikon grįžta ir republikonas, Roy Owen West, Deneen'o sekretorius ir Coolidge laikų vidaus reikalų sekretorius.**

● Per rugsėjo mėnesį automobiliai Chicagos gatvėse užmušė 62 žmones. Sužeistų skaičius siekė 797. Nelaimių per tą laiką įvyko 1,640. Tokias skaitlines paduoda Miesto Saugumo Komitetas.

● **Gaisre, kuris kilo Lindenhurst ukyj, prie Lake Villa, Ill., sudegė 14,000 vištų.**

● Vakar iš Vokietijos Chicagon grįžo 39 metų John Kinzl, 2252 Orchard St., vokiečių kilmės amerikietis. Jis praleido Vokietijoj apie penkis mėnesius, lankydamas tėvus ir gimines. Vakar jis pasakojo, kad naciams įvedus maisto kortas, jisai turėjo badauti. Maisto buvo labai mažai, bet ir tas, kurį buvo galima gauti, amerikiečiui buvo sunku valdyti.

● **Pullman vagonų dirbtuvė, 111th ir Cottage Grove, ir Armour instituto inžinieriai šiomis dienomis pastatė didžiulį, kelis tonus sveriantį "laivą ant ratų" admirolo E. R. Byrd'o ekspedicijai į pietų ašigalį. Užvakar inžinieriai padarė pirmus bandymus su laivu, o vakar jų milžinas grįžo dirbtuvėn remontui. Jam užėmė apie tris valandas nuvažiuoti iš dirbtuvės iki 18-tos ir ežero vieškelio. Laivas kelis kartus sugedo kol dasikrapštė iki nakvynės Soldiers lauke.**

● Federalis teisėjas nuteisė aštuoniems mėnesiams kalėjime Chicagos biznierių, James E. Mustari, nuo 4106 Jackson bulvaro. Jis buvo suimtas už pardavinėjimą cukraus butlegeriams.

● **Rusų departamento viršininkas Chicagos universitete, prof. Samuel Harper, vakar pareiškė, kad pasirašydamas sutartį su Hitleriu, Stalinas apsaugojo Rumuniją ir Ukrainą nuo nacių užpuolimo. "Rusija nenori gelbėti Vokietijai kariauti su Anglija ir Francija, bet pasirašė sutartį su Hitleriu, apsaugodama savo interesus." Prof. Harper toliau pridurė, kad Vokietija negali tikėtis gauti daug medžiaginės paramos iš Rusijos, nes pati Rusija neturi užtektinai žaliavų savo reikalams.**