The First and Greatest Lithuanian Daily in America
NAUJIENOS
THE LITHUANIAN DAILY NEWS
PUBLISHED BY THE LITHUANIAN NEWS PUB. CO., INC.
1739 South Halsted Street, Chicago, Illinois
Phone CANal 8500
Pirmas ir Didžiausias Lietuvių Dienraštis Amerikoje

NAUJIENOS
THE LITHUANIAN DAILY NEWS

Entered as second-class matter March 7, 1914 at the Post Office at Chicago, Ill., under the Act of March 3, 1879

The First and Greatest Lithuanian Daily in America
NAUJIENOS
THE LITHUANIAN DAILY NEWS
PUBLISHED BY THE LITHUANIAN NEWS PUB. CO., INC.
1739 South Halsted Street, Chicago, Illinois
Phone CANal 8500
Pirmas ir Didžiausias Lietuvių Dienraštis Amerikoje

VOL XXVI | Kaina 3c | Chicago, Ill., Penktadienis, Lapkričio-November 17 d., 1939 | No. 271

Italija Ispeja Sovietų Rusiją

NEPAKĘSIĄ RUSŲ EKSPANSIJOS Į BALKANUS

Gal atnaujins reikalavimą Tunisijos ir Korsikos

ROMA, Italija, lapkr. 16. — Vyriausybė kontroliuoja Italijos spaudą. Svarbesnieji fašistų pareiškimai spaudoj telpa arba užgirti vyriausybės, arba jos inspiruoti.

Kaip Mussolinio vyriausybės užgirtą pareiškimą tenka skaityti Francis Coppola straipsnį laikrašty "Gazetta Del Popolo". Straipsnis įspėja sovietų Rusiją, kad Italija nepakęs jos ekspansijos į pietus — už Karpatų kalnų, į Dunojaus kloną, į Balkanus arba Vidužemio juros link.

Manoma, šitas pareiškimas liečiąs ir rusų norą atimti Rumunijai Besarabiją. Paskutiniaisiais laikais Italija, pritariama Britanijos, skleidžia Balkanų sąjungos idėją. Balkanų sąjunga proponuojama tikslu užkirsti kelią Stalino ir Hitlerio užmačioms pietų ir rytų atžvilgiu.

Tenka atkreipti dėmesį į kitą dalyką. Italijos žurnalistas Virginio Gayda dažnai pareiškia spaudoje paties Mussolinio mintis. Štai šitas Virginio Gayda, kalbėdamas per radiją, atakavo Franciuziją. Jis tarp ko kita pasakė, kad Francuzija turi 3,000,000 gyventojų mažiau, negu Italija. Tuo tarpu Francuzijos kolonijos esančios dešimt kartų turtingesnės nei Italijos ir Francuzija turinti kolonijų dešimt kartų daugiau nei Italija. Italija neišsižadanti savo reikalavimų.

Ryšium su Gayda ir kitais pareiškimais daromas išvadas, jogei netolimoj ateity Italija gal vėl pradės reikalauti, kad Francuzija atiduotų Italijai Tunisiją ir Korsiką ir duotų kitokių koncesijų.

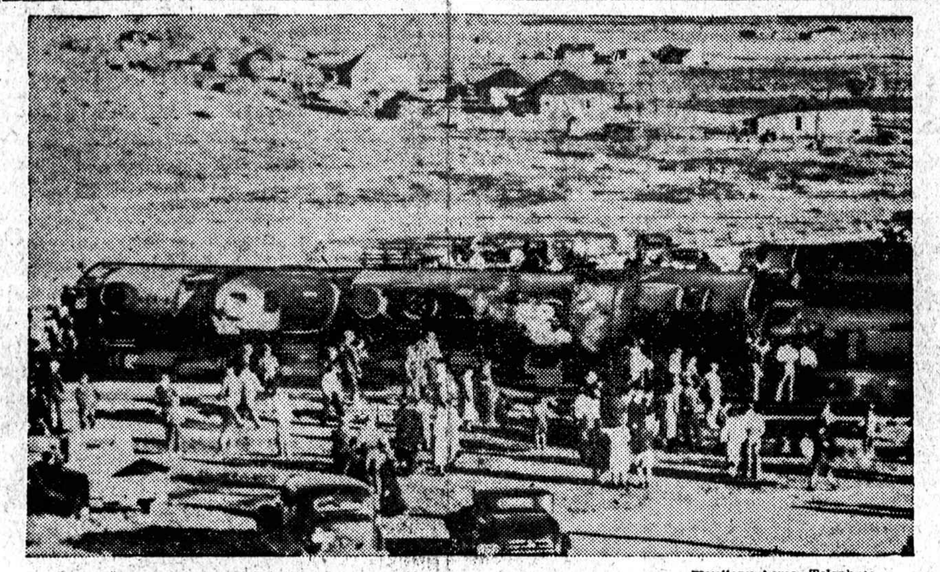

Naujienų-Acme Telephoto

RATON, NEW MEXICO. — Los Angels-Chicago traukinys, kuris nušoko nuo bėgių ir apsivertė. Niekas sunkiai nebuvo sužeistas.

Naciai turi ekstra darbo

BERLYNAS, Vokietija, lapk. 16. — Spaudoje pasirodo žinių apie augantį nepasitenkinimą nacių režimu Vokietijoje. Naciai turi nemažai darbo nepasitenkinimui slopinti. Dabar jiems atsirado ekstra darbo.

Berlyniečiams tenka rytmečiais pastebėti burius darbininkų plaujančių langus ir šveičiančių trobėsių sienas. Jie nuvalo įvairius naciams nepalankius, prieš nacius atkreiptus užrašus ant sienų, langų ir ant tvorų. Kartu su kilančiu visuomenės nepasitenkinimu Hitlerio režimu ir nepalankųs naciams šukiai įvairėja ir daugėja.

Organizuoja britų ir francuzų ekonominę tarybą

LONDONAS, Anglija, lapkr. 16. — Paskelbta, kad Britanija ir Francuzija organizuoja ekonominę tarybą. Tarybos tikslas bus koordinuoti abiejų šalių gamybą, reikmenų paskirstymą, etc. Taryba veiks kol karas tęsis. O gal, jei praktiška, ji pasiliks ir po karo.

Vokietijos prekybinis lėktuvas suimtas

LONDONAS, Anglija, lapkr. 16. — Paskelbta, kad britų kreiseris suėmė vokiečių prekybinį laivą Leander, 989 tonų.

ORAS

Chicagai ir apielinkei federalio oro biuras šiai dienai pranašauja:

Bendrai giedra; truputį šalčiau; vidutinio stiprumo vakarų vėjai, gal pasikeičią į šiaurės vėjus; saulė teka 6:41 v. r., leidžiasi 4:28 v. v.

Mirė Vyriausiojo teismo narys

WASHINGTON, D. C., lapk. 16. — Ketvirtadienio rytą, 3:14 valandą, mirė Jungt. Valstijų Vyriausiojo teismo narys, teisėjas Pierce Butler, 73 metų senumo.

Jau keturis Vyriausiojo teismo narius prez. Rooseveltui teko paskirti. Dabar, Butleriui mirus, teks paskirti ir penktą.

Butler buvo vienas konservatyviausių teismo narių. Konservatyvesnis už jį skaitosi nebent teisėjas Reynolds. Butleris buvo kilęs iš neturtingos šeimos, bet išėjęs mokslą patapo geležinkelių advokatu, susikrovė turto ir laikui bėgant buvo paskirtas Vyriausiojo teismo nariu. Ypatingai jis buvo priešingas įvairiems Naujosios Dalybos įstatymams.

Konfiskavo 500,000 tonų Vokietijos prekių

LONDONAS, Anglija, lapkr. 16. — Paskelbta, kad nuo karo pradžios iki šiam laikui talkininkai, britai ir francuzai, užgriebė Vokietijos prekių apie 500,000 tonų. Paskelbta taipgi, kad Vokietija turinti tik 80 submarinų — taip tų, kurie jau yra pastatyti ir tarnauja, kaip dar tik statomų.

Vokietijos generolai nori nusikratyti naciais

PARYŽIUS, Francuzija, lapk. 16. — Laikraštis "Journal" ketvirtadienio laidoje talpina pranešimą iš Šveicarijos. Pranešimas sako, kad Vokietijos generolai mano, jogei naciai atgyvenę savo naudingumą. Vokietijai esanti reikalinga kitokia vyriausybė, kuri padarytų su talkininkais taiką, sugrąžintų nepriklausomybę Čeko-Slovakijai, Lenkijai ir leistų Austrijai balsavimu apsispręsti.

Nužiurimi kandidatai į Vyriausįjį teismą

WASHINGTON, D. C., lapk. 16. — Mirė Vyriausiojo teismo narys, teisėjas Pierce Butler. Prez. Rooseveltui teks paskirti naują teisėją mirusiojo vieton.

Vyriausi numatomi kandidatai tai vietai dabar atrodo šie: generalus Jungt. Valstijų advokatas Robert H. Jackson, generalus prokuroras Frank Murphy, senatorius Robert L. Wagner, senatorius Lewis Schwellanbach ir teisėjas Harold Stephens, iš Utah.

Capone paleistas iš kalėjimo

HARRISBURG, Pa., lapkr. 16. — Al Caponė, buvęs Chicagos butlegerių karalius, ketvirtadienį paleistas iš kalėjimo. Jis išsėdėjo kalėjime septynis metus, šešis mėnesius ir dvyliką dienų.

Manoma, Caponės giminės patalpins jį kuriam laikui privačioj sanatorijoj. Capone atiduotas giminėms miestely Lewisburg, Pa.

Dėl karo sumažėjo Vatikano pajamos

ROMA, Italija, lapkr. 16. — Vokiečiai ir rusai pasidalino Lenkiją. 24,000,000 lenkų buvo geri aukautojai popiežiui. Lenkijos aukos Vatikanui žymiai užtruko. Net pirm karo naciai jau buvo labai apsunkinę aukoms į Vatikaną plaukti iš Vokietijos. Penkiolika milionų markių, skiriamų Vatikanui, vokiečiai ir dabar sulaiko, neleidžia išgabenti.

Nutruko arba žymiai sumažėjo aukos Vatikanui iš katalikiškos Austrijos, iš Čeko-Slovakijos ir iš kitų valstybių. Restrikcijos valiutai išgabenti iš įvairių valstybių taipgi užgauna Vatikano registerius. Francuzijos ir Britanijos piliečiai, apsunkinti karo naštos, šykštauja.

Vatikanas niekuomet neskelbia savo biudžeto. Taigi tikrai nežinoma, bet apytikriai apskaičiuojama, kad Vatikano pajamos sumažėjo 40 procentų.

KARO ŽINIŲ SĄTRAUKA

HAAGA, Holandija, lapk. 16. — Holandijos politiniuose rateliuose kalbama, kad Hitleriui yra butinas reikalas pradėti ofensyvą prieš talkininkus bėgiu ateinančių šešių mėnesių. Skubintis reikia ypač todėl, kad Vokietijos gasolino sandėliai jau žymiai nusekę, o galimumo papildyti juos nematyti. Net Stalinas nestengiąs Hitleriui šitame reikale padėti.

—x—x—x—

HAAGA, Holandija, lapk. 16. — Vokietijos vyriausybė atmetė Belgijos ir Holandijos pasiulymą tarpininkauti taikos interesuose. Tačiau Holandijoj vyrauja nuomonė, kad durys taikai paliktos atdaros ir kad pastangas taikai įvykdyti galima bus atnaujinti ateity.

—x—x—x—

PARYŽIUS, Francuzija, lapk. 16. — Karo veiksmai vakarų fronte ketvirtadienį susidarė tik iš lėktuvų skraidymo apžiurėjimo tikslais.

—x—x—x—

ROMA, Italija, lapkr. 16. — Numatoma, Italija vėl pradėsianti reikalauti iš Francuzijos Tunisijos ir Korsikos. Italijos spauda kalba, kad neutralumas nereiškia reikalavimų išsižadėjimo.

Pirmieji Jungt. Valstijų lėktuvai išgabenti talkininkams

LONDONAS, Anglija, lapkr. 16. — Dienraštis "The London Daily Mail" paskelbė ketvirtadienį, kad pirmieji laivai su karo lėktuvais apleido Jungt. Valstijas ir plaukia į Europą.

Naciai kariaus iki galo

BERLYNAS, Vokietija, lapk. 16. — Autoritetingas nacių vyriausybėje asmuo ketvirtadienį pareiškė, kad Vokietija kariaus iki galo — iki Britanijos vadovybė pasaulyje bus sunaikinta. Šitas pareiškimas tapo padarytas ryšium su atsakymu belgams ir holandams, kurie ragino kariaujančias šalis taikytis.

Naciai neišsižadėjo plano užpulti Holandiją

LONDONAS, Anglija, lapkr. 16. — Kalbėdamas atstovų rūmuose Britanijos iždo sekretorius Sir John Simons pareiškė, kad Vokietijos veiksmai rodo ženklų, jogei naciai nepadėjo į šalį planų užpulti Holandiją. Simons padarė parlamentui pranešimą apie karą ir tarptautinę padėtį vietoj premjero Chamberlaino, kuris serga.

Devyni komunistai areštuoti Paryžiuje

PARYŽIUS, Francuzija, lapk. 16. — Ketvirtadienio rytą Paryžiuje areštuoti devyni komunistai, jų tarpe Paryžiaus miesto tarybos du nariai. Francuzijoj komunistų veikla yra uždrausta, bet kai kurie Stalino agentų dar stengiasi veikti. Taigi ryšium su ta veikla ir padaryti areštai. Šiomis dienomis komunistai mėgino išleisti slaptą laikraščio "L'Humanite" laidą. Ji tapo konfiskuota.

Britų karo laivai Kanados vandenyse

LONDONAS, Anglija, lapkr. 16. — Pranešama, kad Britanijos kreiseriai Hood, Repulse (arba Renovn) patruliuoja Kanados vandenis. Ryšium su šių laivų atplaukimu į Amerikos vandenis daromi spėjimai, ar jie nepasiųsti čia tikslu Vokietijos karo laivų Deutschland ir Adm. Sheer medžioti. Šitie britų karo laivai yra pakankamai greiti ir pakankamai galingi vokiečių karo laivams įveikti.

Britanija sulaikė įgabenimą vaisių

LONDONAS, Anglija, lapkr. 16. — Importavimas vaisių iš Jungt. Valstijų į Angliją sulaikytas pagal valdžios įsakymą išleistą ketvirtadienį. Specialiais leidimais bus galima atgabenti vaisių į Angliją iš kai kurių britų imperijos dalių, bet ne iš Jungt. Valstijų. Vėliau importas vaisių iš Jungt. Valstijų į Angliją gal bus atnaujintas.

SUOMIAI NORI UŽKARIAUTI RUSIJĄ — SAKO SOVIETŲ SPAUDA

MASKVA, Sovietų Rusija, lapkr. 16. — Komunistinė Rusijos spauda varo atakas prieš Suomiją. Tokias atakas, kokias vedė Vokietijos spauda prieš Lenkiją, pirm negu jos armija įsiveržė Lenkijon.

Pav. ketvirtadienį Rusijos spaudoj patalpintas Tass, sovietų oficialios žinių agenturos, straipsnis. Jis aiškina, kad Suomijos valdžia skatina savo šalies gyventojus nepakęsti Rusijos. Kad Anglijos buržuazija pakreipė suomių nuotaiką prieš rusus. Kad reakciniai Suomijos elementai svajoja užkariauti Rusiją ir išplėšti suomių įtaką net iki Uralo kalnų.

Ryšium su šitomis atakomis Suomijoj ir kitur keliamas klausimas, ar šitas komunistų spaudos vajus nėra paruošimas rusų opinijos karui su Suomija.

C.I.O. UNIJA GAL SUGRĮŠ Į A.D.F.

WASHINGTON, D. C., lapk. 16. — International Ladies Garment Workers (moteriškų rubų siuvėjų) unijos vykdomoji taryba nutarė paleisti narių referendumui klausimą, ar jie nori sugrįžti į Amerikos Darbo Federaciją.

Kai tvėrėsi C.I.O. (dabar vadinamas Industrinių Unijų Kongresu), tai International Ladies Garment Workers Union buvo tarp dešimties kitų A.D.F. unijų, kurios suorganizavo C.I.O.

Prez. Rooseveltui raginant, prieš metus laiko prasidėjo A.D.F. ir C.I.O. derybos vienybei unijiniame judėjime atsteigti. Derybos nutruko. Moteriškų rubų siuvėjų unija po to pasitraukė iš C.I.O. Jos prezidentas Dubinsky aiškino, kad vienybė galima buvo atsteigti, tačiau užsispirimas kai kurių unijų vadų tikslą sulaikė.

Išėjusi iš C.I.O., moteriškų rubų siuvėjų unija laikėsi nuošaliai, nesiglausdama prie A.D.F. ir negrįždama į C.I.O Dabar grįžimo klausimas pavestas nariams referendumo balsavimu išspręsti.

Paskandino britų laivą Indijos vandenyne

CAPE TOWN, Pietų Afrikos Unija, lapkr. 16. — Vokietijos laivas paskandino britų prekybinį laivą Scala, 706 tonų. Britų laivas paskandintas 180 mylių į rytus nuo Loureno Marques, Mozambique kanale, Indijos vandenyne. Manoma, paskandintą laivą užpuolęs ginkluotas vokiečių prekybinis laivas. Klausiama dar, ar nepaskandino jį vokiečių šarvuotlaivis Deutschland.

Chrysler įmonių streikas tęsiasi

DETROIT, Mich., lapkr. 16. — Ketvirtadienį jau 42 dienas Chrysler korporacijos darbininkai streikavo. Penktadienį jie bus išstreikavę tiek laiko, kiek streikavo General Motor korporacijos darbininkai 1937 m. Manoma, kad dar bent keletą dienų streikas tęsis. Automobilių darbininkų unijos ir Chrysler korporacijos atstovų derybos vedamos.

Daktarui paskyrė mirties bausmę

BENTON, Ill., lapkr. 16. — Dr. George Gore, 65 metų, prieš kurį laiką nušovė Bentono advokatą Carl Choisser. Prisaikintųjų posėdininkų teismas rado Gore kaltą ir paskyrė jam mirties bausmę.

Areštavo keletą komunistų Graikijoje

ATENAI, Graikija, lapk. 16. — Vyriausybė paskelbė areštavusi keletą komunistų Atėnuose. Surado dvi slaptas komunistų spaustuves, kuriose Stalino agentai spausdino laikraštėlį ir lapelius.

Dewey, New Yorko advokatas, paskelbs kandidaturą į prezidentus

NEW YORK, N. Y., lapkr. 16. — Adv. Thomas E. Dewey, einąs prokuroro pareigas New Yorke, išgarsėjo bylomis prieš raketierius. Apie jį pradėta kalbėti kaip apie republikonų partijos kandidatą į prezidentus. Gruodžio mėnesio 6 d. š.m. jis kalbės Minneapolise. Manoma, jis toje kalboje pasiskelbs esąs kandidatu nominavimui į prezidentus republikonų partijos sąrašu.

Deutschland paskandintas?

LONDONAS, Anglija, lapkr. 16. — Čia pasklido gandas, kad Britanijos kreiseris paskandino vokiečių karo laivą Deutschland, kuris medžioja talkininkų prekybinius laivus Atlanto vandenyse. Gandas betgi nepatvirtintas.

PASIŲSKITE GIMINĖMS DOVANŲ
Kalėdoms
Į LIETUVĄ IR LIETUVAI TEKUSĮ VILNIAUS KRAŠTĄ

Naujienų Pinigų Siuntimo Skyrius dabar siunčia pinigus Lietuvon (iskaitant Vilniaus kraštą) telegrama.

NAUJIENOS
1739 SO. HALSTED ST.
CHICAGO, ILL.

Ofisas atidaras kasdien nuo 8 ryto iki 8 vakaro.
Sekmadieniais nuo 9 ryto iki 1 val. popiet.

Detroito Lietuvių Žinios

The DETROIT ABATTOIR

THE BARON regrets the absence of last week's column, for he could informed the Detroit Lithuania of the large banquet held in honor of Mr. A. P. Kvederas, present teacher of the Detroit Lithuanian Dramatic Chorus, which will present its first program of the 1939-40 season on the last Sunday of this month, November 26, at the Lithuanian Hall, located at Twenty Fifth Street and Vernor Highway.

It would be worth commending upon the fact that the Men's Chorus is also attempting to secure the services of APK, and that the Aido Chorus have been thinking of taking up the same cry. When the contract with APK and the DLDC is drawn up, if it ever will (dig, dig, dig), it would be worthwhile to include a clause which calls for the services of the Chicagoan exclusively—well, it was only mentioned as a method of insurance against APK teaching all the Lit choruses in the city of Detroit.

AMONG THOSE WHO KNOW—

Without anymore ado about everything, we shall plunge headlong into the better half of this column, as judged by A, B, and C, those three perpetual gossips, itemizing the events of the banquet in honor of APK, the Baron believes, but he sincerely hopes that banquet was not the Chorus party (too public).

It was noticed that Nos. One, Two and Three, of the Three Rats, rather coincidentally, to attend the same practice for the first time since the APK regime. And, of course, they attended the banquet also.

And who could help notice the tall, blond escort of Anne Masalskis, and, folks, his name wasn't Bunny.

About the most popular place at the Finn Hall last Sunday night was the kitchen—no, the kitchen ran a distant second to the third floor. By the way, doesn't one think of the cutest ways of initiating feminines into the Chorus nowadays? Well, at least it is when there's a third floor handy.

It was noticed that George Rasko was all a-flutter about something which did not concern that poisonous mixed dynamite (cocktail), the gingerale, the banquet, the program, but that little thing who—, well, shall we say, wasn't and was there?

They say it is a good time for politics now, just after the elections, with some Club election coming along, and the contracts being made, and a new season opening up.

It was noticed that Anne Shiller was constantly looking around for something or something—the Baron wonders, or is it a new one?

And then there was the girl initialed JA who delighted in taking up the time of a distressed youth who was trying to grab any and every lifesave in an effort to return a flower to brunettish Waitress Anne.

Gues Who: "Hello."

"Hello,——."

Ho hum, it happened again, folks.

What's this rumor we hear about the girl engaged to a fellow coming to the banquet with another fellow and spending the evening with a third? Oi, yoi, yoi!

Speaking, or should the Baron say, hinting, about Chicago, it also was noticed that a certain visiting Chorusite picked up a few Chi newspapers and addresses.

Puzzle of the Week: Who was the tall, and rather so-so chap who attracted so much attention at the banquet—not just mere appraising looks from youthful feminines, nor envious looks from youthful masculines, but also looks from the adult attendance???

Baron's Note: I know, but do you?

And it was also noticed that a waitress and a fellow were seen constantly going out and coming in, then going out again when they found the speeches still going strong.

Well, it also looks as though Ed Mason hasn't got his eyes on the majority of the girls anymore—but that one cute number, gosh!

Having received a letter addressed to Mrs. Veto Kulesus, VK complained to the writer, and, in the eyes of some and others, VK seemed more pleased than otherwise.

And it was noticed—but how can anyone help but notice—the two blondes were in bloom again. Oh, gosh—ain't love the sweetest thing? That gift mentioned last column still holds strong, that is, if the nuptials haven't been already said.

Once in a while headaches come in handy, don't they?

Tony Sinkus seems to be looking Mildred Broz way—or could it be just reminiscence?

Who ever told Frank Dunaski he could jitterbug? Surely not his partner.

By the way, the Baron would like to take a pause that may be refreshing—did you (who was there) notice the enjoyment which dancing of the Lithuanian folk dances gave the young and old last Sunday night? It would be worthwhile to have something like that at every Chorus program.

Then there was the blond that a somebody bumped into—playing the gentleman, of course, he helped her up—but is afraid she won't recognize that he had broke the ice with a flooring when they meet again, because of the condition she was in.

Whether 'tis true or not, we hear that our Miss Lithuania of Detroit for 1939 is going steady, and with of all people!

Well, 'nough said for this week—we'll let the rest of the disappointments, digs, and t. t. go until next week, but we would like to mention that this column very seldom, if ever, prints compliments.

—The Baron

NAUJAI ATIDARYTAS DAKTARIŠKAS OFISAS
Dr. Frank M. Miscavige
Ph. C., B. S., D. C.
LIETUVIS CHIROPRACTOR
Gydo visokios rušies ligas sulig savo specialybės be naudojimo vaistų ir be operacijų. Taip pat gydo be operacijos ir "Gallstones" ligą. Užlaiko vieną iš gražiausių Michigan State ofisą, aprūpinta naujausios metodos X-Ray ir kitokiais prietaisais. Reikalaujanti ligoje daktariškos pagelbos, kreipkitės pas Dr. F. M. Miscavige, adresu:
Detroit Chiropractic College
8127 E. Jefferson Ave, Detroit, Mich.
Phone Clifford 2650
OFISO VALANDOS
10-12 A. M. 2-8 P. M.

NAUJIENŲ-ACME Telephoto

Tom Walsh iš Chicagos, kuris liko išrinktas profesionalų golfininkų draugijos pirmininku.

PAGELBAI NUO RAUMENŲ SKAUSMO
Johnson's Red Cross Plaster šildo, ramina ir paremia. Padeda nugaros ir strėnų skausmus pašalinti, pasireiškusius nuo raumenų skausmų, raumenų sustipimo, sukimo, niksterėjimo, pasitempimų ir paprastų krutinės slogų. Lengvas vartoti. Ekonomiškas.
Pašargtas Johnson & Johnson didžiausių pasaulų chirurginių dalykų išdirbėjų
Johnson's
RED CROSS PLASTER
Pastebėkit Raudoną Kryžių ant Plasterio kada pirksit
PARDUODAMAS VAISTINĖSE

Karo Žemėlapiai

Naujienose galite gauti spalvuotą Europos žemėlapį su pažymėjimais visų didesnių miestų, pagal kurį galėsite sekti visus karo veiksmus.

Antroje žemėlapio pusėje yra pasaulio kraštų ir salų sąrašas, su pažymėjimais jų didumo ir gyventojų skaičiaus.

Kaina 15c.

Iš Lietuvos

VILNIUS. — Prieš pat karui prasidedant prie Turniškių, ant Nerio upės, lenkai buvo pradėję statyti hidroelektrinę stotį. Pagal projektą stotis turėjo buti baigta 1941 m. Sąmatoj buvo numatyta stočiai pastatyti apie 15 milijonų zlotų. Ligi šiol buvo išleista arti 2 milijonai zlotų. Jau pastatyti 4 namai technikos personalui gyventi, barakai darbininkams, baigiama statyti darbininkams valgykla ir pradėta statyti pati stoties užtvanka. Darbininkų dirbo apie 600, darbai nebuvo nutraukti ir Sovietų kariuomenei užėmus Vilnių ir tebeina Lietuvos kariuomenei atėjus į Vilnių. Tolimesnę statybą rengiasi perimti Lietuvos "Elektros" bendrovė ir tuo reikalu į Turniškius jau išvyko bendrovės įgaliotiniai ir ekspertai. Pastatyta stotis galės tiekti elektros energiją ir šviesą Vilniui ir platesnėms apylinkėms.

KLAIPĖDA. — Buvusiuose Duonelaičio vardo lietuvių gimnazijos rumuose Pagėgiuose dabar įkurta vokiečių žemės ukio mokykla.

Waterbury mėru išrinktas demokratas

WATERBURY, Conn., lapkr. 15. — Waterbury mėru tapo išrinktas advokatas Vincent A. Scully, demokratas. Jis yra 43 metų senumo.

Remkite Lietuviška Žyduką
Nathan Kanter
MUTUAL LIQUOR CO. — Wholesale
4707 S. Halsted St.
Tel. Boulevard 0014

GERB. Naujienų skaitytojos ir skaitytojai prašomi pirkinių reikalais eiti į tas krautuves, kurios skelbiasi Naujienose.

Mrs. A. K. JARUSZ

Physical Therapy and Midwife
Kiekvieną dieną
6630 S. Western av.
Tel. Hemlock 9252
Subatoj ir Nedėlioj
Central Avenue, Beverly Shores, Indiana
Tel. Mich. City 2799—R3.

AKIŲ SPECIALISTAI

DR. VAITUSH, OPT.
LIETUVIS
Mano 20 metų praktikavimas jusų garantavimas.
Optometrically Akių Specialistas
Palengvina akių įtempimą, kuris esti priežastimi galvos skaudėjimo svaigimo, akių aptemimo, nervuotumo, skaudamą akių karštį, atitaiso trumparegystę ir toliregystę. Prirengia teisingai akinius. Visuose atitikimuose egzaminavimas daromas su elektra, parodančia mažiausias klaidas. Specialė atyda atkreipiama į mokyklos vaikus. Kreivos akys atitaisomos.
VALANDOS: nuo 10 ryto iki 8 v. Nedėlioj nuo 10 ryto iki 12 popiet.
Daugelyj atsitikimų akys atitaisomos be akinių. Kainos pigiau kaip pirma.
4712 South Ashland Av.
Phone YARDS 1373.

DR. G. SERNER
LIETUVIS AKIŲ GYDYTOJAS

Tel. Yards 1829
Pritaiko Akinius
Kreivas Akis
Ištaiso.
Ofisas ir Akinių Dirbtuvė
756 WEST 35th STREET
kampas Halsted St.
Valandos nuo 10 iki 4, nuo 6 iki 8
Nedėliomis pagal sutartį.

LIETUVIAI
GYDYTOJAI IR DENTISTAI
Amerikos Lietuvių Daktarų Draugijos Nariai.
Ofiso Tel. YARDS 5921
DR. BERTASH
756 West 35th St.
Cor. of 35th and Halsted Sts.
Ofiso valandos nuo 1-3 nuo 6:30-8:30
Nedėliomis pagal sutartį.
Rez. 4910 SO. MICHIGAN BLVD.
Tel. Kenwood 5107.

Phone CANAL 6122
DR. S. BIEŽIS
GYDYTOJAS IR CHIRURGAS
2201 West 22nd Street
Valandos: nuo 1—3 ir 7—8
Seredomis ir nedėl. pagal sutartį
Rez. 6631 So. California Avenue
Telefonas Republic 7868

Ofiso Tel. Virginia 0036.
Residence Tel. BEVERLY 8244
DR. T. DUNDULIS
GYDYTOJAS IR CHIRURGAS
4157 ARCHER AVENUE
Ofiso valandos:
nuo 1—3 ir nuo 6—8:30 val. vakaro
8939 SOUTH CLAREMONT AVE.
Valandos—9—10 A. M.
Nedėlioj pagal sutartį.

Dr. F. Pulsucki Le Van
GYDYTOJAS IR CHIRURGAS
Valandos kasdien 2-4 ir 6-9 vak.
1957 W. Garfield Blvd.
Cor. Damen. Hemlock 6699

A. Montvid, M. D.
West Town State Bank Bldg.
2400 WEST MADISON STREET
Val. 1 iki 3 po pietų, 6 iki 8 vak.
Telefonas SEELEY 7330
Namų telefonas Brunswick 0597

Office and Res. Phone Calumet 7472
Office Hours: 2-4 p. m. 7-8:30 p. m.
DR. ST. NAIKELIS
PHYSICIAN AND SURGEON
3261 So. Halsted Street

Tel. YARDS 3146
VALANDOS: Nuo 11 iki 12, 2 iki 4 ir 7 iki 9.
Pirmadieniais: 2 iki 4 ir 7 iki 9
Šventadieniais: 11 iki 12.
Dr. V. A. Šimkus
GYDYTOJAS IR CHIRURGAS
ir Akinius Pritaiko
3343 S. HALSTED ST.

Dr. V. E. SIEDLINSKI
DENTISTAS
Pirm., Trečiadienį, Šeštadienį
4631 So. Ashland Ave.
Tel. YARDS 0994
Antrad., Ketvirtad. Penktadienį
4143 So. Archer Ave.
Tel. LAFAYETTE 3650

DR. STRIKOL'IS
Gydytojas ir Chirurgas
Ofisas 4645 SO. ASHLAND AVE.
Ofiso val.: Nuo 2 iki 4 ir nuo 6 iki 8 vak. Nedėlioj pagal susitarimą
Ofiso Tel.: YARDS 4787
Namų Tel.: PROSPECT 1930

DR. C. Z. VEZEL'IS
DENTISTAS
4645 So. Ashland Ave.
arti 47 Street
Telefonas YARDS 2240
Valandos nuo 9 iki 8 vakaro.
Seredoj pagal sutartį.

DR. BRUNO J. ZUBRICKAS
GYDYTOJAS IR CHIRURGAS
2808 West 63rd St.
VALANDOS: 2—4 popiet ir 7—9 vakaro, trečiadieniais ir sekmadieniais pagal susitarimą.
Telefonas HEMLOCK 6111

Kiti Lietuviai Daktarai

DR. A. JENKINS
(Lietuvis)
GYDYTOJAS IR CHIRURGAS
2500 West 63rd Street
Ofiso valandos: nuo 1—4 ir nuo 7—9 val. vakaro ir pagal sutartį.
Ofiso Tel. PROSPECT 6731
Namų Tel. VIRGINIA 2421

Dr. Margeris
3325 So. Halsted St.
Valandos: nuo 10 r. iki 2 popiet ir nuo 6 iki 8 vakaro.
Šventadieniais tik susitarus.
Phone YARDS 7299.

Tel. Office Wentworth 6330
Rez. Hyde Park 3395
Dr. Susanna Slakis
Moterų ir vaikų ligų gydytoja
6900 So. Halsted St.
Valandos—1—4 po pietų. 7—8 vak. išskyrus seredomis ir subatomis.

KITATAUČIAI
DR. HERZMAN
IŠ RUSIJOS
Gerai lietuviams žinomas per 39 metus kaipo patyręs gydytojas chirurgas ir akušeris.
Gydo staigias ir chroniškas ligas vyrų, moterų ir vaikų pagal naujausius metodus X-Ray ir kitokius elektrikos prietaisus.
Ofisas ir Laboratorija
4034 W. 18th St., netoli Morgan St.
Valandos nuo 10—12 pietų ir nuo 6 iki 7:30 val. vak. kiekvieną dieną, išskiriant šeštadienio vakare ir nedėliomis.
Tel. CANAL 3110
Rezidencijos telefonai:
Superior 9454 ar Central 7464

Dr. Charles Segal
OFISAS
4729 So. Ashland Ave.
2-ros lubos
CHICAGO, ILL.
OFISO VALANDOS
Nuo 10—12 val. ryto; nuo 2 iki 4 val. popiet ir nuo 7 iki 8:30 val. vakaro. Nedėliomis nuo 10 iki 12 valandai dieną.
Phone MIDWAY 2880

Telefonas YARDS 0994
Dr. Maurice Kahn
4631 SOUTH ASHLAND AVE.
Ofiso valandos.
Nuo 10 iki 12 dieną, 2 iki 3 po pietų, 7 iki 8 val. Ned. nuo 10 iki 12
Rez. Telephone PLAZA 3200

ADVOKATAI
K. P. GUGIS
ADVOKATAS
Miesto ofisas—127 N. Dearborn St.
Kamb. 1431-1434-Tel. Central 4411-2
Namų ofisas—3323 So. Halsted St.
Valandos vakarais nuo 6 iki 8:30
Telefonas YARDS 0818
Ketvirtadieniais ir Sekmadieniais—pagal sutartį

A. A. SLAKIS
ADVOKATAS
7 So. Dearborn St.
Room 1230
Ofiso tel. CENTRAL 1824
Namų Tel.—Hyde Park 3395

Garsinkitės "N-nose"

CRANE COAL COMPANY
5332 So. Long Avenue
Telefonas PORTSMOUTH 9022
POCAHONTAS Mine Run iš geriausių mainų, daug dulkių išimta Perkant 5 tonus ar daugiau $7.65
PETROLEUM CARBON COKE Perkant 5 tonus ar daugiau Tonas $7.40
Sales Tax ekstra.

Klejankų Išpardavimas
NAMAMS — OFISAMS — KRAUTUVĖMS
VISOS ŽINOMOS MARKĖS!
Turime Armstrong Quaker klejonkių 4 jardų pločio.
KLEJONKES ĮDEDAME DYKAI.
LINOLEUM— Yardas 39c
INLAID LINOLEUM Yardas 89c
LINOLEUM RUGS 9x12— Specialiai $2.65

Bletstein Linoleum Store
4957 So. Ashland Ave.

SAUKIT CALUMET 6969
UNIVERSAL PLUMBING & HEATING SUPPLY COMPANY Not Inc.
10 West 18th Street
Į vakarus nuo State Street
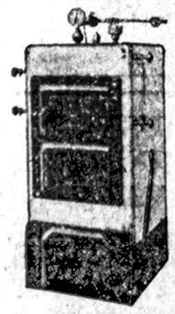
Ir musų patyręs inžinierius atvažiuos į jusų namus ir suteiks DYKAI apskaičiavimą dėl namų šildymo reikmenų naujų ar senų (plant) garu arba karštu vandeniu šildomą.
Nereikia pinigų įmokėti—36 mėnesiai išmokėjimui—žema palukanų kaina. Lietuvis salesmanas

Atdara vakarais iki val.
Nedėliomis iki 1 v. dieną

KLAUSYKIME ŠALTIMIERO RYTMETINIŲ
LIETUVIŠKŲ RADIO PROGRAMŲ
10:00 VAL. RYTO
1480 KC.
IŠ STOTIES
W.H.I.P.

ĮVAIRIOS ŽINIOS

Ispanija vėl mokės kunigams algas

MADRIDAS, Ispanija, lapk. 15. — Gen. Franco vyriausybė trečiadienį išleido patvarkymą mokėti kunigams algas iš valstybės iždo. Šita praktika Ispanijoj buvo įvesta pagal sutartį su Vatikanu 1851 metais. Respublikinė Ispanijos valdžia panaikino ją po 1931 metų revoliucijos. Gen. Franco dabar vėl ją atsteigė.

LAIDOTUVIŲ DIREKTORIUS
John F. Eudeikis
SENIAUSIA IR DIDŽIAUSIA LAIDOJIMO ĮSTAIGA
AMBULANCE
DIENĄ IR NAKTĮ
Visi Telefonai YARDS 1741-1742
4605-07 So. Hermitage Ave.
4447 South Fairfield Avenue
Telefonas LAFAYETTE 0787
Dykai koplyčios visose Chicagos dalyse
Klausykite musų radio programų Antradienio ir Šeštadienio rytmečiais, 10:00 val. ryto iš W. H. I. P. stoties (1480 K.) su POVILU ŠALTIMIERU.

Laidotuvių Direktoriai
NARIAI Chicagos, Cicero Lietuvių Direktorių Asociacijos

Ambulance Patarnavimas Dieną ir naktį
TURIME KOPLYČIAS VISOSE MIESTO DALYSE

ANTANAS M. PHILLIPS
3307 Lituanica Avenue Phone Yards 4908

ANTHONY B. PETKUS
6834 So. Western Ave. Phone Grovehill 0142
1410 South 49th Court, Cicero Phone Cicero 2109

J. LIULEVIČIUS
4348 S. California Avenue Phone Lafayette 3572

P. J. RIDIKAS
3354 So. Halsted Street YARDS 1419

I. J. ZOLP Phone Yards 0781
1646 West 46th Street Yards 0782

S. P. MAŽEIKA Yards 1139
3319 Lituanica Avenue Yards 1138

LACHAWICZ IR SUNUS
2314 West 23rd Place Phone Canal 2515
SKYRIUS: 42-44 East 108th Street Tel. Pullman 1270

ALBERT V. PETKUS
4704 So. Western Avenue Phone Lafayette 8024

KORESPONDENCIJOS

Philadelphia, Pa.

Lietuvių "Business Directory"

Knyga tokiu vardu seniai jau buvo mums reikalinga. Reikia pasidžiaugti, kad tas darbas jau pradėtas; įvairi medžiaga renkama ir nepoilgo bus atspausta. Phila. Lietuvių Verslininkų ir Profesionalų Sąryšis per daugelį susirinkimų kalbėjo apie tokios knygos išleidimą, ir vis kažkodėl ant toliau atidėdavo. Bet pereitas susirinkimas lapkr. 2 d. galutinai ir vienbalsiai užgyrė to darbo vykinimą, įgaliojant draugus Praną Puką ir Petrą Staniškį tą darbą atlikti.

Knygos turinys bus: sąrašas visų vietinių lietuvių draugijų, bažnyčių, klubų, chorų ir kitokių organizacijų su trumpais aprašymais. Ta knyga bus biznišKai informacinis veikalas, reikalingas mums kasdieniniame gyvenime. Prie to tilps Lietuvos istorinių faktų, paveikslų, įvairių lietuvių garsinimų ir informacijų. Knygai yra reikalingi antrašai: musų profesionalų, pramoninkų, amatninkų, lietuviškų biznių ir visuomenės įstaigų. Prašome kooperacijos.

Tuo tai reikalu buvo išsiuntinėti laiškai lietuviškoms organizacijoms, įstaigoms prašant suteikti žinių rengiamajai knygai. Jei kuri nors draugija negavo laiško, tai dabar nevilkinant prisiųskite savo organizacijos trumpą istoriją žemiau nurodytu antrašu; bus patalpinta nemokamai. Knygą bus galima gauti pas Liet. Versl. ir Profes. Sąryšio valdybą.

Fr. Pukas,
609 N. 12th St.

1940

Naujausi ir gražiausi Dariaus ir Girėno sieniniai kalendoriai, atvaizduojanti abu lakūnus, jų tikrą orlaivį Lituanica ir Soldino mišką, spausdinti keturiomis spalvomis, 15x20 didumo, labai puikus artisto J. Arlausko piešinys. Gražiausia Kalėdinė dovana pasiuntimui Lietuvon. Kaina 25c už vieną. Užsakant pažymėkite kokiais norit mėnesiais, lietuviškais ar angliškais.

Agentai, norintieji pardavinėt, arba biznieriai kreipkitės dėl informacijų šiuo adresu:

STANDARD CALENDAR COMPANY
332 W. Broadway,
SO. BOSTON, MASS.

Pittsburgh, Pa.

SLA 86 kuopos balsavimai

Nominuojant kandidatus į SLA Pildomąją Tarybą, 86-je kuopoje balsai pasidalino taip:

Į Prezidentus — Bagočius 43 b., Laukaitis 2, Miliauskas 1;

Į Vice-Prezidentus — Mažukna 46, Šalnienė 1;

Į Sekretorius — Dr. Pilka 20, Vinikas 19, Miliauskas 2, Jurgeliutė 2;

Į Iždininkus — Gugis 39, Mikužiutė 4, Mockus 3;

Į Iždo Globėjus — Mikužiutė 37, Dargis 37, Mockus 9, Šimkus 1;

Į Daktarus Kvotėjus — Dr. Staneslow 44, Dr. Graičunas 1.

J. K. M.

Baltimore, Md.

Labai patiko "Naujienos"

Šio mėnesio 12 d. atsilankė Juozas Tysliava su prakalbomis. Apie prakalbas nerašysiu, bet aš pastebėjau, kad jis labai mėgsta "Naujienas". P-as Tysliava skaitydavo dienraštį iki vėlybos nakties, ir sako man: "Ar žinai, Kuchauskai, kad 'Naujienos' man labai patinka!" Reikia pripažinti, kad yra geras dalykas, kuomet su prakalboms važinėjantis žmogus pagiria laikraštį, kuris teikia apšvietą lietuviams.

Išvažiuodamas 10 val. į Washingtoną, jisai pasiėmė keletą "Naujienų" numerių pasiskaityti. Buvo malonu turėti tokią svečią. —Chas. B. Kuchauskas.

Brooklyn, N. Y.

LSS. 19 KUOPOS BANKIETAS

Visai netikėtai šį kartą čia pakliuvau. Bet vis dėlto jaučiausi gana patenkintas, kad atsibeldžiau ir šiame bankiete dalyvavau.

Kelionė į šį metropolį man buvo visai netikėta ir dalinai įdomi. Mat, mano kaimynas pasiulė man savo 1940 metų autą apie 300 mylių vieškelio dykai į New Yorką. Tas atsitiko taip umai, kad aš nesuspėjau uč susapnuoti, kad busiu kartu su Brooklyno L. S. Sąjungiečiais jų metiniame bankiete.

Išvakarėje kaimynas man pasiulė tokį ilgą kelio galą veltui. Mat, vos dieną prieš šią kelionę, rudeninė gamta smarkiai purtė medžių lapus žemyn,—taigi šalta. Mano gi kaimynui reikalinga overkotas, ir jis sumanė savo naują autą išbandyti, iki New Yorko, kad čia galėtų nusipirkti šiltą žieminį overkotą. Ši garsi lapkričio vienuoliktą (11) reiškė pasaulinio karo pabaigą, kitais žodžiais tariant, pasaulinio karo pertrauką, kuris dabar vėl atsikartojo).

Ryto metą mes aute ir pradedame vynioti vieškelį automobilio ratais,—taip mums atrodė besėdint 1940 keturratyje. Gamta nors jau gerokai pražilus (šalna buvo), bet mes sėdime lyg kokioje "sėklyčioje" —ir tik mes du. Niekas mums laisvės nevaržo.

Mano kaimynas yra diktas vyras, ir aš mačiau, kaip jis keturis kiaušinius ir pusę svaro bekonų pusryčiams skilviui paaukojo ir priedų dar stikliuką gaidžio ašarų dėl šilumos ir drąsos supylė. Ir va, aute jis Havanos žolynų cigarą užkuręs įbruko į dantis. Po pusvalandžio ant kelio aš pastebėjau, kad viskas labai skubiai bėga pro autą, o tuo tarpu autas, rodos, vietoje stovi. Žiuriau į spidometrą—75 mylios per valandą. Aš jam pastebiu greitumą. Jis man atkerta "we are in 1940."

Metu akis į lauką; žiuriu, kad medžių lapai, lyg milijonai peteliškių lakstė apie autą. Metu akis į greitumo rodyklę—80 mylių "in 1940". Atsimenu, kad vos apie 5 ar 6 mėnesiai teko čion šiuo keliu rituluotis kitu 1929 autu. Koks tai skirtumas tarpe to laikotarpio. Taipgi, kokis skirtumas gamtoje prabėgus tik 6 mėnesiams. Tuo laiku medžiai buvo lapuoti, sodnai ir lankos žiedais maknoti. Šiandien žila šalna viską nugalėjusi ir medžių lapus mums po kojų suklojus. Pats vaizdas kažką žmogui į vaidentuvę bruka ir tarsi klausia: "keliauji, kur? Kokiu greitumu keliauji ir kur tavo kelio galas?" Vienok pamirškime apie save, kur mes busime rytoj, o šiandien mes keliaujame į New Yorką, pagaliau į Brooklyno LSS. 19-os kuopos rengiamą bankietą.

Kaip mano kaimynas pirko overkotą ir kaip žydas norėjo jį apgauti, čia apie tai nekalbėsiu. Bet va septintą valandą vakaro jau esame Grand Paradise gražioje svetainėje, kur LSS. 19 kuopos gaspadinės "grepfrutams" operacijas daro. Dešros, kopustai, kugelis ir vištos jau gatavi laukė svečių. Du ilgi stalai nutiesti per ilgą ir gražiai išpuoštą svetainę, rodos, kelių kilometrų ilgio.

Stalai gražiai papuošti. "Greifrutai" jau guli gatavi, tik viena graži gaspadinė prideda po raudoną vyšnią. Mano skilvis pradėjo lyg kokis bulogas urgsti-nerimauti. Mat, keistos jo ypatybės ir trukumas mandagumo, — savimyla pajutęs dešrų ir vištų skonį pradėjo nerimauti. Pagaliau laikas skubiai bėga ir svečiai kviečiami prie stalų. Susėdus prie stalų pasirodė, kad stalų ilgis, dar pertrumpas,—reikalingas pridurimas. Tatai ir padaryta. Kiek alkį nuraminus, tostmesteris "Petras didysis" Tiškevičius atidaro vakaro programą. Svečiams įsakydamas, kad po jo komanda pirmas svetys ir LSS. devynioliktos sąjungietis — Buivydas varde 19-tos kuopos turi kažką paporinti. Tam užbaigus, tostmesteris pašaukė Žilinskų Antaną, toliau kitus ir kitas iš kolionijų ir tolimesnių apylinkių. Visi kalba, komplimentus kala dėl LSS. 19-tosios. Visi prisimena LSS. tiesų praeityje kelią, be vingių, be jokių pasisukimų į kairę bei dešinę. Sąjungietį, tyro jausmo ir šviesaus nusistatymo žmogų jokie komunizmai ir jų revoliucijos bei jokie rojiški pažadai iš kelio išvesti negali. Taigi, šiame 19-tos kuopos bankiete tokių komplimentų iš svečių pusės netruko. Kalbėjo ir advokatas Anziulaitis, rimtas jaunas lietuvis, čia gimęs, bet gražiai vartoja tėvų kalbą. Jis prisiminė apie Lietuvos sostinę Vilnių.

Brooklyno J. Šaltis buvo paskutinis kalbėtojas. Jo kalba, kad ir lėta, bet žaibo greitumu nėrė į praeitį ir SLA. veiklą Amerikos lietuvių kulturinimo klausime. Ačiu tau, teisingas žmogau, kad prisimeni apie gražius LSS. darbus praeityje.

Maisto stalai apkrautu, skilvis urgsti jau paliovė, kalbėtojų komplimentai jau nutilo. Daina svečių jausmus užžavėjo. Brooklyno Kraučiunas su savo išdaigomis visus prajuokino. Dainininkas Vasiliauskas, tas jaunas "D-ul d-ul, d-ul dudelė, graži mano mergelė." Tai jo sielos daina. Jis vis myli pasigirti su savo gražiąja mergele. Bet mums seniems dažnai prisimena daina iš 1906 "Silver Thread Among the Gold". Tai musų sielos daina. 1906 ji buvo geltonplaukė, 1939 ji jau liko baltaplaukė, bet ji vis musų mylimiausia ir gražiausia mergelė. Na, jųs musų baltaplaukės sesutės, kaip jums patinka musų daina "Silver Thread Among the Gold"?

Stilsoniutė-Antanavičienė piano stygomis palydėjo Vasiliausko dudelę ir jo gražią mergelę. Bankietas baigėsi, svečiai visi sukilo, orkestras sugrojo. Svečiai ir viešnios į poras sukibo ir pradėjo suktis kojomis grindis trinti. Jaunimo čia kaip ir nėra, visi, regis, arčiausi 1899 m. likučiai. Regis, jie, ir mes visi jau ilgai bankietų lankyti ir suktinį šokti negalėsime. Kas musų vietas užims, kas stums musų darbus tolyn?

Jau dvylikta nakties, sekmadienio rytas. Svečiai lyg nenoromis slenka pro duris į gatvę. "Labas rytas" viens kitam sako. Visi linksmi, kad su senais draugais šiandien LSS. 19 kuopos metiniame bankiete susitiko. Nuo savęs aš jums, devynioliktosios kuopos draugai, tariu nuoširdų ačiu už jusų triusą šio gražaus bankieto surengimo. Jums priklauso kreditas.

—*Viso labo Rytietis.*

Turtas virš - - - $3,500,000.00
Atsargos kapitalas - $250,000.00

Dabar Mokame 3½% Už Padėtus Pinigus. Duodam Paskolas Ant Namų 1 iki 20 mt.

STANDARD FEDERAL SAVINGS and LOAN ASSOCIATION of Chicago
JUSTIN MACKIEWICH, Pres.

4192 ARCHER AVENUE
SAVINGS FEDERALLY INSURED

NAMŲ STATYMO KONTRAKTORIUS REAL ESTATE
Insurance and Loans

Statau visokios rųšies naujus namus ant lengvų mėnesinių išmokėjimų. Darau visokį taisymo darbą be jokio cash įmokėjimo ant lengvų mėnesinių išmokėjimų (Išgaunu geriausį atlyginimą iš Fire Insurance Companijų dėl taisymo apdegusių namų). Darau paskolas ant naujų ir senų namų ant lengvų mėnesinių išmokėjimų nuo 5 iki 20 metų. Reikale kreipkitės prie

JOHN PAKEL
6816 S. Western Ave. Phone Grovehill 0306

Vyrai Praneša iš 12 Valstijų, 46 miestų, Kad Jie

Sutaupo Iki $1.48 Už Kvorta

Nuo Old Quaker Degtinės — Dabar 4 Metų Senumo!

Pirmiau Vartoję "Brangią" Degtinę Percina Prie Old Quaker- Jie išmoko Pirkti Puikią Degtinę ir Pinigą Sutaupyti!

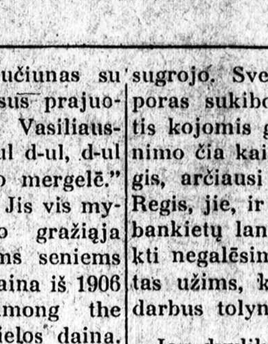

● Jei esi tasai žmogus, kurs nori sutaupyit pinigo ir geros degtinės gauti—štai jums žiupsnis naujienų.

Vyrai, kurie mokėdavo iki $1.48 daugiau už kvortą "brangios" degtinės, išmoko kaip pirkti turtingą, gardžią degtinę ir dar pinigų sutaupyti.

Mes norėjom patirt kodel taip yra. Ar tie vyrai perka Old Quaker tik kad sutaupyit pinigo? Ar jiems Old Quaker skonis geriau patinka? Ir taip, tad, tirinėtojai aplankė 12 valstijų, 46 miestus ir klausinėjo.

Perskaitykite šį tyrinėją pareiškimą: "Ka," tarė Milo Fender, Keithsburg, Ill., "ar aš vėl mokėsiu virš $3.00 už degtinės kvortą? Ne, ne, nuo to svečio kai aš patyriau, kad Old Quaker sutaupo man $1.30 ar daugiau nuo kiekvienos kvortos, ir kiekvienas lašas geras."

"Nepirksiu daugiau aukštos kainos degtinės," sako Frank H. Scott iš St. Louis, Mo. "Old Quaker skonis geras—santaupos $1.35 už butelį."

Patys Pabandykit

Paimkit dovaną iš šių vyrų. Pabandykit Old Quaker patys. Patirkit kaip gali jis sutaupyti jums pinigų.

"Aš gerdavau aukš. kain. degtinę," sako John H. Vogel iš Milwaukee, Wis. "Old Quaker man sutaupo $1.37 ant but."

QUART $1.85 PINT 97¢

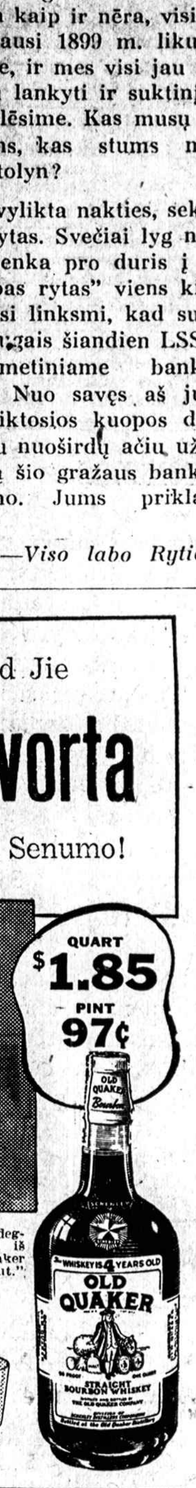

OLD QUAKER
90 PROOF
STRAIGHT *Bourbon* WHISKEY
DABAR 81 DEGTINĖ YRA **4** METŲ SENUMO
TRY IT at your FAVORITE TAVERN
COPR. 1939, THE OLD QUAKER CO., LAWRENCEBURG, INDIANA

EXCLUSIVE DISTRIBUTORS
LIQUOR PRODUCTS CO. 1040 WEST ADAMS STREET, CHICAGO, ILL.

AR TAMSTA TAUPAI?

Štai šeima, kuri sutaupė $1,000 ir dabar tą sutaupytą tukstantį įmokėjo kaipo pirmą mokestį už namą, o kitus reikalingus namui išmokėti pinigus gavo pasiskolinti lengvais mėnesiniais išmokėjimais iš

FEDERAL SAVINGS AND LOAN SAFETY OF YOUR INVESTMENT INSURED UP TO $5000 INSURANCE CORPORATION

FEDERAL HOME LOAN BANK SYSTEM MEMBER

LITHUANIAN BUILDING, LOAN & SAVINGS ASS'N
NAUJIENŲ SPULKA
1739 So. Halsted Street Tel. CANal 8500
Atdara kasdien nuo 8 v. iki 8 v.

PALYGINK ŠIAS VERTYBES
musų labai pigios kainos kerta jusų bilas pusiau.

Naujos 2x4	2c
Plaster lentos 3/8 storio	2c
Sienoms lentos 4x6 iki 4x10	2c
Naujos 1x6 lentos	1½c

Pirk skolon. Imk 3 metus išmokėti.

Albert Lumber & Supply Co.
3800 SO. WESTERN AVE.
Lafayette 2101

Victor Bagdonas
LOCAL & LONG DISTANCE MOVING
Perkraustom forničius, pianus ir visokius rakandus bei štorus. Vežam į farmas ir kitus miestus. Žema kaina. Musų Barbas garantuotas. Taipgi pristatom anglis į visas miesto dalis.
3406 So. Halsted St.
Šaukit Tel. YARDS 3408

Ofiso telefonas YARDS 0706
Rez. tel. LAFAYETTE 4557
P. KLUJKA, vedėjas
COLUMBIA ROOFING CO.,
NOT INC.
Žvyrinis dengimas ir ant gontų parengtas dengimas Smala ir Pikiu Dengimo Dyleriai, Felt Cutters ir Blėkų specialistai.
3319 S. Morgan St.
CHICAGO, ILL.

KAINUOJA MAŽIAU PORA 1½c
NUDAŽYTI KURTENUS SU
Gypsy ECRU CURTAIN DYE 10c 3uz25c

YRA VAISTŲ IR NOTTIONS KRAUTUVĖSE

Sophie Barcus
RYTINĖ RADIO VALANDA
— iš stoties —
W.G.E.S.
Kasdien nuo 8:30 v. ryte iki 9:15 vakaro.
Išgirsit vėliausias žinias, muziką ir kitus įdomius pranešimus.

Garsinkitės "N-nose"

NAUJA MADŲ KNYGA

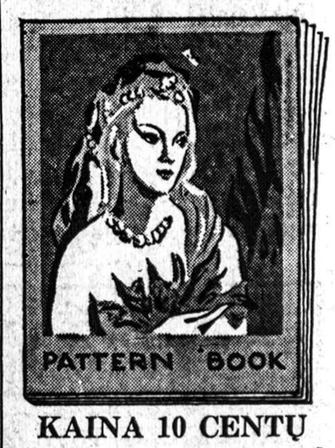

KAINA 10 CENTŲ

Tik ką gavome naują madų knygą, kurią galite gauti pas mus. Siųskite savo orderius:

NAUJIENOS
1739 S. Halsted St.,
Chicago, Ill.
Vardas_____
Adresas_____
Miestas_____
Valstija_____

NAUJIENOS

The Lithuanian Daily News
Published Daily Except Sunday by
The Lithuanian News Pub. Co., Inc.
1739 South Halsted Street
Telephone CANal 8500.

Subscription Rates:
$5.00 per year in Canada
$5.00 per year outside of Chicago
$8.00 per year in Chicago
3c per copy.

Entered as Second Class Matter March 7th 1914 at the Post Office of Chicago, Ill., under the act of March 3rd 1879.

Naujienos eina kasdien, išskiriant sekmadienius. Leidžia Naujienų Bendrovė, 1739 S. Halsted St., Chicago, Ill. Telefonas Canal 8500.

Užsakymo kaina:
Chicagoje—paštu:

Metams	$8.00
Pusei metų	4.00
Trims mėnesiams	2.00
Dviem mėnesiams	1.50
Vienam mėnesiui	.75

Chicagoj per išsiuntinėtojus:

Viena kopija	3c
Savaitei	18c
Mėnesiui	75c

Jungtinėse Valstijose, ne Chicagoj, paštu: (Atpiginta)

Metams	$5.00
Pusei metų	2.75
Trims mėnesiams	1.50
Dviem mėnesiams	1.00
Vienam mėnesiui	.75

Lietuvoje ir kitur užsieniuose:

Metams	$8.00
Pusei metų	4.00
Trims mėnesiams	2.50

Pinigus reikia siųsti pašto Money Orderiu kartu su užsakymu.

Vyriausias teismas

Mirus teisėjui Butler'ui, atsidaro nauja vakansija Vyriausiame Teisme, kuri turės buti užpildyta, prezidento Roosevelto terminui nepasibaigus. Rooseveltas jau yra paskyręs keturis naujus teisėjus, kurie yra liberalai. Penktasis, be abejonės, bus taip pat liberalas. Spėjama, kad gali but nominuotas generalinis prokuroras Murphy.

Teisėjas Pirce Butler buvo vienas atkakliausiųjų atžagareivių, kokie yra kada nors sėdėję Vyriausiame Teisme. Po jo mirties palieka tarpe teismo narių tiktai vienas griežtas Naujosios Dalybos priešas, teisėjas McReynolds.

Smugis Lietuvai

Nežinia kas — povandeninis laivas ar mina — paskandino du Lietuvos prekybiniu laivu: "Panevėži" 1,607 tonų ir "Nidą" 945 tonų. Laivai paskandinti Baltijos jūroje Estijos pakraščiuose. Atrodo, kad tai buvo vokiečių darbas, nes apie vieną paskandintąjį laivą pranešama, kad jisai gabeno anglių krovinį iš Anglijos.

Lietuvai netekti dviejų prekybinių laivų tai — skaudus smugis, kadangi jos prekybos laivynas yra mažas.

Baisus pavojus Sovietų Sąjungai

Sovietų Rusija bijo, kad jos neužpultų Suomija. Oficiali sovietų žinių agentura "Tass" praneša, kad suomiai svajoja apie užkariavimą visos šiaurinės Rusijos iki Uralų kalnų.

Aiškus dalykas, kad sovietų valdžia turės gintis visomis jėgomis nuo tokio baisaus pavojaus. Ji ne tiktai mobilizuos visą savo armiją, bet atsišauks į pasaulio proletariatą, kad jisai skubintųsi į pagalbą darbininkų tėvynei. Komunistų partijos, veikiausia, netrukus paskelbs aukų rinkimo kampaniją "Sovietų Sąjungos apgynimui nuo Suomijos imperialistų". Į tą fondą dabar, gal but, dės aukas ir Vokietijos naciai, kadangi jie yra susidraugavę su bolševikais.

Musiškiai komunistai jau, matyt, gavo atitinkamas instrukcijas paruošti viešąją opiniją šitam vajui, nes savo laikraščiuose jie diena iš dienos rašo, kokius baisius planus tie suomiai darą prieš Rusiją.

Net graudu darosi, pagalvojus, kiek rupesčių turi tautų vadas draugas Stalinas, saugodamas proletariato tėvynę nuo imperialistiškų neprietelių. Dar tik kelios savaitės praėjo, kai Sovietų Sąjungą grasino užpulti Estija. Tą agresorių vos šiaip-taip numalšinus, iškilo kitas dar baisesnis pavojus, iš Suomijos pusės — ir draugas Stalinas vėl negali užmigti, galvodamas, kaip išgelbėti savo kraštą nuo šito priešo.

Kadangi Suomija turi nepilnai 4 milionus gyventojų, o Sovietų Sąjunga — 183 milionus (priskaitant ir išvaduotus "kraujo brolius" buv. rytinėje Lenkijoje), tai draugui Stalinui nepaliks nieko kito daryti, kaip pasikviesti Hitlerio inžinierius, kad jie pastatytų tvirtovių liniją, panašią į Siegfriedo liniją, paliai Suomijos sieną, Nuo Leduotojo okeano iki Leningrado. Tuomet sovietų voždius galės bent kuri laiką ramiai miegoti — iki Gruzija, Baltgudija ar kitas kuris imperialistas neužsimanys užkariauti galingąją Sovietų Sąjungą.

APŽVALGA

KIEK GYVENTOJŲ VILNIAUS KRAŠTE

Vilniaus krašto sritys, išimant Šalčininkėlius, grąžintos Lietuvai, sudarė Lenkijos valstybėje Vilniaus vaivadiją. Tos vaivadijos plotas — 29 tukstančiai kvadratinių kilometrų. Gyventojų — 1 milijonas 276 tukstančiai. Vaivadija buvo padalinta į 9 apskričius ir 96 valsčius.

Lietuva gavo Vilniaus miestą ir tris apskričius su 20 valsčių. Tame plote, kaip apskaičiuoja "Lietuvos Žinios", gyvena 451,319 žmonių. Beveik pusė jų — 220,000 — gyvena Vilniaus mieste.

DVARININKAI IR UKININKAI

Vilniaus krašte yra nemažai dvarų ir palivarkų. Jiems priklauso apie 23% visos žemės.

Didžiausias skaičius ukininkų yra mažažemiai: 9.5% turi tik iki 2 hektarų žemės; 36.3% turi nuo 2 iki 5 ha.; 34.6% — nuo 5 iki 10 ha.; 10.2% — nuo 10 iki 15 ha.

Koks penktadalis Vilniaus krašto ploto yra miškai.

Toje krašto dalyje, kuri teko Lietuvai, dvarų ir palivarkų yra 673. Mažažemiai laukia, kad dvarai bus išparceliuoti. Lietuvos ministerių kabinetas esąs įsistatęs palikti dvariininkams ne daugiau kaip po 60 hektarų.

Žemės reforma yra labai opus reikalas Vilniaus krašte.

PRIEŠ PASITRAUKIANT BOLŠEVIKAMS IŠ VILNIAUS

"L. Žinios" rašo:

"Bendrai Vilniuje ir visame krašte buvo pradėtas organizuoti gyvenimas pagal sovietų tvarką, bet kai buvo sužinota, jog Vilnius ir Vilniaus krašto dalis perduodama Lietuvai, visas organizavimas sustabdytas ir viskas paliekama taip, kaip buvo Lenkijos valdymo metu.

"Didelių rupesčių gyventojams ir įstaigoms kelia miesto ištuštinimas. Miesto ir privačios įmonės išgabentos, valdiškų pastatų ir įstaigų inventorius, atsargos medžiaga, anglys, geležis, odos, radijo stotis, ligoninės, spaustuvės ir kt. Parduotuvės baigia viską išparduoti. Lietuviai, įžengę į miestą, turės kurtis iš naujo."

Įdomus kitas dalykas. Vilniaus darbininkai, kaip rašo Kauno dienraščio korespondentas, laukė, kad ateitų lietuviai, tikėdamiesi, jogei pakils jų uždarbiai. Nes darbininkų uždarbiai Lietuvoje esą aukštesni, negu Lenkijoje. Vilniuje paprastas darbininkas vidutiniškai uždirbdavo po 2 zlotu (truputį daugiau kaip 2 litu) per dieną.

Kaimo darbininkai ir mažažemiai Vilniaus krašte taip pat turį vilti, kad jų gyvenimas po Lietuvos valdžia pagerės.

RAGINA SIŲSTI GERUS VALDININKUS

Kai 1923 m. buvo prie Lietuvos prijungtas Klaipėdos kraštas, tai į jį buvo pasiųsti beveik blogiausi valdininkai, kurie niekur kitur netiko. Tai buvo, gal but, stambiausia Lietuvos klaida, padaryta Klaipėdos kraštą valdant. To krašto gyventojai įgijo blogą nuomonę apie Lietuvą, spręsdami apie ją pagal jos valdininkus.

Prijungus Vilnių, ta klaida jau, gal but, nepasikartos. Lietuvos laikraščiai pataria valdžiai parinkti tinkamus asmenis atsakomingoms pareigoms eiti naujai įgytoje teritorijoje. Pav. "XX Amžius" (kr.-dem. organas) sako:

"Kitas be galo svarbus ir aktualus šiandien klausimas — žmonių parinkimas naujoms pareigoms Vilniuj ir Vilniaus krašte. Rodos, negali buti didesnės teisybės, kaip toji, kad į šią atvaduotą žemę turi ateiti patys geriausi, daugiausia patyrimo ir sugebėjimų turį žmonės, kad jokiam partiniam vertinimui čia negali buti vietos. Mes tai statom, kaip bendrą ir visiems suprantamą tezę.

"Jokios protekcijos, jokie sroviniai išskaičiavimai čia negali buti jokiais argumentais pateisinti."

Tam pilnai pritaria ir val. liaudininkai.

KLAIPĖDOJE

Klaipėdos miestą ir kraštą šiandien, žinoma, valdo Vokietija. Stalinas iš savo malonės atidavė Hitleriui dar ir Suvalkijos dalį, kurią buvo okupavę lenkai, su Seinais, Punsku, Vyžainiu ir t.t.

Bet Hitleriui darosi riesta. Jo viltį, kad karas bus laimėtas "žaibo greitumu", nusinešė margis ant uodegos. Ir štai Klaipėdos krašte jau pradėjo vokiečių politika suktis į kitą pusę. "Naujienų" korespondento pranešime (žiur. **"Lietuvos Gyvenimo Posukiai"**, lapkr. 16 d. 1939 m.) skaitome:

"Dar viena staigmena ir naujiena, tai kad Klaipėdos uoste padaryti vokiečių visi karo sustiprinimai dabar staiga pagrindiniai naikinami! Į tuos sustiprinimus buvo įdėta ne vienas ir ne dešimtys milionų litų, o šimtai milionų, ir štai dabar staiga viskas griaunama, naikinama ir kas galima iš tenai paskubomis išvežama! Klaipėdos radijas vėl prabilo lietuvių kalba, tiesa, jisai paduoda tik oficialius Vokietijos vyriausybės pranešimus, bet vis dėlto jau viešai ir tenai skamba lietuvių kalba!"

Musų korespondentas įspėja neskubėti daryti iš to išvadą, kad Klaipėdos kraštas tuojaus grįš Lietuvai. Tačiau atrodo, kad Lietuvos atžvilgiu Tretysis Reichas jau neketina vykinti, bent tuo tarpu, kumščio politiką. O kai anglai ir francuzai išlups jam kailį, jisai pasidarys visai sukalbamas.

St. Miščikas-Žiemys.

LIUKSENBURGAS

Jei gerai įsižiurėsime į Europos žemėlapį, tai pamatysime kamputyje tarp Prancuzijos, Belgijos ir Vokietijos kažkokią valstybėlę, kuri turi skirtingą spalvą žemėlapyje nuo savo kaimynų.

Tai mažutė Liuksenburgo kunigaikštystė, kuri turi vos 2,587 ketvirtainius kilometrus ploto ir 310,000 gyventojų.

Vienas turistas tvirtina, jog visą šią kunigaikštystę iš pietų į šiaurę galima pereiti per dvidešimt valandų pėksčias, gi iš rytų į vakarus tik per trylika.

Amerikiečiai turistai norėdami pajuokti liuksenburgiečių valstybės menkumą sako, jog atsistojus sostinės aikštėje ir išskėtus rankas, gali viena pasiekti Belgiją, antrą — Prancuziją.

Liuksenburgo kunigaikštystė kadaise buvo daug didesnė ir galingesnė, nes jai priklausė dabartinė Liuksenburgo dalis, kuri valdoma Belgijos (4,418 kv. kil. su 243,000 gyv.), Lotaringija, valdoma Prancuzijos ir dar kai kurios provincijos ir įėjo į Vokietijos imperijos sąjungą. Šiandien ji daugiau, negu pusiau sumažėjo, likosi tik dešimta dalis buvusios teritorijos ir gyventojų, bet savo nepriklausomybę įstengė išsaugoti, nors ir vokiečių kurfirstai, ir pats galingasis Napaleonas, ir Holandijos valdovai daug kartų norėjo šią kunigaikštystę išbraukti iš nepriklausomų valstybių tarpo.

Nuo 1815 m. iki 1866 metų Liuksenburgas įėjo į taip vadinamą Germanijos konfederaciją, bet po Londono traktato 1867 m. Liuksenburgo kunigaikštystė buvo galutinai paskelbta nepriklausoma kunigaikštystė (hercogystė) ir ją tik valdė Holandijos karaliai, bet mirus Holandijos karaliui Wilhelmui III-čiam (1890 m.) buvo nutraukta sąjunga su Holandija ir pradėjo Liuksenburgo kunigaikštystę valdyti Adolfas de Nassau, kuriam mirus 1905 m. sostą perėmė jo sunus Wilhelmas Aleksandras ir nuo to laiko Liuksenburgo kunigaikštystė iki šiandien yra paveldimoji monarchija, bet monarcho teisės aprėžtos konstitucija.

1912 m. mirė Wilhelmas Aleksandras ir sostą paveldėjo duktė Maria Adelaida, kuriai teko kraštą valdyti labai neramiais laikais, nes kilo pasaulinis karas ir Liuksenburgo valstybė buvo į šį baisų siaubą įvelta prieš savo norą.

Prieš didįjį karą Liuksenburgo kunigaikštystė turėjo su Vokietija muitų uniją ir vienodus pinigus, tad jeigu Vokietija nenusigando sulaužyti Belgijos neutralitetą, su kuria nieko netu rėjo, netenka stebėtis, kad sulaužė ir Liuksenburgo neutralitetą užimdami visą kraštą karo pradžioje.

1914 m. rugpiučio 2 d. aštunto vokiečių korpuso dalys gavo įsakymą užimti Liuksenburgo kunigaikštystę ir tuojau vokiečiai peržengė Mozelio upę. Liuksenburgo sostinėje, kuri nuo rubežiaus vos už keturiasdešimt penkių kilometrų apėmė panika ir visur tik girdėjos šauksmai: "Die Preussen kommen!" (Prusai ateina).

Vyriausybė ir miesto tėvai, greitomis pasitarę, pareikalavo, kad jų valdovė Maria Adelaida pasiųstų vokiečiams protesto notą ir pati pabėgtų į Šveicariją iki susitvarkys viskas. Liuksenburgiečiai bijojo palikti namie kunigaikštytę, kuri buvo vos dvidešimties metų amžiaus, kad ana, vokiečiams užėmus kraštą, vokiečių imperatoriui reikalaujant, neištekėtų už kokio Vokietijos princo ir tuo nepanaikintų jų nepriklausomą valstybę.

Bet kunigaikštytė savo patarėjų nepaklausė ir krašto neapleido, tik pasiuntė per savo "kariuomenės" vadą, majorą von Deiką protestą vokiečiams žygiuojantiems jos kraštan. Majoras išvyko pasitikti vokiečių, perdavė jiems savo valdovės protestą, bet dalių vadas, perskaitė protestą, nusišypsojo ir įsakė kareiviams:

—Vorwoerts! (Pirmyn).

Už dviejų valandų buvo visos valstybinės įstaigos ir pats miestas vokiečių užimtas.

Netrukus į Liuksemburgą buvo perkeltas ir Wilhelmo štabas. Atvykęs Wilhelmas Liuksenburgan, nutarė atlankyti kunigaikštytę, apie, ką jai iš anksto pranešė. Liuksenburgiečiai sužinoję apie tai patarė kunigaikštytei imperatoriaus nepriimti, gi vokiečiai sužinoję apie šį patarimą, patarė savo imperatoriui su vizitu neiti pas valdovę. Bet abeji savo patarėjų nepaklausė.

Liuksenburgiečiai, neišgavę iš savo jaunos kunigaikštytės sutikimo nepriimti Wilhelmo, nutarė patys savo valia suorganizuoti protesto demonstraciją. Ir kuomet Wilhelmas privažiavo su savo automobiliu prie kunigaikštytės rumų, iš artimų namų pasigirdo marsalietės garsai ir šukiai: "Vive la France!" (Tegyvuoja Prancuzija!)

Wilhelmas išraudęs skubėjo ibėgti į rumus, kad išvengtų skandalo.

Pasibaigė karas, vokiečiai buvo priversti apleisti Liuksenburgą ir jo gyventojai prisiminę savo kunigaikštytės nepaklusnumą, pareikalavo, kad ji atsisakytų nuo sosto.

Maria Adelaida buvo karšta katalikė ir į šį reikalą mėgino kištis popiežius, bet nieko negelbėjo, tuomet prancuzai, nenorėdami nuskriausti kunigaikštytės, nutarė jai dovanoti papildytą klaidą, ir Fošas mėgino tarpininkauti tarp jos ir tautos, bet liuksenburgiečiai buvo nepalaužiami ir reikalavo ją pašalinti iš sosto.

Tuomet prancuzai nutarė eiti prie kompromiso ir pasiulė Mariai Adelaidai ištekėti už Ksavero Burbono-Parmiečio, paskutinės Austrijos karalienės Zitos brolio, kuris visą karą kariavo su prancuzais belgų armijoje.

Minėtas princas ištiesų buvo įsimylėjęs į kunigaikštytę, bet kunigaikštytė atsisakė ir geriau pasirinko atsisakymą nuo sosto, negu nemylimą vyrą. 1919 m. Maria Adelaida atsisakė nuo sosto perduodama jį savo seseriai Karlotai, o pati įstojo į vienuolyną, kur ir mirė.

Dabartinė kunigaikštytė Karlota ištekėjo už antro Zitos brolio Felikso Burbono, kuris per Didįjį karą kovėsi prieš savo brolį budamas austrų armijoje. Pagal Versalio sutartį Liuksenburgas nutraukė muitų uniją su Vokietija ir užmezgė panašius ryšius su Belgija. Liuksenburge atskiri pinigai, bet jame galioja ir belkų, kurie turi tą pačią vertę.

Prieš Didįjį karą Liuksenburgas maža kuo skyrėsi nuo Vokietijos, bet po karo viskas žymiai pasikeitė, nes francuziška dvasia vis daugiau ir daugiau užkariauja liuksenburgiečius: kareivių, policijos, gelžkeliečių uniforma prancuziška. Ir nors liuksenburgiečiai moka abi kalbas, daugiau vartoja prancuzų. Tiesa, Liuksenburgė nepajusi neapykantos prieš vokiečius, — priešingai, kuomet Vokietijoje buvo krizė — liuksenburgiečiai labai užjautė vokiečiams, bet tampruς santykiai su Belgija ir Prancuzija paveikė gan smarkiai. Liuksenburgiečių vokiška tarmė skirtinga, bet labai lengvai susikalba.

Kraštas skaitosi žemės ukio kraštu ir į užsienį eksportuoja javus, daržoves, vyną, bulves, vaisius, daugiausia parubežiniuose miesteliuose Prancuzijoje, Belgijoje, Vokietijoje, bet yra ir šiokia tokia pramonė, turi savo kasyklas: geležies ir švino. Yra keletas audyklų ir menkesnių pramonės šakų. Bedarbė ir krizis retai teaplanko Liuksenburgą, priešingai, ten gan daug dirba ir iš užsienio atvykusių darbininkų, tarp kurių yra ir maža lietuvių kolonija.

Kunigaikštystės sostinė Liuksenburgas turi vos 55,000 gyventojų. Yra keletas nemažų bravorų ir audimo fabrikų.

Vadinamoje aikštėje Place d'Armes yra paminklas jų tautiniam poetui Diks-am-Lenc, kuriame parašyta šis liuksenburgiečių divyzas: Mir Welle bleiwe war mir zin" (Mes norime pasilikti tuo, kuo esame!) Panašu į lietuvių dainos žodžius "Lietuviais esame mes gimę, lietuviais norime ir buti".

Kadaise sostinė turėjo stiprią tvirtovę, bet po Londono sutarties 1867 m. tvirtovė buvo panaikinta, armotos nuimtos ir tik požemiai tebeliko, nes visos valstybės garantavo Liuksenburgo nepriklausomybę, jei ji nusiginkluos. Ir dabartiniu laiku Liuksenburgo kariuomenė susideda tik iš 600 samdomų kareivių, kurie daugiau reikia skaityti paprastu žaislu, negu kareiviais. Be šių kareivių yra dar septyni karininkai ir karo biudžetas labai mažas.

Dabartiniu laiku Liuksenburgas jokios rolės nevaidina, bet seni sostinės kaštonų medžiai gali papasakoti ilgą, tukstantmetinę istoriją, kuri turi gan gražių momentų ir kurie parodo, jog ir maža valstybėlė gali tarp didelių kaimynų išlaikyti savo nepriklausomybę.

Tiesa, ateitis labai nekokia, nes Hitleriui paėmus Vokietijoje valdžią, ta hitleriška sėkla pradeda rodytis ir Liuksenburge, o šio elemento tikslas — prijungti Liuksenburgą prie Vokietijos kokia bebutų kaina.

Ar ir šį kartą pasiseks Liuksenburgui sukta savo diplomatija išsisukti iš pavojaus — parodys ateitis.

Buenos Aires,
1939—X—10 d.

KORESPONDENCIJA

Kenosha, Wis.

Vakar pasimirė Jonas Poteliunas.

Vakar 11:30 val. ryto pasimirė senas Kenosha gyventojas, Jonas Poteliunas. Mirė jis staiga, vos tik vieną dieną tesirgęs. Kiek žinoma, jisai mirė dėl aukšto kraujo spaudimo.

Velionis Poteliunas buvo plačiai žinomas vietos lietuviams. Jis priklausė keturioms vietos organizacijoms ir Kenosha Lietuvių Kulturos Draugijai. Pastarojoje draugijoje jisai ėjo pirmininko pareigas nuo pat jos susikurimo. Kulturos draugijų konferencijoje, kuri įvyko Chicagoje lapkričio 5 d., jis buvo išrinktas į direkciją.

Iš amato velionis Poteliunas buvo siuvėjas. Tuo amatu jis vertėsi nuo pat mažens. Savo laiku jis išgyveno Chicagoje apie septynerius metus. Paskui persikėlė į Kenoshą ir ten užsidėjo savo siuvyklą (4524 — 8th Ave.).

Velionis Poteliunas buvo kilęs iš Lazdijų valsčiaus, Seinų apskrities. Tai buvo visai jaunas žmogus, vos 47 metų amžiaus.

Kenoshiečiai velionies asmenyje tikrai pasiges gabaus veikėjo ir inteligentiško žmogaus.

Laidotuvės įvyks pirmadienį ryto metą, lapkričio 20 d.

Jei kas nori platesnių informacijų, tai gali telefonuoti 9051 arba 4023.

(Apie Jono Poteliuno mirtį "Naujienoms" telefonu pranešė p. J. Martinas).

Iš Lietuvos

VILNIUS. — Vilniaus lietuviai paskelbė Vilniaus krašto gyventojams atsišaukimą, kur be kt. sakoma: "Paskutinėmis savaitėmis mes esame pergyvenę retai istorijoje pasitaikančias skaudžias permainas, kada viltis, nusivylimas, didingumas ir pažeminimas taip greit keisdavosi, kad žmonės jau buvo nustoję tikėtis geresnio rytojaus. Pagaliau atėjo seniai laukta istorinės teisybės valanda. Jos laukimas sujungė visus musų krašto ir miesto gyventojus be tikybos ir tautybės skirtumo.

Nuo šios dienos pradėkime naują gyvenimą. Lietuva bus musų gerovės šaltinis ir musų geopolitinėse sąlygose vieninteli tikras taikos ir tvarkos pamatas.

Musų numylėtas Vilnius tampa amžiniems laikams faktiniąja Sostine ir tuo pačiu atgauna savo įtaką visam kraštui ir kaimynams. Nuo šio laiko mes busime savo krašto šeimininkai.

Gyvendami džiaugsmingą valandą, mes, Vilniaus lietuviai, tiesiame brolišką ranką visiems musų krašto gyventojams. Mes užmirštame vakarykščias nuoskaudas ir skriaudas ir, žengdami per naujojo gyvenimo slenkstį, nuoširdžiai kviečiame į talką ir bendrąjį darbą visus žmones be tikybinio, tautinio ir socialinio skirtumo."

VILNIUS.—Paskutinėmis savaitėmis Vilniuje buvo nepaprastai daug plėšimų ir vagysčių. Dar musų kariuomenei tebeeinant, miestę pasitaikė nemažai vagysčių. Vilniaus policijai nuo pirmos dienos griebusis energingo darbo, buvo sulaikyta eilė nusikaltėlių ir vagysčių skaičius žymiai sumažėjo. Taip pat pradėta tvarkyti maisto pardavimą, kuriame rasta daug spekuliacijos reiškinių.

VILNIUS. — Vilniaus kraštui Remti Komitetas įsikurė Lietuvių Labdarybės Draugijos namuose, adresas: Vilnius, Didžioji Gatvė, Nr. 12.

VILNIUS. — Kainų tvarkytojo įsakymu, Vilniuje nuo spalių 2 d. atidaromos visos krautuvės. Prekės parduodamos už litus arba zlotus nustatytu kursu.

BET KITOS ORGANIZACIJOS TO GERO PAPROČIO NESILAIKO

IŠ RAUDONOS ROŽĖS KLIUBO SUSIRINKIMO IR KITOS CICERO ŽINIOS

CICERO.—Susirinkimas įvyko užpraeito penktadienio vakare, Liuosybės Svetainėj. Narių susirinko gana geras skaičius ir svarstė reikalus gana rimtai, šaltai. Keletą jų galima pažymėti. Pirmiausia, 3 nauji vyrai priimti kliuban, M. Žvibas, B. Norich ir jaunas advokatas F. Pauza. 6 kandidatai padavė aplikacijas.

Ligonys

Leo Shvegžda tai vienas iš pirmųjų kliubo tvėrėjų ir nepamainomas veikėjas. Jau septintas mėnuo kaip kankinasi County Ligoninėj su sulaužyta koja. Kaltė neatsargaus automobilio. Antanas Marcin randasi Moline, Ill. Nėra aiškaus raporto.

J. Musteiką taipgi ištiko automobilio nelaimė. G. Jasutis jau pasveiko. Naujas ir komplikuotas ligonis — tai A. Krušinas.

Laiškai-kvietimai

Dariaus-Girėno Post No. 271 kvietė kliubą į atidarymą naujo namo. Nutarta paimti 10 tikietų, $10.00. Šv. Antano parapija, per savo kleboną J. H. Vaičunas, užprašė į metinę vakarienę—$1.00 tikietas. Paimta 10 tikietų. Moterų Sąjungos 2 kuopa šventė savo 25 metų jubiliejų — paimta 10 tikietų vertės $5.00. Draugystės Lietuvos Kareivių metiniam parengime nutarta dalyvauti su $10.00. Golden Arrow Club metiniam parengimui nutarta paimti tikietų vertės $4.00. Optimistų Kliubo metinio parengimo nutarta paimti 10 tikietų ir paskirti $5.00 iš iždo.

Į Mergaičių Kliubą, Melrose Parke, nutarta pasiųsti grupę jaunuolių su $5.00 iš iždo. Tas parengimas įvyko 4 d. šio mėnesio, ir tikėkit ar ne, didžiumą publikos sudarė Ciceros jaunuoliai. Aš esu tikras, kad kitos tokios organizacijos nėra kaip R. R. Kliubas rėmime svetimų parengimų. Suprantamai, ir kiti tą patį privalo padaryti.

Kliubas šįmet mini savo 25 metų Jubiliejų. Ta proga rengia bankietą 3 d. gruodžio, Liuosybės Svetainėj. Įžanga $1.25. Visi nariai dalyvaus, tad pašaliniams mažai vietos liks. Tam vakare bus apdovanoti Kliubo draugai, kurie neėmė pašalpos per 20 ir 10 metų. Jie sudaro suvirš 20 žmonių grupę. Jų dovanos Kliubui kainos suvirš tris šimtus dolerių. Bankieto laike bus pagerbti nauji nariai, kurie prisirašė per šiuos metus. Jų bus apie šimtas. Draugingos organizacijos, kurios norit dalyvauti rengiamam bankiete, rezervuokite vietas iš anksto, kad neįvyktų nesusipratimai. Informacijas galit gauti kas vakarą kliubo užeigoj, 4932 W. 14th Street.

Reti Svečiai

Rytoj čionai atvažiuoja Jaunoji Birutė su mokytoju p. J. Byansku. Jie pildys programą Lietuvių Liuosybės Svetainėj, Draugystės Lietuvos Kareivių metiniame parengime. Įžanga tik 35c. Mylinti dailę atsilankykite — o nesigailėsite. Po programo smagųs šokiai, orkestra jaunojo Barčio.

Praeitis parodė, jog Draugystė Lietuvos Kareivių duoda gerus metinius parengimus; o šį kartą gabus mokytojas, p. Byanskas, parodys ką gali atlikti čia augę.

"Jaunoji Birutė" kaip tik iš čia-augusių susideda. Jų pamokos Sandaros Svetainėj, 814 W. 33rd St. Patartina tėvams leisti savo vaikučius prie Jaunosios Birutės, o jie tuojaus parsiims lietuviškumų, kas mums visiems brangintina.

Nemanykite, kad aš čia rašau tuščiomis, be patyrimo. Ateikite patys rytoj Lietuvių Liuosybės Svetainėn, 14th St. ir 49th Ct., o persitikrinsite ir kitiems pasakosite.

Tas Našlių Parengimas

Našlių Kliubo parengimas tikrai buvo pasekmingas parengimas. Komiteto p. Labučio, Dobilo ir p. Račiauskienės norai išsipildė. Vadinasi, parodė ką gali pasiryžimas.

Šemeto Svetainėj buvo kupina linksmo svietelio. Suprantamai, ne visi buvo našliai ir našlės.

Aš nesu susipažinęs su to kliubo įstatymais. Jo siekio nežinau, bet iš pačių narių ir veiksmės aišku, kad našliavimas jiems negalvoj, bet nori sueiti paužti ir vienas kitam akį pamerkti, romanso užvesti ir t.t.

Kaip girdėti iš tų našlių, jau keletas poruojasi.

Kliubo prezidentas yra p. Gubinienė. D——

KRAŠTO PUIKIAUSI VALGIAI

BARGENŲ KAINOMIS

ŠTAI JUSŲ PROGA SUTAUPYTI NUO PUIKIAUSIOS KOKYBĖS PREKIŲ!

IŠPARDAVIMAS! Penktad. ir Šeštad., Lapkričio 17 ir 18

"CERESOTA" Gryni Puikųs MILTAI 5 sv. maiš. 23c — 24½ sv. maiš. 83c

"DOMINO" ar "C & H" Grynas Lendrinis CUKRUS 5 sv. kartonas 29¢

"WILSON'S" Laurel-Leaf TAUKAI 1 sv. kartonas 7½¢

"MIDWEST" Garuodintas PIENAS Puikiausia Kokybė Aukš. Ken. 3 už 19¢

Puikios Kokybės Naujo Derliaus MAIŠYTI RIEŠUTAI sv. 21¢

"KING KOLE" BACON Squares sv. 14¢

"DINTY MOORE" BEEF STEW 24 unc. ken. 15¢

CORNED BEEF and CABBAGE 24 unc. ken. 23¢

"LIBBY'S" Tamales No. 1 ken. 10¢

"DROMEDARY" PEELS Orange, Lemon Citron 2 pak. 19c

"FRENCH'S" MUSTARD Džar. 9c

"RED CROSS" Spaghetti ar Macaroni did. pak. 2 už 17c

"CRISCO" 1 sv. ken. 19c 3 sv. ken. 48¢

"GERBER'S" Kudikių Valgiai 3 ken. 25c

"SUNSHINE" Krispy Crackers did. pak. 16c

Ekstra Puiki Washington Jonathan OBUOLIAI sv. 5¢

"AMERICAN FAMILY" Muilas 4 už 22¢

"Ivory" Muilas Vidutiniai šmotai 2 už 11c; Dideli Šmotai 2 už 19c

"Oxydol" 2 maž. 19c did pak. 21¢

"OCTAGON" Muilo Trupiniai Did. pak. 19¢

"Sweetheart" Muilas 3 už 18¢

"CLOROX" kvt. 21c pt. but. 13¢

"NORTHERN" TISSUE 4 rolės 22¢

$100 DYKAI Kas Savaitę. Taupykite Musų Kuponus

PIRK NUO MIDWEST NES PIGIAU

MIDWEST STORES — HONEST VALUES

Nepriklausomų Krautuvių Jusų Apielinkėj

450

Rytoj Kruopiškių Vakaras Sušelpimui Vilniaus Krašto

Įvyks Neffo salėj

Šis vakaras yra rengiamas labdaringo tikslo dėlei — visas pelnas skiriamas sušelpimui Vilniaus krašto. Vakaras įvyks W. Neffo svetainėje, 2435 So. Leavitt St. Pradžia 8 val. vak.

Bus gera muzika ir kitų pamarginimų. Apart to, kruopiškės gaspadinės sparčiai ruošiasi pavaišinti svečius gardžiais užkandžiais ir gėrimais. Rengėjai užkviečia visus skaitlingai atsilankyti ir paremti tą kulturingą darbą —D. M.

Dėkos Šventė

Dėkos diena jau tik už kelių dienų, švenčių stalo valgių klausimas vargina šeimininkes. Vienos kviečiasi švenčius pas save, kitos rengiasi vykti pas kitus, bet visoms rupi kaip geriau pasirodyti ir kaip geriau biudžeto ribose išsiversti.

Midwest Stores, kaip ir visuomet, stengiasi iš savo pusės sumanymais prisidėti, šeimyninkėms padėti. Štai, šiandien skelbia šviežių valgių nepaprastą išpardavimą. Tos prekės yra pirktos tiesiai iš gamintojų ir dirbtuvių ir, todėl, galima užtikrinti, kad jos šviežios, geros ir, beto, kas ypatingai svarbu, žemomis kainomis.

Ši organizacija perka prekes be tarpininkų, kad nupirkti pigiau. Ji pati pirkdama pigiau, gali ir savo pirkėjams parduoti pigiau. Tik pažvelkite į skelbimą šiandien "Naujienose" ir įsitikinkite. Jame, beto, pamatysite dar ir tai, kad prieš pat šventes tokios prekės kaip miltai, taukai, cukrus skelbiama išpardavimo kainomis.

Taip, tad, dėl geresnių valgių, didesnio pasirinkimo ir labai žemų kainų šeimininkė neapsiriks, pirkdama šventėms Midwest Stores parduotuvėse. (Skelb.)

Diena Iš Dienos

Šaunios Vestuvės

Rytoj po pietų vestuvių varpai sukurs naują jaunų lietuvių šeimyną. Apsiveda jaunuolis Andrius Norbutas, bridgeportiečių biznierių, pp. G. ir E. Norbutų sunus, su p-le Elena Kančiauskaite. Šliubą jaunavedžiai priims Marquette Parko bažnyčioj, apie 3 val. po pietų.

Plačiau apie vestuves pranešiu rytoj. Draugas.

Vestuvės Žinomų Bridgeportiečių

P-lė Bernice A. Makuska, duktė plačiai žinomų lietuvių, Mr. ir Mrs. Paul Makuska, kurie turi nuosavybę, 910 West 32nd Pl., susituokė su jaunuoliu Mr. John R. Gasparka, irgi bridgeportiečiu.

P-lės B. A. Makuskos su J. R. Gasparka jungtuvių ceremonijos įvyks sekantį ketvirtadienį, Lapkričio-Nov. 23 d., 2 val. p.p., Šv. Jurgio bažnyčioje, prie 33rd St. ir Lituanica Ave.

Šauni vestuvių puota busianti iškelta Šv. Jurgio mokyklos salėje.

Daug svečių dalyvausią iškilmėse, iš abiejų pusių, nes p.p. Makuskai ir Gasparkai yra palyginamai pasiturį.

Jaunieji susipažinę ir dalinai draugavę iš aukštesnės mokyklos laikų. Po trumpų atostogų apsigyvensią savame flate, Bridgeporto apylinkėj.

Gero pasisekimo.

—J. A. S.

Apsiveda Alyauskaitė-Klimavičius

Lapkričio 18 dieną vėl suskambės varpai Brighton Parke, pranešdami dviejų jaunuolių, taigi panelės Adelės Alyauskaitės ir Leono Klimavičiaus, Jr. įžengimą į "moterystės luomą". Po iškilmingų ceremonijų įvyks didelė puota jaunuolių pagerbimui, Liberty Grove, prie Mozart ir 46-tos gatvės.

Vestuvių apeigos įvyks vietos lietuvių bažnyčioj.

Šia proga, visi linki kuolaimingiausių ir pasekmingiausių metų jusų naujame gyvenime.

Alytė.

Išsiėmė Leidimus Vedyboms

(Chicagoj)

Thomas Markham, 27, su Helen Glabis, 25

Richard Kostinek, 22, su Marcella Aleksa, 19

Reikalauja Perskirų

James Prevenas nuo Sophy Prevenas

Gavo Perskiras

Helen Broderick nuo John Broderick

Marcella Prorok nuo Theodore Prorok

TARP MUSŲ BIZNIERIŲ

"Grand Opening"

Sekantį šeštadienį ir sekmadienį, lapkr. 18 ir 19 dd., Bridgeport Tavern savininkas, M. Martinkus ir jo bartenderis G. Evinskas visus kviečia atsilankyti į jų biznio "Grand Openingą", 3517 So. Halsted St.

Bus gera muzika ir kalakutienos valgiai visiems. Tėmykite skelbimą penktadienio "Naujienose". — Steponas.

Persikėlė į Naują Vietą

Jonas ir Marencijona Williams, kurie turėjo aludę ties 6604 So. Damen Ave., dabar persikėlė į naują vietą, butent, 3418 Wallace St.

Atrodo, kad čia jiems biznis gerai seksis, nes aludė visada pilna lankytojų.

— Steponas.

ŠILDYMO REIKMENS

BOILERIAMS DALYS ir sekcijos visiems boilerių ir radiatorių gaminiams.

VISKAS UŽTIKRINTA IKI 50% SUTAUPYSI

Nereikia įmokėti 3 metai išmokėti.

C. Miller Supply Co.

1247 W. Lake St.

Tel. MONROE 3387

Remkite tuos, kurie garsinasi "NAUJIENOSE"

EGG $6.00
NUT $6.00
BIG LUMP $6.00
MINE RUN $5.75
SCREENINGS $5.00

PIRKIT DABAR! — ŠAUKITE DIENĄ IR NAKTĮ. Pristatymas Mieste ir Priemiesčiuose.

Tel. ARDMORE 6975

PRIE JUSŲ MĖGIAMO BARO ARBA LIKIERŲ ŠTORE

4 METŲ SENA

TIKRAI GERA VERTYBĖ

DISTRIBUTED BY OLD GOLD DISTRIBUTORS INC CHICAGO ILL.

GRAND OPENINGAS

Šeštadienį ir Sekmadienį, Lapkričio 18 ir 19 d. d.—1939

BRIDGEPORT TAVERN

3517 So. Halsted St.

Gera muzika ir kalakutienos valgiai. Kviečia visus draugus ir pažįstamus atsilankyti. M. MARTINKUS, G. EVINSKAS.

Šiltasis oras vaikščioja po kambarius ir vienkart, sukasi apie "karštą pečių" per specialius kabineto kratelius. Puikus pečius sunkiai apšildomiems ar dideliem kambariam. Kaina žema, ekonomiškas, trys populiarus modeliai.

Turi automatinį kuro ir traukimo kontrolę. Duroplastinis enamelio finišas. Puikus dezenis. Pyrex-nedegamo stiklo langelis. Maža ugnis, kuro taupintojas. Pečius, kurs atlieka puikų darbą. Ateikit ir pamatykit.

Kainos $39.95 ir aukščiau, lengvais išmokėjimais. Mes garantuojame, kad pas mus pirksite geriausį pečių ir už mažiau pinigų. Įstatymas ir patarnavimas dykai.

GENERAL Radio Store

3856 Archer Ave.

M. SHILLS, Sales Mgr.

For "HARD-TO-HEAT HOMES"

NEW Coleman OIL HEATER

RADIANT CIRCULATOR!

Tel. Lafayette 6195

A. MILLER, Business Mgr.

Visas 10 Šmotų Aprėdas

- Tap ar Overkautis $29.95
- Kokybės siutas 29.95
- Rud. felt skryb. 4.00
- Juod. ar rudi batai 5.00
- "Shirt-Craft" maršk. 1.95
- Rank. darbo šilkinis kaklaraištis 1.00
- Diržas ar petnešos 1.00
- "Lastingwear" panč. .50
- Atletinės kelnaitės .50
- Atletiniai apatiniai .50

Reg. parsiduoda už $74.35

JUS SUTAUPOT $34.60

Nesusilaikykite del pinigų stokos! Atminkit, kad jusų kreditas čia geras!

ALL 10 PIECES $39.75 ON CREDIT

Free! Visų Metų Išteklius COOPER BLADES

VISAI DYKAI Tik vyrams! Pirkti nereikia. Atsinešti šį kuponą!

MARKS

17 N. Wabash, 4th Fl.
1654 W. Chicago Ave.
4736 S. Ashland Ave.
3356 West 26th Street
6306 W. Cermak Road
3119 Lincoln Ave. 6409 S. Halsted St.

OPEN TUES., THURS., SAT. EVENINGS UNTIL 10

ATYDA SKILVIŲ LIGONIAI!

Išgydome per du per keturius mėnesius skilvio, duodenalį ulserį, rugščių, gasų, tulžies ligas. Nė baking sodos "Mucin" nė indžekšinų vartojame.

DR. WALSH

ULSERIO SPECIALISTAS

1602 W. Garfield Blvd.

Tel. PROSPECT 7474

ATDARA: 10 v. ryto iki 9 v. vak.

• FOTOGRAFAS

CONRAD FOTOGRAFAS

Studija įrengta pirmos rušies su moderniškomis užlaidomis ir Hollywood šviesomis. Darbas garantuotas.

420 W. 63rd St.

Tel. ENG. 5883-5840

LIETUVIŠKOS Kalėdų KORTELĖS su KONVERTAIS po 10c KIEKVIENA.

Žiemos vaizdeliai, gėlių bukietai su lietuviškom eilėm ir pasveikinimais. Kortelės TINKA privatiškiem asmenim ir biznieriams.

NAUJIENOS
1739 SO. HALSTED ST.
CHICAGO, ILL.

Skelbimai Naujienose duoda naudą dėlto, kad pačios Naujienos yra naudingos

"NAUJIENU" JUBILIEJINIS KONTESTAS

KONTESTANTŲ LAIPSNIAI IR BALSŲ SKAIČIAI

LAIPSNIS PENKTAS
REIKIA 80,000 BALSŲ—DOVANA $220

1

J. A. SINKUS
10029 S. Princeton Ave., Chicago, Ill.
Tel. Comm. 2073
Turi 130,507 balsų

2

S. NARKIS
4353 S. Talman Av.
Chicago, Ill.
Tel. Laf, 3974
Turi 111,347 balsų

3

4

LAIPSNIS KETVIRTAS
REIKIA 40,000 BALSŲ—DOVANA $100.00

1

ONA DAVGIN
6108 S. State St., Chicago, Ill.
Tel. Englewood 6530
Turi 77,238 balsų

2

3

4

LAIPSNIS TRECIAS
REIKIA 21,000 BALSŲ—$50.00 DOVANA

1

J. MAČIULIS
906 Prescott St., Waukegan, Ill.
Turi 38575 balsų

2

P. GALSKIS
2640 N. St. Louis Ave., Chicago, Ill.
Turi 36081 balsų

3

ART. STANIONIS
3950 W. Gladys Ave., Chicago, Ill.
Tel. Nevada 8856
Turi 34306 balsų

4

J. ŽUKAS
1739 S. Halsted St.
Chicago, Ill.
Turi 32875 balsų

5

E. NORGAILIENĖ
2914 W. 45th St.
Chicago, Ill
Tel. Lafayette 5647
Turi 27597 balsų

6

MRS. K. MANKUS
4027 S. Maplewood Ave., Chicago, Ill.
Turi 26136 balsų

7

Mrs. V. FAIZA
1250 N. Spaulding Ave., Chicago, Ill.
Tel. Spauld. 9207
Turi 23500 balsų

8

A. NARBUTAS
1033 W. 103 St.
Chicago, Ill.
Turi 23083 balsų

9

C. K. BRAZE
7437—14 Ave., Kenosha Wis
Turi 22422 balsų

10

AL. SAVICKAS
719 Lincoln Ave.
Rockford, Ill.
Turi 22325 balsų

11

V. BUDVIDIS
4094—9th St.
Ecorse, Mich.
Tel. Vinewood 1—0789
Turi 21,090 balsų

12

LAIPSNIS ANTRAS
REIKIA 10,000 BALSŲ—$22.00 DOVANA

1

JOE WOSKI
1633 W. Jackson Blvd., Chicago, Ill.
tel. Haym. 5890
Turi 16825 balsų

2

A. KAZAITIS
2122 W. 24 St.
Chicago, Ill.
Turi 16438 balsų

3

A. L. SKIRMONT
15722 La Throp Av.
Harvey, Ill.
Turi 15,600 balsų

4

F. DAUGINT
359 Jefferson St.
Aurora, Ill.
Turi 15456 balsų

LAIPSNIS ANTRAS
(ANTRO LAIPSNIO TĘSINYS)

5

JOS. ASCILLA
1833 Evergreen Ave., Chicago, Ill.
Turi 14300 balsų

6

AL. AMBROZEVIČIUS
1739 S. Halsted St
Chicago, Ill.
Turi 13768 balsų

7

PETRONELĖ ŽUKAS
Chicago, Ill.
Turi 12740 balsų

8

EDWARD JUSAS
2131 W. 24th st.
Chicago, Ill.
Turi 11775 balsų

9

ST. MOCKUS
1224 Harrick Ave.
Racine, Wis.
Turi 10,960 balsų

10

JOS. AUGAITIS
1608 S. 50 Ave.
Cicero, Ill.
Tel. Cicero 2633
Turi 10775 balsų

11

A. FRENZELIS
86 Bellwood Ave.
Toronto, Canada.
Turi 10775 balsų

12

F. BULAW
806 W. 31st St.
Chicago, Ill.
Turi 10582 balsų

13

14

15

16

LAIPSNIS PIRMAS
REIKIA 5,000 BALSŲ—$10.00 DOVANA

1

J. MAKSVITIS
Box 202
Calumet City, Ill.
Turi 9450 balsų

2

ALBIN SMALELIS
1943 N. Kostner Ave., Chicago, Ill.
Turi 8550 balsų

3

ALBERT UŽDRAVAITIS
4031 S. Talman Ave., Chicago, Ill.
Turi 8170 balsų

4

M. DUNDULIENĖ
615 Cortland St.,
Hart, Mich.
Turi 8275 balsų

5

M. KULESUS
1108 Elizabeth Av.
Grand Rapids, Mich.
Turi 7825 balsų

6

ONA VILIENĖ
1646 N. Bell Ave., Chicago, Ill.
Turi 6208 balsų

7

P. NAUDŽIUS
2230 Alpine St.,
Grand Rapids, Mich
Turi 6025 balsų

8

B. BARNIŠKIS
9424 Burnside Av.
Chicago, Ill.
Turi 5875 balsų

9

N. TRUMPICKAS
773 Bisson Ave.,
Akron, Ohio
Turi 5500 balsų

10

J. NOVOGRODSKAS
115 Belwood ave.
Toronto, Canada
Turi 5118 balsų

11

12

GARSINKITĖS "NAUJIENOSE"

NON GRADUS
NUO 200 IKI 5000 BALSŲ

1

Z. GAPSIS
4405 Valley View Av., Baltimore, Md.
Turi 4500 balsų

2

M. ŠESTOKAS
1323 N. 35th Ave., Melrose Park, Ill.
Turi 4500 balsų

3

J. LIDŽIUS
3727 Deodor St.
Indiana Harbor, Ind.
Turi 4175 balsų

4

T. MATULIAUSKIENĖ
1519 W. Lombard St., Baltimore, Md.
Turi 3795 balsų

5

TISKEVIČIUS
27 Norwood ave.
Brooklyn, N. Y.
Turi 3500 balsų

6

J. ALIKONIS
324 S. Sacramento Blvd., Chicago, Ill
Turi 3200 balsų

7

J. SHOLTEMAN
3237 W. Le Moyne St., Chicago, Ill.
Turi 3000 balsų

8

J. BULOTH,
527 S. 4th St., East St Louis, Ill.
Turi 3000 balsų

9

SUGDINIS
212 E. Clark St.
W. Frankfort, Ill.
Turi 2750 balsų

10

M. ROVAITIENĖ
700 S. 9th St.
Herrin, Ill.
Turi 2275 balsų

11

A. F. SWEETRA
135 Newberry St.
Lawrence, Mass.
Turi 2275 balsų

12

J. ŽICKUS
3432 S. Morgan St.
Chicago, Ill.
Turi 2100 balsų

13

J. PAKARKLIS
24 St. John Ave., Norwood, Mass.
Turi 1775 balsų

14

J. JURKSAITIS
308 E. Market St.
Wilkes Barre, Pa.
Turi 1550 balsų

15

J. SEKYS
904 Broad St.
Hartford, Conn.
Turi 1500 balsų

16

J. GLAVECKAS
2152 Montgomery St., Montreal, Canada.
Turi 1250 balsų

17

J. MARTINAITIS
Route 1,
Free Soil, Mich.
Turi 1000 balsų

18

F. KLIKNA
1649 N. Paulina St., Chicago, Ill.
Turi 800 balsų

19

ST. ŽUKAUSKAS
42 Keith St.,
Lee Park,
Wilkes Barre, Pa
Turi 650 balsų

20

F. EDKINS
1418 Muskegon av.
Grand Rapids, Mich.
Turi 500 balsų

21

J. KRUKONIS
185 Silver St.
S. Boston, Mass.
Turi 500 balsų

22

F. RUŠINSKAS
Rodney, Oont.
CANADA
Turi 500 balsų

23

D. RUKE
1042 N 7 St.
Clinton, Ind.
Turi 500 balsų

24

GEO. ŠEŠKAUSKAS
Box 318
E. Millinocket, Maine.
Turi 300 balsų

SKAITYTOJŲ BANKIETAS

įvyks sausio 14 d.—1940 m. Rubsiuvių svetainėje, 333 So. Ashland Avenue.

Ten bus išdalytos kontestantams ir skaitytojams dovanos.

Naujienų Kontesto Eiga

Nuo paskelbimo kontestantų jinti prenumeratas prie pabaigos kontesto.

Nuo paskelbimo kontestantų jinti prenumeratas prie pabaigos kontesto.

Pp. D. ir P. Babiliai yra inteligentiški lietuviai, gyvena savame puikiame bungalow, 6332 So. Kedvale Ave.

Smagu yra pažinti tokius žmones. Ačiu už paramą.

Buvę bridgeportiečiai

Pp. A. Sidabrai, seniau buvę bridgeportiečiai, dabar gyvena savame name, 6018 South Albany Ave. Jie prailgino prenumeratą, kad paremti mane konteste.

Žinomi muzikantai

Mr. Grušas, chicagiečiams žinomas geras muzikantas, yra "Naujienų" skaitytojas ir mano rėmėjas konteste.

Grušų šeimyna gyvena Bridgeporte, 3549 S. Halsted St. Jo sunus ir dukterys yra profesionalai muzikantai, todėl Grušo orkestra patinka vestuvėse ir parengimuose.

Pastovus skaitytojas

Joe Sokas, 3410 S. Halsted St., pastovus "Naujienų" skaitytojas, atnaujino prenumeratą ir pažadėjo prie progos dar prailginti, kad pagelbėti man išlaikyti pirmenybę konteste.

Barberys muzikantas

Biznierius Mr. Rakauskas užlaiko gerą "Barber Shop", 750 W. 35th St., kur ir jo sunus kartu dirba.

Bridgeportiečiams tinka Rakauskų patarnavimas, todėl abu barberiai visuomet turi darbo.

Prie to Mr. Rakauskas yra ir muzikantas.

Užeigos savininkai

Mr. ir Mrs. George Szalinskai, savininkai didelės užeigos: tavern ir restorano, 944 W. 37 Place, yra mano rėmėjai konteste.

Pp. Szalinskai daugiausia daro gerą biznį su darbininkais, kurie mėgsta užeiti į jų užeigą iš artimų dirbtuvių.

Ačiu visiems mano rėmėjams. —J. A. S.

Laimėti Buicką mažai šansų liko, bet pirmenybę kopečiose išlaikysiu, jeigu mano rėmėjai išpildys pasižadėjimus atsinau-

Nuo paskelbimo kontestantų jinti prenumeratas prie pabaigos kontesto.

Mr. ir Mrs. D. Babiliai prunešė laišku, kad jų "Naujienų" prenumerata baigiasi ir, nors asmeniškai nėra pažįstam', jie nutarė duoti man progą padauginti balsus konteste su metine prenumerata.

Pp. D. ir P. Babiliai yra inteligentiški lietuviai, gyvena savame puikiame bungalow, 6332 So. Kedvale Ave.

Smagu yra pažinti tokius žmones. Ačiu už paramą.

Buvę bridgeportiečiai

Pp. A. Sidabrai, seniau buvę bridgeportiečiai, dabar gyvena savame name, 6018 South Albany Ave. Jie prailgino prenumeratą, kad paremti mane konteste.

Žinomi muzikantai

Mr. Grušas, chicagiečiams žinomas geras muzikantas, yra "Naujienų" skaitytojas ir mano rėmėjas konteste.

Grušų šeimyna gyvena Bridgeporte, 3549 S. Halsted St. Jo sunus ir dukterys yra profesionalai muzikantai, todėl Grušo orkestra patinka vestuvėse ir parengimuose.

Pastovus skaitytojas

Joe Sokas, 3410 S. Halsted St., pastovus "Naujienų" skaitytojas, atnaujino prenumeratą ir pažadėjo prie progos dar prailginti, kad pagelbėti man išlaikyti pirmenybę konteste.

Barberys muzikantas

Biznierius Mr. Rakauskas užlaiko gerą "Barber Shop", 750 W. 35th St., kur ir jo sunus kartu dirba.

Bridgeportiečiams tinka Rakauskų patarnavimas, todėl abu barberiai visuomet turi darbo.

Prie to Mr. Rakauskas yra ir muzikantas.

Užeigos savininkai

Mr. ir Mrs. George Szalinskai, savininkai didelės užeigos: tavern ir restorano, 944 W. 37 Place, yra mano rėmėjai konteste.

Pp. Szalinskai daugiausia daro gerą biznį su darbininkais, kurie mėgsta užeiti į jų užeigą iš artimų dirbtuvių.

Ačiu visiems mano rėmėjams. —J. A. S.

Laimėti Buicką mažai šansų liko, bet pirmenybę kopečiose išlaikysiu, jeigu mano rėmėjai išpildys pasižadėjimus atsinau-

Nuo paskelbimo kontestantų jinti prenumeratas prie pabaigos kontesto.

Mr. ir Mrs. D. Babiliai prunešė laišku, kad jų "Naujienų" prenumerata baigiasi ir, nors asmeniškai nėra pažįstam', jie nutarė duoti man progą padauginti balsus konteste su metine prenumerata.

Pp. D. ir P. Babiliai yra inteligentiški lietuviai, gyvena savame puikiame bungalow, 6332 So. Kedvale Ave.

Smagu yra pažinti tokius žmones. Ačiu už paramą.

Buvę bridgeportiečiai

Pp. A. Sidabrai, seniau buvę bridgeportiečiai, dabar gyvena savame name, 6018 South Albany Ave. Jie prailgino prenumeratą, kad paremti mane konteste.

Žinomi muzikantai

Mr. Grušas, chicagiečiams žinomas geras muzikantas, yra "Naujienų" skaitytojas ir mano rėmėjas konteste.

Grušų šeimyna gyvena Bridgeporte, 3549 S. Halsted St. Jo sunus ir dukterys yra profesionalai muzikantai, todėl Grušo orkestra patinka vestuvėse ir parengimuose.

Pastovus skaitytojas

Joe Sokas, 3410 S. Halsted St., pastovus "Naujienų" skaitytojas, atnaujino prenumeratą ir pažadėjo prie progos dar prailginti, kad pagelbėti man išlaikyti pirmenybę konteste.

Barberys muzikantas

Biznierius Mr. Rakauskas užlaiko gerą "Barber Shop", 750 W. 35th St., kur ir jo sunus kartu dirba.

Bridgeportiečiams tinka Rakauskų patarnavimas, todėl abu barberiai visuomet turi darbo.

Prie to Mr. Rakauskas yra ir muzikantas.

Užeigos savininkai

Mr. ir Mrs. George Szalinskai, savininkai didelės užeigos: tavern ir restorano, 944 W. 37 Place, yra mano rėmėjai konteste.

Pp. Szalinskai daugiausia daro gerą biznį su darbininkais, kurie mėgsta užeiti į jų užeigą iš artimų dirbtuvių.

Ačiu visiems mano rėmėjams. —J. A. S.

John A. Sinkaus Pasekmės

Buvo geros kontesto pasekmės praeitą savaitę, nes pasisekė gauti kelias prenumeratas ir garsinimų.

Laimėti Buicką mažai šansų liko, bet pirmenybę kopečiose išlaikysiu, jeigu mano rėmėjai išpildys pasižadėjimus atsinau-

NAUJIENŲ-ACME Telephoto

BOSTON. — Abraham Zimmerman, (po dešinei), vadinamas loterijų karalius, kuris pagaliau liko areštuotas.

ACME-NAUJIENŲ Telephoto

BELLEVILLE, ILL. — Adolph Bruehl, kuris prisipažino nužudęs žmoną ir 10 metų amžiaus dukterį (po kairei).

Nuo Mačiulio Iš Waukegano,

William Valukonis užsirašė dienraštį "Naujienas". Jis yra biznierius, tai jam ir reikalingas lietuviškas dienraštis. Wm. Valukonis turi didelę vartotų rakandų krautuvę ir laikrodžių taisymo vietą. Taipgi jis taiso visokius muzikališkus instrumentus ir visokios rušies elektrikinius daiktus, kaip tai: karpetų valytojus, plaunamas mašinas ir visokius kitus daiktus. Pas Wm. galite gauti visokios rųšies laikrodėlių, žiedų ir kitokių auksinių daiktų, naujų ir vartotų. Reikale kreipkitės prie Mr. Wm. Valkilis, 538 W. Mitihell St., Milwaukee, Wis.

• • •

A. Sarapinas užsirašė dienraštį "Naujienas". Jis yra šapos darbininkas ir turi gražų namą ir jau išaugintą šeimyną. Sunųs ir dukterys padeda tėveliams ir kartu gyvena. Pagirtinas yra Sarapinų šeimyninis sutarimas. Jų adresas: 2430 West Maple St., Milwaukee, Wis.

J. Mačiulis,
906 Prescatt St.,
Waukegan, Ill.

K. Mankienės Rėmėjai

Užsirašė "Naujienas" metams K. Budris, 4940 S. Tripp Ave. Budriai yra labai draugiški žmonės, turi tik vieną sunų ir tas jau savo tėvelius apleido, tai yra, susisuko savo lizdelį su jauna pačiute.

Dabar pp. Budriai paliko tik du, kaip jaunavedžiai. Gyvena puikiai šešių kambarių rezidencijoj. Laimingos kloties abiejoms poroms.

✡ ✡ ✡

P-as Miller, 4030 S. Artisan Ave., užsirašė "Naujienas" pusei metų. Pp. Milleriai gyvena nuosavam name, turi du mokyklą lankančius sunus. Tėvai yra labai malonus budo ir geri "Naujienų" rėmėjai.

✡ ✡ ✡

Atnaujino "Naujienas" J. ir O. Kaulinai, 4825 S. Tripp ave. Daug chicagiečių pažįsta ponus Kaulinus kaipo veiklius ir draugiškus žmones. Jie turi dvi gražiai išaugintas dukreles. Abi jau dirba.

✡ ✡ ✡

P-ia Grigaliunienė, 5639 So. Albany ave., atnaujino dienraštį "Naujienas" pusei metų. P-ia Grigaliunienė yra labai gera mano rėmėja. Ji yra pavyzdinga motina ir nenuilstanti visuomenės darbuotoja. Daug ir nuoširdžiai dirba SLA 134 moterų kuopoj. —K. Mankienė.

Koncertas ir "Monte Carlo Baletas Russe"

Sekmadienį, lapkr. 19 d., 917 N. Wood St., įvyksta didžiulis koncertas ir baleto vakaras.

Pirmas aktas "Daktaras auka WPA"; antras aktas "Ant Marių Dugno"; Trečias — "Chamberlain ir Umbrella", Mussolini, Hitler, Smigly-Rydz etc. Taipjau bus atsakymas "Kodėl aš esu nevedęs"?

Ketvirtas aktas: kontestas — Jitterbug valco ir muzikos. Šoksite ir laimėsite dovanas. Bus ir keli kiti vodevilio numeriai.

Šio milžiniško parengimo viršunėse figuruoja Anna Davgin, vyriausia tvarkytoja ir visuomet gerai žinomas lietuvių draugas akrobatiškų ir klasiškų šokių mokytojas, A. Andrieff, direktorius.

Well, kas šio parengimo nematys, vėliau gailėsis. Tai yra modernizuota naujenybė. Pradžia 6 vol. vak. —Steponas.

Nuo Kenoshos Kontestanto

Ponai Levickai yra susipratę žmonės, mylintieji apšvietą, seni naujieniečiai, taipgi prenumeratoriai ir "Keleivio". Sako, be "Naujienų" ir "Keleivio" butų nuobodu. Turi savo gražų namą, 7007 — 26th Ave.

C. K. Braze,
7022 Sheridan Road,
Kenosha, Wis.

Naujienų Kontesto Vajaus Reikalu

Šios savaitės pasekmės man buvo prastos. Jei ir toliau aš tiek tegalėsiu parodyti progreso, gal aš savo kvotos neišlaikysiu.

Bet aš turiu dar gerų prospektų ir manau, kad su tų draugų pagalba, kurie vis atidėlioja suteikimą man balsų, sekančią savaitę pasirodysiu geriau.

Ačiu visiems mano rėmėjams ir mano balsų šėrininkams.

Naujienų Kontestantas
Steponas Narkis,
4353 So. Talman Ave.,
Tel. Lafayette 3974.

Gedulingas paminėjimas

25 metai atgal mirė Juozapo Juozapavičiaus mylima žmona Liudvysė. Juozapas jos neužmiršo. Lapkričio 11 d. įvyko gedulingos pamaldos ir visi dalyviai nuvažiavo į Šv. Kazimiero kapines, perkėlė Liudvysės kuną į Juozo Juozapavičiaus nuosavą lotą.

Po to visi gimínės ir dalyviai susirinko p-o Paliako patalpoj, 4238 So. California Ave., trumpoms vaišėms.

Tarp dalyvių matėsi sekantis man pažįstami naujieniečiai: Putrimai, Dragunas, Balaišiai, Miškunienė, Pukenis, Pavilionis, Varnas, Bagdonas, Jereckis, Srolienė, J. Camm, Česna, Kuličiai ir Shimkai.

Juozas Juozapavičius gyvena 4426 S. Whipple Ave.

Minėjo metines sukaktuves

Lapkričio 11 ir 12 d. Ona Bruzgulis, 2645 W. 43 St., minėjo vienų metų biznio sukaktuves. Per abi dienas lankėsi daug draugų ir pažįstamų. Anna yra visiems atsilankiusiems svečiams dėkinga. Ji yra mano šėrininkė "N-nų" vajuje.

Malonųs naujieniečiai

Malonųs ir draugiški žmonės yra Domininkas ir Barbora Baliai, kurie užlaiko alinę ties numeriu 6558 S. Morgan St. Jie be vargo man davė vienų metų prenumeratą, kad padidinus man "Naujienų" vajaus šėrus.

Jie turės padėkos parę šeštadienį, lapkričio 18 d. Tikisi turėti daug svečių ir žada visus pavaišinti su kalakutiena ir gardžiais gėrimais.

Reikia žymėti, kad Domininkas yra laižaviškis, o Barbora tirkšliškė. Žada tapti Žemaičių Kultūros Kliubo nariais.

St. Narkis.

LITHUANIANS
THEY ARE 900,000 STRONG OVER HERE
Are They Eating Food, Wearing Clothes, or Hats or Shoes Made or Sold by YOU?
TALK TO THEM THROUGH THE
NAUJIENOS
THE LITHUANIAN DAILY NEWS
The World's Greatest Lithuanian Daily
The only Lithuanian "Want Ad" newspaper
1739 SOUTH HALSTED STREET, CHICAGO, ILL.

Remkite tuos, kurie garsinasi "NAUJIENOSE"

CLASSIFIED ADS.

SITUATION WANTED
Ieško Darbo

IEŠKAU DARBO geležies laužo jarde. Esu patyręs. YARDS 4066. 430 West 39th St.

BUČERIS TURIS PATYRIMO prie mėsos ir groserio, ieško darbo. Reikalui esant, telefonuokite Victory 8770.

HELP WANTED—FEMALE
Darbininkių Reikia

UŽSIDIRBKIT KALĖDOMS PINIGŲ. Parduodam šilkinio šifano pančiakas—49c ir apatinius, kalėdines atvirutes. Nereikalinga kapitalo. Dirbti pilną laiką ar liuoslaikiu. Pasimatykite Miss Miller, 116 N. Wells St., paliudymas.

REIKALINGA VEITERKA ir šeimininkė. Blue Goose Restaurant Stella Malinauskas Willow Springs Rd., 1 blokas į vakarus nuo Kean Ave. ar Archer Ave.

REIKALINGA MERGINA dirbti už veiterką taverne. 1506 W. Madison.

REIKALINGA MOTERIS pavienė, dirbti už gaspadinę. Atsišaukite vakare. 1913 So. Morgan St. Pirmos lubos. Priekyje .

HELP WANTED—MALE
Darbininkų Reikia

PATYRUSIŲ ŠILKINIŲ ŠEIDŲ dirbėjų, savaitinis darbas, nuolatinis. 3442 Lawrence Ave., Keystone 3011.

SEILSMONAS SU KARU. Pardavinėti tairus urmu mieste. Uždarbys $75.00 iki $100.00 savaitėj. Žemos kainos—galima lengvai parduoti. Kreiptis šiandien tarpe 9 val. ryto ir 3 val. popiet. 2427 So. Michigan.

FINANCIAL
Finansai-Paskolos

TURI PARDAVIMUI $50,000 vertės morgičių nuo $950 iki $5,000 sumomis, palukanos nuo 5% iki 6%. Tel. HEMLOCK 5322.

FURNISHED ROOMS—TO RENT
Gyvenimui Kambariai

RENDAI ŠEIMYNIŠKI KAMBARIAI 437 East 60th St. prieš Washington parką, geras elevatorium ir gatvekarių susisiekimas, su virtuvėms už vos $4.00 savaitėj, mokant už 2 savaites, gauni vieną dykai. Miegkambariai vos $3.00 savaitėj, švarus, gerai užlaikomas namas. Agentas vietoj.

RENDAI KAMBARYS, vaikinui, merginai, ar porai su ar be valgio. Gera transportacija. 836 W. Cullerton St. (20 St.)

FOR RENT—IN GENERAL
Renddai—Bendrai

RENDAI 3 KAMBARIAI, pigi renda, elektrika dykai. 3820 South Lowe Ave., Yards 5479.

AUTOS—TRUCKS FOR SALE
Automobiliai ir Trokai Pardavimui

PARDAVIMUI 1936 METŲ BUICK, 4 durų sedan su dviem viperiais, dviem užpakalinėm šviesom, radio ir defrosteriu. Kaina $385.00.
3207-9 So. Halsted St.
Phone Victory 1717.

PARDAVIMUI PIGIAI 1939 DODGE 4 durų sedan, su šildytuvu, defrosteriu, visai kaip naujas.
3453 So. Morgan St.
Phone YARDS 5520.

WHOLESALE FURNITURE
Rakandai ir Įtaisai Pardavimui

Mokėdamas cash už rakandus, sutaupinsi nuo 40 iki 60%. Mes pristatome bile kur. Pašaukite ar rašykite del daugiau informacijų. Vientik nacionaliai žinomi daiktai randasi pas mus. ALIŠAUSKAS, Sunus, 6343 S. Western Ave., Chicago. Ill. Phone Republic 6051.

FURNITURE-FIXTURE FOR SALE
Rakandai ir Įtaisai Pardavimui

BALDAI UŽ PINIGUS
Palyginkit ir pamatykit skirtumą
PINIGAI
nupirks. Kaipo piniginio pirkėjo kiekvienas doleris eina į baldų vertybę. Į MUSŲ kainas neįeina palukanos, aukšta nuoma, bloga rizika. Čia ir tik čia jųs kaipo piniginis pirkėjas gausit viską kas gražiausia frontiniam kambariui, valgomajam, miegkambariui—baldus tokia kaina, kokia yra tikrai pagrįsta piniginiu pamatu. Kainos aiškiai parodytos. Pinigai grąžinami, jei nepatenkinti.
HENRY M. GOODMAN
Original "Cash & Carry Furniture Distributor
525 West 76th Street
3 blokai rytuos nuo Halsted St.
Kasdien 9-6, ketv. ir šešt. iki 10. Sekm. iki 5.

SUSIRINKIMAI

AMERIKOS LIETUVIŲ PILIEČIŲ POLITIKOS ir PAŠ KLIUBO 12 Wardo mėn. susirinkimas įvyks sekmadienį, lapkričio 19 d., 1 val. popiet. Hollywood svet., 2417 West 43rd St. Narių privalumas susirinkti skaitlingai, nes yra daug svarbių tarimų.
—Paul J. Petraitis, rašt.

BUSINESS CHANCES
Biznio Progos

PARDAVIMUI TAVERNAS, geras biznis, reikia pamatyti, kad įvertinti. Savininkas nori pailsėti. M. V. Hayes, 6801 So. Racine. Tel. Wentworth 3557.

GERAI IŠSIMOKANTĮ moderną tavernų prie 434 West 31st gat. galima įsigyti už $1,000. Priežastis—kitas biznis.

PARSIDUODA TAVERNAS pigiai dėlto, kad turim kelti savo namą—ši vieta labai graži. 7 kambariai viršuj ir vieta šokti. 4414 So. Rockwell St.

PARSIDUODA BUČERNĖ, gera vieta—geras biznis, arba mainysiu į farmą, staką ir farmą renduosiu. 3300 So. Union Avenue.

TAVERNAS PARSIDUODA ar mainysiu. Graži vieta. Moderniški fikčeriai. Atsišaukite 5308 South Wentworth Ave. arba 5257 South Princeton.

PARDAVIMUI CLEANING štoras—biznis išdirbtas, pigi renda. Parduosiu pigiai. Išvažiuoju į Floridą. 5 E. 119 St., Roselande.

RENDAI TAVERNAS, su barais ir stalais, viršuj 6 kambariai arba parduosiu su namu, karštu vandeniu šildomas. 3220 S. Wallace.

REAL ESTATE FOR SALE
Namai-Žemė Pardavimui

NAUJI MURINIAI BUNGALOW

4 nauji muriniai bungalow, po 4 ir 6 kambarius. Moderniški, karštu vandeniu ir garu šildomi. Yra suros, elektra, gasas, gatvekarių busas sustoja prie pat durų. Ir 1 murinis biznio namas ant kampo 111 St. ir Crawford Ave. Parduosiu už jusų tinkamą pasiulymą.

MRS. ANNA BITTIN
GARDEN HOMES
3958 W. 111 St. Beverly 0005

SAVININKAI PASIULO moderną 6 kambarių plytinį bungalow, karštu vandeniu šildomą, garažas. Tiktai $5,200. Terminai. 6115 So. Damen Ave. SHALON, Hemlock 8300.

PARSIDUODA 5 FLATŲ namas arba mainysiu į mažą farmą arba mažesnį namą. Yards 4066, 430 W. 39th St.

PARDAVIMUI DVIEJŲ AUKŠTŲ NAMAS ir lotas—katedž užpakaly .727 W. 16th St. Tel. Belmont 7122 J. Rumishek.

DVEJU PAGYVENIMU, medinis namas, 4—5 kambariai. Yra maudynės, pečiu šildoma. Parsiduoda pigiai. Savininkas randasi 3364 So. Halsted St.

SKUBĖK—LAIMĖSI
Pardavimui muro namas 2 flatų po 6 kambarius, karštu vandeniu šildomas, beismentas, 2 karų garažas, prie gatvėkarių linės, Brighton Parke. Kaina $5,500. Pinigais $500. Likusius—labai lengvais išmokėjimais. G. W. 3408 So. Western Ave., tel. Wentworth 4837.

PIRKITE KALĖDINES DOVANAS DABAR. 7314 arba 7316 South Rockwell St. du trijų flatų namai—6 kambarių—$50 flatas. Bargenas už $9200. Telefonas Stewart 7924.

PARSIDUODA 2 PAGYVENIMŲ namas su tavernu, prie 63-čios, netoli Kedzie, kur yra judėjimas žmonių dieną ir naktį. Tiktai už $4900. Pašaukite Butkus, Hemlock 2310.

INSURANCE-CLUBS-SOCIETIES
Apdrauda—Klubai ir Draugijos

APDRAUDA
Apdraudžiame namus, krautuvių langus, rakandus nuo gaisro ir tornadų.
Ben. J. Kažanauskas
2202 W. CERMAK RD.
Tel. Canal 6887.

Kas diena . . .

Tukstantinės pirkėjų armijos ieško visokių pirkinių, biznio progų ir t. t.

• • •

Todėl jeigu turite ką parduoti, mainyti, išnuomoti, samdytis ir t. t., nelaukite, kad kitas pavilios jusų geraji kostumerį, bet garsinkitės ŠIANDIEN NAUJIENŲ "Classified" skyriuje.

SKAITYKITE kas dieną Naujienų 7-me puslapyje "Classified" skyrių, kur siuloma daug įvairių gerų bargenų.

VISUOSE BIZNIO reikaluose naudokitės Naujienų aukštos vertybės classified skyriaus patarnavimu pašaukdami arba atveždami:

CANal 8500
"NAUJIENOS"
1739 S. HALSTED STREET
Chicago, Ill.

A. ✚ A.
AGOTA KURGAN
(po pirmu vyru Zimmerman)
Persiskyrė su šiuo pasauliu šapkričio 14 d., 9:20 val. ryto, 1939 m., sulaukus pusės amž., gimus Suvalkų rėd., Sudargų parap., Resgalų kaime.
Amerikoj išgyveno 36 m.
Paliko dideliame nuliudime vyrą Antaną, dukterį Agotą, žentą James Oželis, sunų George ir marčią Bertha Zimmerman, anukę Joyce, brolį Pius Paznokas Roselande ir jo šeimą, brolį Klemencas Paznokas, Lafayette, Colorado, brolį Frank Paznokas, Germany, ir daug kitų giminių, draugų ir pažystamų.
Kunas pašarvotas namuose, 3705 West 61st Place. telefonas Hemlock 2714.
Laidotuvės įvyks šeštadienį, lapkričio 18 dieną, 2:00 val. popiet. Iš namų bus nulydėtas į Lietuvių Tautiškas kapines.
Visi a. a. Agotos Kurgans giminės, draugai ir pažįstami esat nuoširdžiai kviečiami dalyvauti laidotuvėse ir suteikti jai paskutinį patarnavimą ir atsisveikinimą.
Nuliudę liekame,
Vyras, Duktė, Sunus ir kitos Giminės.
Laid. Dir. J. F. Eudeikis,
Tel. YARDS 1741.

LOVEIKIS
Siunčiam Gėles Telegramu į Visas Pasaulio Dalis
KVIETKININKAS
Gėlės Vestuvėms, Bankietams ir Pagrabams
3316 So. Halsted Street
Tel. YARDS 7308

URBA
Gėlės Mylintiems Vestuvėms, Bankietams, Laidotuvėms, Papuošimams
GĖLININKAS
4180 Archer Avenue
Phone LAFAYETTE 5800

A. ✚ A.
TAMOŠIUS TYZENHAUS,
gyveno 5747 S. Washtenaw
Persiskyrė su šiuo pasauliu lapkričio 16 d., 1:30 val. ryto, 1939 m., sulaukęs pusės amž., gimęs Lietuvoj, Panevėžio apskrity, Krekenavų parap., Mingelionių kaime.
Amerikoj išgyveno 27 m.
Paliko dideliame nuliudime moterį Stanislavą, po tėvais Tijonaičiukę, 2 sunų Vincentą ir Vaclovą, 2 seseris Eleną Waznonienę ir Katariną Mačiukienę ir jų šeimynas ir daug kitų giminių. Lietuvoj, motiną, 3 seseris ir 2 brolius.
Kunas pašarvotas Mažeikio koplyčioj, 3319 So. Lituanica Ave. Laidotuvės įvyks Pirmadienį, lapkričio 20 d., 8:00 val. ryto iš kopl. į Šv. Jurgio parap. bažnyčią, kurioje atsibus gedulingos pamaldos už velionio sielą, o iš ten bus nulydėtas į Šv. Kazimiero kapines.
Visi a. a. Tamošiaus Tyzenhauso giminės, draugai ir pažįstami esat nuoširdžiai kviečiami dalyvauti laidotuvėse ir suteikti jam paskutinį patarnavimą ir atsisveikinimą.
Nuliudę liekame,
Moteris, Sunai, Seserys ir visi kiti Giminės.
Laid. Dir. S. P. Mažeika,
Tel. YARDS 1138-39.

NAUJAUSI IR GERIAUSI
RAKANDAI
PIGIAUSIA KAINA—CASH ARBA
LENGVAIS IŠMOKĖJIMAIS
BARSKIS FURNITURE HOUSE, Inc.
"THE HOME OF FINE FURNITURE" SINCE 1904
1748-50 West 47th St. Phone Yards 5069

PRUSEIKA "NIEKAD NEBUVO BOLŠEVIKAS IR NEGALI BUTI"

Stilsono Prakalbos Roselande

Tai buvo paprastas vakaras (trečiadienis), bet suvirš 200 roselandiečių susirinko išgirsti prakalbas, kurios įvyko Stančiko salėj, prie 115-tos ir Michigan avenue. Kalbėjo "Naujos Gadynės" redaktorius iš New Yorko, drg. Juozas V. Stilsonas, ir "Naujienų" redaktorius, Dr. P. Grigaitis. Roselando apylinkėj tai buvo labai skaitlingas burys žmonių, ir rengėjai, LSS ir LDD 4-ta kuopa, džiaugėsi prakalbų pasisekimu.

Drg. Silsonas čia vėl pakartojo pirmiau išreikštą mintį, kad jisai klydo ardydamas lietuvių socialistų partiją Amerikoj karo laikais. Beveik visi bolševikų darbai užsienyj ir sovietų Rusijoj parodo, kad ne komunizmas gali išvesti darbininkus į geresnį rytojų, bet kelias, kuriuo visuomet čėjo socialistai. Tais karo laikais socialistai atrodė neužtektinai "radikališki" ir balsuodami už karo kreditus jie buk praradę teisę darbininkų vardu kalbėti. Bet įvykiai socialistų poziciją pateisino.

Dabar, sakė drg. Stilsonas, tą klaidą reikia atitaisyti. Jisai kvietė visus buvusius savo draugus darbininkų veikime šaltai dalyką apgalvoti ir grįžti prie socialistų. Jisai ragino darbininkus sueiti vienybėn ir atkakliai savo pozicijas ginti. Nes, kaip jis pranašavo, griovimo darbas, baubimas ir šlykštus priešų biaurojimas komunistų vėl bus atgaivinti. Visos "revoliucinio periodo" nelemtos ypatybės bus sugrąžintos. Dabar komunistai kalba jau ne apie demokratijų gelbėjimą ir ne apie bendrus frontus, bet demokratiją smerkia kaipo buržuazinį imperializmą," kurį "reikia griauti."

Ilgoj ir įdomioj kalboj jis nupiešė savo patyrimus sovietų Rusijoje, parodė, kaip vystėsi jo nusivylimas bolševikų darbais, ir galiau pareiškė:

"Hitlerizmas — Nuomonės Dalykas."

"Pirmiau komunistai visomis keturiomis šaukė kovoti prieš fašizmą ir smerkė Vokietijos hitlerišką valdžią kaipo juodžiausią darbininkų priešą. O dabar, po to kai Stalinas ir Hitleris susitarė, tai hitlerizmas jau nebe darbininkų biauriausias priešas, bet "nuomonės dalykas." Taip rašo Maskvos 'Pravda'. Tas laikraštis dabar sako, kad "hitlerizmas gali buti ir geras ir blogas. Priklauso kaip į jį žiuri. Stilsonas pareiškė: "Su partija, kuri net iki to nusigyveno, kad fašizmą skaito "nuomonių dalyku", padorus darbininkas negali veikti."

Drg. Stilsonas užbaigė kalbą keliomis įdomiomis citatomis iš "Laisvės" ir Bimbos "apaštališko laiško" visiems lietuviams komunistams, ypatingai "paklydėliams."

Netaip jau seniai, 1936 metais, "Laisvė" šlykščiausiais žodžiais koliojo L. Pruseiką. (Jis tuomet buvo 'sklokininkas') Laisvė rašė: "Pruseika yra prasigėręs alkoholikas ir dorą praradęs žmogus." Toliau, "Pruseika niekuomet nebuvo bolševikas ir niekuomet negali buti bolševiku."

"Prasigėręs Alkoholikas"

O Bimba savo apaštališkam laiške, bene apie tą patį laiką, rašė, kad visi padorus žmonės "turi nutraukti ryšius su Pruseika kartą ant visados."

Nereikia nei aiškinti, kad publika skaniai nusijuokė, žinodama, kad tas pats Pruseika, kurį visų Amerikos lietuvių komunistų "tėvas" Bimba, "Laisvė" ir, žinoma, Chicagos "Vilnis" taip biaurojo, šiandien sėdi toj pačioj "Vilnyj" ir bolševikiškus pamokslus rašo. Bet juk, kaip sakė "Laisvė", jis komunistu niekuomet nebuvo ir negali buti...

Salėj susirinkę komunistai, kurių buvo keliolikas, nekaip jautėsi tokius dalykus girdėdami. Prakalbų metu jie užė, kėdes barškino ir kalbėtojams kvailus klausimus statė, bet nuo organizuoto baubimo šalinosi.

Prakalboms pirmininkavo roselandietis veikėjas, drg. A. Narbutas. Jisai prisiminė, kad toj pačioj Stančiko salėj karo laikais įvyko socialistų skilimas. Bet dabar laikai jau pasikeitę.

Aukokit Vilniečiams!

Drg. P. Grigaitis savo kalboj daugiausia vietos pašventė Vilniaus reikalui. Jis ragino klausytojus aukoti Vilniaus gyventojų šelpimui, ir vaizdžiai nupiešė sunkią Vilniaus krašto buklę. Rusija grąžino Lietuvai tiktai dalį Vilnijos, bet dabartinės Lietuvos-Rusijos sienos nėra galutinos. Hitleris bus sutriuškintas, ir tada Lietuvai bus atsteigtos pilnos sienos su Rusijos, okupuota žeme, su Suvalkais, kurie dabar yra po Vokiečiais, ir Lietuvai gal net bus grąžinta Klaipėda ir Tilžė, kur tirštai lietuvių gyvenama.

Upas prakalbose buvo gyvas ir publika karštai kalbėtojams plojo.

CICEROJ.

Vakar vakare drg. Stilsonas pasakė kitą panašaus turinio kalbą Cicero Liuosybės svetainėje, ten irgi buvo susirinkęs gražus burys publikos. Antrasis kalbėtojas, drg. V. B. Ambrose, aiškino U. S. neitralitetą ir pasakė daug karčios teisybės komunistams juokų formoje.

Šiandien drg. Stilsonas apleidžia Chicago. Išvyksta į Springfieldą, o iš ten važiuos į St. Louis. —*Buvęs.*

NAUJIENŲ-ACME Telephoto

BENTON, ILL. — Dr. George W. Gore, po dešinei, kuris yra teisiamas už savo sunaus advokato nužudymą.

Skerdyklų Unija Smerkia Dies Komitetą

"Šlykštus Bandymas Paveikti Balsavimus".

C.I.O. skerdyklų unijos viršininkas, Van A. Bittner, žinomas kaipo griežtas komunistų priešas, vakar pasmerkė Dies komitetą, kuris šiandien pradės klausinėjimus Chicagoj. Komitetas buvo paskelbęs, kad "komunistai bando paimti kontrolėn ukininkų ir maisto produktų organizacijas."

Van Bittner pareiškė, kad toks netiesioginis komunizmo užmetimas skerdyklų unijai yra "šlykštus" bandymas atkreipti darbininkus prieš C.I.O. svarbių rinkimų išvakarėse.

Lapkr. 21 d., Armour bendrovės darbininkai balsuos unijų reikalu, ir turės pasirinkti C.I.O. ar AFL, arba nei vieną.

Paliuosavo Al Capone Iš Kalėjimo

Nuvežtas į Privatišką Sanatoriją.

Federalė valdžia vakar sugrąžino laisvę buvusiam Chicagos "gengsterių karaliui", Al Caponei.

Jisai pildė aštuonių metų, šešių mėnesių ir dvylikos dienų bausmę Los Angeles, Californijoje, bet laisvę Capone atgavo Lewisburge, Pennsylvanijoje. Paliuosavimo vietos valdžia neskelbė iki paskutinės valandos, kad neduoti Capone priešams — "gengsteriams" susiorganizuoti ir jį nušauti. Kai kurie nauji padugnių vadai ruošėsi tai padaryti.

Žinios iš Lewisburgo sako, kad paliuosuotojo giminės tuojau nugabeno jį į nežinomą privatišką sanatoriją. Capone buk sergąs proto liga.

Dariaus Girėno Posto 271 Padėka "Naujienoms"

Laukričio 14, 1939

"Naujienos",
1739 S. Halsted St.,
Chicago, Ill.

Gerbiama "Naujienų" Administracija:

Vardan Dariaus-Girėno Posto 271 tariame nuoširdų padėkos žodį už tokią gausią ir duosnią paramą musų Darius-Girėnas Memorial Hall Statyme. Mes ją neapskaičiuojamai įvertinam.

Per jusų moralę pagalbą ir mandagų patarnavimą, mes pasiekėm plačiąją visuomenę, kuri atsižvelgė į musų užmanytą tikslą, suteikdama finansišką paramą.

Pilnai suprantam, kad tamstos atjaučiat tokius praktinius darbus, ypatingai jeigu jie veda prie išaukštinimo lietuvių vardo tarp kitataučių bei savišKių. Todėl, mes, lietuviai legionieriai, didžluojamės, turėdami savo lietuviškus laikraščius, kurie taip energingai ir simpatingai veikia visokiose srityse, o labiausiai tautos labui.

Todėl, užsibrėždami ir toliau remti jusų ideališką laikraštį, liekam,

Su gilia pagarba,
W. B. Sebastian, Komandantas
B. R. Pietkiewicz,
Namo Statymo Kom. Pirm
Wm. J. Kareiva, Iždininkas.

● Vakar Chicagos "bukiai" pradėjo veikti be Annenbergo "Nationwide" arklių lenktynių žinių sindikato. Vakar 12-tą valandą sindikatas nustojo veikęs.

Nauja "Žvaigždutė"

Arline Pakel

ARLINE PAKEL, žinomo lietuvio kontraktoriaus p. Pakel duktė (6 metų), vaidina operoje "Bohemian Girl—Čigonaitė" ir daro debutą Arlinos rolėje. Veikalas statomas scenoje sekmadienį, lapkričio 26 d., Sokolų svetainėje, 2343 So. Kedzie Ave. Veikalą ruošiasi vaidinti Naujosios Gadynės choras.

Tai bus nepaprastai gražus pastatymas, ir kiekvienas chicagietis, kuriam laikas leidžia, turėtų "Bohemian Girl"—"Čigonaitę" pamatyti.

Sekmadienį po pietų "N. G." Choras vaidins veikalą Rockfordo, Ill., lietuviams.

Ruošiasi Vakarui Ir Valdybos Rinkimams

Vakaras Rytoj, Bimbos Salėj

WEST PULLMAN. — Pereitą sekmadienį Bimbos svetainėj turėjo įvykti S.L.A. 55 kuopos susirinkimas, bet mažam skaičiui narių esant, ir neturint svarbių reikalų, susirinkimas neįvyko. Fin. raštininkas pranešė, kad gavęs balotus nominacijai Centro valdybos.

Sekantis priešmetinis susirinkimas bus sušaukstas atvirutėmis, bus jame nominuojama Centro valdyba ir renkama kuopos valdyba sekantiems metams.

Šį šeštadienį, lapkričio 18 d., įvyks S.L.A. 55 kp. šaunus balius. Bus gera muzika ir užkandžių. Vieta — Bimbos svetainėje, 635 West 119th St., ten kur musų kuopa laiko susirinkimus. Verta kiekvienam nariui ir kitiems atsilankyti — praleisti smagiai laiką.

Įžanga veltui.

J. Tamašauskas,
S.L.A. 55 kp. koresp.

Čia Bus Galima Gauti Kalakutą

Lith. Democratic Club Rengia Rudeninį Balių

Lithuanian Democratic Club rengia rudeninį balių, kuris įvyksta šį šeštadienį, tai yra 18-tą dieną šio mėnesio, Vengeliausko svetainėje, 4500 So Talman Ave. Prasidės 8 val. vakare. Bus puiki muzika, prie kurios svečiai galės smagiai pasišokti. Laike baliaus bus leidžiamas kalakutas išlaimėjimui. Įžangos bilietas tiktai 15 centų ir tas pats tikietas tinka išlaimėti kalakutą.

Nėra Suvylęs Publikos

Čia turiu pabrėžti, kad kliubas savo parengimais dar nėra suvylęs publikos, todėl tikima, kad ir šiame parengime publika bus pilnai užganėdinta.

Kliubas kviečia gerbiamą publiką atsilankyti į šį parengimą ir praleisti keletą valandų linksmai su kliubiečiais ir prie progos išlaimėti kalakutą.

Korespondentas.

VAKAR CHICAGOJ

● **Du ugniagesiai vakar sunkiai susižeidė begesindami didelį gaisrą gumos sandėlyj, adresu 1030 W. North avenue. Jie yra Martin Carney, 4918 No. Merrimac avenue ir Leo Stillwagen, 1834 Newport avenue.**

● Miesto taryba dabar svarsto kelis pasiulymus pertvarkyti Chicagos wardų sienas. Kai kurie wardai pakraščiuose žymiai paaugo paskutiniais laikais ir dabartinis wardų padalinimas neduoda balsuotojams tikros proporcionalės reprezentacijos.

● **Vakar Chicagos žvėrynan (Brookfield) buvo atvežta naujoji panda veislės meškaitė, "Daisy". Kas matė žvėryne jau esančią "panda" Mei-Mei, tas žino apie ką čia kalbama. Jeigu dar nematėt, butinai nuvažiuokit "Mei Mei" ir dabar "Daisy" pamatyti.**

● Miesto policija vakar suėmė penkis chicagiečius ir apkaltino juos seifų plėšimu. Jie prisigrobę apie $20,000 svetimų pinigų. Suimtieji yra: Frank Wilson, 38, 4746 S. Ada st.; Chester Kozala, 32, tas pats adresas; James Dunne, 35, 5526 Lakr Park avenue; Homer Privott, 38, Hammond, Ind., ir Frank Pauley, Hammond, Ind. Visi penki buvo suimti prie 121-mos ir Peoria, kur jie bandė išplėšti seifą vienos gasolino bendrovės.

● **Miesto valdyba dabar supirkinėja žemę perkėlimui į naują ruožtą gelžkelio bėgių, kurios dabar perkerta miesto airportą. Pildydamas įstatymus, miestas supirkinėjimus daro per apskričio teismą. Bet čia miesto ekspertai susilaukė netikėtų siurprizų. Jie nustatė superkamoms nuosavybėms vienokią kainą, o teismo džiurė, kuri reikalą užvakar svarstė, vakar nusprendė, kad savininkams priklauso dvigubai tiek, kiek ekspertai žadėjo, butent, $50,220. Reikalas nagrinėjamas prieš teisėją Denis J. Normoyle. Tą sumą pinigų gaus 33 žemės sklypų savininkai. Teismas pradėjo džiurę barti ir klausinėti, kodėl tokią aukštą sumą nustatė. Džiurė buvo maišyta — ir vyrų ir moterų. Išgirdusi teismo barimą viena džiurininkė apsiverkė.**

● Užvakar savo bute, 8540 Muskegon avenue, širdies liga pasimirė plieno darbininkas, Karol Dombrowski. Darydami kambariuose kratą, policistai rado plyšyj paslėptą dėžę, su $2,227 grynais pinigais. Radinys buvo atiduotas koronerio džiurei, kuri daro mirties tyrinėjimą. Vėliau pinigai bus atiduoti arba valdžiai arba giminėms, jei jie atsišauks.

● **Policija vakar taipgi suėmė septynis jaunuolius, kurie vogė dviračius ir juos pardavinėjo vogtų dviračių specialistui "urmininkui". Jie suvogę apie 100 dviračių.**

Naudokitės "Naujienų" Informacijų Biuru

Teikia Žinias Apie Parengimus.

Apie porą mėnesių atgal "Naujienos" įsteigė Lietuviškų Parengimų Informacijų Biurą.

Draugijos, Kliubai ir visokios įstaigos prašomos pranešti "Naujienoms" dienas savo parengimų. Taipgi ir rengėjai, pirm samdymo svetainių, prašome kreiptis į "Naujienas", kad nesusidurti su kitais parengimais ir išvengti nepageidaujamos konkurencijos. Šį patarnavimą "Naujienos" teikia nemokamai.

SLA KUOPOS CHICAGOJ PRADEDA SMARKIAU JUDĖTI — RUOŠTIS NAUJAM VAJUI

Apie Parengimus — Praeities Ir Ateities

CICERO. — Štai, praeito šeštadienio vakare vietos S.L.A. 301 Kuopa turėjo savo parengimą naujų narių priėmimui. Pačių narių ir svečių atsilankė nemažai. Apie 11 valandą sustabdyta linksmi šokiai ir pradėta programas. Vedė organizatorius, K. P. Deveikis. Jisai, kaip ir visados, ragino visus rašytis prie Susivienijimo. Taipgi pasakė tinkamas kalbas Dr. Montvidas, p. Mikužiutė, ir Advokatas K. P. Gugis. Brolis Jurgelionis iš New Yorko naujus narius pasveikino su tinkama kalba ir apdovanojo naujais S.L.A. ženkliukais. Iš 12 naujų narių atsilankė 9.

Vietos Moterų "Dainos Mylėtojų Choras" tinkamai sudainavo porą dainų. Jos progresuoja. Nastė ir Stella joms didelė parama. S.L.A. 301 Kuopos duetas, V. Ascila ir V. Deveikaitė, taipgi pasirodė. Gerai. Užbaigai panelė Zelniutė iš 260 Kuopos sėdo prie piano ir visus sukamandavo dainuoti "Ant Kalno Karklai Siubavo" ir "Šalta Žiemužė". Jeigu p. Zelniučių rastųsi kiekvienoj kuopoj, tai visi S.L.A. nariai butų daininikai. Garbė K. Liutkui už prirašymą p. Zelniutės.

Po programo vėl tęsėsi šokiai, linksmas balius. Garbingi svečiai geroj nuotaikoj išsiskirstė.

Antras Vajus — Bus Sekmingesnis

Rytojaus dieną, t.y. sekmadienį po pietų, S.L.A. darbuotojų susirinkime susirinko netoli 50 ypatų, Fellowship Name, 33rd Pl. ir Halsted. Susirinkimo tvarką vedė Dr. Montvidas. Vajaus vedėjas, brolis Jurgelionis, suvirš dvi valandas kalbėjo, smulkmeniškai išdėstė vajaus eigą ir kvietė visus prie gražaus, kilnaus darbo. Nėra abejonės, jog antras pažangos vajus bus sekmingesnis.

Veiklios Kuopos

Vakare įvyko parengimas 226 ir 313 Kuopų, North Side, p. J. Grigaičio svetainei. Vieta tinkanti nedidelioms sueigoms. Apie 7 valandą prasidėjo ceremonijos. Kuopos organizatorius ir Dr. Montvidas sugrupavo naujus narius maršui ir po to sustatė ant estrados. Ten vajaus vedėjas, Brolis Jurgelionis, kalba jaudinančiai ir kiekvienam prisega po ženklelį. Tai ženklas broliškos meilės. Po to visi eina prie gražiai papuoštų stalų ir vakarieniauja. Čia pasako įžanginę kalbą kuopos pirmininkas, K. Čepukas. Tvarką vesti paveda p. Mikužiutei. Buvo perstatyta eilė kalbėtojų. Visi kalbėjo už S.L.A. ir 226 Kuopą.

Tikrai tai veikli kuopa. Jos protokolo sekretorius, p. Naujalis, net ir eiles rašo. Užbaigai pasakė jausmingą kalbą pats garbės svečias, vajaus vedėjas Jurgelionis. Tarpe kitko pareiškė, "Matyti, mano kunas sunykęs, bet dvasia gaivi ir jauna." Ne veltui yra jaunuolių kuopos narys. Brolis Čepukas varde 226 ir 313 Kuopų įteikė dovaną, rašomą plunksną "Tėvynės" redaktoriui, broliui Jurgelioniui, kad "geriaus rašytų". Po to viso skanaus užkandžio ir gražių kalbų, prasideda šokiai ir draugiški pasikalbėjimai.

Prakalba Vienam Nariui

Man atrodo, jog brolis Jurgelionis nesigaili atlankęs seną buveinę Chicagą ir garsų Cicero. Tik dabar yra nusivylęs su 36 kuopa — dėl vieno naujo nario turėjo sakyti prakalbą. Tai valdybos apsileidimas. Bet nėra 'dyvo", — tai "didvyrių" kuopa. Patyrimas parodo, kad savaimi niekas nejuda. S.L.A. buvo ir yra šviesi ateitis, bet neturim rankų sunėrę sėdėti, ypatingai kuopų darbuotojai-organizatoriai. Dabar jau negalės sakyti "Už narių prirašymą mažas atlyginimas." Dabar yra atlyginimas net ir perdidelis. Kiekvienam organizatoriui yra proga užsidirbti šimtinę-kitą tik pripuolamai dirbant. O katras nori ir turi progą pašvęsti visą savo laiką, tai galės daryti puikų pragyvenimą. Imkite pavyzdį iš apdraudos kampanijų agentų.

K. P. Deveikis.

BOHEMIAN GIRL
"ČIGONAITĖ"
Nov. 26, 1939
NAUJOS GADYNĖS CHORAS
SOKOL HALL

Pirkite tose krautuvėse, kurios garsinasi "NAUJIENOSE"

NAUJIENŲ-ACME Telephoto

Ponia Dahl, kurios vyras yra įkalintas Ispanijoje. Ji stengiasi sukelti pinigų, kad galėtų savo vyrą išlaisvinti. Jos vyras buvo aviatorius lojalistų pusėje.