The First and Greatest Lithuanian Daily in America
NAUJIENOS
THE LITHUANIAN DAILY NEWS
PUBLISHED BY THE LITHUANIAN NEWS PUB. CO., INC.
1739 South Halsted Street, Chicago, Illinois
Phone CANal 8500
Pirmas ir Didžiausias Lietuvių Dienraštis Amerikoje

NAUJIENOS
THE LITHUANIAN DAILY NEWS
Entered as second-class matter March 7, 1914 at the Post Office at Chicago, Ill., under the Act of March 3, 1879

The First and Greatest Lithuanian Daily in America
NAUJIENOS
THE LITHUANIAN DAILY NEWS
PUBLISHED BY THE LITHUANIAN NEWS PUB. CO., INC.
1739 South Halsted Street, Chicago, Illinois
Phone CANal 8500
Pirmas ir Didžiausias Lietuvių Dienraštis Amerikoje

VOL XXVIII | Kaina 3c | Chicago, Ill., Treciadienis, Gegužės-May 7 d., 1941 | No. 108

F.D. ĮSAKO GAMINT 500 BOMBANEŠIŲ Į MĖNESĮ

LIEPIA RUOŠTI MAISTO ATSARGĄ

Gen. Arnold informavo karo kabineto narius

WASHINGTON, D. C., geg. 6 d. — Karo vadovybė privalo imtis visų reikalingų priemonių, kad kiekvieną mėnesį butų pagaminta 500 didelių bombanešių, rašo prezidentas karo sekretoriui Stimsonui.

Dideli 4 motorų Amerikos bombanešiai yra tokia stipri puolamoji jėga, kurios priešas negalės atlaikyti. Iki šiam metui buvo gaminama tiktai 50 minėtų bombanešių į mėnesį, bet dabar gaminimas bus žymiai praplėstas. Amerikos fabrikai privalės į mėnesį pagaminti 10 kartų daugiau šių bombanešių.

Gen. Arnold, Jungtinių Valstybių aviacijos viršininkas, nesenai grįžo iš Anglijos. Jis smulkiai informavo Harry Hopkins apie dabartinę Anglijos padėtį. Šiandien jis turėjo progos smulkiai informuoti visą karo kabinetą apie svarbiausius britų strateginius ir kovos veiksmus.

Posėdyje dalyvavo sekretorius Stimson, Hull, Morgenthau, Knox ir generolas Marshall. Gen. Arnold informavo kabineto narius, bet spaudai nieko nepareiškė apie aptartus dalykus.

Vyriausybė nutarė sudaryti biurą, kuris dirbs kartu su karo ir agrikulturos departamentais. Prezidentas pasiuntė agrikulturos sekretoriui laišką, nurodydamas reikalą galima greičiau sudaryti minėtą biurą ir prižiurėti, kad butų sudaryta reikalinga maisto atsarga.

Agrikulturos departamentas privalės paruošti reikalingą maisto kiekį visai Amerikos kariuomenei, bet taip pat privalės buti pasiruošęs padėti ir tiems kraštams, kurių apsauga yra svarbi Jungtinių Valstybių apsaugai.

Svarbiausiuoju karo kabineto pasitarimo punktu buvo karo aviacijos gamybos paskubinimas. Prezidentas ir visi kabineto nariai yra nusistatę šį reikalą tiek pirmyn pastumti, kad demokratiški kraštai butų padangių valdovais.

Dabar gaminamų orlaivių skaičius demokratiniuose kraštuose yra didesnis, negu "ašies" valstybėse. Gaminimas privalo buti tiek pagreitintas, kad demokratiški kraštai ne tiktai stovėtų lygiomis, bet viršytų priešą.

Palms gana daug laiko, kol Amerikos dirbtuvės galės pagaminti 500 bombanešių į mėnesį, bet manoma, kad ateinančiais metais toks orlaivių skaičius bus gaminamas.

Reikia bombarduoti Tokio

WASHINGTON, D. C., geg. 6 d. — Pepper pareiškė, kad Amerikos lakunai privalėtų kelis kartus atlankyti Tokio ir gerai jį sugriauti.

Japonų sostinėj reikia padaryti tą patį, ką japonai ištisus metus daro Kinijoj, tada sumažės jų kraugeriškumas, sako senatorius.

Pepper tvirtina, kad jau atėjo metas Amerikai tarti savo žodį ir karo reikaluose paimti iniciatyvą. Juo ilgiau bus laukiama, tuo bus sunkiau.

Pepper pataria okupuoti Dakarą

WASHINGTON, D. C., geg. 6 d. — Senatorius Pepper šiandien pareiškė, kad Jungtinės Valstybės jau privalo tapti kietomis ir tarti savo žodį.

Bendradarbiaudamos su britais jos privalo užimti Grenlandiją, Azorų salas, Žaliąjį iškyšulį ir Kanarijų salas, Singapurą ir Dakarą.

Amerikos ir britų laivynas privalo bendromis jėgomis suduoti smugį japonų laivynui ir apvalyti vandenynus.

STALINAS TAPO RUSIJOS PREMJERU

MASKVA, Rusija, geg. 6 d. — Josifas Visarionovičius Stalinas save paskyrė sovietų Rusijos premjeru. Ligi šiam metui jis buvo tiktai oficialiu kompartijos sekretorium.

Molotovas pasiliko komisarų tarybos vicepremjeru. Jis pirmininkavo komisarams nuo 1930 metų ir tapo atleistas jam pačiam prašant.

Molotovas nenorėjo imti atsakomybės dėl naujai susidariusios padėties ir pareikalavo, kad atsakomybę imtų pats Stalinas, dabartinės padėties inspiratorius.

Juozas Stalinas

Pertvarkyta sovietų kariuomenė

MASKVA, Rusija, geg. 6 d. — Praeitą naktį Stalinas pareiškė, kad raudonoji armija tapo pertvarkyta visiškai naujais pagrindais. Ligi šiam metui armijos tvarka buvo visiškai netikusi ir negalėjo pasipriešinti moderniškiems ginklams.

Stalinas tvirtina, kad dabar raudonoji armija jau turi gerus ginklus ir labai gerai sutvarkyta.

BYRDAS SUGRĮŽO IŠ PIETINIO POLIAUS

NAUJIENŲ-ACME Telephoto

Admirolas Richard E. Byrd J. V. antarktikos ekspedicijos vadovas, su savo įgulos nariais, kai juos pasitiko išsiilgusios žmonos pasiekus Bostoną po dviejų metų Mažojoj Amerikoj, netoli pietinio poliaus.

UŽDRAUSTA IŠVEŽTI MAŠINOS RUSIJON

Jos reikalingos karo pramonei

WASHINGTON, D. C., geg. 6 d. — Vyriausybė šiandien uždraudė išvežti ginklams gaminti mašinas į sovietų Rusiją.

Visos mašinos yra reikalingos Amerikos karo pramonei. Sulaikytos ir tos mašinos, kurios jau buvo apmokėtos, bet dar neišvežtos iš Amerikos uostų.

Rusams bus sugrąžinti įmokėti pinigai. Sovietų pasiuntinys Umanskis ilgai derėjosi šiuo reikalu, bet visos jo derybos nedavė rezultatų.

Britai perka Meksikos žibalą

MEKSIKA, sostinė, geg. 6 d. — Meksikos vyriausybė jau baigė susitarti su britų valdžios atstovais dėl žibalo.

Manoma, kad britai Anglijon ketina vežti žibalą iš Meksikos, bet ne iš Irako, kaip tai darė ligi šiam metui.

Britai nori užpirkti visą žibalą, kiek tiktai Meksikos versmės pajėgs išversti. Britai tikisi gauti 50 laivų-tankų iš Amerikos žibalui vežti.

Smarkiai kritikavo Edeną

LONDONAS, Anglija, geg. 6 d. — Hore-Belisha, buvęs karo ministeris, labai smarkiai kritikavo Edeną ir visą karo politiką Balkanuose.

Britų karo aviacija galėjo bombarduoti Italijos miestus iš Graikijos, bet ji tai nepadarė. Jeigu neturėjo pakankamai orlaivių, tai kuriam tikslui Beaverbrook giriasi, kad sandėliai pilni orlaivių, sako Belisha.

Edenas pareiškė, kad karas ims žymiai sutrumpintas, jei Amerika greičiau pagamins pakankamą orlaivių skaičių.

Neaiški Rusijos pozicija

WASHINGTON, D. C., geg. 6 d. — Aiškinama, kad valdžia padarė šitokį nutarimą dėl neaiškios sovietų Rusijos pozicijos karo reikalu.

Kai buvo pasirašytas sovietų-japonų paktas, tai "Pravda" parašė, jog suduotas didelis smugis britų ir Jungtinių Valstybių interesams.

Be to, Rusija bendradarbiauja su naciais ir jos pozicija yra labai naudinga vokiečiams.

Kanvojų lydėti dar nereikia

WASHINGTON, D. C., geg. 6 d. — Laivyno departamente šiandien vyrauja įsitikinimas, jog dabartiniu metu dar nereikia siųsti karo laivų kanvojams lydėti.

Britų laivai gana vykusiai veža Amerikoj gamintus ginklus. Manoma, kad patrulių sistema yra pakankama.

Amerikos karo laivai, pamatę vokiečių submariną ar karo laivą, praneša Washingtonan. Britai kartais pagauna siunčiamą pranešimą ir jų karo laivai skuba į pavojaus vietą.

ORAS

Debesuotas.

Saulė teka — 5:39; leidžiasi — 7:54.

HAILE SELASSIE IŠKILMINGAI ĮŽENGĖ ABISINIJOS SOSTINĖN

Karalių sutiko britų generolas

ADDIS ABEBA, geg. 6 d. — Haile Selassie, Abisinijos imperatorius, šiandien iškilmingai įžengė į savo sostinę. Emigracijoj karalius išbuvo penkis metus.

Selassie iškilmingai buvo sutiktas britų generolo Cunningham, kuris išvyjo italus iš Addis Abeba.

Imperatorių pasitiko ir jo sunus, sosto įpėdinis, apsuptas didžiausių etiopiečių minių. Sostinėje gyvenantiems italams buvo uždrausta išeiti į gatvę. Įvyko karo jėgų paradas.

Graikai nustojo 30 laivų

CANEA, Kretos sala, geg. 6 d. — Graikų vyriausybė skelbia, kad karo metu graikai neteko 30 prekybos laivų.

Vokiečių aviacija labai žiauriai bombardavo ir kulkosvaidžiais apšaudė graikų laivus. Graikų submarinai laimingai pasiekė Aleksandriją ir prisijungė prie britų laivyno.

Naciai paskandino tris destrojerius, tuo tarpu 7 ir toliau tebetęsia kovą. Paskandintų laivų jurininkai vandeny buvo kulkosvaidžiais apšaudomi.

Irakiečiai pasiskubino sukilti

KAIRAS, Egyptas, geg. 6 d. — Britų sluoksniuose turima žinių, kad irakiečiai pasiskubino sukilti. Hitleris buvo įsakęs Rašid ali Galiani palaukti dar vieną savaitę, bet sukilimo ne galėjo atidėti.

Dabar vokiečiai negali tinkamai padėti sukilėliams, nes jie dar neturi paruošę tinkamo orlaivių skaičiaus.

Galiani prisispyręs reikalauja Hitlerio paramos, bet pastarasis negali nieko pasiųsti.

Smėlio audra neleidžia kariauti

KAIRAS, Egyptas, geg. 6 d. — Labai stipri karšto smėlio audra neleidžia išvystyti karo operacijų Lybijoj, sako britų karo pranešimas.

Egypto pasienyj ir Sollumo apylinkėse neįvyko jokių pakaitų. Prie Tobruko vokiečių ir italų jėgos laiko britus apgulusios, bet pozicijose neįvyko jokių naujovių.

Karo vadovybė turi žinių, kad vokiečiai traukia karo mašinas Egyptui užpulti.

KOMUNISTAI PATARIA MOKINIŲ TARPE AUKLĖTI NEAPYKANTĄ

Žiugžda aiškina Stalino uždavinius

VILNIUS, Lietuva, geg. 6 d. — Vilniuje buvo sušauktas miestų ir apskričių vykdomųjų komitetų švietimo skyrių vedėjų suvažiavimas.

Švietimo vicekomisaras Juozas Žiugžda kalbėjo apie "uždavinius, kuriuos uždeda darbininkų klasė, partija ir draugas Stalinas".

Vaineikytė, komisariato kadrų viršininkė, pasakė, kad kiekvienas mokytojas privalo buti marksistas-leninistas ir vykdyti paruoštą planą be jokių abejonių.

Britai dominuoja krašto didžiumoj

KAIRAS, Egyptas, geg. 6 d. — Britų aviacija bombardavo kelias strategines vietas Irake ir žymiai sunaikino sukilėlių atsparumą.

Bombanešiai sunaikino kelis valdžios namus įvairiose Irako miestuose ir užėmė naujas pozicijas persų įlankos pakraštyj.

Iš Jėružalės pabėgęs Mufti įtvietė arabus sukilti prieš britus, bet niekas jo neklauso. Britai mano, kad netrukus pavyks sumušti sukilėlių jėgas.

Kapituliacija pasirašyta tamsoje

BERLYNAS, Vokietija, geg. 6 d. — Vokiečių ir jugoslavų kapituliacijos sutartis buvo pasirašyta tamsiame kambaryje prie mažų žvakių šviesos, nes vokiečiai sunaikino Belgrado elektros stotį.

Iš jugoslavų pusės sutartį pasirašė buvęs užsienio ministeris Cinkar Markovič, kuris buvo kraštą prijungęs prie "ašies".

Dalyvavo aviacijos generolas Jankovič. Sutartis buvo pasirašyta 23 dienoms praėjus nuo karo pradžios.

Churchilliui pareikštas pasitikėjimas

LONDONAS, Anglija, geg. 6 d. — Lordų rumai šiandien pareiškė Churchill vyriausybei pasitikėjimą, kai buvo išklausytas pranešimas apie Graikijos įvykius.

Užsienio sekretorius Eden informavo parlamentą apie karo eigą ir sako, jog pranešė graikams iš anksto kiek paramos britai galės jiems suteikti.

Jugoslavijos valdžia tvirtino, kad ji buvo padariusi mobilizaciją, bet vėliau pasirodė, kad karui ji buvo nepasiruošusi.

Zdanavičius pataria kovingumą

VILNIUS, Lietuva, geg. 6 d. — Zdanavičius, bolševikų partijos centro komiteto mokyklų skyriaus vedėjas, buvo atviresnis už Žiugždą.

Jis pasakė, kad auklėjimą reikia pagrįsti komunistinės moralės pagrindais. Buržuazija, sako, nuversta, bet klasinė kova dar neišnyko.

Vaikų galvose reikia formuoti neapykantą ir kovingumą prieš klasinį priešą. Taip pat reikia neužmiršti kapitalistinio apsupimo.

Laikrodininkai liko be darbo

KAUNAS, Lietuva, geg. 6 d. — Kai rusų armija okupavo Lietuvą, tai sovietų kareiviai, kaip šarančiai puolė į laikrodininkų krautuves ir pirko viską, kas pasitaikė.

Rusijoj laikrodis priklauso prie didžiausių retenybių. Bet dabar laikrodininkai liko visiškai be darbo.

Naujų laikrodžių negalima įvežti, o senieji visi išparduoti. Laikrodininkai neturi galimybės pataisyti net sugedusių laikrodžių, nes neturi atsarginių dalių.

GPU atiminėja radijo aparatus

KAUNAS, Lietuva, geg. 6 d. — Paskutininuoju laiku GPU agentai pradėjo atiminėti radijo aparatus iš okupuotos Lietuvos gyventojų.

Atiminėjimą vykdo masiniai. GPU nenori, kad lietuviai klausytų užsienio radijo stočių.

Kaune buvo sušaukti valstybinio metalo tresto darbuotojai. Jie posėdžiavo penkias dienas ir nutarė, kad iki šiam metui naujai pertvarkytoje metalo pramonėje buvo per mažai tvarkos, drausmės ir švaros.

VĖLIAUSIOS NAUJIENOS

— Britų parlamentas nuodugniai nagrinėjo valdžios karo politiką Balkanuose ir labai smarkiai kritikavo Inteligence Service dėl Lybijos ir Irako įvykių.

— Prancuzai tvirtina, kad Syrijoj nėra vokiškų lėktuvų. Syrijos valdžia neleistų vokiečiams naudotis jų teritorija britams pulti.

— "Ašies" valstybės okupavo šešias graikų salas netoli Dodekaneso salyno.

— Hango mieste ir kituose Suomijos vietose smarkiai plinta tifas.

— Britų aviacija labai smarkiai bombardavo Bardiją, Derną ir Bengazį.

— Sovietų agentai apleidžia Ameriką, nes negali pirkti mašinų.

KANADOS LIETUVIŲ ŽINIOS

Montreal, Kanada

Vytauto klubas rengia didelį koncertą

Šiuo noriu pranešti visiems Montrealo lietuviams, kad Vytauto klubas rengia labai didelį ir įdomų koncertą, kuris įvyks gegužės 11 d., 4:30 val. po pietų. Įžanga tik 15 centų.

Koncerto programa bus labai įdomi ir turininga; ją vyriausiai išpildys Aido choras. Be to, bus ir pašalinių, kurie pasirodys scenoje.

Koncertas bus pašvęstas motinų pagerbimui. Todėl visi, kurie nori prisiminti ir pagerbti savo motinas, nežiūrint, ar jos yra gyvos ar mirusios, privalo tą dieną pasišvęsti ir atsilankyti į tą kilnų parengimą. Tuo jųs pareikšite savo motinom pagarbą.

Tad neužmirškite gegužės 11 d. Visi atsilankykite į Vytauto klubo salę 4:30 val. po pietų. Užtikrinu, kad bus te patenkinti.

Gėlių bus galima nusipirkti vietoje. —**Rengėjai.**

7-ti Metai Skersai Vartų
Nepamirškit Užeiti Pas:
PETE YOUNG
Narys 271 Post ir Ch. Liet. Dr-jos
Schlitz Alus ir Užkandžiai
83 ir Kean Ave., Willow Springs
Priešais Tautiškų Kapinių Vartus.

Naujienų Pavasarinis
PIKNIKAS
Sekmadienį,
Gegužės 25, 1941
Liberty Darže
Willow Springs, Ill.

Diena Iš Dienos

Išsiėmė Leidimus Vedyboms (Chicagoj)

Walter Kubilius, 25, su Wilma Wall, 18

Frank A. Pratapas, 21, su Evelyn Olsen, 22

John O. Johnson, 30, su Shirley Janisch, 23

John E. Brodimus, 41, su Theodore S. Jeselkas, 34

Anthony Naud, 37, su Josephine Greco, 34

John Poska, 37, su Mary Ladisich, 25

Boleslavas G. Stanek, 23, su Anna Koris, 19

Cornelius F. Devine, 23, su Valerie Pocius, 22

Reikalauja Perskirų

Barbara Kauchack nuo Fred P. Kauchack

Gauna Perskiras

Anna Lumsargis nuo John Lumsargis

GIMIMAI CHICAGOJE

YURAS, Richard J., 5340 S. Rockwell street, gimė balandžio 17; tėvai: John ir Alice.

LUPA, Raymond S., 5207 S. Keating avenue, gimė balandžio 2, tėvai: Stanley ir Josephine.

Remkite tuos, kurie garsinasi "NAUJIENOSE"

Landonas "America Pirma" Susirinkime

NAUJIENŲ-ACME Telefoto

Alfred Landon, kairėj, ir Sen. Bennett Clark iš Missouri valstijos, "Amerika Pirma" mitinge Kansas City, Mo., kur Landonas perstatė senatorių Clark, svarbiausiąjį susirinkimo kalbėtoją.

Gražusis Sunset Parkas Atidaro Naujam Sezonui

"Grand Opening" Šį Sekmadienį

Vincentas Kubaitis, savininkas Sunset Park daržo, praneša skaitlingiems savo draugams ir pažįstamiems, kad šeštas metinis Sunset Park Grand Opening Piknikas įvyks šį sekmadienį, gegužės 11 d.

Sunset Park yra vienas iš didžiausių ir pats gražiausias iš visų daržų Chicagos apylinkėje. Lietuviai ypatingai jį mėgsta, nes ten yra buvę ir šįmet bus, didžiausi lietuviški piknikai.

"Naujienų" didžiulis vasarinis piknikas, kuriame dovanų skiriamas Packard automobilis, kaip tik įvyks Sunset Parke, liepos 27 d.

Įvažiavimas Nemokamas

Kaip kasmet, taip ir šįmetiniame Grand Opening piknike, V. Kubaitis duoda dovanų visą eilę vertingų prizų: 6 svarų paršiuką, 10 sv. naminių rukytų lašinių, didelį surį, butelį Old Taylor degtinės ir keisą Schlitz alaus.

Keli tukstančiai tikietų jau išdalinta po visą Chicagą. Kas dar neturi, galės gauti dykai atvykę į daržą. Už įžangą ir laimėjimo tikietus nereikės nieko mokėti.

Gros Gedimino Orkestras

Šokiams grieš populiari Gedimino orkestra.

Tad neužmirškite užsukti į Sunset Park Grand Opening Pikniką šį sekmadienį, gegužės 11 d., smagiai laiką praleisti. Sunset Park randasi prie 135th St. ir Archer Ave.

—*X. X.*

Budriko Sekmadienio Programo Pasiklausius

Kitas Programas Rytoj

Gegužės 4 dieną, 5:30 val. vakare, Juozas Budrikas, baldų krautuvės savininkas, davė lietuvišką radio programą iš WCFL stoties. Programa buvo sudaryta įvairi ir įdomi. Pradedama maršu, po to duetų Juozaitienė ir Chapas sudainuoja "Plaukia žąselė" ir 'Dru-lia'. Jaunutė, Rita Shultz pritariant orkestrui, gražiai išpildo "Tap Dance" šokį. Dėdė pasakorius jumoristiškoj nuotaikoj papasakoja daug gražių juokų. Ponia Juozaitienė puikiai išpildo solo dainas, "Mano Karžygis" ir "Habanera" iš "Carmen". Marie Schultz padainavo Il Bacio "Bučkio Valsą.' Pastarosios dainelės smagiai nuteikė klausytojus. Tokios programos tikrai verta pasiklausyti.

Iš W. H. F. C.

Kita įdomi Budriko programa bus siunčiama ketvirtadienio vakare 7—8 val., vakare iš WHFC stoties.

—*Klausytojas.*

NEMIRĖ IR PO 36 VALANDŲ

51 metų Manford Shepherd, 11345 N. Martindale avenue, nusinuomavo kambarį YMCA rumuose, 1625 W. Division street. Atsigulė lovoje, persikirto peiliu riešus — ir pradėjo laukti mirties. Kraujas siurbėsi iš žaizdų gana gausiai.

Shepherd taip išgulėjo lovoje 36 valandas, bet nenumirė. Viešbučio tarnautojai jį atrado be sąmonės, ir paguldė ligoninėje. Spėja, kad pasveiks.

Smetonai Pasilieka Chicagoj Ilgesniam Laikui —

Gyvens Pas Mackevičius

Po visų "oficialių" vizitų ir priėmimų, Antanas Smetona su žmona pirmadienį apleido puošnųjį Palmer House viešbutį ir persikraustė į Mackevičių rezidenciją, Riverside, Ill. Ten Smetonai, sakoma, pagyvens ilgesnį laiką.

Didieji priėmimai pasibaigė, bet mažesnių tai dar įvyks ne vienas, kaip praneša Smetonų priėmimo komitetas. Šiandien po pietų Palmer House viešbutyje p. Smetonienei pietus rengia Chicagos Lietuvių Moterų kliubas. Vanda Byanskienė pirmininkaus, kalbės Smetonienė ir Daužvardienė, o muzikalę programą pildys Biežienė ir Lulu Rabens.

Rytoj Smetonai bus vaišinami Šv. Kazimiero akademijoje.

Grand Opening Piknikas

Rengia Vincas ir Ona Kubaičiai

Ateinantį sekmadienį, gegužės 11 d., Vincas ir Ona Kubaičiai rengia šaunų pikniką — vasaros pramogų sezono atidarymui.

Piknikas rengiamas Sunset Park Picnic Grove, prie 135-tos gatvės ir Archer Avenue, Lemont, Illinois.

Žiema ir pavasaris, su jų parengimais ankštose miesto salėse, jau praėjo. Prasideda vasaros parengimai ir išvažiavimai parkuose ir gojuose.

Vėl dainos giriose, vėl šokiai tyrame ore, vėl važiavimas toliau nuo troškaus miesto oro.

Taip, naujas sezonas prasideda. Ir pradžiai visi kviečiami į pp. Kubaičių rengiamą pikniką. Įėjimas veltui visiems.

Bus dalinami prizai. Jie yra tokie: vienas 6 savaičių paršiukas, dešimt svarų naminių lašinių, didelis lietuviškas suris, bonka Old Taylor degtinės, keisas Schlitz alaus. Žinoma, reikia buti piknike, norint prizą laimėti.

Muzika, šokiai, įvairumai.

Visi kviečiami, visi bus priimti.

Siuvėjas J. Geležinis Naujoj Vietoj

Dirbs Pas F. Mickų, Brighton Parke.

BRIGHTON PARK. — Šioj žymioj lietuvių kolonijoj randasi žymi lietuvių siuvykla, tai F. Mickas įstaiga, 4146 Archer avenue.

Šioje įstaigoje dabar darbuojasi L. Geležinis, irgi geras naujienietis. Jis per 18 metų turėjo savo biznį Town of Lake apielinkėje. Ir, jis sako, kad į vienus metus pasiudavo lietuviams 75 su viršum naujus ir puikius siutus.

F. Mickas džiaugiasi, kad dabar turi patyrusį siuvėją. Taigi ir aš užsakiau, kad ir man pasiutų gerą siutą, nes žinau, kad gero siuvėjo pasiutas siutas yra kur kas geresnis, negu pirktas krautuvėj pasiutas.

Lietuviai turėtų remti lietuvių įstaigas. —*A. Z.*

United Savings & Loan Ass'n

Parankiausia vieta pinigams taupyti

Kiekvienas asmuo nori atliekamą dolerį saugiai pasidėti. Jis nori, kad tie pinigai dar nuošimtį jam mokėtų.

Tokia saugia vieta jusų pinigams taupyti yra United Savings and Loan Association adresu 1012 West 31st street, telefonas Yards 3157.

Padėtas čia jusų sutaupas Jungt. Valstijų valdžia apdraudžia iki $5,000 — apdraudžia kiekvieną dolerį.

Ši įstaiga moka 4% nuošimčius.

Federalės valdžios apdrauda ir 4% uždarbio jusų sutaupoms. Tai yra tikrai geros sąlygos taupyti.

Pirkite tose krautuvėse, kurios garsinasi "NAUJIENOSE"

Prospektų Daug, Bet Truksta Patyrimo

Valstija neranda tinkamų valdininkų

Naujieji valstijos šeimininkai republikonai skundžiasi, kad ir valstijos įstaigoms pradeda trukti darbininkų.

Daugelis apleidžia vietas, nes gali pramonėj daugiau uždirbti. Prospektų tarp "užsipelniusių" partijos draugų yra daug, bet retas kuris turi patyrimo vietoms, kurias gubernatorius ir jo kabineto nariai turi užpildyti.

MILLER'S INSTITUTE
MASAŽAI
SULIESĖJIMUI IR
GARO PIRTIS
Lengvas budas suliesėti, vartojant elektrikinį
EXRCYCLE
15 MINUČIŲ MANKŠTA ..... 50¢
SERIJA Mankštos, 7 sykiai už $3.00
30 N. Dearborn St.
Phone DEARBORN 2742
Valandos: nuo 10 ryto iki 7 v.
LIETUVAITĖS PATARNAUJA

DARŽAS MAŽIEMS PIKNIKAMS
DAR KELI ŠVENTADIENIAI NEUŽIMTI.
Kreipkitės į JOSEPH LEPPA
82nd and Kean Ave. — Telefonas:
Willow Springs, Illinois — WILLOW SPRINGS 1095.

VISŲ
Motoristų ATYDAI!
5 Galionai Aliejaus UTMOST MOTOR OIL tiktai už
$2.10!

GERIAUSIOS RŪŠIES ALIEJUS—tinka ne vien automobiliams, bet lėktuvams, traktoriams, motorlaiviams.
Garantuotas—Atgausit Pinigus Jei Nepatiks
TIKTAI PAS
NOR-GAR GAS and FUEL OIL COMPANY
4800-24 South California Ave. ir
500 West Garfield Blvd.
(Šiaurvakarinis Kampas Normal)
SMITHY'S SERVICE STATION
1600-02 South Halsted St.
Klausykitės musų Radio Programų kas Trečiadienį, Penktadienį ir Šeštadienį, kuriuos leidžia MBM Radio Grupe iš stoties WSBC, 1240 kil., nuo 7:00 iki 7:45 val. ryto.

KO NORITE? AR NEAIŠKIĄ, MURZINĄ? AR SKAISČIĄ, RYŠKIĄ MALIAVĄ?

KEYED COLORS COST NO MORE

Žinoma, kad norite maliavos, kuri kuoskaisčiausia ir gražiausia. Tokia maliava yra O'Brien "Keyed" ("suderinta"). Maliava Sienoms ir Medžiui ... gražesnė, naujesnė, geresnė ... "Suderinta harmonizuotis su jusų įrengimais. Gatavai sumaišyta, priruošta naudoti. Ir nekainuoja daugiau!

O'BRIEN'S *Liquid-Velvet* maliava sienoms, kuri ištikro yra **nuplaunama**—maliorių favoritas. Gaminama Suderintose Spalvose— Galionas $2.75

O'BRIEN'S *Interior Gloss* didelio spindėjimo finišas sienoms, luboms ir medžiui. Visuomet gali nuplauti. Nesiteps. Suderintos Spalvos Galionas $3.25

O'BRIEN'S *Satin-Finish* rupi maliava sienoms, luboms, medžiui. Labai moderniška. Gerai plaunasi. Suderintos Spalvos. ½ Gl. $1.75

Negelstantis Baltas ENAMEL Blizgėte blizga, virtuvėms ir maudyklėms, nepagel t o n u o s. Vieno dažymo užtenka. Plaunama. Išdžiusta per naktį. Kvorta $1.40

BARTA & LEJCAR

O'BRIEN PAINTS

4163 ARCHER AVE. — LAFayette 9500
3354 WEST 26th STREET — ROCkwell 1740
1923 BLUE ISLAND AVE. — CANal 4716

MADOS

No. 4739 — Pavasarinė suknelė su "Bolero". Sukirptos mieros 12, 14, 16, 18 ir 20.

Norint gauti vieną ar daugiau virš nurodytų pavyzdžių prašome iškirpti paduotą blankutę arba priduoti pavyzdžio numerį pažymėti mierą ir aiškiai parašyti savo vardą pavardę ir adresą. Kiekviено pavyzdžio kaina 15 centų. Galite pasiųsti pinigus arba pašto ženkleliais kartu su užsakymu. Laiškus reikia adresuoti: Naujienos Pattern Dept., 1739 So. Halsted St., Chicago, Ill.

NAUJIENOS Pattern Dept.
1739 S. Halsted St., Chicago, Ill.
Čia įdedu 15 centų ir prašau atsiųsti man pavyzdį No._____
Mieros _____ per krutinę
(Vardas ir pavardė)
(Adresas)
(Miestas ir valstija)

JACK SWIFT

M. Gorkis

LAKRODIS

Tik-tak!- Tik-tak!

Gudu klausyti klaikioje nakties tyloje ir vienumoj nuolatinį, abejingą laikrodžio taksėjimą: vienodi, nuobodus, matematiškai teisingi garsai, visuomet reiškią tą pat—nuolatinę gyvenimo eigą. Tamsa ir miegas gaubia žemę ir viskas tyli, tiktai laikrodis šaltai ir garsiai skaito sekundų dingimą. Laikrodis taksi,—ir kiek vienas sutaksėjimas primena kad gyvenimas liko viena sekunde trumpesnis, viena mažute mums duoto laiko dalele —viena sekunde, — kuri jau niekados mums nebegrįš. Iš kur tos sekundos atsiranda ir kur jos dingsta? Niekas į tai neatsakys... Yra dar daugiau klausimų, į kuriuos neatsakyta, yra dar kitų, daug svarbesnių klausimų, nuo kurių išsprendimo pareina ir musų laimė. Kaip gyventi, kad jaustum savo buities vertę ir savo buvimo reikalą kaip gyventi, kad niekuomet nepritruktum vilties ir pasiryžimo, kaip gyventi, kad nė viena sekunda nedingtų, nepalietusi proto ir sielos?... Ar atsakys kada nors į visą tai laikrodis, kurio taksėjimo nėra galo, ir kaip atsakys?

Tik-tak! Tik-tak!

Nieko nėra pasauly taip bešališko, kaip laikrodis: jis vienodai taksi ir jusų gimimo valandą, ir tuo metu, kai jis gašliai skinate savo jaunystės svajonių žiedus. Nuo pat gimimo dienos žmogus nuolat artėja prie mirties. Ir kada jus kankinsitės merdėdami—laikrodis šaltai ir ramiai skaitys sekundes. Jo šaltame, bejausmiškame taksėjime — įsiklausyskite — skamba kažkas visa žinąs ir paišęs nuo to žinojimo. Niekuomet ir dėl nieko negąstauja laikrodis, ir niekas jam nebrangu. Jis visada abejingas, ir mes, jeigu norime gyventi, turime pasidirbti kitokį laikrodį, laikrodį pilną minučiu ir jausmų, pilną ugningo veikimo, vietoj šito nuobodaus, bejausmio laikrodžio, kuris savo vienodu taksėjimu gaubia musų sielą liudesio.

Tik-tak! Tik-tak!

Nuolatiniame laikrodžio taksėjime nėra pastovaus taško, kurį mes pavadintumėm dabartimi. Viena po kitos gema sekundos ir stumia vieną kitą amžinybės bekraštybėn...

Tik-tak! Ir jųs laimingi. Tik-tak! Ir štai į jusų sielą įsiveržia kartųs nelaimės nuodai, ir jie gali likti jusų širdy visą gyvenimą, jei nepasirupinsite kiekvieną savo gyvenimo sekundę kuo nors naują ir maloniu užpildyti. Kentėjimas vylingas. Kentėjimas pavojinga privilegija — turėdami ją, mes paprastai, neieškome kito aukštesnio pažymio savo žmoniškumui pažymėti. Kančios pasauly tiek daug jog ji jau liko labai pigi ir nebekreipia į save jokio žmonių dėmesio. Dėl to, vargu ar verta branginti kančią, — reikia sukaupti savy ko nors originalesnio, brangesnio, — ar ne tiesa? Kentėjimas — nustojęs vertės fondas. Ir nereikia niekam skųstis gyvenimo skausmu: paguodos žodžiuose retai tebuna tai, ko žmogus ieško. Gi įdomiausias ir prasmingiausias gyvenimas yra tada, kai žmogus kovoja su tuo, kas jam kliudo gyventi. Kovoje nejučia skriste skrenda liudnos ir nuobodžios valandos.

Tik-tak! Tik-tak!

Žmogaus gyvenimas juokingai trumpas. Kaip gyventi? Vieni atkakliai šalinasi nuo gyvenimo, kiti atsiduoda jam. Pirmieji savo buities pabaigoj bus elgetos dvasios ir atsiminimų, antrieji — turtingi vienu ir antru atžvilgiu. Ir vieni ir antri mirs, ir iš visų nieko neliks, jei jie neatiduos, jokios naudos dėl to nereikalaudami, gyvenimui savo protą ir širdį... Ir kada jųs mirsite, laikrodis ramiai skaitys merdėjimo sekundas — tik-tak! Ir tuo laiku gims kiti žmonės, gims po kelis per sekundą, o jusų jau nebus! Ir nieko neliks gyvenime iš jusų, tiktai kunas, kuris dvoks. Ar nemiršta jusų savimyla šita automatiška kuryba, kuri sviedė jus į gyvenimą o paskum išplėšė iš jo — ir tik tiek?! Taigi labiau įžymėsite gyvenime savo buvimą, jeigu esate išpuikę ir jaučiatės įžeisti, kad priklausote slaptingu laiko uždaviniu. Pagalvokite apie savo reikšmę gyvenime— buvo padaryta plyta, paskui ji nejudėdama gulėjo įmuryta namų sienoje, o vėliau subiro ir išnyko. Ir nuobodu ir biauru buti plyta —jųs tiesa? Nebukite panašųs į plytas, jeigu turite protą ir sielą, jeigu norite patirti gerąsias, kupinas jausmų ir minčių buities valandas.

Tik-tak! Tik-tak!

Jeigu jųs pamąstysite apie tai, ką dabar reiškiate begalinėje valandų eigoje, — jųs slėgte prislėgs savo buities menkumo nuvokimas. Nejsižeiskite dėl to. Tegul tai sukelia jumyse išdidumo jausmą, ir jųs imkite neapkęsti gyvenimo, kuris jus žemina, ir paskelbkite jam kovą. Kodėl? Kuomet priginitis atėmė iš žmogaus jo ypatumą keturioms. — ji suteikė jam ramstį—idealą! Ir nuo to laiko žmogus nesąmoningai, instinktingai veržiasi, prie ko nors geresnio — vis aukštyn! Padarykite tą veržimąsi sąmoningą. Mokinkite žmones suprasti, kad tik sąmoningas gero siekimas — tikroji laimė. Nesiskųskite esą bejėgiai ir apskritai, niekuo nesiskųskite dėl nieko nedejuokite. Vienintelis dalykas, kurį gali jums duoti skundas, tai pasigailėjimo— dvasios elgetų išmalda. Visi žmonės vienodai nelaimingi bet visų nelaimingiausi tie, kurie puošiasi savo nelaime. Šitie žmonės labiausiai trokšta kitų dėmesio ir paslaugos, bet mažiausiai yra jos verti. Nuolatinė rutina (progresas) štai gyvenimo tikslas.

Tegu jusų visas gyvenimas buna nuolatinis, neperstojamas veržimąsis eiti tolyn ir tuomet jame bus didžiu, gražiu valandų.

Tik-tak! Tik-tak!

"Kam duota šviesa žmogui, jei jam užstotas kelias ir jei jį Tu tamsoje laikai?" —Taip senelis Jobas klausė Dievą. Nun nebėra tokių drąsių žmonių, kurie, suprasdami, kad jie Dievo vaikai ir leisti Dievo paveikslu, kalbėtų jam taip, kaip kalbėjo Jobas. Ir, apskritai menkai vertina šiandien save žmogus. Ir mažai gyvenimą myli, net ir save nemoka mylėti. Ir tuo pat metu bijo mirties, nors niekas jos neišvengs. Kas neišvengiama —tas teisėta. Juk žmogus nuo to laiko, kai tik žemėje atsirado, vis miršta — reikia su tuo apsiprasti — metas. Nuovoka, kad gyvenimo uždavinys atliktas, gali panaikinti mirties baimę. Dorai pradėta kelionė baigiasi ramia pabaiga. Tik-tak! Tik, žmogaus darbai nemiršta. Ir baigiasi žmogaus valandos kartu su jo norais ,ir ateina kitokios žiauresnės valandos.

Tik-ta! Tik-tak!

Iš tikrųjų viskas paprasta šioje priešingybių painiavoje. šitame melo ir pagiežos pasauly. Ir butų dar paprasčiau, jei žmonės atidžiai domėtųsi vienas kitu ir kiekvienas turėtų draugą.

Vienas, nors ir didus, vis dėlto palyginti mažas, silpnas. Butinai reikia, suprasti vienas kitą: juk mes visi kalbame daug painiau ir blogiau, negu galvojame. Žmogui daug žodžių truksta, kad atskleistų kitam savo sielos paslaptis. Daug didžių ir svarbių minčių dingsta be žymės vien dėl to, kad nėra reikiamų joms išreikšti lyčių. Gema mintis, yra karščiausio noro įkunyti ją žodžiuose, aiškiuose, gražiuose žodžiuose... o žodžių nėra.

Labiau domėkitės mintimi! Padėkite jai gimtį, o ji visuomet gausiai jums atlygins už pastangą. Visur ir visuomet yra mintis, — net akmens plyšyje jųs ją įstebėsite, jei tik bus noro: Jei žmonės panorės jie viską pasieks; jeigu jie panorės jie bus gyvenimo valdovai, o ne jo vergai, kaip kad dabar yra. Kad tik atsirastų noro gyventi, išdidžios savo galios sumanymo, ir visas gyvenimas susidėtų iš gražiausių valandų gausių dvasios jėgų, nuostabių, kilnių valandų.

Tik-tak! Tik-tak!

Tegyvuoja galingos dvasios žmonės, žmonės, kurie tarnauja tiesai, teisingumui ir grožiui! Mes jų nepažįstame, dėl to, kad jie didųs ir nereikalauja atlyginimo. Mes nematome, kaip jie su džiaugsmu savo širdis degina. Skaidria šviesa gyvenimą bešviesdami, jie net akluosius priverčia matyti. Reikia, kad praregėtų aklieji, kurių tiek daug. Reikia, kad visi žmonės baisėdamiesi ir biaurėdamiesi pamatytų, koks šlykštus, neteisingas ir biaurus jų gyvenimas. Tegyvuoja žmogus —savo norų valdovas! Visas pasaulis — jojo širdy. Viso pasaulio skausmas, visos žmonių kančios — jo sieloj. Gyvenimo piktybės ir purvai, melas ir žiaurumai — priešai. Visas savo buities valandas jis aukoja kovai, ir jo gyvenimas kupinas audringo džiaugsmo, kilnaus ir širdingo pykčio, išdidaus upsispyrimo... Nesigailėk savęs — tai gražiausia ir didžiausia išmintis žemėje.

Tegyvuoja žmogus kuris nemoka gailėtis savęs! Yra tik du gyvenimo budai: puvimas ir degimas. Bailųs ir gobšai pasirenka pirmąjį, drąsųs ir pasiryžę — antrąjį; kiekvienam, kuris myli grožį, aišku kurių pusei prakilnumas.

Musų gyvenimo valandos tuščios, nuobodžios valandos. Papuoškime jas kilniais pasielgimais nesigailėdami savęs ir tuomet mes gyvenisme puikias, audringų jausmų kupinas, džiaugsmingų sielos virpėjimų, liepsnojančio išdidumo kupinas valandas!

Tegyvuoja žmogus, kuris nemoka gailėti savęs!

LINDBERGHAS ANTI-KARINĖJ KRUSADOJ

Naujienų-Acme Telephoto

Charles A. Lindbergh St. Louis, Mo., kur jis pasakė pirmąją viešą kalbą po to, kai jis rezignavo iš armijos aviacijos.

ĮVAIRIOS ŽINIOS

GRUPUOJA TRANSPORTO LĖKTUVUS BRITAMS

WASHINGTON, D. C., geg. 5 d. — Civilinė aviacija gavo prezidento nurodymą sugrupuoti laisvus civilinius transporto lėktuvus.

Manoma, jog lėktuvai bus atiduoti britams, kad galėtų pavartoti kareiviams transportuoti Viduržemių pakraščiuose.

Britai orlaiviais galės pervežti kareivius į Iraką ir kai kuriuos oazius Lybijos dykumoje. Amerikos orlaiviai skris į Egyptą per pietų Afriką.

Naujienų Pavasarinis
PIKNIKAS
Gegužės 25, 1941
Liberty Darže
WILLOW SPRINGS, ILL.

Modern Roofing Co.
1821 SO. LAWNDALE AVE.
J. and C. Sarockas, sav.
Visas darbas garantuotas. Turime visokių rušių stogų. Pašaukit mus šiandien dėl nemokamo apkainavimo.
Tel. CRAWFORD 0619
— Pilnai Apdrausti —

PASKOLĄ ČIA GAUSI greit lengvais išmokėjimais nuo 5 iki 20 metų.
MUTUAL FEDERAL SAVINGS and LOAN ASSOCIATION OF CHICAGO
Mokame 3½% Dividendų
2202 W. Cermak Rd. Canal 8887
Ben. J. Kazanauskas, Sec.
TURTAS VIRS $1,000,000.00

S.A. BERGMAN
1524 W. 63rd ST.
TEL. PROSPECT 3440
Paints
CORNER 63RD & JUSTINE.
Southside Member of Associated Paint Stores.
BERGMAN'S PAVASARIO IŠPARDAVIMAS
malevų, sienų popieriaus ir langų šeidų. Ateikite į didžiąją krautuvę prie Justine gatvės kampo ir gaukite dykai sienų popieriaus pavyzdinį knygą. Dekoruokite dabar—mokėkite vėliau pagal BERGMAN'S naujuoju Lengvaus Biudžeto planu. 10 savaičių mokėtis. Ateikite ir paklauskit smulkmenų.
Sienų popierių nutrimuoja dykai.
PRISTATYMAS DYKAI
Ess-A-Bee vidaus žibanti balta ir visos naujausios spalvos virtuvėms ir maudynėms maleva.
Ess-A-Bee Flat Maleva luboms ir miegamosioms balta ir 12 spal. Ess-A-Bee 4 valandų varnišas geral dėvisi ir nesidėmėja baltai vandeny.
GALIONAS $1.95
Popierių Valyklis arba H. R. H. po 6c
Atdara antradieniais, ketvirtad. ir šeštadieniais iki 9 P. M.
Tel. PROSPECT 3440

Turtas Virš $5,500,000.00
Apart Apsaugos, Turime ATSARGOS FONDĄ Virš $450,000.00
Nėra Saugesnės Vietos Dėl Taupymo Pinigų
MOKAME DIVIDENDŲ 3½%
STANDARD FEDERAL SAVINGS and LOAN ASSOCIATION of Chicago
JUSTIN MACKIEWICH, Pres.
4192 Archer Avenue
VIRginia 1141

KAINUOJA MAŽIAU
NEGU ½¢ PORAI
Nudažyti Langines Su Dažais
Gypsy ECRU CURTAIN DYE 10¢ 3 už 25¢
Visose Vaistinėse ir Smulkmenų Krautuvėse

DYKAI Aprokavimas
NEREIKIA NIEKO ĮMOKĖTI, 36 Mėnesiai Išmokėjimui.
Tikra lietuvių kompanija.
Atdara nuo 8 ryto iki 7 vak.
Sub. iki 8 vak. Ned. 9-12 dieną
VISI TELEFONAI:
ATLANTIC 4290
SOUTH CENTER PLUMBING & HEATING SUPPLY COMPANY
6 West Garfield Blvd. (N. W. kampas State ir 55th St.)

Atrodykite Metus Jaunesni
NATURALIAI ATRODANTI
Dantų Pleitai
10 MĖN. MOKĖTI
Pinigų grąžinimo garantija. Denturos daromos tiktai gavus užsakymą ir nuo formų padarytų laisniuotų dentistų.
$9.50 iki $35
Apkain. Nemok.
Pleitai Pataisomi $1
Hejna Bros
Lawndale Dental Lab.
30 N. DEARBORN—Kamb. 806
Atdara iki 6 v. v., antrad. ir Ketvir. iki 7 v. v.
3945 W. 26th—Antras Aukštas
1724 S. ASHLAND—2-ras aukš.
Atdara iki 8:30 v. v.
Vidurmiesčio Ofisas Atdaras Sekm. 10 iki 4.

Sophie Barcus
RYTINĖ RADIO VALANDA
— iš stoties —
W.G.E.S.
Kasdien nuo 8:45 v. ryto iki 9:15 val. ryto.
Subatomis nuo 8:30 iki 9:15 val. ryto.
Pirmadieniais taipgi 7:00 val. vakare.
Išgirskit vėliausias žinias muziką ir kitus įdomius pranešimus.

FOR NEW
PACKARD - CHRYSLER - PLYMOUTH
3451 Archer Ave. Tel. VIRginia 2332
4030 Archer Ave. Tel. VIRginia 1515
BALZEKAS MOTOR SALES
"U WILL LIKE US"

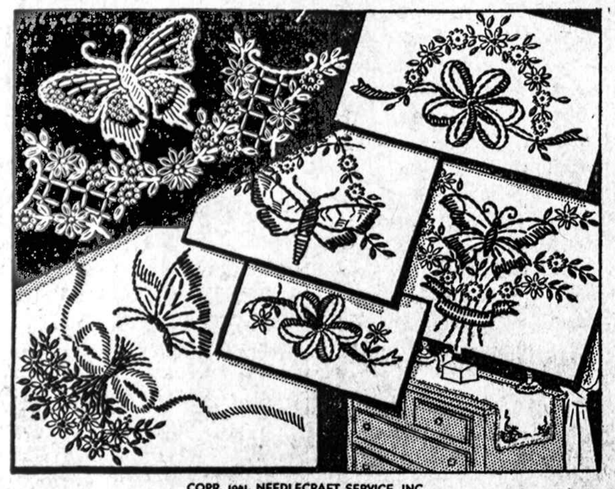

COPR. 1941, NEEDLECRAFT SERVICE, INC.
HOUSEHOLD LINENS PATTERN 2795
No. 2795 — Išsiuvinėjimai baltiniams

NAUJIENOS NEEDLECRAFT DEPT., No. 2795
1739 So. Halsted St., Chicago, Ill.
Čia įdedu 10 centų ir prašau atsiųsti man Pavyzdį No.....
Vardas ir pavardė.....
Adresas.....
Miestas ir valstija.....

Ką Jusų Sunus SKAITO?
Ar seka jis lietuviškąjį gyvenimą? Ar žino kas dedasi tarp lietuvių?
Jei jis skaitys JAUNIMĄ, jo santykiai su viskuo lietuviška bus tamprųs. JAUNIMAS rašo viską apie lietuvius ANGLŲ KALBA, kad jaunajai kartai butų lengvai suprantama.
Šiandien, kada visi lietuviai įsijungę darban pavergtos tėvų žemės labui, svarbu, kad musų jaunoji karta jame dalyvautų.
Užrašykite JAUNIMĄ savo sunui ar dukterei — JAUNIMAS jiems patiks.
JAUNIMAS METAMS TIK $1
PRISIŲSKITE ŠIĄ ATKARPĄ IŠPILDYTĄ SU $1.00
JAUNIMAS,
1739 So. Halsted Street
Chicago, Illinois.
Prisiunčiu vieną dolerį ($1.00) už kurį prašau siuntinėti JAUNIMĄ per vienus metus sekančiai
Vardas, pavardė.....
Gatvės adresas.....
Miestas ir valst.....

NAUJIENOS
THE LITHUANIAN DAILY NEWS
Published Daily Except Sunday by The Lithuanian News Pub. Co., Inc.
1739 South Halsted Street
Telephone CANal 8500.

Subscription Rates:
$6.00 per year in Canada
$6.00 per year outside of Chicago
$8.00 per year in Chicago
3c per copy.

Entered as Second Class Matter March 7th 1914 at the Post Office of Chicago, Ill., under the act of March 3rd 1879.

Naujienos eina kasdien, išskiriant sekmadienius. Leidžia Naujienų Bendrovė, 1739 S. Halsted St., Chicago, Ill. Telefonas Canal 8500.

Užsakymo kainą:

Chicagoje—paštu:	
Metams	$8.00
Pusei metų	4.00
Trims mėnesiams	2.00
Dviem mėnesiams	1.50
Vienam mėnesiui	.75
Chicagoj per išsiuntinėtojus:	
Viena kopija	3c
Savaitei	18c
Mėnesiui	75c
Jungtinėse Valstijose, ne Chicagoj, paštu: (Atpiginta)	
Metams	$6.00
Pusei metų	3.25
Trims mėnesiams	1.75
Dviem mėnesiams	1.25
Vienam mėnesiui	.75
Užsieniuose:	
Metams	$8.00
Pusei metų	4.00
Trims mėnesiams	2.50

Pinigus reikia siųsti pašto Money Orderiu kartu su užsakymu.

Nepriklausoma demokratinė Lietuva

Bankiete, pereitą sekmadienį, p. Antanas Smetona, ragino visus lietuvius vieningai dirbti, kad butų išvaduota iš bolševikiškų okupantų jungo Lietuva. Jisai tarp kitko pasakė:

"Ko norim? Norim laisvos nepriklausomos demokratingos Lietuvos. Tokios, kokia ji buvo paskelbta 18-tais metais. Mums svarbus principai. Pabaltės valstybėse jie negali buti kitokie. Visa kultura, visa valdžia kyla iš apačios... Tokia ji bus, kuomet ji išsivaduos. Toks musų idealas, toks principas."

Šitie sakiniai yra ne iš rašto cituoti, todėl vienaskitas žodis galėjo buti kitaip pasakytas. Bet asmens, kurie tą kalbą girdėjo, liudija, kad kalbėtojo mintys čia yra perduotos tiksliai.

Neabejojame, kad musų skaitytojams buvo tikrai įdomu patirti, jogei p. Smetona šitokiu budu prabilo į chicagiečius, kurie rengė jam priėmimo bankietą. Pirmame savo pasirodyme, New Yorke, jisai apie demokratiją neužsiminė. Net ir atvykęs iš Washingtono į Chicagą, jisai dar kalbėjo apie demokratiją labai abejingai. Jo pareiškime, kuris buvo įteiktas spaudos atstovams, buvo nurodyta, kad politinis mokslas aiškiai nepasakąs, kas yra demokratija, o kas ne.

Tikrumoje demokratijos esmėje nėra nieko paslaptingo. Pats p. Smetona dabar sugebėjo ją išreikšti vienu neilgu sakiniu:

"Visa kultura, visa valdžia kyla iš apačios."

Iš apačios, tai yra — iš liaudies, iš žmonių turi kilti demokratijos valdžia.

Tos demokratijos principai buvo paskelbti 1918 metais, vasario 16 dieną, Lietuvos Nepriklausomybės Deklaracijoje. Tiesą sako p. A. Smetona, kad tie principai yra **"mums svarbus"**. Ir tiesa yra taip pat, kad jie yra svarbūs visoms Pabaltės tautoms.

Bet Lietuva — taip pat, kaip Latvija ir Estija — nepasitenkino demokratijos principų paskelbimu. po 18-jų metų sekė 19-ji ir 20-ji. **Lietuva buvo atstatyta, kaipo nepriklausoma valstybė,** ir per dvidešimt metų ši valstybė gyveno. Kodėl mes dabar turėtume tą Lietuvos nepriklausomybės laikotarpį iš istorijos išbraukti? Kodėl **mums reikia grįžti į 1918 metus, kuomet Lietuva dar buvo vokiečių okupuota?**

Tie demokratijos principai buvo įkunyti **nepriklausomos Lietuvos valstybės Konstitucijoje.** Tai atliko Lietuvos žmonių demokratiniu budu išrinktas Steigiamasis Seimas, kuris susirinko Kaune 1920 m. gegužės 15 d. Pirmas toks Seimas visoje lietuvių tautos istorijoje.

Jeigu sakome, kad Lietuva, kuomet ji išsivaduos, turės but demokratinė — tokia, kokia ji buvo paskelbta 1918 metais, **tai mes negalime ignoruoti nei Steigiamojo Seimo, kuris įvykdė Nepriklausomybės Deklaracijos principus, nei Lietuvos Valstybės Konstitucijos, kurią tas Seimas priėmė.**

Ta konstitucija yra vienintelė **teisėta** konstitucija, kurią turėjo atgimusi, nepriklausoma Lietuva. Vėliau, deja, ji buvo sutrempta, — nors demokratiniai principai, kurie joje išreikšti, yra "mums brangus".

Tad, jeigu mes kalbame apie Lietuvos išvadavimą ir kad ji turės but **laisva ir demokratinė,** tai ar nebus logiška siekti to, kad busimoje Lietuvoje pirmiausia butų atsteigta ta santvarka, kurią jai nustatė Steigiamojo Seimo paruoštoji Valstybės Konstitucija?

Tuomet mums visiems bus aišku, **kokios demokratijos mes norime.** O kitaip, tai mes, apie "demokratiją" kalbėdami, dažnai kits kito nesuprasime. Juk ir Stalinas savo aziatišką šlykštybę vadina "demokratiškiausia pasaulyje konstitucija". Visokių spalvų fašistai taip pat mėgsta kai kada padeklamuoti apie "demokratiją".

Visos tariamos "konstitucijos", kurias p. A. Smetonos vyriausybė buvo paskelbusi po nelaimingojo 1926 m. perversmo, buvo be vertės. Todėl ir visi aktai, kurie buvo padaryti, pasiremiant tomis "konstitucijomis", buvo ne teisės, bet **sauvalės aktai.** Bolševikų smurtas tuos sauvalės aktus nušlavė — taip pat, kaip nušlavė ir jų autorius.

Mes visi trokštame, kad Lietuva tų smurtininkų jungu nusikratytų. Bet argi mes norime, kad butų atsteigtas Lietuvoje tas sauvalės režimas, kuris tenai buvo laikinai įsigalėjęs, kuomet buvo sutrempta teisėtoji valstybės santvarka? Ne, ir dar kartą ne!

Pats p. A. Smetona nurodo, kad busimoji nepriklausoma Lietuva turės buti demokratiška. Tai kam gi tuomet reikia **nedemokratiškos ir neteisėtos** valdžios "kontinuiteto"?

Valstybės "kontinuiteto" — tai kas kita. Lietuvos valstybė, kad ir laikinai užgniaužta, dar turi įvairių ryšių su užsieniais, turi turto Amerikoje ir kitur, turi pasiuntinybes ir konsulatus. Bet Lietuvos liaudies balsu kalbėti kolkas nėra įgaliotas nė vienas asmuo. Kas kėsinsis sauvališkai jos likimą spręsti, kuomet ji yra supančiota ir prispausta, tas nesielgs teisingai.

Tad eikime prie įvykdymo musų demokratinio idealo, neužmiršdami nė vieną valandą, kad **tik Lietuvos žmonės turės teisę kalbėti už save,** kuomet ateis išsivadavimo valanda, — nes "visa kultura, visa valdžia kyla iš apačios"!

APŽVALGA

SOVIETŲ OKUPACIJA LENKIJOS

Londone yra leidžiamas pusiaumėnesinis žurnalas "Free Europe" (Laisvoji Europa), kuriame yra gvildenami einamieji įvykiai ir tarptautinės politikos klausimai iš taškaregio tų žmonių, kurie geidžia, kad dabartinį karą laimėtų Anglija ir jos sąjungininkai. Tas žurnalas neseniai išleido 35 puslapių knygelę apie sovietų okupaciją Lenkijos. Ją parašė lenkas.

Istorinė knygelės dalis, kurioje kalbama apie lenkų viešpatavimą Baltgudijos ir vakarinės Ukrainos srityse, yra tendencinga ir ne labai įtikinanti. Socialinės problemos, su kuriomis teko grumtis prieš-karinei Lenkijai, beveik nepaliestos. Bet apie bolševikų viešpatavimą rytinėje Lenkijoje knygelė paduoda įdomių faktų. Ji aprašo, kaip okupantai pradžioje elgėsi atsargiai, žadėdami nekeisti ekonominės ir politinės krašto santvarkos; kaip jie paskui pradėjo vykdyti vieną po kitos sovietines "reformas" ir grobti žmonių turtą po "nacionalizacijos" priedanga; kaip jie gabeno į Rusijos gilumą lenkų dirbtuves; kaip jie panaikino lenkų zlotus ir įvedė rublius; kaip paėmė į valdžios rankas didesniuosius žemės ukius ir po to ėmė versti smulkiuosius ukininkus dėtis į kol-chozus.

Šitas vaizdas mums yra gerai pažįstamas, nes visai panašiu budu bolševikai elgėsi ir okupuotoje Lietuvoje. Tą pačią "kvarmą" Maskva turi visiems kraštams, kurie patenka po jos valdžia. Kuomet sovietų komisarai pravedė rytinėse Lenkijos provincijose apgavingus "rinkimus" (kaip ir Lietuvoje), sudanė "tarybinį" valdymo aparatą ir užtvindė kraštą Stalino žvalgybos agentais, tuomet okupantai nusiėmė maskas ir pradėjo šeimininkauti "be ceremonijų". Prasidėjo masiniai "buržujų" suėmimai, inteligentų persekiojimai ir masiniai gyventojų deportavimai į Rusijos gilumą. Iš pasienio sričių buvo vežami į Rusiją visi neištikimi bolševikams gyventojai.

"Pagal šitą planą", skaitome paminėtoje brošiuroje, "5,000 žmonių buvo išgabenti iš Kuty (prie Romanijos sienos) ir Kolomyja apskričių, 1,000 šeimų iš Podhajce, 1,400 asmenų iš Drohobycz."

Pradžioje bolševikai sakė, kad jie išvaduos "kraujo brolius" ukrainiečius ir baltgudžius nuo lenkų jungo. Bet greitai visi okupuotojo krašto gyventojai pajuto, kad juos visus slėgia to paties despoto letena, ir tautiniai nesutikimai tarp lenkų, ukrainiečių ir baltgudžių tapo užmiršti. Visi jie dabar neapkenčia bolševikų tironų ir laukia progos numesti priespaudos jungą.

DEMOKRATINIO VEIKIMO SĄJUNGA

Visa eilė pažangių Amerikos žmonių, kurie ligšiol veikė pacifistiniame judėjime, suorganizavo "Demokratinio Veikimo Sąjungą" (Union for Democratic Action). Jos pirmininkas yra teologijos profesorius Dr. Reinhold Niebuhr. Į Sąjungą įstojo Alfred Baker Lewis, Freda Kirchway, Dr. John L. Childs ir k.

Tie asmens pirmiau buvo susispietę aplink socialistą Normaną Thomasą, kuris dar ir šiandien nemato, kad Amerikai gręsia pavojus, jeigu totalitarinės valstybės laimėtų karą.

Aukščiau paminėtieji asmens suprato, galų gale, kad demokratija turi kovoti prieš diktaturas ne tiktai šioje šalyje, bet ir visame pasaulyje, nes dabar yra sprendžiamas žmonijos ateities likimas.

DRĄSOS JAM NETRUKSTA

Rokas Mizara turi drąsos prikaišioti "meluvimą" tiems, kurie kelia aikštėn bolševikų okupantų daromas Lietuvoje šunybes. Tarp kitko jisai rašo:

"'Naujienos' kadaise paskelbė 'slaptraščiu' (kodu) rašytą laišką ir pareiškė, jog tai esąs Lietuvos valstiečio laiškas 'apie baisumus'...

"Tai buvo kvailas melas, kurio ir 'Naujienos' daugiau nebekartoja."

Tas Brooklyno penktakojis drįsta vadinti melu **tikrą faktą,** kurį patikrino visas "Naujienų" Redakcijos štabas ir keletas kitų asmenų, mačiusių tą slaptraščiu rašytą laišką savo akimis. Ne tiktai laišką mes matėme, bet ir **kalbėjomės su žmogum, kuris jį gavo** iš Lietuvos ir prašė, kad Redakcija padėtų jį iššifruoti (kas ir buvo padaryta).

Bet Amerikos lietuviai nuolatos gauna įvairiais keliais ir ne slaptraščiu rašytų laiškų nuo savo giminių ir draugų iš Lietuvos, kurie neabejotinai rodo, kad tarybiniame "rojuje" viešpatauja pasibaisėtina priespauda ir žmonių gyvenimas tolyn darosi vis sunkesnis. Žemiau paduodame ištrauką iš vieno tokio laiško. Tegu Mizara pasiskaito.

MOKESČIUS IMA NUO KARVIŲ IR ARKLIŲ

Viena buvusi amerikietė, kuri dabar gyvena mažame Lietuvos miestelyje, rašo savo dukterei, chicagietei:

"...Už karves reikia mokėti po 3 rublius ant mėnesio už kiekvieną karvę, už arklius ir taip pat už avis tai vilnų turi duoti nuo avies po 600 gramų. Malkų vėl neduoda. Vakar liepė karves suvesti veislines, rusai perka, jog jie nė karvių savo neturi, nė kiaulių. Jie viską iš Lietuvos veža, o laikrašty rašo, kad jie siunčia badaujančiai Lietuvai. Ukininkus taip nori nuvaryti, kad turėtų ukius mesti ir eiti sau, o iš tų ukių darys kolkozus. Daugiau pasauliui girsis, kad ukininkai patys norėję..."

Tai rašo motina savo dukterei apie gyvenimą okupuotoje Lietuvoje.

Šitokio žmonių plėšimo nebuvo Lietuvoje nė prie caro valdžios. Ir dėl to caro valdžia nebuvo taip despotiškai suvaržiusi žmonių teisės, kaip bolševikai. Carizmo laikais spaudą varžė cenzura, bet laikraščiai visgi galėdavo informuoti skaitytojus apie daugelį dalykų, iš kurių budavo galima numanyti, kokia yra žmonių padėtis. Laikraščius leisdavo žmonės, o ne valdžia.

O dabar nėra Lietuvoje nė vieno nepriklausomo nuo valdžios laikraščio. Sovietų valdžia skiria ne tiktai spaudos prižiūrėtojus, cenzorius, bet ir laikraščių redaktorius. Laisvo žodžio spaudoje nebeliko. Ne tik apie politiką, bet ir apie paprasčiausius kasdieninius reikalus žmonės nebegali išreikšti savo nuomonės laikraščiuose.

Šis faktas aiškiausiai liudyja, kad Lietuvos žmonių gyvenimas po sovietų valdžia yra nepakenčiamas. Todėl okupantai ir stengiasi jį paslėpti nuo viešumos.

BRITŲ AMBASADORIUS WILSONO IŠKILMĖSE

NAUJIENŲ-ACME Telephoto

Prezidentas Rooseveltas sako kalbą iškilmėse prie Woodrow Wilson gimimo vietos, Staunton, Va., pereitą sekmadienį. Į iškilmes atsilankė ir Britanijos ambasadorius Lordas Halifaxas. Tai buvo pirmas viešas Prezidento ir Halifaxo pasirodymas kruvoje. Iš kairės dešinėn: Valstijos Sekretorius Cordell Hull, Lady ir Lordas Halifaxas, Mrs. Hull, Mrs. Woodrow Wilson, buv. prezidento našlė, ir Virginia valstijos gubernatorius James Price (už Prezidento).

OKUPUOTOS LIETUVOS ĮMONĖS IR ĮSTAIGOS

KUR BOLŠEVIKAI PRIKIŠO SAVO NAGUS, TEN PRASIDĖJO DEZORGANIZACIJA. — KĄ RAŠO PATYS KOMUNISTAI

(Tęsinys)

Iš kito "Tiesos" aprašymo galime susidaryti vaizdą, kaip atrodo stiklo fabrikas "Aleksotas" Kaune. Šio fabriko direktorium paskirtas "draugas" Rubenšteinas, o šis įmonę tvarko taip: "Kai įeini į stiklo fabriko "Aleksotas" kiemą, tuoj į akis krinta didelė nešvara. Visur primėtyta stiklo šukių, sudaužytų bonkų, riogso plytgalių kruvos. Dėžėse jau nuo rudens guli pusfabrikačiai, kurie nuo drėgno oro nemažai apgadinti. Patvoriuose puvą lentų kruvos. Mediniame sandėlyje, kuris net neužrakintas, mėtosi glėbiai šiaudų. Fabriko viduje irgi ne kitoks vaizdas. Visur pilna šukių, sudaužytų bonkų. Prie "prausyklos" telkšo vandens klanas ir prie jos nesušlapus kojų negalima prieiti. Pašaliuose valkiojasi surudijusios ir neišvalytos formos, kurių pagaminimas labai brangiai kainuoja. Kambaryje, kuris paskirtas valgyklai ir klubui, nešvaru, papuošimai apdraskyti". Fabrike einant apžiurėjimui, atvežė sodos vežimą. Darbininkai ją iškrovė, kol baigėsi darbo valandos, o toliau dirbti atsisakė. Atvirame ore palikta soda galėjo sugesti. Darbininkų komiteto pirmininkas Byla "pats girtas ateina į darbą ir kolioja kitus, kodėl jie girti stoja į darbą".

Štai kitas vaizdelis apie lentpiuvę "Viliją" Kaune. Į ją net pakliuti sunku, "nes kairėje pusėje prie pat vartų stukso visaip susiraizgiusių vielų. Į jas pakliuvus, ištrukti sunku, nes vielos stipriai prišalusios prie žemės." Viduje kiemo guli didelė kruva medžių žievių ir skiedrų. Kitame kiemo gale yra priversta daug piuvenų, lentų nuorėžų, o šalia to dar nemaža kruva... mėšlo. "Panašus reginys įmonės viduje". Obliavimo mašinos iš skiedrų jau vos vos matosi. "Patalpos, atrodo, niekuomet nešluotos". Šiai įmonei vadovauja "partinis žmogus" "draugas" Polunski.

Vilniaus krašto Kučkuriškių ir Naujų Verkų popieriaus gamybos fabrikuose, pasak "Tiesos", atrodo taip, kad jie "buvo daugiau panašūs į mėšlynus, negu į tarybines įmones". Laiptai buvę taip apaugę ledais, kad net pavojinga jais vaiščioti. Skyriuose primėtyta popiergalių, mašinos nešvarios. Dabar esanti pradėta "griežta kova už įmonių švarą", bet ne visi fabrikai supratę švaros reikšmę. Trikotažo fabrike "Avangardas" "daug nešvarių mašinų, kurios stovi dulkėtos, neapvalytos".

"Tarybų Lietuvoje" kažkoks J. Kalkus aprašinėja, kaip atrodo Šiaulių saldainių fabrike "Ruta". Pagal laikraštį, "visi karamelio skyriai nusiskundžia kuru. Krosnys pritaikintos koksui, o dabar vartojamos anglys, dėl ko esti labai daug dumų. Ventiliacija tvarkytina ir kituose skyriuose. Dėl nepakankamos ventiliacijos prisieina kai kuriuose skyriuose dirbti prie adidarų durų. Tai pavojinga dirbančiųjų sveikatai, nes susidaro skervėjai, šaltas oras pusdamas pažeme sudaro pavojų sušilusiems darbininkams, stovintiems prie katilų". Toliau pranešama, kad darbininkės nusiskundžia, jog minimalinės darbo normos nustatytos labai aukštos. "Normas išpildo tik viena kita darbininkė". "Dažnai nė normos neišpildo". Fabriko vadovybė skundžiasi sunkumais gauti kai kurių žaliavų.

Plungės buv. Kučinskio-Pabedinskio tekstilės fabrike, pasak "Tarybų Lietuvos" "švaros reikalai apleisti". Darbininkės mėgstančios vaikštinėti pas drauges pasikalbėti, o "grįžusios prie staklių randa tik pusę sveiko audeklo". Be to, darbo metu mėgstama eiti "pasnausti". Taip darančios ne tik darbininkės, bet ir verpyklos meistras Zigmantavičius.

Kaune buvo sušauktas maisto pramonės atstovų pasitarimas, kuriame tos pramonės komisaras Bilevičius išsitarė: "Priešgaisrinė apsauga musų įmonėse labai bloga. Nesirupinama ir švara. "Kodimo" "Viktorijos", "Raudonosios Pašvaistės", "Fortunos", Panevėžio cukraus ir kiti fabrikai pasižymi nešvara, apsileidimu". Pasak "Tiesos", saldainių fabrike "Kodimo" pakavimo skyriuose stovi dėžė, pilna šiukšlių ir plaukų. Makaronų ir biskvitų fabrike "Viktorija" viskas voliojasi ant grindų. O "Paramos" duonos kepykloje "3—4 dienas stovi šiukšlių dėžė".

Tenka primygtinai pabrėžti, kad visos šios žinios yra paimtos iš susovietintosios Lietuvos laikraščių.

Vasaros Laiką Pailgino Iki Spalių Mėnesio Galo

31 balsu prieš 10 Chicagos Miesto Taryba nutarė Chicagoje pailginti šiems metams vasaros laiką iki paskutinio sekmadienio spalių mėnesio.

Taryba autorizavo referendumą dėl vasaros laiko ilgumo ateinančiais metais.

BERLYNAS, Vokietija, geg. 5 d. — Valdžios sluoksniai pareiškė, kad Jungtinės Valstybės gali praplėsti karo veiksmus, bet jokiu budu negali paveikti į galutinas karo išdavas.

Jeigu Amerika bus įvelta karan, tai jis gali užsitęsti iki 1942 metų, oficialiai paskelbė naciai.

Vokietis tvirtina, kad Amerikos politikieriai nori stoti karan, bet krašto dauguma karo nenori. Naciai nepatenkinti Roosevelto politika.

St. Miščikas-Žiemys.

Ar įspės Libijos tyrų Paslaptį?

(Tęsinys)

Kadangi aname vertime buvo minimas taip pat antras miestas "Wardamaha", buvo mėginta pirma ieškoti šiuo vardu vietovietės Libijos tyruose, nors niekas nieko panašaus nebuvo girdėjęs ir tik po ilgų ieškojimų pasirodė, kad nei tame minėtame rankraštyje, kurio prancuzišką vertimą mokslininkai turėjo, panašus vardas neminimas ir vertėjas tik klaidingai išvertęs vieną arabų žodį, t. y. vieton "wadarbaha" perskaitė "wardabaha", kurį paskaitė miesto vardu, nors ten minimas kelias.

Bet kas gi tas miestas ar oazė vadinamas Zarzura?

Sunku pasakyti, tai paslaptis, kurios dar niekas neišsprendė ir kas žino ar bus kadą išspręsta, nes dar gi nežinoma ką šis vardas reiškia.

Smulkiausiuose Libijos žemėlapiuose tamsta pastebėsi kelias vietas pavadintas šiuo vardu, bet visur žemėlapiuose po šio vardo pastatytas klausimo ženklas, nes nežinia ar tai ir yra ieškoma Zarzura oazė ar dar ją reikia surasti.

Mat, gali buti, kad visi pasakojimai apie Zarzurą yra perdėti ir todėl nei viena iki šiol surasta oazė nepaneši į tą pasakojimą, bet gali buti, kad dar yra kokia nors nežinoma oaza, kuri kaip kartas ir bus ta paslaptingoji Zarzura.

Sakau, dargi jos vardo kilmė nežinoma. Vieni sako, jog tai turi buti vadinama lakštingalų oaza, kiti, jog tuo vardu norima pasakyti, kad tai "Juodukų" oaza, treti dargi sakė, jog "Vandens Ąsočių" oaza.

Ir visiems šiems vardams patvirtinti yra medžiagos yra pakankamai davinių. Pav. jei mes priimsime, jog Zarzura yra taip vadinama "Juodukų" oaza, tai tuojau turite faktą, jog pav. Dachla oazės gyventojai tvirtina, jog juos puldavo juodukai (tuaregai) atvykę iš kažkokios nežinomos oazos, kuri ir bus ta ieškoma Zarzura oaza, kurioje anie plėšikai gyveno arba ją naudojosi savo puolimams kaip išeinamuoju punktu. Bet kur ji yra? Niekas nežino.

Tolimesni tyrinėjimai parodė, jog ištiesų nevandeninguose tyruose randami paukščiai, tarp jų dargi lakštingalos, kurios turėjo iš kur nors atlėkti, o kadangi sakoma, kad Zarzura vadinama "Lakštingalų" oaza, jie turi iš ten atlėkti, bet sugaudyk iš kur paukštis atlėkė ir į kur jis lekia.

Buvo atkreipta dėmesys ir į trečią pavadinimą, taip vadinamą "Vandens Ąsočių" oazės vardą. Ir savo laiku dargi praskambėjo žinia, kad Zarzura oazė surasta, nes mokslininkas Dr. Ball surado 1917 m. taip vadinamą Potery Hill, pakraušę, kur prie jos buvo rasta labai daug vandens ąsočių, kuriuos nežinia kokia žmonių giminė ar tauta buvo juos palikus ir naudojo retkarčiais ar savo prekybinėse kelionėse ar karo žygiuose kaip vandens stotį ir pasilsio vietą.

O gal tai ir yra Zarzura?

Nežinia, nes vienas pasakojimas tvirtina, kad ji turi buti tarp Kufra ir Baraija oazų, kiti pasakojimai sako, jog tarp Mirga ir Dongola arba dargi tarp šių ir Selima, dar kiti tvirtino, jog Zarzura oazoje turi buti labai daug alyvos palmių ir t.t.

Bet nieko panašaus arba nieko tikro iki šiol negalima sakyti ir ji vis dar tebeieškoma.

Šiek tiek vilčių suteikė visai neseniai surasti minėtą oazą, nors ir su dideliu pavojumi tiems, kurie ją butų suradę, kuomet Kufra oazę užėmus italams 1930 m. iš ten visgi dalis Senussi arabų pasitraukė į tyrus ir pranyko lyg į žemę prasmegę.

Vieni sakė, jog jie žuvo paprastai tyruose, kiti norėjo tikėti, kad pasitraukė į tą paslaptingą oazą, apie kurią jie seniai žinojo, bet apie kurią slėpėsi ką nors kalbėti svetimiems.

Padėtis buvo ne iš patogiųjų, nes jei jie iš tiesų pasitraukė į nežinomą oazą, tuomet juos užtikus negali tikėtis pasprukti, nes jie norėdami išlaikyti paslaptyje savo gyvenamą vietą, neleis anam iš jų tarpo pasitraukti arba prozaiškai kalbant — nužudys.

Bet visai netikėtai Egipto valstybinis matininkas P. A. Clayton pabėgusių senussi likučius užtiko Uwainat oazoje, nors tiesa, labai nedaug.

Ir kiek 1923 m. dar tas pats matininkas P. A. Clayton princai Kemal en Din ir Omar Tussun (abudu giminaičiai dabartinio Egipto karaliaus tėvo Fuado), dr. Ball, majoras Bagnold ir maj. Beadnell, pulkininkas Forto Lancey, p. Douglas Newbold ir kiti beieškojo gan gerai ir ilgom automobilių ekskursijom, nieko panašaus nerado, nors šlaip suteikė nemaža gausios geografinės medžiagos apie Libijos tyrus tarp kitko tuose tyruose užtiko Kufra oazoje nužudyto vokiečių keliauninko Rohlfs paliktus 1874 m. užrašus iš savo kelionės.

Kadangi visgi nebuvo visai paneigta mintis, jog dalis iš Kufra pabėgusių arabų apsigyveno kur nors nežinomoje oazoje, nesiliauta ieškoti ir 1932 m. pavasarį anglų lakunas Sir Robert Clayton, East Clayton, jau minėtas matininkas P. A. Clayton, vengrų grafas L. E. von Almasy ir vienas anglų karo lakstytuvų karininkas esantis Egipte, suruošė didelę ekspediciją su sunkiaisiais automobiliais ir vienu lakstytuvu ieškoti dar kartą taip vadinamą Zarzura oazą.

Lekiant lakstytuvui netoli Kebir kalnagubrių, jis pastebėjo iš lakstytuvo kažkokią ten nemažą lygumą apžėlusią žole ir medžiais, bet dėl blogo oro ir dėl tinkamų instrumentų stokos, lakstytuvo insėdai negalėjo tiksliai nustatyti vietą, kur ta oazė yra, gi kuomet išvyko automobiliais tos vietos ieškoti, išvažinėję virš šimto kilometrų į šiaurę nuo Kebir, visgi tos vietos nesurado, nors rado kitą nedidelę oazą, kurios uolose buvo žymu kažkoki piešiniai, matyti, senovės gyventojų padaryti, bet visgi tai nebuvo ta pati oaza, kurią matė iš lakstytuvo.

Tiesa, iš šios oazos ėjo per tyrus tolyn kelias nužymėtas akmenimis, bet ekspedicijos nariai nesiryžo toliau keliauti dėl stokos atsargos kaip benzino, taip maisto.

Sugrįžus anglui Sir Robert Clayton Anglijon, jis greitai mirė, bet matininkas P. A. Clayton ir mirusio našlė nutarė darbą tęsti ir bene 1933 m. pabaigoje suruošė antrą ekspediciją ir minėtą oazę rado, bet ten nebuvo nei jokių gruvesių, nei dargi vandens, tokiu budu ir ten nerasta Zarzura oazė.

Prieš šį karą, bene 1934 m. spaudoje buvo pasirodžius žinia, jog ruošėsi ton vieton keliauti Afrikos tyrinėtojas prof. Leo Frobenius su grafu Almasy, kuris dalyvavo lakstytuvo ekspedicijoje, bet ar jie išvyko — nežinau, nes toliau neteko nieko naujesnio spaudoje rasti, antra, gyvenimo aplinkybės sutrukdė tuo klausimu domėtis, bet faktas, jog ši oazė dar nerasta ir kuomet išgirdau, jog anglai ruošiasi Kufra oazėn, apsidžiaugiau, tikėdamasis, jog karo lakstytuvai, kurie šiandien skraido daug toliau ir žvalgosi daug akyliau gal netyčia rasti tą seniai ieškomą oazę.

O gal italai bėgdami nuo anglų, netyčia gal klaidžiodami pasiekti šią paslaptingą vietą ir laukti karo pabaigos pasislėpę nuo anglų.

Vienų žodžiu, jei Zarzura oazė iš tiesų yra, gali buti pasveikinta civilizuoto pasaulio kaip kartas moderniškiausiu budu: bombanešiais ir kulkosvaidžių ugnimi, kas, be abejo, vietos gyventojams primintų pasaulio pabaigą nežinant visų moderniškų išradimų, gyvenant dar prieš kelis tukstančius metų buvusių gyvenimu. Palauksime...

(GALAS)

Keista "Nusižudymo Mašina."

[ACME-NAUJIENŲ Photo]

Deputatai John Stoney (kairėj) ir Mathew Cegielski iš South Bend, Ind., tiria "nusižudymo mašiną", kurią panaudojo Dr. Robert Calph, 36 metų, kojų gydytojas iš Elkhart, Ind.

Rothschild Paliko $2,000,000 Turto

Neseniai miręs Chicagos biznierius, Maurice L. Rothschild paliko testamentą, kuriame paskirsto beveik lygiom, labdaringoms organizacijoms ir mokslo įstaigoms, taipgi šeimynai ir giminėms, apie $2,000,000. Jisai buvo viršininkas Rothschild krautuvių Chicagoj ir kitur.

Washable LIQUID TILING

$1.75 Kvorta
$6.00 Galionas

Vienas kotas suteikia jusų maudynei ir virtuvei žvilgančią baltą spalvą, švelnią kaip stiklas. Dažnas plovimas nesugadins žvilgėsio. Taipgi 32 modernios spalvos jusų rakandams.

Kuponas
Išmėginti Pasiulymas
Liquid TILING 1 kenas 35c
1 Šepetys 25c
Vertė, 60c
Viskas už 25c
No Mail Orders

Robertson & Co.
"The House of Liquid Tiling"
1342-44 W. Madison St.
5340-42 N. Clark St.
2514 Devon Ave.
434 E. 79th St.
929 Davis St., Evanston
904 S. Fifth Ave., Maywood

MASTER WINDOW SHADE CO.
S. J. Vondrak Tel. Lafayette 4560
Langam Užd angalus Padarom ant Užsakymo
FIRANKOM LAZDAS..MES NUMIERUOJAM IR UŽKABINAM TAVERNOMS, NAMAMS IR MOKYKLOMS VENETIAN BLINDS
1803 WEST 47th STREET (ARTI WOOD ST.)

CRANE COAL COMPANY
5332 So. Long Avenue
Telefonas PORTSMOUTH 9022
POCAHONTAS Mine Run iš geriausių mainų, daug dulkių išimta $7.80
Perkant 5 tonus ar daugiau,
Smulkesni Yra Daug Pigesni
Sales Tax ekstra.
BLACK BAND LUMP $9.75

Spausdinam

PLAKATUS, BILIETUS
BIZNIO KORTELES
DR-MS ATVIRUKUS
KONSTITUCIJAS IR
DAROME VISOKIUS
SPAUDOS DARBUS

NAUJIENOS
1739 South Halsted Street
CHICAGO, ILLINOIS
Tel. Canal 8500

Pirm Negu Pirksite—MATYKITE MUS!
Jųs persitikrinkite, kad Mes Turime Didžiausį Pasirinkimą Puikios Rušies

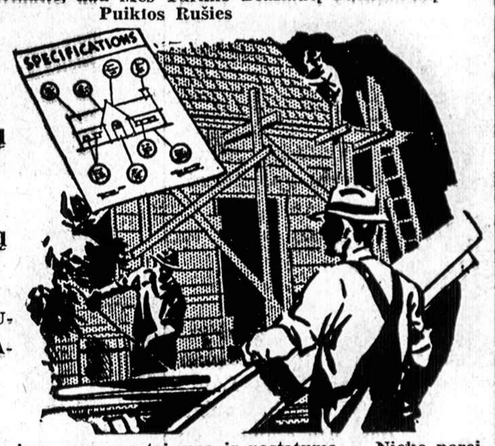

• Lentų
• Medžiagų Stogams
• Medžio Reikmenų Statybai

IR VISOKIAUSIŲ KITŲ STATYBOS MEDŽIAGŲ

Mes finansuosime jusų namo pertaisymą ir pastatymą — Nieko nereikia numokėti. Mokėkite per Tris Metus—Apkainavimai Nemokamai
LIETUVIŠKAS PARDAVĖJAS
CARR-MOODY LUMBER CO.
STANLEY LITWINAS—Generalis Vedėjas
3039 So. Halsted St. VICtory 1272

DOMINIKAS KURAITIS — Savininkas
AGENTAI
Jonas Rodinas, Jonas Jasinskas
Ant. Labanauskas, H. Rajewski
"Shorty"

VALVE-IN-HEAD Buick MOTOR CARS

MILDA
BUICK SALES
VIENINTĖLĖ LIETUVIŲ BUICK'O AGENTURA
NAUJA VIETA:
907 West 35th Street, Chicago
Telefonas: LAFAYETTE 2022 • Rez. Tel. VICTORY 2499

FEDERAL SAVINGS AND LOAN INSURANCE CORPORATION
SAFETY OF YOUR INVESTMENT
INSURED UP TO $5000.

NUIVERSAL SAVINGS & LOAN ASSOCIATION
Čionais jusų sutaupos yra apdraustos iki $5,000 per Suv. Valstijų Valdžios Agenturą Federal Savings and Loan Insurance Corp., Washington, D. C.

Apsisaugokite!!!

JUSŲ INDĖLIAI NEŠA 3½% DIVIDENDŲ.

Amerika budavoja karo pramonę, kad apsisaugoti nuo priešų. KIEKVIENO LIETUVIO yra priedermė apsisaugoti nuo sekančios depresijos. Geriausia jusų apsauga bus atidarymas sąskaitos

UNIVERSAL SAVINGS & LOAN ASS'N.
1739 SOUTH HALSTED STREET
Atdara kas dieną nuo 8 val. ryto iki 2 val. vakaro. Šeštadieniais iki 6val. vakaro.

Jei insurance reik, pas Dr. P. Vileišį EIK
DR. P. VILEIŠIS
Atstovas
Prudential Ins. Co. of America
175 W. Jackson HAR. 2500
Home Office Newark, N. J.
4432 S. California Ave. Laf. 6771

Remkite Lietuvišką Žyduką,
NATHAN KANTER
MUTUAL LIQUOR CO.—WHOLESALE
4707 S. Halsted St.
Tel. Boulevard 0014

BRIDGEPORT ROOFING AND SHEET METAL CO.
3216 S. Halsted St. VICtory 4965
Stogus, rynas, stoglangius ir sienų apmušimus.
Taisome bet ką. Atnaujiname bet ką. Darbas užtikrintas. Pilnai apdraustas.

Nepriklausomybė
yra brangiausias tautos turtas.
Atskiras žmogus Nepriklausomybę gali atsiekti tik budamas finansiniai apsirupinęs. Statykite, remontuokite ir įsigykite namus pagal musų ilgamečio išmokėjimo planus. Taupykite ir paskolas imkite žymiausioje lietuvių įstaigoje. Už apdr. F. S. ligi $5,000 mokame 3½%.
KEISTUTO SAVINGS and LOAN ASSOCIATION
JOS. M. MOZERIS, Sec.
3236 S. Halsted St. CAL. 4118

Sieniniai popieriai, maliavos, aliejai, automobilių įrankiai, peiliai ir namų reikmenys, taipgi plumbingas ir elektros prietaisai

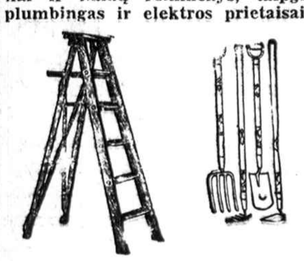

PEOPLES
Hardware & Paint Co.
1901 WEST 47th STREET
Tel. LAFayette 4139

STATOME NAUJUS NAMUS

• Murinius arba medinius
• Taipgi taisome senus
• Parupinam paskolas lengvomis sąlygomis
• Jei turi lotą, pastatysim namą ir mokėsi už jį kaip rendą
• Pirm negu duosi darbą, kreipkitės pas mus, gausi geras sąlygas
• Aprokavimas dykai

B. SHUKIS & CO.
4131 S. Francisco Av.
Phone LAFayette 5824

SVEIKATOS KLINIKAS
TONSILUS Išima už $13.50
PRABUVIMAS Ligoninėje $50.00
RAUDONGYSLIŲ Išėmimas ir Ligon. $25.00
REUMATIZMAS Greita Pagelba $2.00
GYDO VISOKIAS LIGAS
Ekzaminacija ir vaistai $1.00
DOUGLAS PARK HOSPITAL
1900 So. Kedzie Ave. Chicago

• FOTOGRAFAS
CONRAD
FOTOGRAFAS

Studija įrengta pirmos rųšies su moderniškomis užlaidomis ir Hollywood šviesomis. Darbas garantuotas.
420 W. 63rd St.
Tel. ENG. 5883-5840

VICTOR BAGDONAS
LOCAL & LONG DISTANCE MOVING
Perkraustom forničius, pianus ir visokius rakandus bei štorus. Vežam į farmas ir kitus miestus. Žema kaina. Musų darbas garantuotas. Taipgi pristatom anglis į visas miesto dalis.
3212 So. Halsted St.
Šaukit Tel. VICTORY 0066

Garsinkitės "N-nose"

Illinois-Indiana-Michigan-Wisconsin Žinios

Streikas Trijose Detroito Dirbtuvėse

DETROIT, Mich. — CIO Auto Workers unija sustreikavo ir reikalauja didesnių algų trijose Excell-o Corporation dirbtuvėse, kurios gamina mašinas lėktuvų gamybai, lėktuvų dalis ir motorus laivams.

Dėl Pusės Cento Skirtumo Negali Streiko Likviduoti

Atidavė Waukegano Dirbtuvės Ginčą Washingtonui

WAUKEGAN, Ill. — Virš tris savaites užtrukęs streikas Greiss Pfleger Tannery dirbtuvėj vakar buvo pavestas specialei ginklų pramonių darbo tarybai, Washingtone, spręsti.

Streiką bandė likviduoti du federalės valdžios tarpininkai, Richard E. Harris ir Bryan Laser, bet jie negalėjo abiejų pusių suvesti deryboms.

Streikuoja Daug Lietuvių

Dirbtuvę, ir CIO Odos darbininkų unija, kuri streiką paskelbė, dabar teskiria "pusė cento." Unija reikalauja pakelti algas 4c., valandai, bet kompanija neina aukščiau 3½ centų.

Streikuoja apie 650 darbininkų, jų tarpe gana daug lietuvių.

Illinois Kasėjai Nori $1,000,000 Nedarbo Pensijomis

UMWA Reikalauja Pašalpos Streikavusiems Nariams

SPRINGFIELD, Ill. — Valstijos darbo departamentas vieną jau atmetė, bet United Mine Workers šiandien vėl įteiks naują reikalavimą paskirti $1,000,000 nedarbo pensijomis angliakasiams, kurie streikavo nuo balandžio 1.

Tokios pensijos sako unija, priklauso 25,000 angliakasių.

Unijos reikalavimui pritaria ir Illinois kasyklų operatoriai.

LaFollette'as Hinsdale'yj

HINSDALE, Ill. — Ketvirtadienio vakare vietos mokyklos salėje kalbės Philip F. LaFollette, buvęs Wisconsino gubernatorius. Jisai yra stambus šulas izoliacionistų organizacijos, "American First Committee".

PASTATĖ DU DERBY REKORDUS

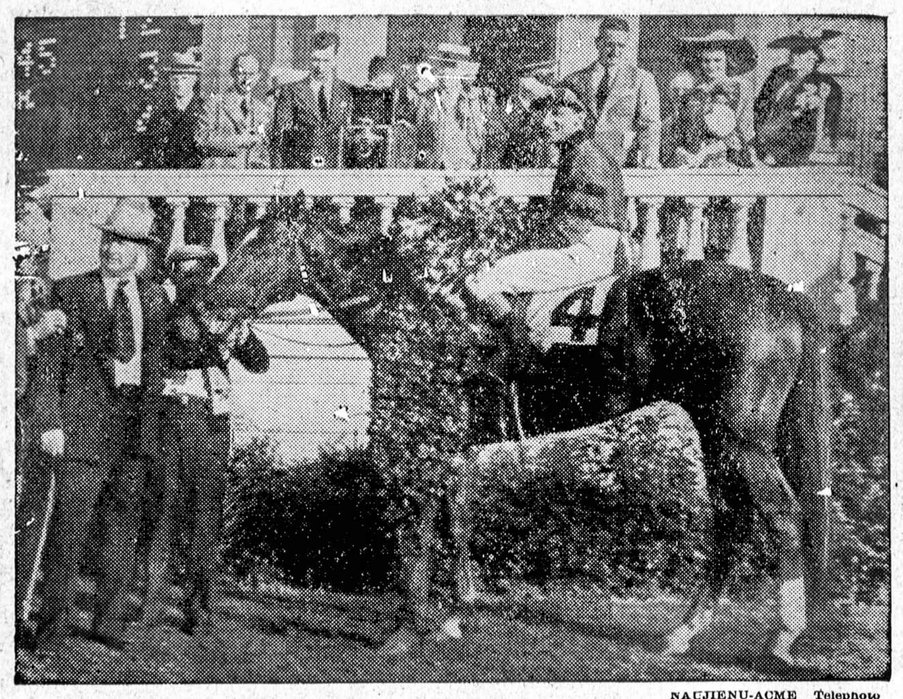

NAUJIENŲ-ACME Telephoto

Arklys Whiraway su trenerfu Ben Jones ir jojiku Arcaro, apdovanojami tradiciniu gėlių vainiku Churchill Downs stadijone po to kai šis arklys, laimėjo pirmą vietą, pastatydamas 2 rekordu: laiko ir piniginio prizo—$61,275.

Vėl Ligoninėj 51-mai Operacijai

HAMMOND, Ind. — 51 metų Mrs. Bertha Otvos vėl ligoninėj. Ligoninėse ji praleido daugiau negu pusę paskutinių dvylikos metų ir pergyveno viso 51-ną operaciją. Ji serga vidurių liga.

Gyvena adresu 1029 Conkey avenue, ir turi du vaiku, vieną 19, kitą 17 metų amžiaus.

Daktarams ir ligoninėms ji yra išleidusi apie $22,000. Tikisi, kad ši operacija "bus paskutinė".

Autom. Užmušė Kunigą

OTTAWA, Ill. — Ant vieškelio U.S. 6, prie Ottawa, apvirto automobilis, kuriame važiavo 29 m. kun. L. A. Grybouskas, vikaras šv. Valentino bažnyčioje, Peru, Ill.

Jis buvo užmuštas.

Southhavenietė Mich. "Blossom" Karalaitė

BENTON HARBOR, Mich. — Graži, 21 metų blondinė iš South Haveno, Mich., Jean Muske, buvo išrinkta Michigano valstijos "Žiedų (Blossom) Karalaitė", Vyšnių festivalui, kuris šią savaitę vyksta Benton Harbore. Dabar ten pats vyšnių žydėjimas.

Konkurse dalyvavo apie 18 mergaičių.

Teis 8 Labdarybės Dept. Tarnautojus

"Už Perdidelį Politikavimą"

SPRINGFIELD, Ill. — Illinois Civil Service komisija šaukia teismui aštuonis Illinois labdarybės departamento tarnautojus, už "perdidelį" politikavimą pereituose rinkimuose.

Kadangi jie paeina po Civil Service komisijos jurisdikcija, ir jų darbai skaitomi pastoviais, nežiurint valdančių partijų pasikeitimų, jiems draudžiama politikoje veikti.

Kaltinamieji dirbę demokratų partijos naudai. Jie yra iš Manteno ligoninės, iš Kankakee ligoninės ir Pontiac kalėjimo.

Karas "Trumpina Moterų Šukuosenas"

Ir Štai Kodėl

ST. LOUIS, Missouri. — Čia vyksta Mississippi Valley grožio ekspertų konvencija.

Jie nusprendė, kad karas labai veikia plaukų madas.

Moteriškės pageidauja kuklių, paprastų šukuosenų, be didelių puošnių garbanų. Mat, mokesčiai didesni, reikia kartais doleris nusiųsti sunui, broliui ar mylimąjam armijoj. Tad, išlaidoms taupyti, ir šukuosenų problemoms palengvinti — moterys plaukus nešios trumpiau negu dabar. Plaukai iki pečių busianti retenybė.

Pupų Dienos Jau Praėjo, Naujokams Ruoš "Surprizus"

Kitaip, Menki Jie Bus Kareiviai"

CAMP FORREST, Tenn. — Seržantas John Gage mokina virėjus šioje karo stovykloje. kur yra lavinami naujokai iš Illinois valstijos.

"Pupos šiandien, pupos rytoj, pupos ir užporyt" jis aiškina savo mokiniams; yra bloga strategija naujokams valgydinti.

Tie Puikųs Pietųs Namie!

Jiems tiek įgris tos pupos, kad netrukus jie pradės svajoti apie puikius pietus, kuriuos valgydavo namie, ir niekas jiems nerupės tiek, kiek grįžti namo. "Tokie kareiviai niekam netikę."

Geresnė strategija yra kasdien keisti valgį. Reikia juos išmokinti laukti surprizų, kiekvieną dieną duoti ką nors naujo, ir išanksto nieko jiems nesakyti ką jis gaus.

Uždarytas Bankas Žada Dividendų

SPRINFIELD, Ill. — Auditorius Lueder praneša, kad autorizavo Citizens banką, Chatsfielde, Livingston apskrityj, išmokėti 20% dividendą depozitoriams, siekiantį $19,037. Su šiuo dividendu depozitoriai bus atgavę 90% savo pinigų.

Ketvirta Nelaimė Selfridge Karo Stotyj

DETROIT, Mich. — Prie Selfridge karo aviacijos lauko nukrito ir sudužo 39-to pursuit skvadrono lėktuvas. Lakunas leit. W. A. Watson išsigelbėjo parašiutu.

Tai ketvirta tokia nelaimė keturių savaičių bėgyje.

Užmušė Moteriškę, Mažą Mergaitę

FRANKLIN PARK, Ill. — Prie Franklin Parko Milwaukee linijos ekspresas sudaužė keleivinį automobilį, užmušdamas moteriškę ir mažą mergaitę, kurios jame važiavo. Jos yra Mrs. Stella Bryant, 2920 Maple st., ir jos globuotinė, 4 metų Mary Lou Draper.

Likvidavo Streiką, Pakėlė Algas

BLUE ISLAND, Ill. — Laimėję 5c valandai algų pakėlimą tiems, kurie apmokami valandomis, ir 10% tiems, kurie apmokami už akordinį darbą darbininkai atšaukė streiką Chicago Copper and Chemical Company dirbtuvėje.

Streikavo apie 50 žmonių. Pirmiau jie gaudavo minimum 38 centus į valandą.

Naujienų Pavasarinis
PIKNIKAS

Sekmadienį,
Gegužės 25, 1941

LIBERTY DARŽE
Willow Springs, Ill.

LAIDOTUVIŲ DIREKTORIUS
John F. Eudeikis
SENIAUSIA IR DIDŽIAUSIA LAIDOJIMO ĮSTAIGA

AMBULANCE
DIENĄ IR NAKTĮ
Visi Tel. YARDS 1741-1742
4605-07 So. Hermitage Ave.
4447 South Fairfield Avenue
Telefonas LAFAYETTE 0727
Dykai KOPLYČIOS VISOSE CHICAGOS DALYSE

Klausykite musų radio programų Antradienio ir Šeštadienio rytmečiais, 10:00 val. ryto iš WHIP stoties (1520 K.)
Su POVILU ŠALTIMIERU

Laidotuvių Direktoriai

NARIAI
Chicagos, Cicero Lietuvių Direktorių Asociacijos

Ambulance Patarnavimas Dieną ir Naktį
TURIME KOPLYČIAS VISOSE MIESTO DALYSE

ANTHONY B. PETKUS
6812 So. Western Ave. Phone GROvehill 0142
1410 South 49th Court, Cicero Phone Cicero 2109

J. LIULEVIČIUS
4348 S. California Avenue Phone LAFayette 3572

P. J. RIDIKAS
3354 So. Halsted Street 710 West 18th St.
Telefonas YARDS 1419.

I. J. ZOLP
1646 West 46th Street Phone YARds 0781

S. P. MAŽEIKA YARds 1138
3319 Lituanica Avenue YARds 1139

LACHAWICZ IR SUNŲS
2314 West 23rd Place Phone CANal 2515
SKYRIUS: 42-44 East 108th Street Tel. Pullman 1270

ALBERT V. PETKUS
4704 So. Western Avenue Phone LAFayette 8024

ANTANAS M. PHILLIPS
3307 Lituanica Avenue Phone YARds 4908

INSURANCE
(APDRAUDA)

- PILNĄ APDRAUDĄ AUTOMOBILIAMS.
- APDRAUDĄ NAMŲ NUO UGNIES.
- APDRAUDĄ RAKANDŲ.
- APDRAUDĄ NUO VAGIŲ.
- APDRAUDĄ LANGŲ.
- TAVERNŲ ir namų savininkų, kurioje randasi tavernai nuo Public Liabilities.

NAUJIENŲ
Raštinėje per
A. RYPKEVIČIŲ
1739 S. Halsted St.

Raštinė atdara kas vakaras iki 8 val. Sekmadieniais — nuo 9 ryto iki 1 val. popiet.

AKIŲ SPECIALISTAI

DR. VAITUSH, OPT.
LIETUVIS

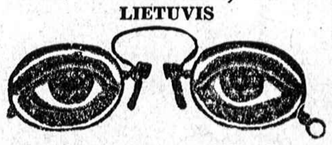

Mano 20 metų praktikavimas jusų garantavimas
Optometrically Akių Specialistas
Palengvina akių įtempimą, kuris esti priežastimi galvos skaudėjimo svaigimo, akių aptemimo, nervuotumo, skaudamą akių karštį, atitaiso trumparegystę ir toliregystę. Prirengia teisingai akinius. Visuose atsitikimuose egzaminavimas daromas su elektra parodančia mažiausias klaidas. Specialė atyda atkreipiama į mokyklos vaikus. Kreivos akys atitaisomos.
VALANDOS: nuo 10 ryto iki 8 vak
Nedėlioj pagal sutartį.
Daugelyj atsitikimų akys atitaisomos be akinių. Kainos pigiau kaip pirma.
4712 South Ashland Av.
Phone YARDS 1373

DR. G. SERNER
LIETUVIS AKIŲ GYDYTOJAS

Tel. Yards 1829
Pritaiko Akinius
Kreivas Akis
Ištaiso.
Ofisas ir Akinių Dirbtuvė
756 WEST 35th STREET
kampas Halsted St.
Valandos nuo 10 iki 4, nuo 6 iki 8
Nedėliomis pagal sutartį.

Dr. Karl Nurkat
(NURKAITIS)

Atsakomingas pritaikinime akinių už prieinamą kainą, taipgi ant lengvų išmokėjimų.
Randasi kasdien didžiojoj
JOS. F. BUDRIKO Krautuvėj.
3409 So. Halsted St.
Yards 3089

LIETUVIAI

GYDYTOJAI IR DENTISTAI
Amerikos Lietuvių Daktarų Draugijos Nariai.

Phone CANAL 6122
DR. S. BIEŽIS
GYDYTOJAS IR CHIRURGAS
2201 West 22nd Street
Valandos nuo 1—3 ir 7—8
Seredomis ir Nedėl. pagal sutartį.
Rez. 6631 So. California Avenue
Telefonas Republic 7868

Ofiso Tel. VIRginia 0036
Rezidencijos Telefonas:
BEVERLY 8244
Jeigu neatsiliepia, šaukite:
BOULEVARD 1040
DR. T. DUNDULIS
GYDYTOJAS IR CHIRURGAS
4157 ARCHER AVENUE
Ofiso Valandos:
nuo 1—3 ir nuo 6—8:30 val. vakaro.
Nedėlioj pagal sutartį.

Dr. F. Pulsucki Le Van
GYDYTOJAS IR CHIRURGAS
Valandos kasdien 2-4 ir 6-8 vak.
1957 W. Garfield Blvd.
Cor. Damen. Hemlock 6699

A. Montvid, M. D.
West Town State Bank Bldg.
2400 WEST MADISON STREET
Val. 1 iki 3 popiet, 6 iki 8 vak.
Telefonas SEELEY 7330
Namų telefonas Brunswick 0597

Tel. YARDS 3146
VALANDOS: Nuo 11 iki 12, 2 iki 4 ir 7 iki 9.
Pirmadieniais: 2 iki 4 ir 7 iki 8
Šventadieniais: 11 iki 12.
DR. V. A. Šimkus
GYDYTOJAS IR CHIRURGAS
ir Akinius Pritaiko.
3343 SO. HALSTED ST.

DR. STRIKOL'IS
Gydytojas ir Chirurgas
Ofisas 4645 SO. ASHLAND AVE
Ofiso val.: Nuo 2 iki 4 ir nuo 6 iki 8 vak. Nedėlioj pagal susitarimą.
Ofiso Tel.: YARDS 4787
Namų Tel. PROSPECT 1930

DR. C. Z. VEZEL'IS
DENTISTAS
4645 So. Ashland Ave.
arti 47 Street
Telefonas YARDS 2246
Valandos nuo 9 iki 8 vakaro
Seredoj pagal sutartį.

DR. BRUNO J. ZUBRICK'AS
GYDYTOJAS IR CHIRURGAS
NAUJOJE VIETOJE
2403 West 63rd St.
VALANDOS: 2—4 popiet ir 7—9 vakaro, trečiadieniais ir sekmadieniais pagal susitarimą
Telefonas Hemlock 7899.
Namų tel. Republic 4688

Tel. HYDE PARK 3395
Dr. Susanna Slakis
Moterų ir Vaikų Ligų Gydytoja
Dabar priiminės ligonius namuose
6733 S. Crandon Ave.
Vizitai sulig sutarties
(išskiriant trečiadienius ir šešta.)

KITI LIETUVIAI DAKTARAI

Tel. Hemlock 5849
Dr. Peter T. Brazis
GYDYTOJAS IR CHIRURGAS
6757 S. Western Ave.
VALANDOS: 1 iki 3 ir nuo 7 iki 9

DR. A. JENKINS
(Lietuvis)
GYDYTOJAS IR CHIRURGAS
2500 West 63rd Street
Ofiso valandos: nuo 1—4 ir nuo 7—9 val. vakaro ir pagal sutartį.
Ofiso Tel. PROSPECT 6737
Namų Tel. VIRGINIA 2421

DR. MARGERIS
3325 So. Halsted St.
Valandos: nuo 10 r. iki 2 popiet ir nuo 6 iki 8 vakare.
Šventadieniais tik susitarus.
Phone YARDS 7299

KITATAUČIAI

DR. HERZMAN
IŠ RUSIJOS
Gerai lietuviams žinomas per 39 metus kaipo patyręs gydytojas chirurgas ir akušeris.
Gydo staigias ir chroniškas ligas vyru, moteru ir vaikų pagal naujausius metodus X-Ray ir kitokius elektros prietaisus.
Ofisas ir Laboratorija
1034 W. 18th St. netoli Morgan St.
Valandos nuo 10—12 pietu ir nuo 6 iki 7:30 val. vak. kiekvieną dieną, išskiriant šeštadienio vakaro ir nedėliomis.
Tel. CANAL 3110
Rezidencijos telefonai:
Superior 9454 ar Central 7464

Dr. Charles Segal
OFISAS
4729 So. Ashland Ave.
— 2-ros lubos —
CHICAGO, ILLINOIS
Ofiso Valandos:
Nuo 10—12 val. ryto, nuo 2 iki 4 val. popiet ir nuo 7 iki 8:30 val vakaro. Nedėliomis nuo 10 iki 12 valandai dieną.
Phone MIDWAY 2880

Telefonas YARDS 0994
Dr. Maurice Kahn
4631 SOUTH ASHLAND AVE.
Ofiso valandos:
Nuo 10 iki 12 dieną, 2 iki 3 po piet, 7 iki 8 val. Ned. nuo 10 iki 12
Rez. Telephone PLAZA 3200

Naujas Adresas
DR. WM. M. TULLY
DR. V. M. DEMPSEY
Dentistai
4740 SO. ASHLAND AVENUE
(Virš Andes Candies krautuvės)
ŽEMOS KAINOS
Mokėkit Per 18 Mėnesių
10 ryto iki 8 v. vak. YARDS 2148

ADVOKATAI

K. P. GUGIS
ADVOKATAS
Miesto ofisas—127 N. Dearborn St.
Kamb. 1431-1434-Tel. Central 4411-2
Namų ofisas—3323 So. Halsted St.
Valandos vakarais nuo 6 iki 8:30
Telefonas YARDS 0818
Ketvirtadieniais ir Sekmadieniais —pagal sutartį.

A. A. SLAKIS
ADVOKATAS
7 So. Dearborn St.
Room 1230
Ofiso tel. CENTRAL 1824.
Namų tel.—Hyde Park 3395

VYTAUTAS TARUTIS
ADVOKATAS
3133 SO. HALSTED STREET
Tel. CALumet 6877
Val.: nuo 1:00 popiet iki 8 v. vak.
134 N. LA SALLE STREET
Room 2014 Tel. STAte 7572
Val.: nuo 9:00 iki 11:00 ryto.
3149 SO. HALSTED STREET
Tel. VICtory 2679

"LAIMINGIAUSI" ŽMONĖS CHICAGOJE LIETUVIAI — F. LEVICKAI

Ta Valdžia Kartais Turi Gerą Širdį; Laimingas Ir Vincentas Chiolo

Vincentas Chiolo laimingiausias žmogus Chicagoje.

1923 metais, kuomet jis buvo 22, Chiolo buvo nubaustas kalėti už netikrų pinigų platinimą. Leavenworth federaliam kalėjime turėjo išsėdėti keturis metus, bet pabėgo. Per 14 metų Chiolo slapstėsi. Bet buvo teisingas, geras žmogus. Sunkiai dirbo, taupė, apsivedė, dabar auklėja šeimyną.

Atėjo Ateivių Registracija —

Atėjo ateivių registracija Chiolo buvo panikos apimtas "Juk jį pažins iš pirštų nuo traukų!" Jis kreipėsi prie advokato, o tas atsišaukė į federalės valdžios gerą širdį. Patikrinę Chiolo paskutinių metų gyvenimą, valdžios agentai surado, kad jis tikrai buvo pavyzdingas žmogus, ir bausmę jam pilnai dovanojo.

Vakar valdžia jam įteikė pilną paliuosavimą nuo atsakomybės, kurį pasirašė prezidentas Rooseveltas, ir duoda progą jam ir piliečiu palikti.

¤ ¤ ¤

Kodėl Levickai Džiaugiasi

Labai laimingi žmonės yra ir lietuviai, pp. Frank Levickai.

P-a Levickienė buvo nelegaliai atvažiavusi į Ameriką. Visą laiką čia gyvendama nerimavo, krimtosi, kad gal ateis diena, kada ją suims ir gražins į Lietuvą. Tas pavojus ypač pasidarė didelis su ateivių registracija, kuri pastatė pavojuje ir aukščiau minėtą italą Chiolo.

Davė Progą Legalizuoti

Nematydama geresnės išeities, p. Levickienė pasakė teisybę apie savo padėtį valdžiai. Ji pasirodė mielaširdinga ir jai. Suradę, kad pp. Levickai gražiai ir pavyzdingai gyvena, imigracijos valdininkai suteikė jai progą įvažiavimą legalizuoti. Ji turėjo išvykti į Kanadą, ir ten praleidusi porą dienų, sugrįžo į šią šalį, jau su pilna, tikra įvažiavimo viza.

Nereikės Skirtis

Tad, yra pp. Levickams ko džiaugtis. Abu laimingi, kad jiems nebereikės skirtis, kad nelegėsia jokis pavojus jų laimei, ir dabar pastoviai galės pasilikti šioje šalyje gyventi.

Pp. Levickai pirmiaus gyveno adresu 5708 S. Western, dabar turi butą ties 3605 Archer avenue.

Onos Kaitienės Ir Sunaus Laidotuvėms Praėjus

Padėka Draugams, Giminėms.

Balandžio 26 d., Lietuvių Tautiškose kapinėse į nuosavą pp. P. M. Kaičių lotą buvo sudėti pelenai Onos Kaitienės, kuri mirė lapkričio 8 d., 1940, ir sunaus Jono, kuris mirė už keturių mėnesių po motinos mirties, Hawaii salose.

Tos dvi mirtys buvo skaudus smugis Kaičių šeimynai, giminėms ir pažinties draugams.

Abiems velioniams pageidaujant, jų kunai buvo sudeginti.

Į ramią ir gražią amžino poilsio vietą Tautiškose abu nulydėjo labai didelis burys žmonių.

Retai Taip Buna.

Aš, kaipo mirusiųjų giminaitis, tariu širdingai ačiu visiems, kurie lankėsi koplyčioje, ir kurie buvo kapinėse.

Tariu ačiu laidotuvių direktoriui P. J. Ridikui už jo ypatingai gražų patarnavimą laidotuvėse, kurioms panašių turbut nėra buvę Amerikos lietuvių gyvenime. Retai kada pasitaiko vienai šeimynai atsiskirti vienu kartu su motina ir su sunumi.

U. S. Pagerbė Abu Velioniu.

Padėka priklauso gėlių aukotojams ir garbės grabnešiams, kurie nešė didžiulę šios šalies vėliavą, skiriamą velioniui Jonui, kaipo Jungtinių Valstijų karo jureiviui, ir Motinai, davusiai sunų šią šalį ginti.

Pelenų grabelius nešė dvi jaunos moterys, velionių giminaitės.

Šiuo noriu pareikšti padėką taipgi kalbėtojui drg. V. B. Ambrose kuris kalbėjo lietuvių ir anglų kalbomis, taipgi "Naujienoms" už pranešimus apie laidotuves, ir jų aprašymą.

Dar kartą visiems — širdingai ačiu už paskutinį patarnavimą Onai ir Jonui Kaičiams, ir paskutinį sudie. Lai jie ramiai ilsisi po naudingo gyvenimo, gražiam mirusiųjų mieste, Lietuvių Tautiškose Kapinėse.

Kapinėse. —Senas Petras

A. ✚ A.

ONA MAZRIMIENĖ
(po tėvais Rimkaitė)

Persiskyrė su šiuo pasauliu gegužės 4 d., 4:25 val. popiet, 1941 m., sulaukus pusės amž., gimus Lietuvoje, Kražių par., Sodalių kaime.

Amerikoj išgyveno 41 m.

Paliko dideliame nuliudime vyrą Juozapą, 3 sunus—Juozapą, marčią Alexandrą, Kazimierą ir Albertą, 4 dukteris—Moniką Besusparis, žentą Juozapą, M. Lucillę, seserį Šv. Pranciškaus Vienuolyne, Antaniną Salazar, žentą Carlos, Victoriją Jareckas, žentą Vladislovą, 3 anukes ir 3 anukus, brolį Antaną Rimkų ir jo žmoną, seserį Juzefą Kaminskienę ir jos vyrą, pusbrolius, pusseseres, jų šeimynas ir daug kitų giminių, draugų ir pažįstamų.

Kunas pašarvotas namuose, 4409 S. Wood St. Laidotuvės įvyks ketvirtadienį, gegužės 8 d., 8:00 val. ryto iš namų į Šv. Kryžiaus parap. bažnyčią, kurioje atsibus gedulingos pamaldos už velionės sielą, o iš ten bus nulydėta į Šv. Kazimiero kapines.

Visi a. a. Onos Mazrimienės giminės, draugai ir pažįstami esat nuoširdžiai kviečiami dalyvauti laidotuvėse ir suteikti jai paskutinį patarnavimą ir atsisveikinimą.

Nuliudę liekame: **Vyras, Sunai, Dukterys, Marti, Žentai, Brolis, Sesuo ir Giminės.**

Laid. Direkt. J. F. Eudeikis, Tel. YARDS 1741.

LOVEIKIS Siunčiam Gėles Telegramus į Visas Pasaulio Dalis

KVIETKININKAS
Gėlės Vestuvėms, Bankietams ir Pagrabams
3316 So. Halsted Street
Tel. YARDS 7308

URBA Gėlės Mylintiems Vestuvėms, Bankietams, Laidotuvėms, Papuošimams

GĖLININKAS
4180 Archer Avenue
Phone LAFAYETTE 5800

A. ✚ A.

JONAS LABANAUSKAS
Gyv. 4419 S. Artesian Ave.

Persiskyrė su šiuo pasauliu gegužės 4 d., 3:03 v. ryto, 1941 m., sulaukęs 45 m. amž., gimęs Tryškių parap., Daugienų kaime.

Paliko nuliudime moterį Juozapiną, po tėvais Yurevičaitę, dėdę Leoną ir jo šeimą, dėdę Šaltimierą ir jo šeimą, pusbrolius Petrą ir Pranciškų Labanauskus; dėdienę Taurazienę ir jos šeimą, švogerką Bružienę ir jos šeimą, gimines Mr. ir Mrs. Bruno Mitchell ir jų šeimą, Pikelius ir jų šeimą, Yogminienę ir šeimą ir daug kitų giminių, o Lietuvoj—tėvus: Juozapą ir Marijoną.

Kunas pašarvotas Alberto Petkaus kopl., 4704 S. Western Ave. Laidotuvės įvyks ketvirtad., gegužės 8 d., 8 val. ryto iš kopl. į Nekalto Pras. Pan. Šv. parap. bažnyčią, kurioje atsibus gedulingos pamaldos už velionio sielą, o iš ten bus nulydėtas į Šv. Kazimiero kapines.

Visi a. a. Jono Labanausko giminės, draugai ir pažįstami esat nuoširdžiai kviečiami dalyvauti laidotuvėse ir suteikti jam paskutinį patarnavimą ir atsisveikinimą.

Nuliudę liekame: **Moteris, Dėdės, Pusbroliai, Dėdienė ir Giminės.**

Laid. Direkt. Antanas Petkus, Tel. GROvehill 0142.

Hitleris Vėl "Atsako" Pasauliui

NAUJIENŲ-ACME Telephoto

Adolfas Hitleris (stovi antroj platformoj), kalba prieš reichstagą Kroll Operoj, Berlyne, pereitą sekmadienį. Nacių diktatorius pareiškė, kad Vokietija gali nugalėti "bet kokią įmanomą koaliciją pasaulyj". Herman Goering, Vokiečių aviacijos galva, sėdi po emblema. Fotografija prisiųsta iš Berlyno per radiją.

Mirė Jono Petrulio Sesuo

Man yra pranešta, kad Adomas Zubavičius, 2888 Archer Ave., gavo laišką iš Sedos, Lietuvos, kad Jono Petrulio sesuo Stanislava yra mirusi.

Kadangi p. Petrulio antrašas nėra žinomas, tai tikim, kad gal jis sužinos apie tai iš šio pranešimo. — Steponas.

Šių Dviejų Jaunuolių Vestuvės — Motinos Dienoje

Apsiveda Chicagos Un. Koplyčioje.

Sekmadienį, gegužės 11 d. The Thorndike Hilton Memorial Chapel (žinoma, kaipo University Chapel) bus scena vestuvių Theodoros Satkauskaitės, duktės vienos Chicagos žymiųjų lietuvių šeimų, pp. Frank ir Elizabeth Satkauskų. Tą dieną, kaip vienuolikta valandą ryto, Theodora susituoks su John Edward Brodemus. Abu šie busianti jaunavedžiai yra malonus ir simpatingi žmonės, ir gražiai lietuvių tėvų išauklėti. Linkiu jiems gražaus ir ilgo gyvenimo kartu.

Tėvai — Veiklus Lietuviai

Ponai Satkauskai yra gerai žinomi žmonės, kaip lietuvių visuomeninėj veikloj, taip ir biznio srityje. P-ia Satkauskienė yra labai aktyviška musų moterų organizacijose. Ji ypatingai daug dirbo 208-toj SLA Moterų kuopoj ir Chicagos Lietuvių Moterų Klubo veikloj. Kad ji turi neišsemiamos energijos ir nusistatymo nuolatos gyvenime žengti pirmyn, liudija tas faktas, kad išauklėjusi gan didelę šeimą, prižiurėdama biznį, dirbdama draugijose, etc., ji rado laiko dar ir studijuoti. Prieš kelis metus ji pabaigė naprapatijos mokyklą ir dabar pasekmingai toj šakoj praktikuoja.

Turi Ukį Michigane

Tuom tarpu p. Satkauskas yra labai užimtas prižiurėjimu jų nuosavybių, kaip tai Mildos Teatro ir kitų. Bet jo mylimiausias užsiėmimas yra "farmeriauti". Satkauskai turi gražią ukę ant St. Joseph's upės kranto, Michigane. Budami labai svetingi žmonės, jie nuolatos kviečia savo draugus ir pažįstamus praleisti sekmadienį ar šiaip liuosą laiką jų ukėje, kur jiedu nuolatos rodo savo lietuviškos širdies priėmimą visiems. *N. G.*

Mirė Po Nelegalės Operacijos

St. Mary of Nazareth ligoninėje mirė 23 metų motina, Mrs. Rose Smith, 1956 Sheffield avenue. Daktarai surado, kad mirties priežastis buvo užsinuodijimas po nelegalės operacijos.

Policija dabar kamantinėjimui ieško 60 metų moteriškės, Mrs. Madalene Motzny, 1041 Noble st.

Mrs. Smith pagimdė penkis vaikus ir, kaip sako vyras, šešto nenorėjusi.

SUSIRINKIMAI

SLA 226 KUOPOS mėn. susirinkimas įvyks šį trečiadienį, gegužės 7 d., 7:30 val. vakaro, Grigaičio svetainėje 3804 Armitage ave. Maloniekite skaitlingai atsilankyti. —J. Naujalis.

Association of Lithuanian Property Owners of Bridgeport, Chicago, mėnesinis susirinkimas įvyks trečiadienį, gegužės 7 dieną, 7:30 valandą vakare, 3133 So. Halsted St. Susirinkimas svarbus. Visi nariai namų savininkai butinai maloniekit atsilankyti. Randas daug svarbių reikalų, kuriuos butinai turėsime aptarti.

S. Kunevičius, rašt.

CLASSIFIED ADVT.

HELP WANTED—FEMALE
Darbininkių Reikia

REIKALINGA pa yrusių siuvamų mašinų operatorių dirbti fabrike. 210 W. Van Buren St., 8-to aukšto.

REIKALINGA MOTERIS virėja dėl mažo restorano. Turi buti patyrusi. Dienomis dirbti. 3828 South Halsted.

REIKALINGA MOTERIS, vedusi, dalį laiko valos darbas, padėti manager Exchange, furnišiuotas apartmentas. 5455 Harper.

REIKALINGA MOTERIS abelnam namų darbui ir paprastam valgiui gaminti. Nereikia skalbti, geras namas. $12.00.
FRAnklin 1530

REIKALINGA PATYRUSI VEITERKA; nedėliomis liuosa, gera alga. PERSHING RESTAURANT, 506 West 39th St.

Reikalingos moterys ir merginos dienos arba nakties darbui šapose, valgyklose, viešbučiuose, vaistynėse, beauty shop, kepyklose ir ofisuose. Matykit mus tuojau.
ATLAS EMPLOYMENT AGENCY
6250 So. Halsted St. Room 12

REIKALINGOS vilnonų sortuotojos ir ardytojos. Turi buti patyrusios. Western Sanitary Rag Co., 2151 N. Western Ave. Humboldt 0817.

REIKALINGOS MOTERYS darbui dešrų dirbimo įmonėje. Patyrusios. Kreipkitės 1335 W. 47th St.

REIKALINGOS PATYRUSIOS operuotojos. Kišenių siuvėjos vyriškiems žakietams (jackets), kurtinų ir drapes siuvėjos. Embroidery machines, Working linens, 1301 S. Union Avenue. 2 aukštas.

MERGINA LENGVAM NAMŲ darbui. Patyrusi prižiurėti 2 vaikus 5 ir 7. Savas kambarys, nereikia skalbti. $10. KEDzie 3144.

OPERATORS experienced single needle and pinkers on wash dresses, also experienced 12 needle shirring and tucking machines, operators for day and night shifts. Smoler Brothers, 2300 Wabansia Avenue.

REIKALINGA VIDURAMŽĖ moteris dirbti restorane. Gali gyventi ant vietos. 3465 So. Morgan Street.

HELP WANTED-MALE-FEMALE
Darbininkų-Darbininkių Reikia

GERI DARBAI GERA MOKESTIS
REIKALINGI VYRAI ir moterys į dirbtuves, ofisus, viešbučius ir namų darbus.
PARK
6306 Cottage Grove. Bank Bldg.

VAIKINŲ IR MERGINŲ
100 vaikinų ir merginų reikalinga išmokti dirbti ofiso arba fabriko darbą. Nereikia patyrimo—algos nuo $14 iki $18. Visi darbai garantuoti.
TRIANGLE AGENCY
25 E. Jackson Blvd. 13-to Aukšto

HELP WANTED—MALE
Darbininkų Reikia

REIKALINGAS PIRMARANKIS bekeris. 1721 So. Union Ave.

Reikalingi vyrai ir jaunuoliai dirbti mašinų šapose, maliorio padėjėjas, stako ir siuntimo skyriuose, garažuose, gaso stotyse, valgyklose ir vaistynėse. Matykit mus tuojau.
ATLAS EMPLOYMENT AGENCY
6250 So. Halsted St. Room 12

WHOLESALE FURNITURE
Rakandai ir Įtaisai Pardavimui

MOKĖDAMAS CASH—
už rakandus sutaupysi nuo 40 iki 60%. Mes pristatome bile kur Pasaukite ar rašykite dėl daugiau informacijų. Vieh tik nacionalės žinomi daiktai randasi pas mus
ALIŠAUSKAS, SUNUS.
6343 So Western Ave.,
Chicago, Ill Tel REPublic 605

BUSINESS CHANCES
Biznio Progos

PARSIDUODA PIGIAI gerai išdirbtas tavernas, su visais įrengimais. Priežastis — pašauktas kariuomenėn. 1726 So. Halsted St., CANal 2480.

TAVERNAS PARSIDUODA pigiai. Biznis geras, kas pirmas nesigailės. Priežastis liga. 6000 South Carpenter St.

MAISTO KRAUTUVĖ greitai augančioj apylinkėj. Tinka mėsos krautuvei. Gerai aprupinta prekėmis. 3102 West 111th St.

PARSIDUODA DUONKEPYKLA West Sidėj, geroj vietoj. Esu našlė, vienai persunku. Parduosiu pigiai. 2306 West 24th St. CANAL 0393.

MODERNIŠKAI ĮRENGTA TAVERNA su 2 štorais ir 14 flatų; garu apšildoma, šiltas vanduo, naujas stokeris ir naujas boileris, kampinis muro namas. Rendų gauname $450.00 į mėnesį. Parduosime prieinama kaina. Kreipkitės prie savininko. Julius Baskis, 4431 So. Halsted St.

GROSERIŲ KRAUTUVĖ pardavimui — pigiai. Gera vieta, geri fikčeriai. 3001 South Emerald.

PARDAVIMUI pusė vertybės geram junginyje tavernos su 20-čia furnišiuotų kambarių. Reikia parduoti šią savaitę.
1137 W. Madison.

VISO GYVENIMO PROGA turėti Nuosavą Namą ir Delikatesų biznį. Gražus 2 aukštų garu šildomas bizniavas trobėsis su apšildomu dviems karams muro garažu. Gaiviame krautuvių distrikte. Parduos trobėsį su bizniu arba be biznio.
Box 2483, 1739 So. Halsted St.

LIKERIŲ KRAUTUVĖ ir BARAS pardavimui. Nebrangiai. 3515 Archer Avenue.

BUSINESS—TO RENT
Bizniai Rendai

KAMPINIS tavernas ant rendos su įrengimais. Geras biznis. KERWIN and RUFF, 166 W. Jackson Blvd., HARrison 1250.

PASIRENDUOJA gaso stotis, lunch room ir pagyvenimas kartų, prie 65th St. ir Cicero Ave. Nuo 1 June galite paimti biznį. Taipgi didelis baregnas už pusę tikros vertės ir nupirksite bučernę su groseriu. Biznis išdirbtas per daugelį metų. Renda $55 su pagyvenimu. 2611 W .44th St., Chicago, Ill.

SOIL—FOR SALE
Juodžemis—Pardavimui

JUODŽEMIS MAIŠYTAS SU HUMUS ir Peat Moss, įtręštas, parduodamas bušeliais ir vežimais. 5 bušeliai už $1.00, 10 bušelių už $1.50. Pristatom visur.
CHARLES GAVCUS,
South West Highway and Harlem Ave., Worth, Ill.
Tel. WENTWORTH 7942
arba WORTH 193.

JUODŽEMIS MAIŠYTAS SU HUMUS—1 bušelis 25c
5 bušeliai už $1.00
10 bušelių už $1.50
Perkraustymas pigiai—Anglis tiesiai iš mainų.
STANLEY GAVCUS
110 So. Ridgeland Ave., Worth, Ill.
Tel. OAK Lawn 193-J-1

FOR RENT—IN GENERAL
Renddai—Bendrai

RENDON 2 KAMBARIAI, tinka advokato ofisui, siuvėjai arba Beauty parlor, F. Mickas, 4146 Archer Avenue, Lafayette 9066.

REAL ESTATE FOR SALE
Namai-Žemė Pardavimui

PERKAM, parduodam ir mainom namus, lotus, farmas ir biznius. Turime didelį pasirinkimą namų pirkti už cash arba mainais. Norinti pirkti ar mainyti, dėl greitesnio patarnavimo šaukite:
PAUL M. SMITH & CO.
REAL ESTATE — LOANS—INSURANCE
4631 S. Ashland Ave.
Tel. YARDS 1001.

NAMŲ BARGENAI
Turime 97 namus visokio didumo—kainos nuo $1900 iki $85,000. Galima labai pigiai pirkti arba mainyti, ką jūs turite. Taipgi budavojame naujus namus ir taisome senus.
C. P. Suromskis and Co.
6921 So. Western Avenue
REPublic 3713. Vak Prospect 1111.

PARSIDUODA muro ir medžio 4 flatų namas, prie Cullerton ir Peoria g-vių. Turi parduoti, nes turi sutvarkyti palikimą — $1,600.
F. C. FREID
1720 So. Racine Ave.
CANal 6844

PARSIDUODA kampinis namas, su įtavernu ir 7 kamb. flatas. KERWIN and RUFF, 166 W. Jackson Blvd., HARrison 1250.

DIDELI BARGENAI
6 ir 6 kambarių muro namas, basement, bungalow stogas.
4 ir 4 muro namas, basement, bungalow, stogas.
6 kambarių muro rezidencija, graži ir moderniška.
Štoras ir flatas, muro namas.
Štoras, 3 flatai, muro namas.
Visi šie namai randasi Marquette Parke ir parsiduoda pigiai.
Taipgi turime gerų lotų ir pastatysime namą pagal jusų reikalavimus.
JOSEPH VILIMAS
6753 So. Rockwell St.
HEMLOCK 2323.

PARDAVIMUI 3 aukštų muras, 6 flatai po 4 kambarius kiekvienas. Kaina $2,500. Joe Plashtha, 1625 So. Jefferson.

DAILI 6 KAMBARIŲ medžio rezidencija. Furneso šiluma. Puiki transportacija, 3 karams garažas. Lotas 37½x125. Bargenas. 4224 N. Harding. Savininkas JUNiper 7645.

FARMS FOR SALE
Ukiai Pardavimui

PARSIDUODA 5 akrų puikios žemės, laukuose medžiais apauges, arti 22-tros ir Butterfield kelio — arti Downers Grove. Grįstas kelias, elektra. Taksai apie $12 į metus. $1,250. $250 įmokėti, $15 į mėnesį. Box-EM-21, 1739 S. Halsted St.

PARSIDUODA naujas 6 kamb. namas su daržovių farma, arti North Ave., 10 min. nuo Harlem Ave. Maži taksai, gera žemė, grįstas kelias, elektra, gasas, busai ir arti mokyklos. $1,975. $275 įmokėti, $22 į mėnesį už paliktus. Box-AE-I, 1739 S. Halsted St.

PARSIDUODA pertaisyta 3 akrų vištų farma, gera žemė, namai gali buti pertaisyti į 6-šius kamb. Jaunos vištos, grįstas kelias arti 111 gatvės ir South West Highway — $2,750 lengvais mėnesiniais išmokėjimais. Box-CP-4, 1739 S. Halsted St.

DĖL SUNKAUS dirbančio darbininko — parsiduoda vištinyčia ir karvių butas — 1½ akrų geros žemės — grįstas kelias. 5 min. nuo 63-čios ir Harlem Ave. Su elektra. $1,250. Įmokėti $250 — $15 į mėnesį už pasilikusius. Box-AK-7, 1739 S. Halsted St.

PARSIDUODA daržovių farma, šiaurryčiai nuo Wolfe ir North Ave. Gera vieta dėl vištų auginimo. Grįstas kelias, elektra, arti busų ir mokyklos. $375, $75 cash—$5 į mėn. Box-FE-18, 1739 S. Halsted St.

PARSIDUODA naujai pastatytas 6 kamb. namas, 4 kamb. jau užbaigti, su plumbingu. Yra pastatytas 2½ syklus didesnis negu reguliariška propertė—10 min. West nuo Oak Parko. Kainuoja nuo $5,000 iki $6,000, parduotų už $3,675, lengvais išmokėjimais. $28 į mėnesį ant 25 metų išmokėjimo. Box-SJ-3, 1739 S. Halsted St.

PARSIDUODA 2 akrai arti 87-tos ir Roberts Rd. Elektra. Gera žemė. $875. $165 įmokėti, $10 į mėnesį. Box-JL-5, 1739 S. Halsted St.

FINANCE AND LOANS
Finansai ir Paskolos

PASKOLOS duodambs ant namų. 4% palukų bet kur. Cash už bondsus ir morgičius, kurie yra apmokami arba yra defaultuoti. 134 No. La Salle, Room 2004, telephone State 7415.

Chicagos Draugijų, Kliubų Valdybos 1941 Metams

D. L. K. VYTAUTO DRAUGIJOS VALDYBA 1941 METAMS: Pirm.—Thomas Janulis, 3430 S. Morgan St.; Pirm. pagelb.—J. Maziliauskas, 3259 So. Union Ave.; Nut. rašt.—P. Killis, 3347 South Lituanica Ave.; Finansų rašt.—Mart. Z. Kadziauskas, 5328 W. 23rd Place, Cicero, Ill.; Iždininkas—Frank Bakutis, 2603 West 69th St.; Kontrolės rašt.—Adam Bužinskas; Apiekunas iždo—J. Dimša; Maršalka—K. Visockis; Atstovas į Chicagos Lietuvių Auditoriją—Mart. Z. Kadziauskas; Prižiūrėti sergančius narius —P. Augustinas, 656 W. 35th St. Susirinkimus laiko kas trečią antradienį kiekvieno mėnesio.

KEISTUČIO PAŠALPOS KLUBO VALDYBA 1941 METAMS: Jos. Sholteman—Prezidentas, 4508 S. Francisco Ave.; J. Stulgaitis — Vice-prez., 1531 So. 50th Court, Cicero, Ill.; Helen Chapas—Prot. rašt., 2441 W. 45th Place; Dr. F. A. Zubas—Finansų rašt., 4276 Archer Ave.; Dr. M. T. Strikol—Klubo gydytojas, 4645 So. Ashland Ave., Tel. Prospect 1930; Paul J. Ridikas—Iždininkas, 3354 So. Halsted St.; Lucille S. Dagis—Kontrolės rašt., 2902 W. Pershing Rd.; Nellie Viršila—Kasos Globėja, 3435 So. Wallace St.; Frank Jakavičia—Kontrolės komisijos pirm., 2857 So. Emerald Avenue; Michael R. Kazunas — Klubo legalis patarėjas, 69 West Washington St., Tel. Central 0592.

MORNING STAR KLIUBO VALDYBA 1941 METAMS: Prm.—Antanas Shimkus, 3123 Lyndale Ave.; Vice-pirm.—A. Sobol, 1927 N. California Ave., tel. Armitage 4290; Rašt.—M.Chepul, 3327 Le-Moyne st., tel. Spaulding 7903; Ižd. kas.—L. Striupas, 3636 North Ave., tel. Spaulding 0745; Fin. rašt.—B. Rogers, 2345 N. Kedzie Ave., tel. Spaulding 3180; Kas. glob.—A. Lungevicz, 1814 Wabansia Ave., tel. Humboldt 2285; Kas. pagelb. — S. Buneckis, 3327 Le Moyne St., tel. Spaulding 7903; Maršalka — A. Kuprevičia, 3448 Le Moyne St. Susirinkimai atsibuna kas pirmą ketvirtad., Grigaičio svet., 3800 W. Armitage Avenue.

Naujienų Pavasarinis PIKNIKAS

Gegužės 25 1941
LIBERTY DARŽE
WILLOW SPRINGS, ILL.

ŠĮ SEKMADIENĮ DEMOKRATIJOS, LIETUVOS NEPRIKLAUSOMYBĖS KONFERENCIJA

Pranešimas Visoms Chicagos, Apylinkių ir Artimų Miestų Draugijoms

Po pasaulio karo, kada išsilaisvino daugelis pavergtų kraštų, Lietuvos žmonės pasirupino patys įvesti savo šalyje tvarką. Jie patys nominavo savo atstovus, jie patys juos rinko ir jie įgaliojo juos padėti pagrindus tolimesnei šalies gyvenimo formai.

Mes, gyvendami Amerikoje, žinome, kad Amerika yra demokratija, ir mes, Amerikos Lietuviai, esame tos demokratijos dalis. Užtai musų pareiga, kaipo ištikimų piliečių, prisidėti prie to, kad šis kraštas savo tikslą atsiektų, — kad demokratija laimėtų.

Laisvoje demokratinėje šalyje valdžia remiasi ne prievarta, bet piliečių pritarimu. Dabartinė Jungtinių Valstybių valdžia turi tokį žmonių daugumos pritarimą. Aišku, kad ir Amerikos lietuviai valdžiai pritaria. Išskiriant mažą dalį "penktakojų", kurie už pinigus arba nesupratimą tarnauja Hitleriui ir Stalinui.

Už Lietuvos Išvadavimą.

Prezidentas Rooseveltas stoja už musų gimtojo krašto išvadavimą. Jisai nori, kad visos tautos išsilaisvintų nuo svetimo jungo. Mes, lietuviai, aiškiai turime parodyti, kad mums yra brangi Lietuvos laisvė.

Mes privalome apvalyti musų organizacijas ir musų visuomeninį gyvenimą nuo visokio demokratijai priešingo šlamšto. Šalies vidaus priešai, kaip patyrimas rodo, dažnai gali pakenkti kraštui labiau, negu išoriniai priešai.

Minės Steigiamojo Seimo Sukaktį.

Komunistai, naciai ir fašistai šiandien veikia išvien. Tikri demokratai ir demokratijos šalininkai visur irgi privalo veikti išvien.

Lietuviams 1920 m. gegužės 15 diena yra svarbi, nes tą dieną pirmą kartą Lietuvoj susirinko demokratijos atstovai, kad galėtų nustatyti laisvo sugyvenimo pagrindus.

Gegužės 11 dieną. Dariaus-Girėno svetainėj, 4416-20 S. Western Avenue, Chicagoj, 10 valandą ryto bus minimas Lietuvos Steigiamojo seimo svarbus įvykis.

Yra išsiuntinėti laiškai visoms draugijoms, kuopoms ir kliubams, kad atsiųstų savo atstovus į šią svarbią konferenciją. Jei kuri draugija per tą laiką neturėjo savo susirinkimo ir nesuspėjo išrinkti atstovus, tai draugijų valdybos yra prašomos dalyvauti šioje konferencijoje.

Konferenciją ruošia Demokratijos ir Lietuvos Nepriklausomybės Sąjunga.

Bara Cook Apskritį Už Peržemus Taksus Kai kurioms Kor-ms

Nori autorizacijos asesmentus pakelti

Gubernatoriaus Green paskirta specialė komisija mokesčius tyrinėti surado, kad "kai kurių korporacijų Cook apskrityje asesmentai yra peržemi", taipgi neganėtinai įkainuotos ir kai kurios didelės privatinės nuosavybės.

Tai situacijai pataisyti, komisija įnešė bilių į legislaturą, kuris autorizuos valstijos pastoviąją mokesčių komisiją tokių korporacijų ir nuosavybių asesmentus pakelti.

Tokio įstatymo reikia, aiškina speciali komisija, kadangi dabartiniai patvarkymai neleidžia pavienių nuosavybių asesmentus kelti. Cook apskrityje veikia taksų apeliacinė taryba, bet ji turi teisę asesmentus tiktai mažinti.

Chicagos Mokslininkas Laimėjo Premiją

Villanova kolegija, Pennsylvanijoje, skelbia, kad skiria šių metų Mendel premiją Dr-ui Eugene M. K. Geiling'ui, farmakologijos profesoriui Chicagos universitete.

Dovaną gauna už eksperimentus su insulinu. Tai vaistai, kurie naudojami diabetikams, ir kartais nepilnapročiams gydyti.

Vakar Įvyko Filmo "Citizen Kane" Premjera

Kurinys nepaprastas ir Hearstui nemalonus

Net dviejuose Chicagos teatruose, Wood ir Palace, vakar vakare įvyko premjera nepaprasto filmo, "Citizen Kane", dėl kurio Hearst'o laikraščiai murzina ir insinuacijomis mėto Orson Wells'ą, jo direktorių ir autorių.

Priežastis tame, kad filmas buk atvaizduoja. nelabai palankioje šivesoje, Hearsto gyvenimą.

Vos 26 m. amžiaus

Premjerai Chicagon atvyko Orson Welles, kuris yra tik 26 metų amžiaus, bet jau įgijęs teatralio genijaus vardą. Jisai yra tas pats Welles, kuris rytinėse valstijose keletą metų atgal sukėlė paniką, per radio transliuodamas labai realistinį vaizdą apie įsivaizduotą karą, kurį musų žemės kamuoliui paskelbė baisunai iš Marso. Jie buk nusileidę New Jersey valstijoje.

"Citizen Kane" yra tikrai nepaprastas kurinys, kuris filmų industrijoje padarys gana didelę revoliuciją. Panašiai kaip W. Disney pagaminta "Fantasia", šis filmas taip skiriasi nuo pirmesniųjų, kad negalima įvertinti jo nepamačius.

Daugiau apie "Citizen Kane" rytoj.

Pirkite tose krautuvėse, kurios garsinasi "NAUJIENOSE"

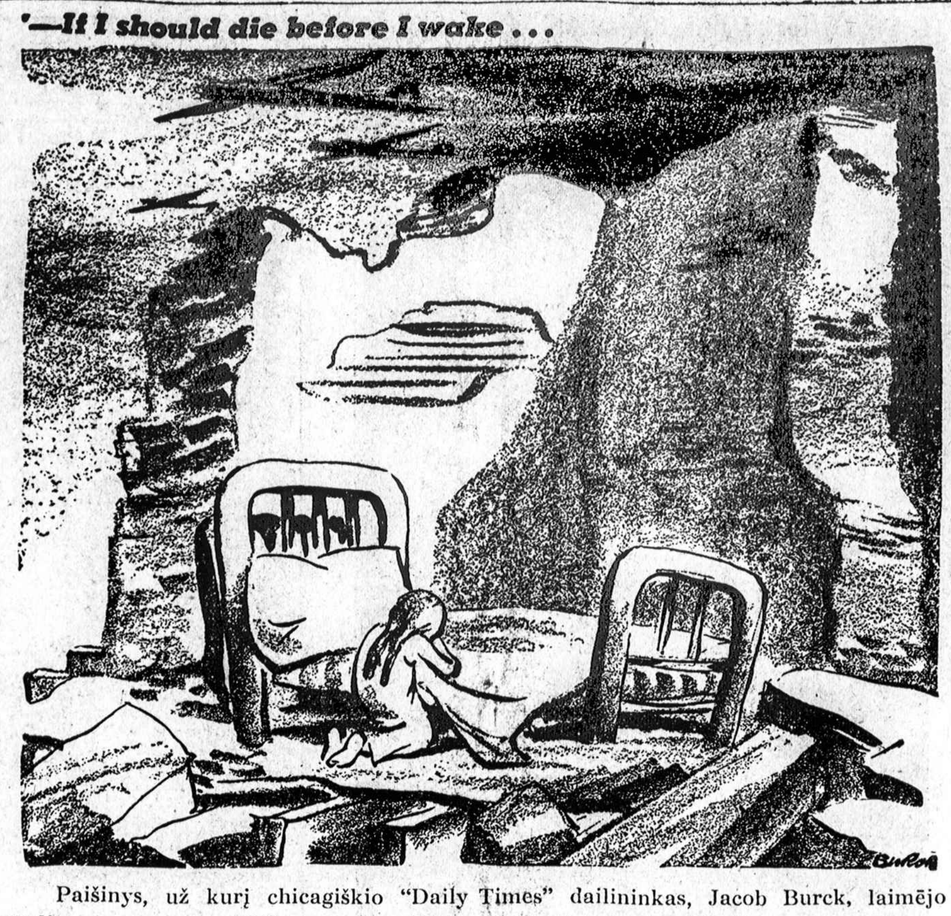

Paišinys, už kurį chicagiškio "Daily Times" dailininkas, Jacob Burck, laimėjo Pulitzerio premiją 1940 metams. (Žinia seka). Burch gimė Baltimorėje, 1904 metais, augo Amerikoje. *Courtesy, Chicago Daily Times.*

VIENA PREMIJA PASKUI KITĄ TAM DIENRAŠČIUI "DAILY TIMES"

Kartunistas J. Burck gavo Pulitzerio dovaną

Dienraštis "Chicago Daily Times" gal naujokas tarp kitų Chicagos laikraščių, ir kiti gal jį vadina "mažu", bet laikraštiniu talentu ir prestižu jis toli gražu ne mažas.

Jo skiltyse palyginamai neseniai pradėjo rodytis "kartunai" piešti dailininko Jacob Burck'o, kuris dabar pastoviai dirba "Times" redakcijoje. Greitai jie patraukė skaitytojų dėmesį savo linijų paprastumu, giliu patosu ir gabia satyra.

$500 ir "nemirtingumą"

Skaitytojai, kurie jį pamėgo, dabar džiaugsis, išgirdę, kad Burck už savo paišinius gavo kiekvieno laikraštininko svajojamą Pulitzerio premiją, kuri siekia $500 pinigais ir suteikia laimėtojui pagyrimo lakštą, kuris laikraštininko dardui kaip ir suteikia "nemirtingumą" jo profesijoje.

Premija Burck'ui teko už paišinį, kuriame jisai atvaizduoja mažą mergaitę, sakančią maldą prie lovos, kurią yra apsupę namo griuvėsiai. Padangėje, juodus sparnus ištiesę, dunda trys bombonešiai.

Paeina iš Baltstogės

Burck gimė Baltstogėje, 1904 metais, mažas budamas atvyko su tėvais į Ameriką, ir pirmiausiai apsigyveno Clevelande. Dabar gyvena Chicagoje, yra vedęs, taipgi dailininkę, ir turi du mažu vaiku.

Kitos premijos

Porą savaičių atgal dienraštis "Times" laimėjo ir kitą premiją už geriausį pereitų metų laikraštinį paveikslą, kurį nutraukė fotografas Borrie Kanter, o 1939 metais laimėjo Ayer'io premiją už geriausį technišką apdirbimą.

Daily "Times" artimas laikraštis lietuviams, nes jo redakcijoje ilgai už politinį redaktorių dirbo Viktoras Sholis, dabar Washingtone, o dabar redakcijoje yra Edvardas Uzumeckis-Uzumeck (kuris bal. šį šeštadienį apsiveda su p-le Eleanor Platkauskaite).

Prie visų premijų ir dovanų "Naujienoms" malonu dienraščiui "Times" pridėti ir savo sveikinimus.

Tik dvi savaiti beliko iki

NAUJIENU PAVASARINIO PIKNIKO

GEGUŽĖS 25 '41

LIBERTY DARŽE

WILLOW SPRINGS, ILL.

Cubs'ai Išsiunčia Waitkų Mažon Lygon Patyrimo Gauti

Apleis Chicagos Komandą Prieš Gegužės Vidurį

Tai visgi lietuvio su Cubs'ais šiemet nematysime. Vakar Jimmy Wilsonas, Chicagos beisbolo tymo menedžeris paskelbė, kad Edwardas Waitkus, jaunasis pirmas beismenas, bus sekančią savaitę išsiųstas į mažesnę lygą.

Bet Waitkus nebus iš Cubs'ų organizacijos visiškai paleistas. Menedžeris yra įsitikinęs, kad tas Naujosios Anglijos lietuvis turi "exceptional" talentą ir kad jis vieną gražią dieną dar didele beisbolo sensacija pataps.

Reikalingas Patyrimo

Waitkus dabar perkeliamas į mažesnę komandą dėl dviejų priežasčių. Pirmiausiai — Cubs komanda dabartiniu metu turi 29 lošikus, bet su Gegužės 15 d. pagal regulacijas tegalės tik 25 vyrus laikyti. Vadinas iki Gegužės 15 d. trys lošikai turi apleisti. O kada komanda turi išsiųsti lošiką, tai paprastai parenka tokį, kuris tuo metu neturi lemiamos reikšmės kiek tai liečia kasdieninį lošimą už čampionatą.

Turi Ir Svarais Priaugti

Waitkus, kuris yra dar palyginamai labai jaunutis, neturėjęs užtektinai prityrimo regulariai lošti didžiojoj lygoj. Manoma, kad kitas sezonas mažesnėj lygoj ir Waitkus bus gatavas pastoviam darbui su Cubs'ais. Ta tai yra antroji Waitkaus išsiuntimo priežastis. Dabar Waitkus yra dar labai liesas. Manoma, kad už metų jis ir svoriu priaugs. Mat, jau kas kas, bet pirmasis beismenas paprastai, turi buti drutu vyru.

Naujas Crane Co. Prezidentas

John H. Collier, vice prezidentas nuo 1933 metų, užvakar buvo išrinktas prezidentu didžiulės Crane Company firmos. Buvęs prezidentas, Charles B. Nolte, mirė pereitą savaitę.

Birželio 3 Rinks Du Aldermanus

Birželio trečią Chicagoje įvyks specialiai rinkimai išrinkti aldermanus 24-tam ir 37-am wardams. 24-tam yra tik vienas kandidatas, Fred Fischman'as, dabartinis apskričio komisionierius. Kitam warde kandidatų penki.

Garsinkitės "N-nose"

VAKAR CHICAGOJE

● **Palmer House viešbutyje šįvakar kalbės Nelson A. Rockefeller, valdžios atstovas, paskirtas pagerinti santykius tarp J. V. ir Pietų Amerikos. Jis kalbės Chicagos Ekonominiam Kliubui apie biznio ir kulturinių ryšių užmezgimą su Brazilija, Argentina ir kitomis P. A. valstybėmis.**

● Chicagos policistai netrukus žada aplankyti kiekvienus namus Chicagoj ir pasiteirauti ar užlaiko šunį ir ar jis turi laisnių numerį. Jeigu ne, tai policistas turbut palieks paraginimą laisnius išpirkti. Jie kainuoja $3 metams.

● **Chicagos policija perspėja vaistininkus saugotis netikrų receptų, reikalaujančių morfino. Juos platina vienas Robert Cooper, narkotikų vartotojas iš Milwaukee. Jis esąs suimtas. Buk pasivogęs receptų knygelę nuo vieno gydytojo Northsidėj.**

● **Paskutinių 24 valandų bėgyj automobiliai užmušė šiuos du chicagiečius: 70 m. Samuel Sissor, Roosevelt ir Loomis; (jo kišeniuose policija rado $6,470 valdžios bonais ir pinigais).**

35 m. Simon Goldstein, 1652 West 13th street.

● Bežaidzdamas maudymosi kambaryje, kuriame 8 metų George Hoffman užsirakino, jisai papylė bonką benzino, vartojamo rubams valyti. Skystimas užsidegė ir nelaimingas berniukas sudegė. Jo paraližuotas tėvas bandė išlaužti kambario duris ir sunų gelbėti, bet pasirodė per silpnas. Nelaimė įvyko ad. 6657 South State st.

● **Dvi chicagietės vakar bandė nusižudyti. Abi šoko į Chicagos upę: 20 metų šokėja, Jean Andrews, 173 East Ohio street, ir 40 m. Anna Stessl, 2105 W. Monroe. Abi buvo išgelbėtos.**

● **Dr. Melchoir Palyi, buvęs Vokietijos banko direktorius, dabar Chicagos universiteto prof., pranašauja, kad Anglija laimės karą. Hitlerio vienintėlė viltis Didžiąją Britaniją įveikti, tai "surengti žaibo blokadą", kad trumpam laikui nutraukti visą pagalbos ir žaliavų gabenimą Anglijon. Bet Hitleris tokios blokados "neįstengsiąs surengti".**

● Alex Templeton, garsus aklas radio pianistas, susitaikė su tėvais, ir atšaukė bylą, kurią buvo užvedęs prieš juos. Jisai reikalavo tėvų išduoti atskaitą už $200,000, kuriuos jisai uždirbo Amerikoj. Kadangi jis aklas, tai tėvai buvo paskirti jo finansiniais globėjais.

● **Policija užgriebė visus įrengimus ir suėmė apie 20 žmonių pinigų lošimo įstaigoje, ketvirtam aukšte, ties 119 N. Clark st., skersai gatvės nuo šerifo raštinės apskričio rumuose.**

Anglijos Ambasadorius Chicagoj Halifax

Rytoj į Chicago keletai dienų atvyksta Lordas Halifax, Didžiosios Britanijos ambasadorius Washingtone. Rytoj vakare jisai pasakys kalbą Commercial kliubui, Drake viešbutyje. Pasiliks iki sekmadienio.

1,400 GALIONŲ GASOLINO GATVĖJ

Prie 14-tos ir Ashland gasolinas plaukte plaukė gatvėmis. Ten su gatvekariu susikulė didžiulis trokas, vežantis gaso'iną Northsidėn iš Hammondo, Ind. Vairuotojas, George Hoekstra, 919 Summer, hammondietis, buvo apkaltintas neatsargumu. Du gatvekario keleiviai buvo lengvai sužeisti.