The First and Greatest Lithuanian Daily in America
NAUJIENOS
THE LITHUANIAN DAILY NEWS
PUBLISHED BY THE LITHUANIAN NEWS PUB. CO., INC.
1739 South Halsted Street, Chicago, Illinois
Phone CANal 8500
Pirmas ir Didžiausias Lietuvių Dienraštis Amerikoje

NAUJIENOS
THE LITHUANIAN DAILY NEWS

Entered as second-class matter March 7, 1914 at the Post Office at Chicago, Ill., under the Act of March 3, 1879

The First and Greatest Lithuanian Daily in America
NAUJIENOS
THE LITHUANIAN DAILY NEWS
PUBLISHED BY THE LITHUANIAN NEWS PUB. CO., INC.
1739 South Halsted Street, Chicago, Illinois
Phone CANal 8500
Pirmas ir Didžiausias Lietuvių Dienraštis Amerikoje

VOL XXVIII | Kaina 3c | Chicago, Ill., Penktadienis, Gegužės-May 23 d., 1941 | No. 122

KRETOJ NACIAI PAEME CANDIA, AERODROMUS

BRITŲ AVIACIJA PRIVERSTA TRAUKTIS

Karo laivai atmušė nacių juros jėgas nuo Kretos krantų

LONDONAS, Anglija, geg. 22 d. — Orlaiviais ir sklandytuvais išmestos vokiečių karo jėgos paėmė Kandijos miestą ir aerodromą, paskelbė Anglijos premjeras Churchill.

Britų karo jėgos priverstos kovoti prieš vokiečius be aviacijos, nes britų aviacija buvo priversta pasitraukti. Britai turi lėktuvų, bet Kretoje negali jų vartoti kovoje prieš nacius dėl aerodromų stokos.

Vieną aerodromą užėmė naciai, o antrąjį išardė ir orlaiviai negali jo naudoti. Britai kelis kartus išvyjo nacius iš aerodromo, bet naujai išmestos nacių jėgos vėl jį užėmė. Kovoms vykstant negalima aerodromo naudoti.

Vokiečiai pasiuntė apie 30 laivų į Kretą. Manoma, kad vežė sustiprinimus nusileidusiems naciams. Jie bandė atvežti ginklų atsargą ir tankų.

Britų karo laivai sulaikė šią juros ekspediciją. Trys vokiečių laivai buvo paskandinti. Dugnan nugarmėjo ne tiktai vežta karo medžiaga, bet ir laivuose buvę kareiviai. Kiti nacių laivai buvo priversti bėgti atgal. Naciai vartojo ir mažus laivelius, kuriuos rekvizavo iš Graikijos gyventojų.

Britai paėmė nelaisvėn didelį nusileidusių nacių kiekį, bet vokiečiai kaskart vis išmeta naujus kareivius. Kartu su kareiviais parašiutais išmetami ir kulkosvaidžiai. Išmestas vokiečių kareivis tuojau pagriebia kulkosvaidį ir pradeda šaudyti.

Nacių parašiutininkai yra gerai išmankštyti ir leidžiasi iš nedidelės aukštumos. Britai ir graikai kartais neturi laiko pataikyti besileidžiantiems naciams, nes jie labai greitai pasiekia žemę.

KAIRAS, Egyptas, geg. 22 d. — Britų aviacija pakartotinai bombarduoja pietų Graikijos aerodromus, kur sutraukti nacių parašiutininkai. Karo vadovybė mano, kad britams pavyks atsilaikyti, nes naciai vandeniu negali prieiti prie salos.

Kretos gynėjas Freyburg pranešė, kad vakar buvo labai karšta diena, bet jis dar tebekontroliuoja padėtį. Britų laivynas saugo aplinkinius vandenis ir neleidžia naciams priartėti. Krašto viduje britai vartoja tankus nusileidusiems naciams likviduoti. Naciai tankų neturi ir negali britams pasipriešinti.

Britams padeda graikų kariuomenė ir vietos gyventojai. Pavieniui nusileidusius nacius nuginkluoja patys gyventojai.

ANTHONY EDEN PERSPĖJA PETAINĄ

Puls nacius prancuzų kolonijose

LONDONAS, geg. 22 d. — Anglijos ministeris Eden šiandien padarė labai griežtą perspėjimą Petainui.

Nauja prancuzų ir vokiečių bendradarbiavimo sutartis duoda vokiečiams didelių privilegijų ir jų kontrolėn perduoda didelius kolonijų turtus.

Jeigu ši politika bus sekama, tai britų karo jėgos nedarys skirtumo tarp okupuotos ir neokupuotos Prancuzijos. Britai puls priešą ten, kur jį ras, parlamente baigė kalbą Eden.

Užsieny sudarys prancuzų valdžią

LONDONAS, geg. 22 d. — Pradėjus Darlanui glaudžiau bendradarbiauti su naciais, manoma užsieny sudaryti prancuzų valdžią.

Ligi šiam metui generolas de Gaulle skaitėsi laisvų prancuzų viršininku, bet jam nebuvo pripažįstamos prancuzų valdžios teisės. Taip buvo elgiamasi, nes nenorėta visiškai nutraukti su maršalu Petainu. Manoma, kad Amerikos vyriausybė pripažintų legalia tokią prancuzų vyriausybę.

— Gen. Weygand yra bejėgis Afrikoj, nes vokiečių agentai kontroliuoja visas karo jėgas. Prancuzų Afrikoje randasi 1,000 nacių agentų ir žymiai didesnis kiekis prancuzų, kurie ištikimai dirba naciams.

Britai naikina nacius Lybijoj

KAIRAS, geg. 22 d. — Britų karo aviacija Lybijos uostuose padarė naciams labai didelių nuostolių.

Bombardavo kelis nacių koncentracijos punktus, išsprogdino ginklų sandėlį ir sunaikino 8 nacių lėktuvus. Penki orlaiviai buvo sunaikinti žemėje, o trys numušti kovose.

Britų aviacija dominuoja visą Lybijos padangę ir vokiečių lakunų visai nemato. Britai kulkosvaidžiais apšaudė dykuma slenkantį nacių karavaną.

Sunaikintas Irako garnizonas

LONDONAS, geg. 22 d.—Britų karo jėgos užėmė visą Irako kariuomenės garnizoną, kuris stovėjo į šiaurę nuo Rutbos miesto.

Minėtoje vietoje buvo žibalo vamzdžių subėgimo punktas ir dabar jis randasi britų karo jėgų žinioje.

Prieš porą dienų britai paėmė Fallujah miestelį, kuris randasi 40 mylių nuo Bagdado. Jame paėmė nelaisvėn 300 Irako kareivių. Jų tarpe buvo 27 karininkai.

— Paryžiuje su vokiečiais tariasi admirolas Darlanas, gen. Huntziger ir finansų ministras Bouthillier. Jie matysis su generolu Brauchitsch ir aptars tolimesnio bendradarbiavimo klausimus.

Britai ir Naciai Susirakino Kovoje Už Kretą

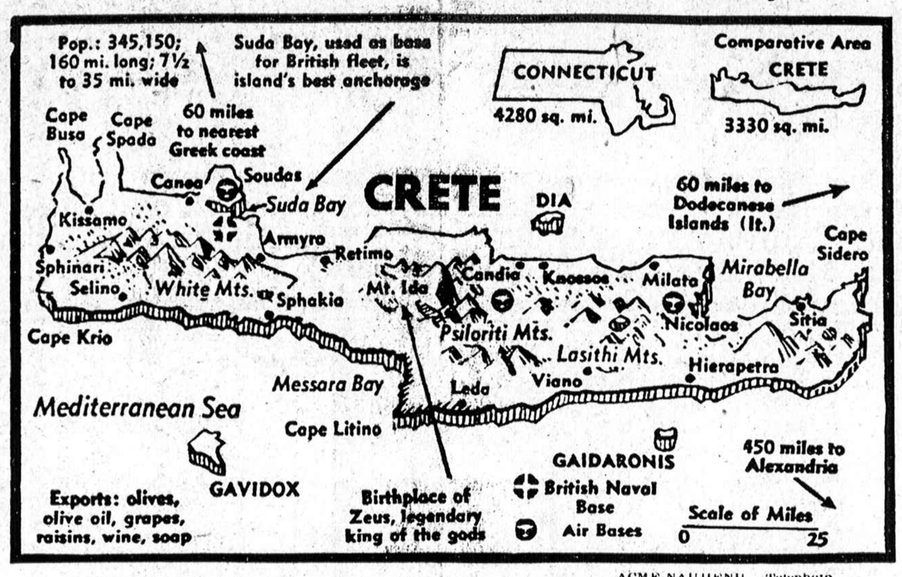

ACME-NAUJIENŲ Telephoto

Šis žemėlapis padeda aiškiau sekti kovą kuri vyksta Kretoje tarp anglų-graikų ir vokiečių. Paveikslėlis (dešinėj, viršuj) palygina Kretos salos didumą su Connecticut valstija.

Naciai graikus palieka be duonos

STAMBULAS, Turkija, geg. 22 d.—Atbėgusieji graikai tvirtina, kad vokiečiai rekvizuoja visą maistą ir kraštą palieka visiškai be duonos.

Vokiečių pastatyti valdininkai nekreipia jokio dėmesio į vietos gyventojų reikalavimus, bet viską išveža ką pajėgia rekvizuoti.

Graikai naktį ir tamsoje laiveliais plaukia į Turkijos pakraščius ir prašo parduoti reikalingiausių maisto produktų. Žiemą Graikiją ištiks nepaprastas badas.

Diktatoriai pasidalino Jugoslaviją

LONDONAS, geg. 22 d.—Diplomatiniuose sluoksniuose patirta, kad Mussolini susitarė su Hitleriu Jugoslavijos žemėms padalinti.

Didžiausią Jugoslavijos dalį Hitleris atidavė Italijai su sąlyga, kad pastaroji neprašytų Korsikos ir Tunisijos. Tokiu budu Hitleris patenkino ne tiktai italus, bet pritraukė prancuzus artimesniam bendradarbiavimui.

Vokiečiai paėmė savo kontrolėn visą Jugoslavijos geležinkelių tinklą.

Argentina nenori nacių

BUENOS AIRES, Argentina, geg. 22 d.—Tautinės šventės proga aikštėse buvo daromi mitingai ir kalbėtojai reikalavo nutraukti santykius su naciais.

Argentiniečių dauguma naciais yra nepatenkinti ir kiekviena proga reiškia šį nusistatymą.

Viekiečiai leidžia dideles sumas propagandai ir dabar stengiasi sukelti gyventojų neapykantą prieš Jungtines Valstybes.

— Vokiečiai pareikalaus iš amerikiečių, kurie buvo Zamzam laive, kad jie grįžtų namo ir nevažiuotų Afrikon. Tvirtinama, kad vienas amerikietis buvo sužeistas.

AMERIKA NEPULS MARTINIKOS

Hull paneigia nacių gandus

WASHINGTON, D. C., geg. 22 d. — Martinikos salos valdžia neturi jokio pagrindo bijoti Jungtinių Valstybių karo jėgų užpuolimo, pareiškė sekretorius Hull.

Amerika nesirengia imti salos ir nėra pagrindo bijoti okupacijos. Vokiečių arba vokiečiams ištikimų valdininkų paleisti gandai šiuo reikalu yra be pagrindo.

Amerikos vyriausybė laukia prašytų prancuzų pasiaiškinimų dėl bendradarbiavimo su naciais.

Prancuzams liepė ginti salą

VICHY, Prancuzija, geg. 22 d. — Okupuotos Prancuzijos spauda skelbia, kad prancuzų vyriausybė įsakė Martinikos karo jėgoms pasiruošti gynimuisi nuo Amerikos užpuolimo.

"Matin" aprašinėja, jog liepta ginti iki paskutiniųjų tvirtovę, kur yra sukrauta prancuzų banko aukso atsarga.

Darlanas įsakė susprogdinti visą tvirtovę ir sunaikinti auksą, jeigu jau negalėtų tinkamai apsiginti.

Britai sulaikė prancuzų benziną

LONDONAS, Anglija, geg. 22 d. — Britų karo laivai sulaikė prancuzų laivą-tanką Šeherazade, kuris iš Amerikos vežė benziną į Casablanką, prancuzų Maroką.

Britų atstovai buvo davę leidimą šiam benzinui pervežti, bet paskutinių dienų įvykiai juos privertė pakeisti šį nutarimą.

Tvirtinama, kad benzinas sulaikytas su Amerikos valdžios pritarimu. Nenorima, kad Amerikos benziną prancuzai galėtų pavartoti prieš britus.

ORAS

Giedras ir šaltesnis.

Saulė teka — 5:23; leidžiasi — 8:10.

Naciai pataikė 8 britų laivams

BERLYNAS, Vokietija, geg. 22 d. — Vokiečių karo pranešimas sako, kad jų orlaiviai pataikė 8 britų laivams didelės bombas. Britų laivai buvo apšaudyti Kretos apylinkėse.

Vokiečiai patenkinti Kretos operacijoms ir netrukus žada paskelbti pilną atskaitą. Vokiečiai neigia, kad Kretos saloje jie turėjo labai didelius nuostolius.

Vienam orlaiviui pavyko sužeisti britų submariną, kuris saugojo Kretos vandenis.

Hessą apšaudė britų lakunas

LONDONAS, Anglija, geg. 22 d. — Anglijon skrendantį Rudolfą Hessą apšaudė britų lakunas, parlamento rumuose šiandien paskelbė britų aviacijos ministeris Sinclair.

Visi stebėjosi kas padarė kulkosvaidžių skyles Hesso lėktuve, bet tiktai dabar paaiškėjo kad tai buvo britų lakuno darbas.

Sinclair taip pat pasakė, kad Hess neturėjo progos pamatyti Hamiltono didiko. Jis buvo pirma areštuotas ir pasimatė valdžios atstovams leidus.

Nori atšaukti neutralumo įstatymą

WASHINGTON, D. C., geg. 22 d. — Sekretorius Stimson šiandien labai smarkiai kritikavo Amerikos priimtą neutralumo įstatymą, kuris varžo Amerikos juros laisvę.

Prieš porą dienų laivyno sekretorius Knox pasakė griežtą kalbą, nukreiptą prieš minėtą įstatymą.

Jeigu norima padėti britams tęsti karą, tai šis įstatymas butinai reikia atšaukti, nes antraip negalima siųsti laivų į pavojingas karo zonas.

— Britai smarkiai bombardavo vokiečių karo uostus ir karo bazes Prancuzijos ir Olandijos pakraščiuose. Prarado 8 lėktuvus.

ĮSTAIGOSE VYRAUJA RUSŲ KALBA

Lietuvos rusinimas stiprėja

KAUNAS, Lietuva, geg. 22 d. — Valstybinės ir kitos įstaigos kasdien vis dažniau vartoja rusų kalbą.

Visas svarbesnes vietas užima rusų paskirti valdininkai, kurie lietuviškai nemoka, todėl ir susirašinėja rusiškai. Kai kuriose įstaigose yra vertėjai, bet rusų valdininkai reikalauja susirašinėti rusų kalba.

Per valstybines įstaigas ir naujai sukurtas organizacijas smarkiai eina Lietuvos rusinimas.

Bankų blankai rusų kalboje

KAUNAS, Lietuva, geg. 22 d. — Visi Lietuvos banko blankai ir atskaitomybės knygos atspaustos tiktai rusų kalba.

Atnešę mokesčius mokėti vaistiečiai privalo užpildyti rusiškai spaustus lapelius. Kai kuriuose blankuose dar palikta ir lietuvių kalba, bet daugumoj jie jau be lietuviško vertimo.

Banko tarnautojai turi didelių sunkumų atskaitomybėjc, nes ne visi moka rusiškai ir nesupranta sovietiškų terminų.

Ukininkai pasilieka be arklių

KAUNAS, Lietuva, geg. 22 d. — Didelė Lietuvos ukininkų dalis pardavinėja arklius.

Jie pasilieka tiktai po vieną arklį, kad galėtų apdirbti paliktą žemę. Valdžia atėmė žemę, tai arkliai ukininkams nereikalingi.

Gedvilas išleido taisykles, kurios draudžia pardavinėti arklius be valdžios kontrolės. Valdžia pati supirkinėja arklius ir siunčia juos Rusijon. Ukininkams moka tiktai trečdalį arklio kainos.

Ukininkai slepia javus ir maistą

KAUNAS, Lietuva, geg. 22 d. — Okupantų valdžia reikalauja iš ukininkų mokesčių javais ir natura.

Okupantai stengiasi iš ukininkų išgauti javus "raudonoms gurguolėms", bet labai sunkiai jiems šis darbas sekasi. Ukininkai valdžiai javų neduoda ir viską slepia.

Visi Lietuvos gyventojai yra įsitikinę, kad okupantai ilgai krašte nepasiliks, todėl ir stengiasi nuo jų viską slėpti.

Atsiuntė rugius su dirsėmis

KAUNAS, Lietuva, geg. 22 d. — Rudenį bolševikai išvežė iš Lietuvos visus javus. Badui padidėjus dabar pradėjo gabenti javus į Lietuvą.

Sovietų spauda aprašinėjo, kaip sovietų Rusija padeda badaujančiai Lietuvai. Atsiųsti rugiai sušutę, dvokia ir labai dirsėti. Iškeptos duonos beveik negalima valgyti.

Geležinkeliečiai patyrė, kad Lietuvon atvežti javai yra iš Ukrainos. Kai patirta, jog iškepta duona dvokia, tai nustota vesti propaganda.

Bridges yra komunistų lyderis

SAN FRANCISCO, Cal., geg 22 d.—Teismas sprendžia Harry Bridges bylą dėl išsiuntimo iš šios šalies.

Teismas jau tęsiasi gana ilgai ir kasdien iškeliama naujų davinių dėl Bridges priklausymo komunistų partijai.

Bridges ginasi, sakosi, kad komunistams nepriklauso, bet Imigracijos majoras Schofield teismui tvirtina, kad jis tikrai partijai priklauso ir skaitosi didžiausiu komunistų lyderių Amerikoje.

— Prancuzai tvirtina, kad jie uždraudė vokiečių lėktuvams leistis Syrijos aerodromuose, bet naciai vakar ir vėl atskrido. Tvirtinama, kad Darlanas įsakė paruošti laivus ir pasiųsti Syrijon daugiau karo jėgų.

—Irakiečiai skelbia, kad jie padarė britams labai didelių nuostolių. Irako aviacija sunaikino kelis britų tankus.

VĖLIAUSIOS NAUJIENOS

— Vokiečių kareiviai kontroliuoja Kretos aerodromus ir orlaiviais gabena sunkią karo medžiagą. Orlaiviais atnešė lengvų tankų ir patrankų.

— Churchill pareiškė vakar vakare parlamentui, jog kova eina smarki, bet britai dar kontroliuoja padėtį. Vokiečiai kontroliuoja orą, bet britai jurą.

— Vokiečių karo vadovybė išleido specialų pranešimą apie keturių britų kreiserių paskandinimą Kretos vandenyse. Kreiserius paskandino nacių aviacija. Britai nepadarė jokio pranešimo šiuo reikalu.

— Anglai ruošiasi bombarduoti visus prancuzų industrijos centrus, nes patyrė, kad fabrikai gamina vokiečiams orlaivius ir ginklus.

— Etiopijoj britai paėmė nelaisvėn daugiau negu 5,000 italų ir 19 tankų.

— Darlanas pasakys per radiją kalbą ir papasakos prancuzams apie naujai padarytą sutartį su vokiečiais. Kalbės šiandien vakare.

— Turkai skelbia, kad Kretoje kova kasdien stiprėja, nes atnešama didesnis vokiečių skaičius. Britai taip pat gauna sustiprinimų.

— Fordo dirbtuvių rinkimus dėl darbininkų atstovavimo laimėjo CIO.

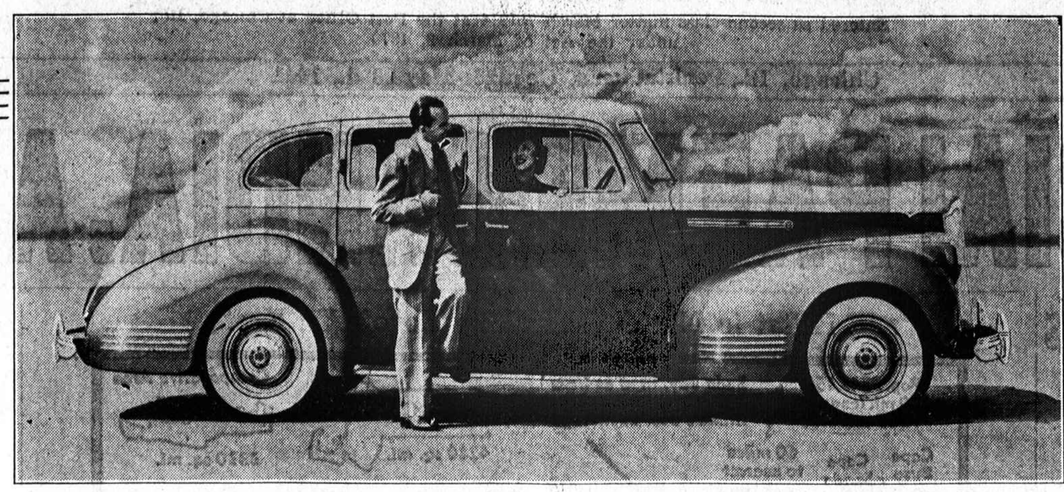

Šis puikus Packard automobilius bus dovanotas laimingam asmeniui "Naujienų" rudeniniame piknike, sekmadienį, Liepos-July 27, 1941, Sunset Darže, Lemont, Ill. JĮ PAMATYSITE IR ŠIAME PIKNIKE. Jis yra pirktas pas Balzekas Motor Sales, 3451 Archer Avenue.

Naujienų Pavasarinių Linksmybių

PIKNIKAS

...dainų, šokių, pažinčių iškilmingas suvažiavimas...

1941 M.

BIRŽELIO

8

JAUNIMO PIKNIKAS

SUNSET PARKE

Gegužės-May 25 d. 1941

Liberty Darže

Willow Springs, Illinois

šaunus orkestras grieš visą dieną

įžanga — nemokama

NAUJIENŲ NAMO FONDO PIKNIKAS

LIEPOS

27

PACKARDAS BUS DOVANOTAS LAIMINGAM ŽMOGUI

SUNSET GROVE DARŽE

KORESPONDENCIJOS

Springfield, Ill.

ŠVARBIOS PRAKALBOS

Kalbės konsulas Daužvardis

Šį sekmadienį, gegužės 25 d., 7:30 valandą vakare bus labai svarbios prakalbos Eagles salėje, 401 North 6th St. Jas rengia sudėtinis komitetas, sudarytas iš SLA 275 ir 158 kuopų, Chicagos Lietuvių Draugijos skyriaus, LRKSA 121 ir 295 kuopų, ir kitų organizacijų atstovų. Principiniu kalbėtoju bus **Lietuvos konsulas Chicagoje Petras Daužvardis.**

Ponas konsulas ir ponia Daužvardienė atvažiuoja į Springfieldą Alton traukiniu 3:04 po pietų. Juos stotyje sutiks komitetas ir organizacijų atstovai.

Visi esate prašomi susirinkti į salę laiku, kad butų galima programą pradėti be jokių vilkinimų.

Kviečiame visus ir laukiame visų. Sudarykime pilną ir gerą reprezentaciją. Pasirodykime, kad esame susipratę lietuviai ir geri patrijotai. —**Kvieslys.**

Spring Valley, Ill.

Iš senos lietuvių kolonijos, kur "nieko naujo neatsitinka".

Šiame miestelyje nieko ypatingo nėra, — viskas ramu ir labai gražu. Beveik jokio veikimo nepasireiškia, nes darbų vietoje kaip ir nėra. Kurie dirba, tai tik aplinkiniuose miesteliuose. Tiesa, yra ir vietinė dirbtuvė, kuri samdo beveik išimtinai moteris.

Lietuvių parapija gyvuoja neblogiausiai, tik lietuviškumo tai mažai jau beliko. Mat, dabartinis klebonas, rodosi, Amerikoje gimęs, todėl ir senesnius lietuvius stengiasi airiais paversti. Šiaip žmogus, kaip ir visi žmonės: jaunas, energingas, o be to, ir čigoniška drąsa apdovanotas.

Reikia pasakyti, kad musų kolonijoje yra nemažai gerų žmonių. Tačiau yra ir tokių, kurie menkai teprotauja, — jie ne protu vaduojasi, bet vien tik jausmais. Pavyzdys gali buti parapijos skolų mažinimas. Kai kurios ilgaliežuvės bobelės ir liežuvininkai vyrai kelia dabartinį kleboną aukščiau bokšto, o buvusįjį vis niekina. Girdi, dabartinis klebonas baigęs mokėti $2,000 senosios skolos. Tačiau jie nepasako, kaip ta skola buvo atmokėta. Nepasako, jog 1939 m., kai dabartinis klebonas čia atsikraustė banke jau buvo sutaupų $1 500. Nepasako ir to, kad pusdykiai už $1,100 buvo parduotas parapijai priklausąs namas. Tais tai pinigais ir buvo kalbamoji skola atmokėta.

Apie visa tai nebutų čia jokio reikalo kalbėti, jei nebutų operuojama melagingais pasigyrimais ir neatiduodama kreditas tam, kam jis priklauso. Tuo tarpu kreditas priklauso tam žmogeliui, kuris, lyg tas Kristus, buvo vedamas skausmingu gyvenimo keliu į Kalvarijos kalną. Žinoma, ne visi prie to vedimo prisidėjo. Buvo ir tokių, kurie su ašaromis akyse atsisveikino su savo vadu, kuris per šešiolika metų ištikimai vietos parapijai tarnavo. —**Dzukas.**

Grand Rapids draugijai sukako penkiasdešimt metų

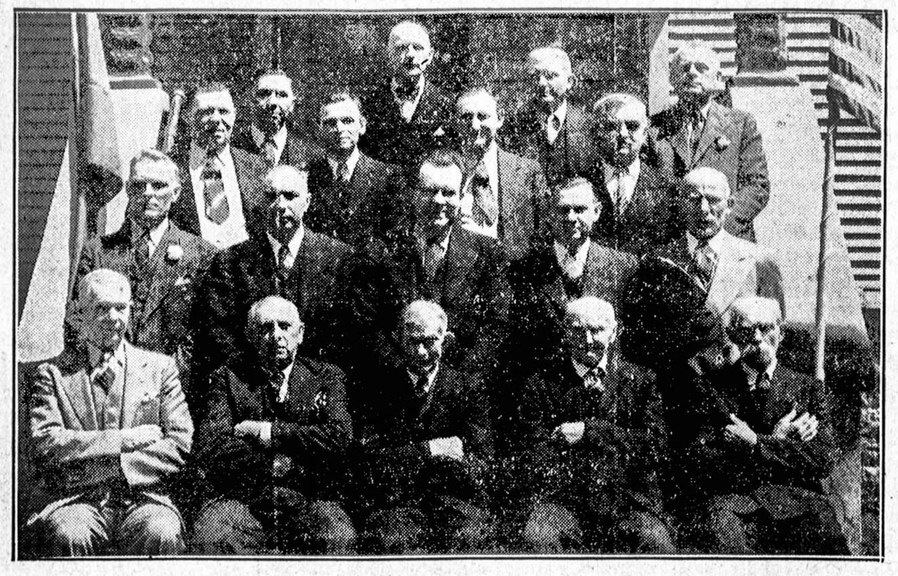

Šiame paveiksle (jį nutraukė Grand Rapids Herald) yra Šv. Petro ir Povilo Pašalpinės Draugijos kurėjai ir dabartiniai valdybos nariai. Priešakinėje eilėje iš kairės į dešinę sėdi: John Peterlonis, 74 metų amžiaus; Joseph Kurant, 69 m.; Michael Dulskis, 74 m.; Frank Slapakauskas, 86 m.; Charles Zigmunt, 78 m.; (Joseph Saudauskas ir Vincent Bagdonavičius neatvyko paveikslų nusiimti). Antroje eilėje: John Baura, Anthony Martinaitis, Vincent Puzar (pirmininkas), Victor Szeiva, Joseph Naudžius. Trečioje eilėje: Bernard Opolskis, Peter Medelinskas, Ipolitas Didzbolis, John Teiberis. Ketvirtoje eilėje: Frank Kamsickas, Charles Rimkus, Charles Martinaitis ir Frank Vinskitis. Kai kurie valdybos ir rengimo komiteto nariai nepasirodė, kai paveikslas buvo imamas.

Kiek rekordai rodo, lietuviai į Grand Rapids pradėjo važiuoti apie 1880 m. Kas buvo pirmas lietuvis, kuris tą miestą "atrado", nėra tikrai žinoma. Tačiau tas miestas, matyti, lietuviams pasidabojo, kadangi apie 1891 m. ten jau gyveno apie 15 šeimų ir 75 pavieniai. Tada tai ir kilo sumanymas sukurti pašalpinę draugiją. Nedidelis burelis lietuvių gegužės 17 d. 1891 m. susirinko P. Bielskio namuose aptarti draugijos steigimo reikalą. Tai buvo, taip sakant, steigiamasis susirinkimas. Naujai sukurtai organizacijai buvo duotas vardas: Šv. Petro ir Povilo Pašalpinė Draugija.

Per penkiasdešimt savo gyvavimo metų kalbamoji draugija išmokėjo pašalpomis $25,689.74. Ji įsigijo svetainę ir prisidėjo prie vietos lietuvių parapijos įsteigimo. Beje, bus įdomu pažymėti, jog prieš penkiasdešimt metų Grand Rapids'e jau buvo apsigyvenęs kun. S. Panganis.

Per penkiasdešimt metų lietuvių gyvenimas žymiai pasikeitė. Iš pirmųjų veikėjų tik vienas kitas beužsiliko. Seniausias iš jų, kaip matote, jau susilaukė 86 metų amžiaus. Nėra abejonės, kad tie seneliai daug įdomių dalykų galėtų papasakoti iš praeities.

Ryšium su kalbama sukaktim Šv. Petro ir Povilo Pašalpinė Draugija turės dideles iškilmes, kurios prasideda gegužės 23, o baigsis geg. 25 d. Tos auksinio jubiliejaus iškilmės įvyks draugijos svetainėj, 1408 Hamilton Ave. Programa susidės iš kalbų, muzikos, šokių ir vaidinimo. Iškilmėse dalyvaus visos vietos lietuvių organizacijos, kurių atstovai pasakys sveikinimo kalbas. Tarp kalbėtojų bus ir miesto majoras, George W. Welsh. —N.

Naudokitės "Naujienų" Informacijų Biuru

Teikia Žinias Apie Parengimus.

"Naujienos" įsteigė Lietuvišku Parengimų Informacijų Biurą.

Draugijos, Kliubai ir visokios įstaigos prašomos pranešti "Naujienoms" dienas savo parengimų. Taipgi ir rengėjai, pirm samdymo svetainių, prašome kreiptis į "Naujienas", kad nesusidurti su kitais parengimais ir išvengti nepageidaujamos konkurencijos. Ši patarnavimą "Naujienos" teikia nemokamai.

JUOKAI

BUK PASIRENGUSI

Katrė: — Per visą savo gyvenimą taupiau savo meilę tokiam vyrui, kaip tu.

Petras: — Renkis netekti visų santaupų.

TIK APETITUI PAGERINTI

Onutė: — Tu sakei, kad tiesiog alksti mano meilės, o vakar mačiau bučiavaisi su Petrute.

Jonas: — Norėjau apetitą padidint.

● Michigan ežere, prie 78-tos buvo atrastas kunas 54 metų plieno darbininko, Carl Berg'o, nuo 7920 Burnham ave. Jisai nusiskandino, palikęs švarką ir kepurę ant kranto.

Diena Iš Dienos

Šeimyniška Sueiga

Gegužės 25 d. įvyks šeimyniškas parengimas pas Mr. ir Mrs. Paul Gailius, surengtas jų dukreiei Lorai.

Pp. Gailiai suprašė daug giminaičių ir draugų.

— J. Ą. S.

Išsiėmė Leidimus Vedyboms

(CHICAGOJE)

Richard J. Weber, 22, su Patricia H. Alexa, 20

Walter Misevich, 23, su Elizabeth Stiement, 24

Mike Levans, 31, su Emily Rocinskas, 20

William Klimas Jr., 25, su Ann K. Rovas, 20

Fred Jacob Isenegger, 27, su Frances T. Paleckis, 29

William P. Neutont, 23, su Elizabeth Ann Wnek, 21

Reikalauja Perskirų

Stephanie Norkus Orlowski nuo Stanley Orlowski

Pirkite tose krautuvėse, kurios garsinasi "NAUJIENOSE"

MASAŽAI SULIESĖJIMUI IR GARO PIRTIS

Lengvas budas suliesėti, vartojant elektrikinį

EXRCYCLE

15 MINUČIŲ MANKŠTA ..... 50¢

SERIJA Mankštos, 7 sykiai už $3.00

MILLER'S INSTITUTE

30 N. Dearborn St.

Phone DEARBORN 2742

Valandos: nuo 10 ryto iki 7 v.

LIETUVAITĖS PATARNAUJA

LIETUVIŲ BIZNIERIŲ PIKNIKAS

KAS PAGAUS GYVĄ KIAULĘ, TO IR BUS

$100.00 vertės kitų dovanų. Traukimas įvyks kas valanda. Nepamirškit atvykti į Lietuvių Biznierių Pikniką, kuris įvyks WILLOWEST DARŽE—Bučo Farmoj, prie German Church Road. (Arti Liberty Grove) Willow Springs

NEDĖLIOJE, GEGUŽĖS 25 d., 1941

Bus gera orkestra šokiam ir labai įvairus programas. Kviečiam visus dalyvauti—Lithuanian-American Business Men's Organization of Cook County

Turtas Virš $5,500,000.00

Apart Apsaugos, Turime ATSARGOS FONDĄ Virš $450,000.00

Nėra Saugesnės Vietos Dėl Taupymo Pinigų

MOKAME DIVIDENDŲ 3½%

STANDARD FEDERAL SAVINGS and LOAN ASSOCIATION of Chicago

JUSTIN MACKIEWICH, Pres.

4192 Archer Avenue

VIRginia 1141

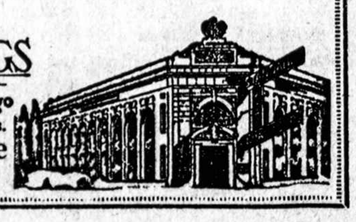

CRANE COAL COMPANY

5332 So. Long Avenue

Telefonas PORTSMOUTH 9022

POCAHONTAS Mine Run iš geriausių mainų, daug dulkių išimta $7.80

Perkant 5 tonus ar daugiau.

Smulkesni Yra Daug Pigesni

Sales Tax ekstra.

BLACK BAND LUMP $9.75

FOR NEW

PACKARD - CHRYSLER - PLYMOUTH

3451 Archer Ave. Tel. VIRginia 2332

4030 Archer Ave. Tel. VIRginia 1515

BALZEKAS MOTOR SALES

"U WILL LIKE US"

Sutaupykit nuo $30.00 iki $40.00

Mes parduodame nuo $30.00 iki $40.00 pigiau visų geriausių išdirbysčių elektrikinius šaldytuvus-refrigeratorius, negu kur kitur. Visi refrigeratoriai 1941 m. mados ir su 5 metų garantija. Cash arba mėnesiniais išmokėjimais. 10 vartotų refrigeratorių norime parduoti po $25.00. Dėl aludžių parduodam šaldytuvus po 25c. į dieną. Atvažiuokite pamatyt arba pašaukite mus dėl dykai apkainavimo.

General Radio & Furniture

3856 ARCHER AVENUE LAFayette 6195

Lietuvių Krautuvė Per 13 Metų

Westinghouse Refrigerators

MORE EYE-APPEAL

MORE BUY-APPEAL

Than Ever!

AMERICA'S "FIRST"... WITH COLOR-STYLED INTERIORS... SENSATIONAL NEW FEATURES

and Super Market FOOD PROTECTION made possible by EXCLUSIVE True-Temp Control

Now there's a new thrill in choosing your new electric refrigerator! Leading 1941 Westinghouse models offer you a choice of *color-styled* interiors, plus a wide variety of new improvements you'll never tire of showing to your friends! The "Martha Washington 7," for example, has new AERO-SPRING Self-closing Door with TRIPLOK trigger-action Latch—new "Window-front" MEAT-KEEPER with UTILITRAY top—new full-width HUMIDRAWER — new ZEROSEAL Frozen Food Compartment — new SELECT-O-CUBE and EJECT-O-CUBE Automatic Ice Trays — and many other advantages.

5 REFRIGERATORS IN ONE!

With exclusive TRUE-TEMP CONTROL providing steady *balanced* cold, your Westinghouse gives you Super Market Refrigeration—5 kinds of protection for your 5 kinds of food. See a demonstration of this amazing Westinghouse improvement. Learn how it keeps meats, milk, greens, leftovers and frozen foods for *days* in perfect condition. See the new 1941 Westinghouse Refrigerators.

COME IN! Ask for "X-RAY" PROOF of Westinghouse Improvements and Quality Features. IT'S NEW! IT'S DIFFERENT! SEE IT TODAY!

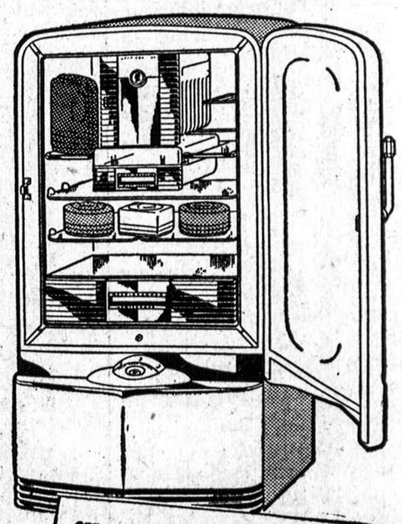

SEE THE "Martha Washington 7" ...ONLY $2.00 A WEEK

OTHER MODELS AT ALL POPULAR PRICES

Every house needs Westinghouse

GENERAL RADIO & FURNITURE

3856 ARCHER AVENUE LAFayette 6195

Lietuvių Krautuvė Per 13 Metų

THE Leisure Line OF ELECTRIC HOME APPLIANCES

7-ti Metai Skersai Vartų

Nepamirškit Užeiti Pas:

PETE YOUNG

Narys 271 Post ir Ch. Liet. Dr-jos

Schlitz Alus ir Užkandžiai

83 ir Kean Ave., Willow Springs

Priešais Tautiškų Kapinių Vartus.

PASKOLA ČIA GAUSI greit lengvais išmokėjimais nuo 5 iki 20 metų.

MUTUAL FEDERAL SAVINGS and LOAN ASSOCIATION OF CHICAGO

Mokame 3½% Dividendų

2202 W. Cermak Rd. Canal 8887

Ben. J. Kazanauskas, Sec.

TURTAS VIRŠ $1,000,000.00

$1.75 Kvorta

$6.00 Galionas

Vienas kotas suteikia jusų maudynei ir virtuvei žvilgančią baltą spalvą, švelnią kaip stiklas. Dažnas plovimas nesugadins žvilgėsio. Taipgi 32 modernios spalvos jusų rakandams.

Kuponas

Išmėginti Pasiulymas

Liquid TILING 1 kenas 35c

1 Šepetys 25c

Vertė, 60c

Viskas už 25c

No Mail Orders

Robertson & Co.

"The House of Liquid Tiling"

1342-44 W. Madison St.

5340-42 N. Clark St.

2514 Devon Ave.

434 E. 79th St.

929 Davis St., Evanston

904 S. Fifth Ave., Maywood

Atrodykite Metus Jaunesni

NATURALIAI ATRODANTI

Dantų Pleitai

10 MĖN. MOKĖTI

Pinigų grąžinimo garantija. Denturos daromos tiktai gavus užsakymą ir nuo formų padarytų laisniuotų dentistų.

$9.50 iki $35

Apkain. Nemok.

Pleitai Pataisomi $1

Hejna Bros

Lawndale Dental Lab.

30 N. DEARBORN—Kamb. 806

Atdara iki 6 v. v., antrad. ir Ketvir. iki 7 v. v.

3945 W. 26th—Antras Aukštas

1724 S. ASHLAND—2-ras aukš.

Atdara iki 8:30 v. v.

Sophie Barcus

RYTINĖ RADIO VALANDA

— iš stoties —

W.G.E.S.

Kasdien nuo 8:45 v. ryto iki 9:15 val. ryto.

Subatomis nuo 8:30 iki 9:15 val. ryto.

Pirmadieniais taipgi 7:00 val. vakare.

Išgirskit vėliausias žinias muziką ir kitus įdomius pranešimus.

Naujienų Pavasarinis PIKNIKAS

Gegužės 25 1941

LIBERTY DARŽE

WILLOW SPRINGS, ILL.

NAUJIENOS
THE LITHUANIAN DAILY NEWS
Published Daily Except Sunday by The Lithuanian News Pub. Co., Inc.
1739 South Halsted Street
Telephone CANal 8500.

Subscription Rates:
$6.00 per year in Canada
$6.00 per year outside of Chicago
$8.00 per year in Chicago
3c per copy.

Entered as Second Class Matter March 7th 1914 at the Post Office of Chicago, Ill., under the act of March 3rd 1879.

Naujienos eina kasdien, išskiriant sekmadienius. Leidžia Naujienų Bendrovė, 1739 S. Halsted St., Chicago, Ill. Telefonas Canal 8500.

Užsakymo kaina:

Chicagoje—paštu:	
Metams	$8.00
Pusei metų	4.00
Trims mėnesiams	2.00
Dviem mėnesiams	1.50
Vienam mėnesiui	.75
Chicagoj per išsiuntinėtojus:	
Viena kopija	3c
Savaitei	18c
Mėnesiui	75c
Jungtinėse Valstijose, ne Chicagoj	
Metams	$6.00
Pusei metų	3.25
Trims mėnesiams	1.75
Dviem mėnesiams	1.25
Vienam mėnesiui	.75
Užsieniuose:	
Metams	$8.00
Pusei metų	4.00
Trims mėnesiams	2.50

Pinigus reikia siųsti pašto Money Orderiu kartu su užsakymu.

Oro jėga prieš juros jėgą

Majoras Aleksandras de Seversky sako, kad karo laivynų gadynė baigiasi. Dabartiniame kare lėktuvai įgyja vis daugiau reikšmės. Visi mušiai, kurie įvyko nuo 1939 m. rugsėjo mėn. 1 d. iki dabar, rodo, kad be stiprios oro jėgos mušio laimėti negalima.

Majoras Severskis yra Amerikos pilietis rusų kilmės. Jisai ėjo karo mokslą armijoje ir laivyne ir dalyvavo pereitame pasaulio kare, kaipo lakunas. Dabar jisai dirba karo lėktuvų statyboje ir yra laikomas vienu iš gabiausiųjų aviacijos inžinierių. Neseniai jisai parašė labai įdomų straipsnį žurnalui "The American Mercury", kritikuodamas pulk. Lindbergho išvadžiojimus apie karą.

Severskio nuomone, Jungtinės Valstybės visai be reikalo leidžia bilionus dolerių milžiniško karo laivyno statymui. Už penkių ar šešių metų, kuomet bus pabaigtas dabartinis statybos programas, kuris numato dviejų okeanų laivyną, patys didžiausieji ir brangiausiejų tų laivų nebeturės jokios vertės. Valdžia galės juos sulaužyti ir suvartoti metalą kokiems nors kitiems tikslams — arba galės juos padėti į muziejų, kaipo atgyvenusius savo laiką ginklus, kartu su vilyčiomis ir saidokais.

Kaip tik šioje valandoje, kuomet yra rašomi šitie žodžiai, tolimoje Vidužemio juroje eina mušiai, kurie suteikia gerą progą Severskio teorijai išbandyti. Vokiečiai puola Kretos salą oro jėgomis, o anglai gina ją laivynu. Britų aviacija buvo priversta visiškai pasitraukti iš salos. Įdomu, ar britai ir graikai stengs su karo laivyno pagalba išlaikyti tą salą savo rankose?

APŽVALGA

KĄ GALI ŽINOTI?

Kuomet Vokietijos nacių partijos vadas Rudolf Hess atskrido į Škotiją ir pasidavė, tai britų spaudoje ir publikoje pasigirdo įvairiausių komentarų apie tą nepaprastą skridimą. O parlamento narys A. P. Herbert tarė:

"Vieną gražią dieną šios salos gali sudrebėti nuo didelio bumptelėjimo, kai Reicho Maršalas Goering — su parašiutu prie kiekvieno šono — nukris iš dangaus, taip kad bangos, gal but, užlies Wight arba Skye salą."

Po maršalo Goeringo beliks tiktai pačiam kancleriui Hitleriui iškristi į Angliją — ir karas pasibaigs.

"PAMIŠĘS" HESSAS

Kai prieš dvejetą savaičių artimiausias Hitlerio draugas, Rudolf Hess, lėktuvu išdumė į britų salas, Vokietijos naciai paskelbė spaudoje, kad Hessas esąs "pamišęs". Bet įdomu, kad tas pamišėlis dar visai neseniai buvo patikimas valdžios žmogus, kuriam budavo pavedamos atsakomingiausios pareigos.

Štai ką rašo šių metų balandžio 24 d. Anglijos laikraštis "The Manchester Guardian":

"Hitlerio pavaduotojas, Rudolf Hess, sako British United Press, pasiremdama neoficialiais Vichy pranešimais, nuskrido į Madridą su asmeniniu Hitlerio laišku, tarėsi su generolu Franco ir sugrįžo į Berlyną."

Vadinasi, pats Hitleris siuntė Hessą su labai svarbia misija į Ispaniją, norėdamas perkalbėti Ispanijos diktatorių, kad Vokietijos armijai butų leista eiti per Ispanijos teritoriją ir pulti britų tvirtovę Gibraltare.

Ar Hitleris šitokiems svarbiems diplomatiniams žygiams vartoja pamišėlius? Jeigu taip, tai ir pas jį patį "ne visi namie".

NAUJAS VĖJAS?

Buvo laikai, kuomet musų komunistai laikė aršiausiais savo priešais Juozą Baltrušaitį ir jo žmoną Dr. Johanną Baltrušaitienę. Bimbinė spauda nuolatos mirgėdavo visokiais pludimais ir pasityčiojimais jų adresu. Reikia pasakyti, kad ir Baltrušaičiai stengdavosi nepalikti jiems skolingi.

Paskui atėjo "taika". Baltrušaičiai atsivertė prie stalinizmo ir Juozas Baltrušaitis ėmė uoliai bendradarbiauti tuose pačiuose komunistų laikraščiuose, kurie pirmiau jį ir jo žmoną visaip plusdavo. Visas savo atakas jisai dabar atsuko prieš tuos, kurie netiki į Maskvos "rojų", ir ypatingai prieš "Naujienas".

Bet atrodo, kad Pittsburghe vėl paputė kitas vėjas. Dr. J. Baltrušaitienė jau bendradarbiauja p. J. Tysliavos leidžiamam žurnale, "Lietuva". Įdėtas tenai ir jos atvaizdas.

Juozas Tysliava komunistų akyse yra beveik toks pat "baisus neprietelius", kaip J. V. Stilsonas. Tai kaip dabar šis p. Baltrušaitienės paklydimas gales buti suderintas su tiesiąja stalincų linija?

KAS BUTŲ PRAŽUTINGIAU?

Anglijos rėmimo priešai nuolatos kartoja, kad Amerikai įsivelti į dabartinį karą butų "pražutinga".

Kiekvienas karas yra pražutingas.

Bet įsivaizduokime, kad dėl Amerikos nesikišimo šis karas pasibaigtų Hitlerio pergale. Kas tuomet butų? Ar Amerika jau tuomet butų nuo karo apsaugota? Nieku budu.

Nukariavęs Angliją, Hitleris paimtų į savo kontrolę Europą, Aziją ir Afriką — žodžiu, visą Senąjį Pasaulį. Jo vasalai — Rusija, Italija ir Japonija pasidalintų tarp savęs (žinoma, su Hitlerio pritarimu) įvairias britų kolonijas ir dominijas; Kinija galutinai patektų japonų vergovėn.

Ar ta "brolių razbaininkų" gauja paliktų ramybėje Pietų Ameriką ir Centralinę Ameriką? Jeigu naciams, fašistams ir bolševikams nerupėtų paimti šiuos kraštus į savo kontrolę, tai jie šiandien nelaikytų tenai tukstančių savo agentų, neleistų milionų dolerių savo propagandai.

Nėra jokios abejonės, kad, diktatoriams įsitvirtinus Senojo pasaulio kontinentuose, pirmas jų žingsnis butų "sutvarkyti" Lotynų Amerikos respublikas. Ką gi tuomet darytų Dėdė Samas?

Ar jisai sėdėtų, sunėręs rankas, ir lauktų, iki kiekvienoje iš 20 ispaniškai ir portugališkai kalbančių Amerikos respublikų, į pietus nuo Rio Grande, bus pasodintas į diktatoriaus sostą Hitlerio "gauleiteris"? Tur but, nė vienas žmogus pasaulyje netiki, kad Dėdė Samas turėtų tiek kantrybės.

Jisai, be abejonės, griebtų lazdą, kai tik naciai pabandytų bent vienoje Pietų Amerikos valstybėje padaryti "pučą". Bet ar Hitleris tuomet tos lazdos pabugtų?

Turėdamas už savo pečių tris kontinentus ir kontroliuodamas ne tiktai savo, bet ir Francuzijos, Italijos, Japonijos, Rusijos ir Anglijos, karo laivynus, — kodėl jisai turėtų bijoti Amerikos, palikusios be draugų ir sąjungininkų visame pasaulyje?

Karas butų neišvengiamas. Bet karas šitokiose aplinkybėse butų Amerikai ne tiktai pragaištingas, o ir beviltingas!

Kas nenori, kad Jungtinės Valstybės atsidurtų šitokioje desperatiškoje padėtyje (o to norėti gali tiktai krašto išdavikai!), tas turėtų mažiau kalbėti apie "nesikišimą į karą", o daugiau galvoti apie tai, kaip sustabdyti agresorius — dabar, kol Anglija dar nepadėjo ginklo! Paskui jau bus vėlu.

BALTIJOS VALSTYBIŲ BENDRADARBIAVIMAS IR LIETUVOS VIEŠOJI NUOMONĖ

Vienas iš Maskvos kaltinimų Lietuvos Vyriausybei pereitų metų gegužės mėnesyje buvo Ministro Pirmininko A. Merkio straipsnis apie Pabaltės Valstybes, tilpęs Taline išėjusiam prancuzų kalboje žurnale: "Revue Baltique" 1940 m. vasario mėn. Tas straipsnis čia paduodamas ištisai lietuviškam vertime. Skaitytojai gali patys spręsti, ar esama jame ko nors, dėlko reikėjo šį straipsnį Lietuvai prikišti. Straipsnis, be to, aktualus kai pradedama vis daugiau akcentuoti Pabaltės Valstybių išeivijos Amerikoje bendradarbiavimas toms valstybėms išsilaisvinti.

—o—

Baltijos valstybių bendradarbiavimo idėja Lietuvoje yra senesnė už prisikėlusią nepriklausomą Lietuvos valstybę 1914—1918 metų karo pasekoje. Šita idėja buvo grindžiama latvių ir lietuvių giminyste ir tradiciniais simpatijos ryšiais, kurie rišo lietuvių tautą su estų tauta. Ji buvo taip pat bazuojama vienoda tų trijų tautų apgyventų žemių geopolitine situacija ir bendru tų tautų laisvės troškimu. Tai liudija apie Baltijos tautų politinį pribrendimą ir jų aukštą kulturinį laipsnį, kas, didele jėga, pasitvirtino Didžiojo karo metu.

Lietuvių, latvių ir estų bendradarbiavimas, kokį suprato lietuvių tauta, privalėjo pasireikšti politinėje ir dar daugiau kulturinėje srityje. Pabaltės valstybėms atgavus suverenitetą ir tuo pačiu laiku savo ekonominę nepriklausomybę, šitas bendradarbiavimas turėjo lygiai apimti ir ekonominę sritį.

Lietuvių tauta su atsidėjimu sekė kiekvieną draugingą Baltijos tautų politinės kovos etapą ir kiekvieną pažangos kulturinėje srityje pasireiškimą. Ji, kartais, butų norėjusi matyti kiek ankštesniais ryšiais susirišusius šių tautų atstovus rusų Dumoje. Štai kodėl, ji nudžiugo kai Didžiojo karo kanuolėms tebegaudžiant, pradėjo reikštis Baltijos tautų politinės laisvės aušra. Tačiau, aišku, tegalima buvo svajoti apie realizavimą pilno Baltijos tautų bendradarbiavimo tiktai laimėjus Baltijos tautoms politinę laisvę ir sukurus nepriklausomas valstybes.

Kaip visos didžios idėjos, taip pat Baltijos tautų bendradarbiavimo idėja perėjo visą eilę etapų ir krizių. Ji sutiko visose trejose šalyse didelį skaičių ir entuziastų ir skeptikų. Vieni ir kiti suvėlino galutinį bendradarbiavimo idėjos triumfą. Antai, nevienas prisimena, pradėta lansuoti ir propaguoti lietuvių-latvių respublikų idėja, kuri bazuota bendrais abiejų tautų kraujo ryšiais. Galvota taip pat apie visišką lietuvių ir latvių kalbos suliejimą, politinės federacijos sukurimą, kuri pradžioje turėjo apimti tiktai Lietuvą, Latviją ir Estiją, o vėliau vystantis apimti Suomiją ir tukkstantį kitų dalykų... Iš kitos pusės atsirado žmonių, dargi tarp labai įtakingų, kurie abejojo galimybe ir nauda iš ankštesnio Pabaltės valstybių bendradarbiavimo. Jie buvo šalininkai visiškos tų šalių politinės izoliacijos arba buvo šalininkai suartėjimo su viena, kita Didžiaja Europos galybe. Bendradarbiavimo idėjos įgyvendinimas buvo sulėtintas klaidingai suprastomis tautinėmis ambicijomis, kurios pradėjo tai vienur tai kitur pasireikšti, butent, įtarinėjimais, tikybų skirtingumu ir skirtingomis kiekvienoje šalyje pasekomis socialinėje santvarkoje ir politikoje po ilgo svetimųjų viešpatavimo.

Bendradarbiavimo idėja susidurė su kitais, nemažesniais, sunkumais. Beveik nuo pat pradžios nepriklausomybės atgavimo, Lietuva save skaitė karo stovyje su Lenkija, pasisavinusia jos istorinę sostinę Vilnių. Tokiomis aplinkybėmis lietuvių viešoji nuomonė buvo griežtai priešinga visokiam Pabaltės bendradarbiavimo idėjos išplėtimui, įtraukiant į tą bendradarbiavimą Lenkiją. Tuo tarpu Suomija vis daugiau linko į Skandinavų valstybes ir susirišo su šiaurės bloku. Pagaliau, Latvija ir Estija svyravo perdaug ankštai susirišti su Lietuva, kuri be Vilniaus konflikto turėjo sunkumų, taip vadinamu, Klaipėdos klausimu. Ženevoje, 1934 m. rugsėjo mėn. 12 d. pasirašytas paktas, kuriuo formaliai sukurta Pabaltės valstybių santarvė, pripažino šiuos klausimus privataus pobudžio problemomis, kurios išskirtinos iš bendrų problemų interesuojančių visas tris valstybes.

Lietuvos viešoji nuomonė skaitė, kad be privačiųjų problemų, Pabaltės valstybių solidarumas nesąs pilnas. Nežiurint to, ji sutiko sudideliu entuziazmu Pabaltės Santarvės sudarymą, jos viešą Ženevoje paskelbimą, periodines Pabaltės valstybių užsienių reikalų ministrų konferencijas, Pabaltės spaudos sąjungą ir visą eilę kitų Pabaltės solidarumo pasireiškimų, kuriuose ji matė realizavimą vieno svarbaus etapo, tikro Pabaltės tautų solidarumo kryptimi.

Ekonominis krizis pereitų metų rugsėjo mėnesyje ir pradžia karo Europoje įrodė Pabaltės valstybių bendrą likimą ir reikalą anksčiau santykiauti, kad realizavus pozityvią akciją Baltijos rajone ir užtikrinus tų tautų nepriklausomybę. Politinės kliutys pilnam Pabaltės valstybių santykiavimui dabar išnyko ir pasidarė platesnė dirva nuoširdžiam bendradarbiavimui. Šiandien šis bendradarbiavimas apima lygiai ir ekonominę sritį. Pasekoje Pabaltės užsienių reikalų ministrų, konferencijos įvykusios Taline, tikimasi, ekonominiai pasitarimai, kurie vyko Rygoje ir Kaune duos praktiškų rezultatų. Jie bus naudingi trijų šalių ekonominiam gyvenimui ir tų šalių gyventojų gerbuviui.

Dideli darbai dar laukia vyriausybes ir gyventojus trijų Pabaltės valstybių kulturinio bendradarbiavimo srityje. Bendras naudojimasis kulturiniais turtais sukurs gilią lietuvių, latvių ir estų širdžių bei protų giminystę, kuri bus atspari visokiam bandymui.

Lietuvos, Latvijos ir Estijos bendradarbiavimas šiandien realybė. Jis sucementuotas pastarųjų įvykių bei nelaimių, kurios griuva iš visų pusių. Vyriausybių užduotis tą bendradarbiavimą vystyti ir pagilinti. Pabaltės bendradarbiavimas turi vesti konstruktyvinę taikos politiką ir, dabartiniu momentu, laikytis neutralumo. Jis turi buti laisvės ir progreso faktoriumi Pabaltės valstybių žemėse, kuri taip gausiai aplaistyta musų bočių krauju. Užduotis, kuri tenka trijų valstybių gyventojams yra lygiai svarbi. Jiems priklauso rodyti aktyvumo, iniciatyvos ir dinamizmo visose srityse. Kas liečia lietuvius, jie pasiruošę su džiaugsmu ir viltimi atlikti savo uždavinį ir prisidėti iš savo pusės prie Pabaltės solidarumo.

Aš esu laimingas, kad sukurtas bendras spaudos organas, kuris esu tikras, bus ne tik priemonė vystyti Pabaltės bendradarbiavimą, bet taip pat bus gyvas simbolis tvirto trijų Pabaltės valstybių bendradarbiavimo.

Kaip Piešėjas Įsivaizduoja Kretos Invaziją

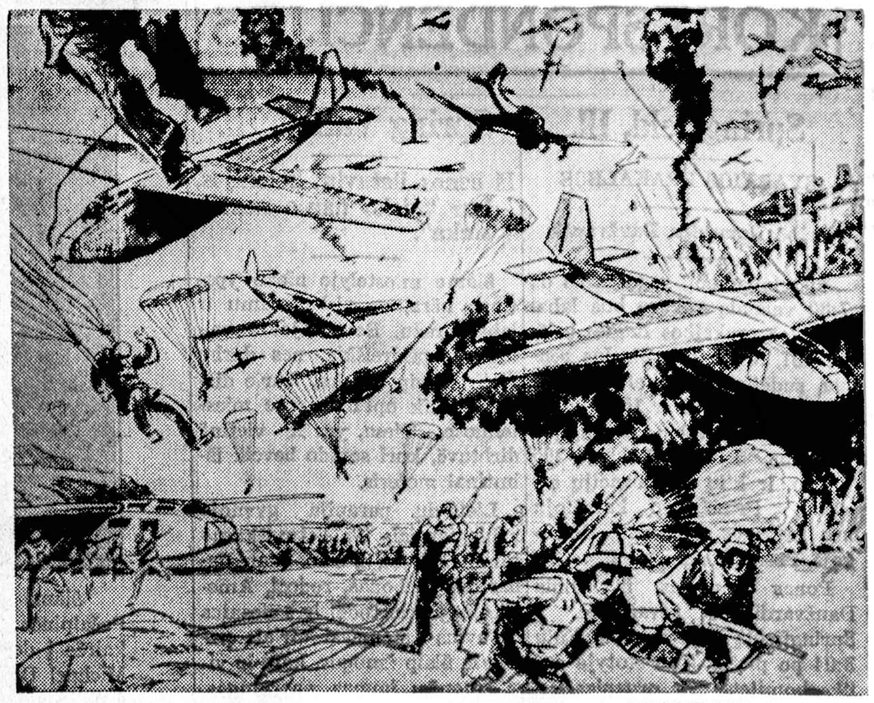

NAUJIENŲ-ACME Telephoto

Šį paveikslą nupaišė vienas dailininkas, parodydamas kaip jo įsivaizdavimu atrodo nacių parašiutninkų invazija Kretos saloje. Naciai tukstančiais iš lėktuvų ir sklandytuvų šoko užimti pozicijas užfrontėje.

"Naujienų" Pavasarinis
PIKNIKAS
Sekmadienį,
GEGUŽĖS 25, 1941
Liberty Darže
WILLOW SPRINGS, ILL.

PASTABOS

Negramatni rašytojai

"Amerikos Lietuvio" 19-tam numery mes randame V. S. Jokubyno gegužės 3 d. per radiją pasakytą kalbą. Skaitydamas šį raštą, žmogus kreipi savo dėmesį ne tiek į tenai išreikštas mintis, kiek į rašto netaisyklingumą. Vienoje vietoje mes randame tokį sakinį: "Pamokslininkas kunigas Linkus apibudinęs velionio darbus tautai ir bažnyčiai, teisingai pastebėjo, kad nors velionis gražiai dirbo toli nuo savo tėvynės Lietuvos, tačiau Lietuvos valdžia tuos jo darbus matė ir tinkamai įvertino, apdovanodama jį valstybės garbės ženklu." Kalbos atžvilgiu butų daug tiksliau šį sakinį pasakyti taip: Pamokslininkas kunigas Linkus, apibudinęs velionio darbus tautai ir bažnyčiai, teisingai pastebėjo, kad nors velionis gražiai dirbo toli nuo savo tėvynės Lietuvos, tačiau Lietuvos valdžia tuos jo darbus mažai tevertino ir tik valstybės garbės ženklu jį teapdovanojo. Bet mes nemanome, kad tas negramatnas radijo pasakorius savo mintį taip norėjo išreikšti. Jis veikiausiai norėjo pasakyti taip: Pamokslininkas kunigas Linkus apibudino velionio darbus tautai ir bažnyčiai ir teisingai pastebėjo, kad velionis gražiai dirbo toli nuo savo tėvynės Lietuvos. Lietuvos valdžia tuos jo darbus matė, tinkamai vertino ir apdovanojo jį valstybės garbės ženklu.

Toje pačioje radijo kalboje mes toliau randame tokį sakinį: "Tuom svečiu buvo nepaprastas žmogus, nepaprastas Lietuvos emigrantas, kokių mes jau daug matėme ir pasitikome." Jeigu mes jau daug tokių svečių matėme ir pasitikome, tai šis svečias negalėjo buti nepaprastas.

Šis rašytojas mėgsta frazes, bet jis nemoka jų vartoti. Dabar kyla klausimas, kodėl musų visuomenės priekin plakasi žmonės, kurie nori visuomenei vadovauti ir ją mokyti, o patys nepasistengia nei lietuvių kalbos pasimokyti?

Smetoniški poteriai

Mes neturime noro kalbėti apie žmogų, kurio praeitis yra juoda. Bet kai kurie musų radijo programų leidėjai mėgsta kišti nevykusiais darbeliais pasižymėjusį žmogų į savo radijo valandas. Toje pačioje radijo kalboje mes randame tokius smetoniškus poterius:

"Jis pas mus atvyko nevien kaipo reikšmingas svečias, nevien kaipo Lietuvos prezidentas, bet ir kaipo Lietuvos didvyris, išgelbėjęs Lietuvos garbę ir paskutinėse Lietuvos pavojaus valandose, užpuolikams nedavęs formališko pasidavimo."

Ar galima apie Smetoną kalbėti kaipo didvyrį? Didvyris yra tas, kuris puola gelbėti nelaimėn **patekusius savo** artimus, **savo draugus ir** savo tautą, **statydamas pavojun** savo gyvybę. Smetonos vyriausybė nepajėgė apginti Lietuvos nei nuo lenkų, nei nuo vokiečių, nei nuo rusų. Tačiau ji visą laiką palaikė karo stovį saviems piliečiams persekioti. Kas neatsimena ukininkų streikų Lietuvoje? Taip brangia kaina pirkta lietuvių spauda Smetonos režimo metu buvo slopinama ir cenzuruojama. Amerikiečių lietuvių laikraščiai buvo sortuojami ir grąžinami atgal. Kai pracitą vasarą į Lietuvą atėjo bolševikai, tai Smetona nepaisė kas ištiks tautą, kas ištiks tautos žmones ir kas ištiks jo artimus draugus. Argi tokį žmogų galima vadinti didvyriu? Ne! Tai yra ne didvyris, bet didvyrio karikatura.

Nemoka braukti

Pabaigoje Jokubyno radijo kalbos nemažai vietos pašvenčiama raignimams dalyvauti Smetonai rengiamam bankiete Čikagoje. Tas bankietas įvyko gegužės 4 d., o radijo kalba "Amerikos Lietuvyje" tilpo gegužės 10 d., t. y. už savaitės laiko. Todėl tie raginimai buvo netekę jokios prasmės. Bet "Amerikos Lietuvio" redaktorius tos reklamos neišbraukė. Nežinau kokio amžiaus yra "Amerikos Lietuvio" redaktorius, bet pasimokyti braukti jis, gal but, dar nebus per senas. —J. L-tis

JUOKAI

KAS YRA VYRAS?

Kai įsimylėjęs — kalakutas.
Kai susižiedavęs — liutas.
Kai apsivedęs — asilas.

TEISME

Apvogtasis: Aš mačiau, kad jis vogė.

Vagis: Bet aš galiu atvesti 500 liudininkų, kurie nematė manęs vagiant.

TUR BUT NIEKO NEŽINO

— Na. Mikuti, kaip tau patinka naujas mokytojas?

— Visai nepatinka, tėte. Tur but jis nieko nežino.

— Kodel tu taip manai?

— Delto, kad jis manęs klausė, ar aš žinau, kiek bus prie 6 pridėjus 5.

KAS DABAR DEDASI LIETUVOJE

LIETUVOS UKININKAI PAVERČIAMI BAUDŽIAUNINKAIS

Lietuvos ukininkai apiplėšiami tam, kad Maskva galėtų maitinti okupantų armiją. — "Laisvintojai", lyg kokie šarančiai, naikina tai, ką Lietuvos žmonės pagamina. — Kai ukininkai nepajėgs "padotkų natura" mokėti, tai jie priversti bus "laisva valia" stoti į kolchozus.

Okupacinė maskolių valdžia ėmėsi dar vieno žygio Lietuvos ukininkams suvaryti į kolchozų baudžiavą. Butent, bolševikų partijos sekretoriaus A. Sniečkaus ir komisarų tarybos pirmininko M. Gedvilo parašais išleisti įsakymai, pagal kuriuos ukininkai privalomai turi atiduoti okupacinei valdžiai nustatytus javų, bulvių, pieno, sviesto, mėsos ir vilnų kiekius. Kiekiai yra nustatyti nepriklausomai nuo to, ar ukininkas minėtus produktus gamina ar ne. Pagrindu paimtas grynai mechaninis mastas, butent, kiek ukininkas turi žemės. Jeigu, pav., ukininkas kurių javų negamina ar gyvulių neaugina, tai vis vien jis turi nustatytą kiekį okupacinei valdžiai atiduoti. Tad daugelis ukininkų bus priversti patys produktus pirkti ir atiduoti okupantams!

Nuo kiekvieno turimos žemės hektaro ukininkai turės atiduoti tokius javų kiekius:

Visa Lietuva suskirstyta į keturis rajonus. Prie pirmo rajono priskaitytos šios apskritys: Švenčionių, Vilniaus, Švenčionėlių, Utenos Zarasų, Seinų ir Trakų. Prie antro rajono: Ukmergės, Telšių, Mažeikių ir Alytaus. Prie trečio rajono: Tauragės, Rokiškio, Kretingos ir Raseinių. Pagaliau, ketvirtą rajoną sudaro: Vilkaviškio, Šakių, Marijampolės, Panevėžio, Biržų, Šiaulių, Kėdainių ir Kauno apskritys. Pirmam rajone gyvenantieji ukininkai, turį nuo 25 iki 30 hektarų žemės, turės okupantams atiduoti 220 kilogramų javų nuo vieno hektaro, antro rajono tokio pat dydžio ukininkai — 250 klg., trečio rajono — 270 klg. ir ketvirto rajono — 290 klg. Ukininkai, turį mažiau žemės, gaus atiduoti mažesnius grudų kiekius. Taip, pav., iki 5 hektarų žemės turį ukininkai gaus atiduoti nuo 40 iki 60 klg. nuo hektaro. Bet reikia prisiminti, kad kiekiai nustatyti visai neatsižiurint, kiek kiekvienas ukininkas turi dirbamos žemės. Ar smėlynai, ar balos, ar krumai, — visvien reikia grudų duoti nuo kiekvieno turimo hektaro! Bet įdomiausia, kad tie ukininkai, kurie sutinka eiti į kolchozų baudžiavą, turi okupantams atiduoti net mažiau, negu ukininkai iki 5 hektarų. Tad šio įsakymo tikslas yra aiškus: ukininkai, nepajėgdami atlikti visų okupantų nustatytų prievolių "laisvu noru" galės dėtis į kolchozus, norėdami atsipirkti nuo apiplėšimo. Tiesa, už atiduodamus grudus nustatytos kainos, bet jos yra žymiai mažesnės, negu kooperatyvų mokamos. Tokiu budu ypač stambesnieji ukininkai, priversti atiduoti didžiausius kiekius, nebegalės savo ukiuose išsilaikyti. To okupantai tesiekia: jiems svarbu kuo skubiausiai likviduoti ukininkus ir priversti juos eiti į kolchozus.

Javų atidavimo prievolė nustatyta nuo 1941 m. derliaus. Bet ukininkai, kurie bolševikų okupacijos metu turėjo daugiau kaip 25 hektarus, turi javus atiduoti ir už pereitų metų derlių. Tad šie ukininkai jau artimiausiu laiku bus išvaryti su terbomis iš savo ukių!

Bulvių atidavimo prievolei Lietuvos teritorija suskirstyta į tris rajonus. Stambesnieji ukininkai turės nuo hektaro atiduoti iki 230 klg. nuo kiekvieno žemės hektaro, smulkieji — iki60 klg. nuo hektaro. Ši prievolė irgi nustatyta, neatsižvelgiant ar ukininkas bul i tick sodina ar ne. Imamas bendras žemės sklypo plotas ir nuo hektaro paskirta, kiek bulvių okupantams reikia atiduoti. Atiduodamos bulvės turi buti geriausios rųšies ir pirmo kasimo, kad maskolių okupantai neturėtų stipti iš bado. Mat visos priverstinai atimamos bulvės, lygiai kaip ir javai bei mėsa, bus atiduodami raudonosios armijos mongolams ir maskoliams, kurių pigrusta Lietuvoje!

Pieno ir sviesto nustatytos normos, paskirstius Lietuvos teritorija į tris rajonus. Pienas ir sviestas turi buti okupantams atiduoti, taip pat nepriklausomai nuo to, kiek ukininkas karvių laiko. Čia irgi paimtas mechaninis mastas, butent, turimos žemės sklypas hektarais. Stambieji ukininkai turės nuo vieno hektaro atiduoti maskoliams iki 80 literių pieno, o smulkieji — iki 45 literių. Įdomu pastebėti, kad kolchozai pieno ir sviesto okupantams iš viso neturi pristatinėti, nes maskoliai žino, kad jų pagrindais griaunami ukiai vis vien nebeturi nei pieno, nei sviesto. Už privalomai atimamo pieno literį mokama tiktai po 20 kapeikų, tuo tarpu kai kooperatyvuose pienas kainuoja beveik penkis kartus brangiau. Už sviesto kilogramą mokama tiktai po 3 rubl. 40 kapeikų, o šiaip sviestas kainoja iki 18 rublių kilogramas.

Mėsai valstybei pristatyti nustatyta vienodi kiekiai visai Lietuvos teritorijai. Ukininkai tarp 25 ir 30 hektarų turi pristatyti nuo kiekvieno žemės hektaro po 300 klg. gyvo mėsos svorio. Turintieji mažiau žemės pristato atitinkamai mažiau, bet ir ukininkas iki 5 hektarų pristato po 30 klg. nuo kiekvieno hektaro. Tačiau kolchozai mėsos privalomai nepristato.

Vilnos ukininkai turi atiduoti valstybei nuo 240 iki 900 gramų nuo kiekvieno hektaro.

Dar reikšmingas nuostatas. Į kiekvieną okupuotosios Lietuvos apskritį Maskvos valdžia paskiria po savo įgaliotinį, kuris prižiuri, kad ukininkai stropiai vykdytų okupantų paskirtas prievoles. Už nepristatymą grąsinama ne tik išieškojimu prievarta, bet ir teismo atsakomybe.

Taip atrodo trumpai sutraukti okupantų išleisti nuostatai. Jų tikslas yra aiškus. Kaip Lietuvos darbininkai yra paversti okupantų vergais, kurie už žemiausią atlyginimą turi kuo daugiausia gaminti, taip Lietuvos ukininkai paverčiami baudžiauninkais, kurie pirmon eilėn turi gaminti okupantams išlaikyti. Juk pusės miliono okupacinę kariuomenę turi išlaikyti ne kas kitas, kaip Lietuvos ukininkai. Tokiu budu iš ukininko prievarta atimami dideli produktų kiekiai, kuriais maitinsis mongoliškai-maskoliški okupantai. Už atimamus produktus nustatyti atlyginimai, kurie nesudaro nei trečdalio normalinės jų kainos. Negana to, kad ukininkai bus apiplėšiami. Šalia to sudaromos tokios sąlygos, kad ukininkai nepajėgtų prievolių atlikti ir bus verčiami "laisva valia" dėtis į tiesioginę kolchozų baudžiavą.

Tačiau yra daug davinių manyti, kad azijatų šarančiai nebesuskubs galutinai Lietuvos gyventojų apėsti ir bus iš okupuotosios Lietuvos išvyti!

Remkite tuos, kurie garsinasi "NAUJIENOSE"

Kaip galima sutaupinti pinigų

Mes abejojame, ar atsiras bent vienas žmogus, kuris neįdomi klausimu, kaip sutaupinti pinigų. Yra daug budų taip daryti. Mes, suprantama, esame susidomėję tomis priemonėmis, kurios nereikalauja, kad atsisakytumėm nuo mums reikalingų ir pageidaujamų dalykų, sudarančių musų gyvenimo turinį.

Pamąstykime apie bet kurią šeimą. Šeimos galva ir gali buti iti jos narlai dirba, ir jų algos eina į bendrą fondą kuri paprastai tvarko motina ar moteris. Tam tikra suma atidedama rendai, drabužiams, apšildymui, pasilinksminimams ir maistui. Dažniausia suma skiriama maistui bina stambiausia šeimos biudžeto dalis, ir šią sičia galima ypač sutaupinti, kai šeimininkė perka maisto reikmenas sistematingai ir apdairiai.

Šeimininkės, prisilaikančios tam tikros pirkimo programos, patyrė, kad šapinimas Midwest Storuose yra parankesnis ir pelningesnis joms. Pirmiausia, kadangi Midwest Stores randasi kiekvienoje apylinkėje, tai šeimininkės sutaupina laiko, eidamos maisto reikmenų pirkti į artimą joms Midwest Store. Bet svarbesnis už parankumą faktas yra tas, kad Midwest Storuose pirkti maisto reikmenas buna ekonomiškiau.

Imkite, pavyzdžiui, išpardavimus, kuriuos Midwest Stores daro kiekvienos savaitės gale. Šie išpardavimai skelbiami tam tikroms reikmenoms tuo ar kitu laiku todėl, kad jos reiškia ypatingas vertybes. Kai šeimininkė perskaito Midwest Stores skelbimą laikraštyje, kaip pav. šio dienraščio šios dienos laidoje, ji gali pasinaudoti ypatingai nupiginta kaina ir nusipirkti bargenų ne tik artimiausiai dienai-kitai, bet ir kelioms ateities savaitėms. Dėka to, kuomet tik jai reikia tam tikro daikto maistui gaminti, ji gali pasinaudoti juo, pirkusi tą daiktą žemesne kaina. Yra dar kita taupinimo pusė. Midwest Stores laiko geros kokybės reikmenas, kurios yra maistingos ir sveikos. Tačiau šitų produktų kainos nėra aukštesnės už kainas paprastų produktų, perkamų kitur. Todėl, kai šeimininkės šapina pas Midwest Stores, jos gauna daugiau maisto vertybės už savo pinigus. O tai vėl reiškia taupinimą.

Šis pinigų taupinimo patarnavimas yra galimas dėka dvie jų aiškių priežasčių. Pirmiausia, groserninkai, kuriems priklauso Midwest Stores, yra pilnai patyrę biznieriai. Jie operuoja savo krautuves sumaniai su mažomis išlaidomis. Antra, budami didelio kooperatyvo nariai, jie patys perka prekes žemesnėmis kainomis. Midwest Stores organizacija valdo ir operuoja labai didelį sandėlį ir tuo i tokią didelę perkamąją pajėgą, kad pati perka reikmenas tiesiai iš fabrikantų ir gamintojų vagonais.

Todėl, kai šeimininkės nori sutaupinti pinigų iš maisto biudžeto, neaukodamos nei maisto kokybės, nei jo kiekybės, jos suranda, kad gali tai padaryti pirkdamos Midwest Storuose.

Pirkite tose krautuvėse, kurios garsinasi "NAUJIENOSE"

PALYGINKIT ŠIAS
VERTYBES
ŠTAI GERIAUSIOS VERTYBĖS MIESTE!
KAI PERKATE PAS "MIDWEST STORES" JUS GAUNATE GERESNĮ MAISTĄ ŽEMIAUSIOMIS KAINOMIS!

NAUJOS U. S. 1 RŲŠIES SOUTHERN RED — PLAUTOS
BULVĖS 10 sv. 19c
NAUJOS CALIF. WHITE ROSE U. S. 1 RŲŠIES
BULVĖS "A" Mieros 10 sv. 21c
NAUJO DERLIAUS CALIF. VALENCIA
ORANDŽIAI 288 mieros tuz. 17c; Dideli 176 mieros tuz. 29c
ŠVIEŽI KIAUŠINIAI tuz. 25¢
PIKIAUSI GRYNAI ŠVIEŽI "MIDWEST" Kartonuose Kiaušiniai tuz. 29¢
"WYLER'S" KONSENTRUOTA VIŠTIENOS SRIUBA su Noodles 2 džar. 23¢
"SALAD BOWL" SALAD DRESSING Kvt. džar. 25¢
"SNIDER'S" Tomato Catsup did. but. 14¢
"SALADA" Juoda Arbata maž. 9c ¼ sv. pak. 19¢
"RED CROSS" MAKARONAI AR SPAGHETTAI 7 unc. pak. 3 už 13c; 1 sv. pak. 2 už 17c
"KOSTO" Pudingai ar Dezertai 4 pak. 19¢
"ELMDALE" SWEET CORN No. 2 ken. 2 už 19¢
DIDELI TENDERIZED "SUNSWEET" SLYVAI sv. pak. 10¢
"MIDWEST" PUIKUS OBUOLIŲ SVIESTAS did. 2 sv. džar. 15¢
"SPECIAL" PIAUSTYTI LAŠINIAI ½ sv. pak. 13¢
"OAKITE" Valo Viską 2 pak. 21¢
"AEROWAX" Liquid Wax paint. ken. 20¢
IVORY SNOW AR IVORY TRUPINIAI maž. 9c did. pak. 21¢
"CAMAY" Muilas 3 už 17¢
"SWAN" Muilas did. šm. 9c reg. šm. 5¢
"BRILLO" Valo Aluminumą 2 maži 17c did. pak. 17c
"BOB-ETTE" Facial Tissues 200 pakelyj 2 pak. 19c
BATHROOM TISSUE "SEMINOLE" 1000 šm. rolės 4 už 23¢
MES PRIIMAM ORANDŽINES IR MĖLYNAS STAMPAS
$100 DYKAI Kas Savaitę. Taupykite Musų Kuponus
PIRK UŽ MAŽIAU IŠ
MIDWEST STORES
500 Nepriklausomų Apylinkinių Krautuvių

Jei insurance reik, pas Dr. P. Vileišį EIK
DR. P. VILEIŠIS
Atstovas Prudential Ins. Co. of America
175 W. Jackson HAR. 2500
Home Office, Newark, N. J.
4432 S. California Ave. Laf. 0771

Remkite Lietuvišką Žyduką,
NATHAN KANTER
MUTUAL LIQUOR CO.—WHOLESALE
4707 S. Halsted St.
Tel. Boulevard 0014

BRIDGEPORT ROOFING AND SHEET METAL CO.
3216 S. Halsted St. VICtory 4965
Stogus, rynas, stoglangius ir sienų apmušimus.
Taisome bet ką. Atnaujiname bet ką. Darbas užtikrintas. Pilnai apdraustas.

Nepriklausomybė
yra brangiausias tautos turtas.
Atskiras žmogus Nepriklausomybę gali atsiekti tik budamas finansiniai apsirupinęs. Statykite, remontuokite ir įsigykite namus pagal musų ilgamečio išmokėjimo planus. Taupykite ir paskolas imkite žymiausioje lietuvių įstaigoje. Už apdr. F. S. ligi $5,000 mokame 3½%.
KEISTUTO SAVINGS and LOAN ASSOCIATION
JOS. M. MOZERIS, Sec.
3236 S. Halsted St. CAL. 4118

Sieniniai popieriai, maliavos, aliejai, automobilių įrankiai, peiliai ir namų reikmenys, taipgi plumbingas ir elektros prietaisai

PEOPLES Hardware & Paint Co.
1901 WEST 47th STREET
Tel. LAFayette 4139

STATOME NAUJUS NAMUS
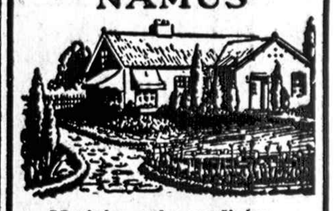
- Murinius arba medinius
- Taipgi taisome senus
- Parupinam paskolas lengvomis sąlygomis
- Jei turi lotą, pastatysim namą ir mokėsi už jį kaip rendą
- Pirm negu duosi darbą, kreipkitės pas mus, gausi geras sąlygas
- Aprokavimas dykai

B. SHUKIS & CO.
4131 S. Francisco Av.
Phone LAFayette 5824

DOMINIKAS KURAITIS — Savininkas
AGENTAI
Jonas Rodinas, Jonas Jasinskas
Ant. Labananskas, H. Rajewski "Shorty"
Buick MOTOR CARS
MILDA BUICK SALES
VIENINTĖLĖ LIETUVIŲ BUICK'O AGENTURA
NAUJA VIETA:
907 West 35th Street, Chicago
Telefonas: LAFAYETTE 2022 • Rez. Tel. VICTORY 2499

DYKAI Aprokavimas
NEREIKIA NIEKO ĮMOKĖTI, 36 Mėnesiai Išmokėjimui.
Tikra lietuvių kompanija.
Atdara nuo 8 ryto iki 7 vak. Sub. iki 8 vak. Ned. 9-12 dieną
VISI TELEFONAI: ATLANTIC 4290
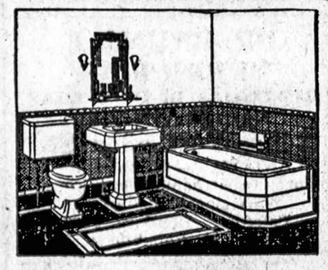
SOUTH CENTER PLUMBING & HEATING SUPPLY COMPANY
6 West Garfield Blvd. (N. W. kampas State ir 55th St.)

FEDERAL SAVINGS AND LOAN INSURANCE CORPORATION — SAFETY OF YOUR INVESTMENT — INSURED UP TO $5000
NUIVERSAL SAVINGS & LOAN ASSOCIATION
Čionais jusų sutaupos yra apdraustos iki $5,000 per Suv. Valstijų Valdžios Agenturą Federal Savings and Loan Insurance Corp., Washington, D. C.
Apsisaugokite!!!
JUSŲ INDĖLIAI NEŠA 3½% DIVIDENDŲ.
Amerika budavoja karo pramonę, kad apsisaugoti nuo priešų. KIEKVIENO LIETUVIO yra priedermė apsisaugoti nuo sekančios depresijos. Geriausia jusų apsauga bus atidarymas sąskaitos
UNIVERSAL SAVINGS & LOAN ASS'N.
1739 SOUTH HALSTED STREET
Atdara kas dieną nuo 8 val. ryto iki 2 val. vakaro. Šeštadieniais iki 6val. vakaro.

VICTOR BAGDONAS
LOCAL & LONG DISTANCE MOVING
Perkraustom forničius, pianus ir visokius rakandus bei štorus. Vežam į farmas ir kitus miestus. Žema kaina. Musų darbas garantuotas. Taipgi pristatom anglis į visas miesto dalis.
3212 So. Halsted St.
Šaukit Tel. VICTORY 0066

• FOTOGRAFAS
CONRAD
FOTOGRAFAS
Studija įrengta pirmos rųšies su moderniškomis užlaidomis ir Hollywood šviesomis. Darbas garantuotas.
420 W. 63rd St.
Tel. ENG. 5883-5840

SVEIKATOS KLINIKAS
TONSILUS Išima už $13.50
PRABUVIMAS Ligoninėje $50.00
RAUDONGYSLIŲ Išėmimas ir Ligon. $25.00
REUMATIZMAS Greita Pagelba $2.00
GYDO VISOKIAS LIGAS Ekzaminacija ir vaistai $1.00
DOUGLAS PARK HOSPITAL
1900 So. Kedzie Ave. Chicago

Garsinkitės "N-nose"

Illinois-Indiana-Michigan-Wisconsin Žinios

Pirmieji Balsai Prieš A. F. L.

Spaustuvininkų unijos balsavimų rezultatai

INDIANAPOLIS, Ind. — Galutini rezultatai nebus žinomi per kelias dienas, bet pirmieji balsai iš Spaustuvininkų Unijos (International Typographical Union) balsavimų parodo nusistatymą prieš AFL.

Balsavimų tikslas buvo nustatyti ar nariai nori grįžti į AFL, iš kurios unija pasitraukė protestuodama prieš 1c asesmentus finansuoti kovą su CIO.

Pirmųjų balsų proporcija yra 2 prieš 1 prieš sugrįžimą į AFL.

Palaidojo Miesto Menadžeriaus Planą

Nenori autorizuoti referendumo

SPRINGFIELD, Ill. — Demokratų ir republikonų koalicija legislaturoje palaidojo trečią bandymą duoti progą Chicagai ir kitiems valstijos miestams balsuoti miesto menadžeriaus plano klausimu.

Įstatymo projektą siulė miesto menadžeriaus savivaldybės sistemos šalininkai, bet legislaturos nariai jau kelintoje sesijoje nenori ne tik tokios valdžios sistemos autorizuoti, bet neduoda progos piliečiams juo atlaikyti referendumą.

Miesto menadžeriaus plano sistema valdosi dideli miestai kaip Cincinnati, Ohio, Kansas City, Mo., ir daugelis kitų.

Virš Pusė Miliono Naujų Automobilių Į Mėnesį

DETROIT, Mich. — Per balandžio mėnesį Jungtinių Valstijų gyventojai išpirko 557,192 naujus keleivinius automobilius ir trokus, apie 150,000 daugiau negu pernai.

Fabrikantai tiki, kad gegužės apyvarta bus dar didesnė.

Ne Meilė Jį Skatino Prie Altoriaus

ROCKFORD, Ill. — 18 metų Mrs. Irene Fulling kreipėsi į teismą, prašydama panaikinti jos vedybas su Earl Fulling'iu. Ji slaptai apsivedė su juo spalių 12 d. Dubugne, Iowoj.

Ji skundėsi, kad jisai ją vedė ne meilės skatinamas, bet vien tam, kad ištrukti iš karo tarnybos.

Lavins Lakunus Anglijai

EAST ST. LOUIS, Ill. — Vietos Parks Air College viršininkas, O. L. Parks, pasirašė kontraktą su Anglijos valdžia lavinti lakunus britų karo aviacijai. Anglija siųs į E. St. Louisą kadetus iš Naujos Zelandijos ir Australijos.

Tai Nelegalis Biznis, Bet Labai Pelningas

Todėl Waukeganas jo neuždarys

WAUKEGAN, Ill. — Miesto iždui labai praktišką (bet ne piliečių kišeniams) nusistatymą pareiškė naujas Waukegano policijos viršininkas, Bart Tyrell.

Jisai galvoja:

Gembleriavimo įstaigos Waukegane veikia jau ilgas laikas. Jų neuždarysi, jei ir bandysi. Vienas uždarysi, atsidarys kitos.

Tai bus "laisniai"

Todėl Waukegano policijos departamentas laiks nuo laiko tokių įstaigų savininkus areštuos ir nubaus, bet juos tuoj vėl paliuosuos ir leis toliau biznį daryti.

Pabaudos bus kaip ir "laisniai", o areštai sudarys savotišką "reguliavimą" — mat, žinodami, kad bus areštuoti, savininkai nedrįs perdaug smarkauti, nes kartais policija gali sumanyti jų nepaleisti.

$150 jau iškolektavo

Savo naują filozofiją gemblerių reikalu viršininkas Tyrell jau pradėjo vykinti. Suėmė Christ James, Waukegano Recreation Parlor savininką, 125 Water street, taipgi Jack White, vedėją Bob O'Farrell's įstaigos, 117 Washington.

Vienas užsimokėjo $50, kitas $100, ir už 15 minučių vėl buvo laisvėj.

Steigs Aviacijos Mokyklą Indianoj

KOKOMO, Ind. — Eina kalbos, kad U.S. Karo aviacija čia steigs didžiulę mokyklą karo lakunams lavinti. Vietai parinkti Washingtonas buvo atsiuntęs kelis inspektorius ir pradiniams darbams skiria $600,000.

Ah, Bet Naują Skrybėlę Išgelbėjo!

INDIANAPOLIS, Ind. — Kai gaisras ištiko Mrs. Elizabeth Steele namus, jai nebuvo laiko daug kas gelbėti. Nespėjusi nei suknios užsimesti, ji išbėgo laukan pažamose, su nauja pavasarine skrybėlaite, kurią tik ką buvo nusipirkusi.

Autorizavo Dividendą

SPRINGFIELD, Ill. — Arthur Lueder, valstijos auditorius, autorizavo Citizens banką, Creal Springs miestelyje, išmokėti depozitoriams 4.5% dividendą, siekiantį $4,500.

Naujienų Pavasarinis PIKNIKAS

Sekmadienį,
Gegužės 25, 1941

Liberty Darže
Willow Springs, Ill.

Atsakė Nedarbo Pensijas Streikieriams

LANSING, Mich. — 5 balsais prieš 3 Michigano aukščiausio teismo teisėjai nusprendė, kad nedarbo pensijų fondas neprivalo mokėti pensijas darbininkams už laiką, prarastą dėl streikų.

Teismas padarė nuosprendį Chrysler darbininkų byloje, kuri iškilo rezultate streiko 1939 metais.

Nuosprendis palietė 41,000 darbininkų.

Korporacijų Pelnai

PEORIA, Ill. — Caterpillar Tractor Company raportuoja, kad per pirmus keturis šių metų mėnesius ji turėjo $3,052,292 gryno pelno, apie $1,000,000 daugiau, negu per tą patį periodą pernai.

$9,561,000 pelno

DETROIT, Mich. — Už pirmus tris mėnesius Chrysler korporacija raportuoja $9,651,982 gryno pelno. Ji turi $196,000,000 kariškais užsakymais ir ginklams gaminti netrukus žada pastatyti viso 35,000 darbininkų.

Priėmė Naują Cigaretų Taksų Įstatymą

SPRINGFIELD, Ill.—92 balsais prieš 38 legislaturos atstovai priėmė naują cigaretų įstatymo projektą. Pirmesnis buvo panaikintas kaipo nekonstitucinis.

Senatas taipgi netrukus projektą priims. Jis pradės veikti liepos 15.

Hudson Dirbtuvės Vėl Dirba

DETROIT, Mich. — Vakar darbininkai grįžo dirbti į tris Hudson kompanijos automobilių ir ginklų dirbtuves Detroite. Neseniai pasibaigusiam streike jie laimėjo algų pakėlimą, 8 centų valandai.

Didins Fort Custer Karo Stovyklą

KALAMAZOO, Mich. — Armija paskyrė $1,000,000 38-ioms naujoms kareivinėms pastatyti Fort Custerio karo stovykloje. Statys eilę kitų triobesių, tarp jų kelias ir koplyčias.

LAIDOTUVIŲ DIREKTORIUS
John F. Eudeikis
SENIAUSIA IR DIDŽIAUSIA LAIDOJIMO ĮSTAIGA

AMBULANCE
DIENĄ IR NAKTĮ
Visi Tel. YARDS 1741-1742
4605-07 So. Hermitage Ave.
4447 South Fairfield Avenue
Telefonas LAFAYETTE 0727
Dykai KOPLYČIOS VISOSE CHICAGOS DALYSE

Klausykite musų radio programų Antradienio ir Šeštadienio rytmečiais, 10:00 val. ryto iš WHIP stoties (1520 K.)
Su POVILU ŠALTIMIERU

Laidotuvių Direktoriai

NARIAI
Chicagos, Cicero Lietuvių Direktorių Asociacijos

Ambulance Patarnavimas Dieną ir Naktį
TURIME KOPLYČIAS VISOSE MIESTO DALYSE

ALBERT V. PETKUS
4704 So. Western Avenue — Phone LAFayette 8024

ANTANAS M. PHILLIPS
3307 Lituanica Avenue — Phone YARds 4908

ANTHONY B. PETKUS
6812 So. Western Ave. — Phone GROvehill 0142
1410 South 49th Court, Cicero — Phone Cicero 2109

J. LIULEVIČIUS
4348 S. California Avenue — Phone LAFayette 3572

P. J. RIDIKAS
3354 So. Halsted Street — 710 West 18th St.
Telefonas YARDS 1419.

I. J. ZOLP
1646 West 46th Street — Phone YARds 0781

S. P. MAŽEIKA — YARds 1138
3319 Lituanica Avenue — YARds 1139

LACHAWICZ IR SUNŲS
2314 West 23rd Place — Phone CANal 2515
SKYRIUS: 42-44 East 108th Street — Tel. Pullman 1270

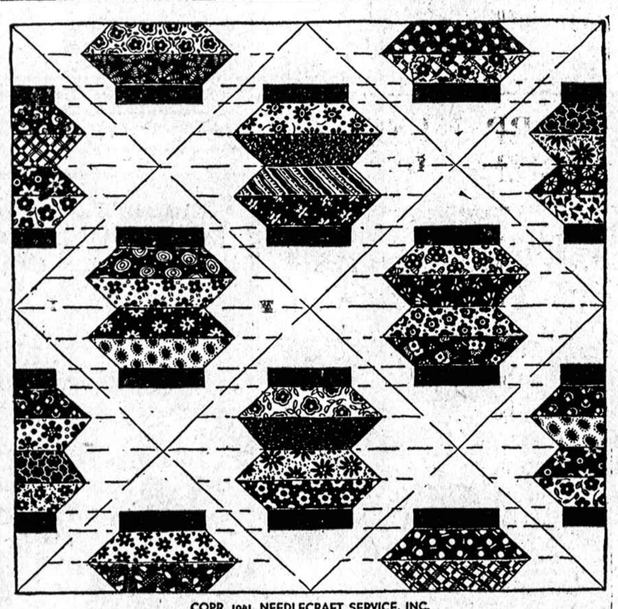

LANTERN PATTERN 2824
No. 2824 — Iš šmotelių susiuvinėta lovatiesė

NAUJIENOS NEEDLECRAFT DEPT., No. 2824
1739 So. Halsted St., Chicago, Ill.
Čia idedu 10 centų ir prašau atsiųsti man Pavyzdį No.....
Vardas ir pavardė.....
Adresas.....
Miestas ir valstija.....

KAS RYTĄ!
LIETUVIŠKI RADIO PROGRAMAI
— Iš Stoties —
W·S·B·C
1240 Kilocycles
KAS PENKIOS MINUTĖS PADUODAMAS TIKRAS LAIKAS IR TEMPERATURA • MUZIKA • DRAMA JUOKAI • PRANEŠIMAI • IR T. T.
7:00—7:45 VAL. RYTE

AKIŲ SPECIALISTAI

DR. VAITUSH, OPT.
LIETUVIS
Mano 20 metų praktikavimas jusų garantavimas
Optometrically Akių Specialistas
Palengvina akių įtempimą, kuris esti priežastimi galvos skaudėjimo svaigimo, akių aptemimo, nervuotumo, skaudamą akių karštį, atitaiso trumparegystę ir toliregystę. Prirengia teisingai akinius. Visuose atsitikimuose egzaminavimas daromas su elektra parodančia mažiausias klaidas. Specialė atyda atkreipiama į mokyklos vaikus. Kreivos akys atitaisomos.
VALANDOS: nuo 10 ryto iki 8 vak. Nedėlioj pagal sutartį.
Daugelyj atsitikimų akys atitaisomos be akinių. Kainos pigiau kaip pirma.
4712 South Ashland Av.
Phone YARDS 1373

DR. G. SERNER
LIETUVIS AKIŲ GYDYTOJAS
Tel. Yards 1829
Pritaiko Akinius Kreivas Akis Ištaiso.
Ofisas ir Akinių Dirbtuvė
756 WEST 35th STREET
kampas Halsted St.
Valandos nuo 10 iki 4, nuo 6 iki 3
Nedėliomis pagal sutartį.

GLASSES
AKINIAI
Teisingai Prirenkame Akinius
Patarnauja prityręs lietuvis daktaras-optometristas. Akių egzaminavimas dykai.
AKINIŲ KAINOS:
FULL VIEW STYLE $6.95
Bifocals—Biskį Daugiau.
PAPRASTI AKINIAI po $2.95
Dykai Didelis Katalogas
JEWELRY • ELEKTRIKINIAI ŠALDYTUVAI • NAMAMS BALDAI
Jos. F. Budrik
FURNITURE HOUSE
3409 S. Halsted St.
Del sąžiningo radio pataisymo pašaukite
YARDS 3088
Atsiminkite — Krautuvė Su Mėlynu Frontu.

Budriko Radio Programos:
WCFL—1000 k. — Sekmadieniais 6 val. vak. — WHFC—1450 k. — Ketvirtadieniais 7 val. vak.—WAAF—950 k. — Sekmadieniais 4:30 val. vak.

LIETUVIAI

GYDYTOJAI IR DENTISTAI
Amerikos Lietuvių Daktarų Draugijos Nariai.

Phone CANAL 6122
DR. S. BIEŽIS
GYDYTOJAS IR CHIRURGAS
2201 West 22nd Street
Valandos nuo 1—3 ir 7—8
Seredomis ir Nedėl. pagal sutartį.
Rez. 6631 So. California Avenue
Telefonas Republic 7868

Ofiso Tel. VIRginia 0036
Rezidencijos Telefonas: BEVERLY 8244
Jeigu neatsiliepia, šaukite: BOULEVARD 1040
DR. T. DUNDULIS
GYDYTOJAS IR CHIRURGAS
4157 ARCHER AVENUE
Ofiso Valandos: nuo 1—3 ir nuo 6—8:30 val. vakaro.
Nedėlioj pagal sutartį.

Dr. F. Pulsucki Le Van
GYDYTOJAS IR CHIRURGAS
Valandos kasdien 2-4 ir 6-8 vak.
1957 W. Garfield Blvd.
Cor. Damen. — Hemlock 6699

A. Montvid, M. D.
West Town State Bank Bldg.
2400 WEST MADISON STREET
Val. 1 iki 3 popiet, 6 iki 8 vak.
Telefonas SEELEY 7330
Namų telefonas Brunswick 0597

Tel. YARDS 3146
VALANDOS: Nuo 11 iki 12, 2 iki 4 ir 7 iki 9.
Pirmadieniais: 2 iki 4 ir 7 iki 8
Šventadieniais: 11 iki 12.
DR. V. A. Šimkus
GYDYTOJAS IR CHIRURGAS
ir Akinius Pritaiko.
3343 SO. HALSTED ST.

DR. STRIKOL'IS
Gydytojas ir Chirurgas
Ofisas 4645 SO. ASHLAND AVE
Ofiso val.: Nuo 2 iki 4 ir nuo 6 iki 8 vak. Nedėlioj pagal susitarimą.
Ofiso Tel.: YARDS 4787
Namų Tel. PROSPECT 1930

DR. C. Z. VEZEL'IS
DENTISTAS
4645 So. Ashland Ave.
arti 47 Street
Telefonas YARDS 2246
Valandos nuo 9 iki 8 vakaro
Seredoj pagal sutartį.

DR. BRUNO J. ZUBRICK'AS
GYDYTOJAS IR CHIRURGAS
NAUJOJE VIETOJE
2403 West 63rd St.
VALANDOS: 2—4 popiet ir 7—9 vakaro, trečiadieniais ir sekmadieniais pagal susitarimą
Telefonas Hemlock 7899.
Namų tel. Republic 4688

Tel. HYDE PARK 3395
Dr. Susanna Slakis
Moterų ir Vaikų Ligų Gydytoja
Dabar priiminės ligonius namuose
6733 S. Crandon Ave.
Vizitai sulig sutarties (išskiriant trečiadienius ir šešta.)

KITI LIETUVIAI DAKTARAI

Tel. Hemlock 5849
Dr. Peter T. Brazis
GYDYTOJAS IR CHIRURGAS
6757 S. Western Ave.
VALANDOS: 1 iki 3 ir nuo 7 iki 9

DR. A. JENKINS
(Lietuvis)
GYDYTOJAS IR CHIRURGAS
2500 West 63rd Street
Ofiso valandos: nuo 1—4 ir nuo 7—9 val. vakaro ir pagal sutartį.
Ofiso Tel. PROSPECT 6737
Namų Tel. VIRGINIA 2421

DR. MARGERIS
3325 So. Halsted St.
Valandos: nuo 10 r. iki 2 popiet ir nuo 6 iki 8 vakare.
Šventadieniais tik susitarus.
Phone YARDS 7299

KITATAUČIAI

DR. HERZMAN
IŠ RUSIJOS
Gerai lietuviams žinomas per 39 metus kaipo patyręs gydytojas chirurgas ir akušeris.
Gydo staigias ir chroniškas ligas vyrų, moterų ir vaikų pagal naujausius metodus X-Ray ir kitokius elektros prietaisus.
Ofisas ir Laboratorija
1034 W. 18th St., netoli Morgan St.
Valandos nuo 10—12 pietų ir nuo 6 iki 7:30 val. vak. kiekvieną dieną, išskiriant šeštadienio vakaro ir nedėliomis.
Tel. CANAL 3110
Rezidencijos telefonai:
Superior 9454 ar Central 7464

Dr. Charles Segal
OFISAS
4729 So. Ashland Ave.
— 2-ros lubos —
CHICAGO, ILLINOIS
Ofiso Valandos:
Nuo 10—12 val. ryto, nuo 2 iki 4 val. popiet ir nuo 7 iki 8:30 val. vakaro. Nedėliomis nuo 10 iki 12 valandai diena.
Phone MIDWAY 2880

Telefonas YARDS 0994
Dr. Maurice Kahn
4631 SOUTH ASHLAND AVE.
Ofiso valandos:
Nuo 10 iki 12 dieną, 2 iki 3 po piet, 7 iki 8 val. Ned. nuo 10 iki 12
Rez. Telephone PLAZA 3200

ADVOKATAI

K. P. GUGIS
ADVOKATAS
Miesto ofisas—127 N. Dearborn St. Kamb. 1431-1434-Tel. Central 4411-2
Namų ofisas—3323 So. Halsted St.
Valandos vakarais nuo 6 iki 8:30
Telefonas YARDS 0818
Ketvirtadieniais ir Sekmadieniais —pagal sutartį.

A. A. SLAKIS
ADVOKATAS
7 So. Dearborn St.
Room 1230
Ofiso tel. CENTRAL 1824.
Namų tel.—Hyde Park 3395

VYTAUTAS TARUTIS
ADVOKATAS
3133 SO. HALSTED STREET
Tel. CALumet 6877
Val.: nuo 1:00 popiet iki 8 v. vak.
134 N. LA SALLE STREET
Room 2014 Tel. STAte 7572
Val.: nuo 9:00 iki 11:00 ryto.
3149 SO. HALSTED STREET
Tel. VICtory 2679

"Oras Lai Buna Kokis Nori —

Bet Visas Cicero "Naujienų" Piknikan Važiuos!"

CICERO. — Subruzdo — sujudo, kas tik gyvas rengiasi į "Naujienų" pikniką šį sekmadienį, Liberty darže. O ten viskas žaliuoja, malonu, gyva — apie oro palankumą nereikia abejoti. Taip sako F. Lukoševičius, "oras lai buna kokis nori, piknikan važiuosim." Labai puiku, tokio griežto nusistatymo turėtų visi laikytis.

Tiesa, piknikų-išvažiavimų buvo ir bus, bet tokis tai retenybė. Išgirsim, susipažinsim su nepaprastu svečių kap. Kaziu Grinium! — Cicero.

Norime išreikšti padėką visiems, kurie tuo ar kitu budu mums pagelbėjo musų nelaimėje, kai neseniai mirė musų mylimas tėvas, Dr A. P. Gurskis.

—DR. EUGENIA ir RUTH GURSKIS

MYKOLAS NAUGHTON, JR.

Persiskyrė su šiuo pasauliu geg. 22 d., 4:50 val. ryto, 1941 m., sulaukęs 27 metų amž., gimęs Chicago, Ill.

Paliko dideliame nuliudime moterį Elžbietą, po tėvais Antušaitę, tėvą Mykolą ir motiną Lillian, uošvius Oną ir Kazimierą Antušius, 3 brolius, Arthur ir moterį Dorothy ir kitą brolį Thomą ir Jack, 2 seseris: Mary ir jos vyrą Rudy ir jų šeimą-jų pavardė Kitching-ir kitą seserį Emily, švogerius: Phillips, jo moterį Sofiją, ir Alex ir jo moterį Ann, Walter ir jo moterį Frances, Charles, jo moterį Stella ir Lark, jo moterį Ann, ir daug kitų giminių.

Kunas pašarvotas J. Liulevičiaus koplyčioje, 4348 So. California Ave.

Laid. įvyks pirmad., geg. 26 d., 9:30 val. ryto iš koplyčios bus nulydėtas į Šv. Agnieškos parapijos bažnyčią, kurioje atsibus gedulingos pamaldos už vėlionio sielą, o iš ten bus nulydėtas į Šv. Kazimiero kapines.

Visi A. A. Mykolo Naughton, Jr. giminės, draugai ir pažįstami esat nuoširdžiai kviečiami dalyvauti laidotuvėse ir suteikti jam paskutinį patarnavimą ir atsisveikinimą.

Nuliudę liekame,
Moteris, Tėvai, Seserys, Broliai, Uošviai, Švogeriai ir jų Šeimos

Laid. dir. J. Liulevičius, tel. Laf. 3572.

LOVEIKIS Siunčiam Gėles Telegramus į Visas Pasaulio Dalis
KVIETKININKAS
Gėlės Vestuvėms, Bankietams ir Pagrabams
3316 So. Halsted Street
Tel. YARDS 7308

URBA Gėlės Mylintiems Vestuvėms, Bankietams, Laidotuvėms, Papuošimams
GĖLININKAS
4180 Archer Avenue
Phone LAFAYETTE 5800

Ruošiasi Dainuoti Kapų Puošimo Dienos Iškilmėse

Pranešimas Vyrų Choro Nariams

Chicagos Lietuvių Vyrų choro dainų pamokos įvyks nedėlioj, Neffo svetainėj. Visi choro nariai butinai susirinkite laiku, nes turime tinkamai prisirengti Kapų puošimo dienai, taipgi čia gausite ir tikietus piknikui. Bus apkalbėta ir choro busimieji parengimai kaip tai išvažiavimas į Jefferson girias ir piknikas, kuris įvyks birželio 29 dieną, Liberty Darže.

Choro Valdyba.

Barbora Stungis Grįžo Iš Ligoninės

MARQUETTE PARK. — Antai "Naujienose" buvo rašyta, kad žinomo veikėjo Geo. J. Stungio žmona Barbora randasi šv. Kryžiaus ligoninėj. O dabar belieka pasakyti tai, kad po operacijos, kurią padarė Dr. M. Strikol, 4645 So. Ashland Ave., ji jau namie, 6917 So. Washtenaw Ave.

Geo. Stungis Drovers National Banke, 47th St. ir Ashland Ave., yra įpareiguotas eiti atsakingas pareigas.

Vietinis.

Ona Gailienė Randasi Ligoninėj

BRIGHTON PARK. — Vietos gyventoja, Ona Gailienė, 4422 So. Artesian Ave., dabar randasi Grant Hospital of Chicago, 551 W. Grant Place, daktaro Karl Meyer priežiuroj. Ji pasidavė operacijai.

Čia eina kalba apie Oną Gailienę, kurios dukra Onytė anąmet "Naujienų" suruoštam gražuolių konteste laimėjo antrą vietą.

A. † A.

JUOZAPAS DROZDOWSKIS

Persiskyrė su šiuo pasauliu gegužės 22 dieną, 1941 m. sulaukęs pusės amžiaus, gimęs Kedainių apskr. Amerikoj išgyveno 34 metus.

Paliko dideliame nuliudime 3 sunus: Juozapą, Kostantą, ir Bronislovą, marčią Florence, brolį Kostantą, brolienę Kazimierą ir jų šeimyną ir daug kitų giminių, draugų ir pažįstamų.

Kunas pašarvotas randasi namuose, 11162 So. Christiana Ave.

Laidotuvės įvyks Pirmadienį, gegužės 26 d., 8:30 val. ryto iš namų į St. Christiana's parapijos bažnyčią, 110th ir South Homan ave., kurioje atsibus gedulingos pamaldos už velionio sielą, o iš ten bus nulydėtas į Šv. Kazimiero kapines.

Visi A.A. Juozapo Drozdowskio giminės, draugai ir pažįstami esat nuoširdžiai kviečiami dalyvauti laidotuvėse ir suteikti jam paskutinį patarnavimą ir atsisveikinimą.

Nuliudę liekame,
Sunai, marti, brolis, brolienė ir giminės

Laidotuvėse patarnauja Laidotuvių Direktorius J. F. Eudeikis, Tel. YARds 1741.

Kadangi pacientės kambaris yra privatus, tai ir atlankyti ją ten galima bile kada.

Kaimynas.

Dabar Biznis Nuosavam Name

Shaulečiai Persikėlė Į Naują Vietą

BRIDGEPORT. — Šiomis dienomis biznieriai Paul ir Barbora Shauletis savo mėsos parduotuvę perkėlė į nuosavą namą, adresu 3437 So. Wallace Street.

Biznieriai Shaulečiai yra sąmoningi lietuviai ir linksmo budo žmonės. Už tai pasekmingi ir bizny, kurį praktikuoja per eilę metų.

Pokariniais laikais, jiedu turėjo progos atlankyti Lietuvą, kurios buvo nematę per ilgą laiką.

Kaimynas.

Ir Sunui, Ir Tėvams

Pp. Rachunų Šeimyniškas Vakarėlis

BRIDGEPORT.—Laikas greitai bėga ir Juozukas Rachunas Jr. greitai augo. Dabar jau turi 9 metus amžiaus. Juozuko tėvai, Juozas ir Prudencija Rachunai šį sekmadienį, gegužės 25 d. rengia Juozukui iškilmingą parę.

Kartu supuola ir pp. Rachunų 13-ti metai vedybinio gyvenimo. Tąja proga visi draugai ir pažįstami yra užkviesti svečiuosna pas pp. Rachunus. Puota įvyks Lietuvių Auditorijoje, apatinėje salėje.

VBA.

SUSIKULĖ GAISRININKŲ TROKAS-GATVEKARIS

Vienas ugniagesys buvo kritiškai sužeistas, kai į gaisrą skubantis ugniagesių trokas trenkė į gatvekarį 3900 N. Ashland bloke, po to susikulė su skalbyklos troku ir jį apvertė. Keli kiti ugniagesiai buvo sukrėsti arba lengva sužeisti.

SALDUMYNAI KAREIVIAMS

Armija Chicagoj užsakė 4,500,000 pavienių šmotų šokolado. Sako, šokoladas yra geras energijos šaltinis kareiviams.

GIMIMAI CHICAGOJE

JUOZAITIS, Lawrence, 3131 West 42nd street, gimė gegužės 9, tėvai: George ir Mary.

Skelbimai Naujienose duoda naudą dėlto, kad pačios Naujienos yra naudingos.

---

a. ✚ a.

MARCELINAS AMBROSAJTIS

Persiskyrė su šiuo pasauliu gegužės 22 d., 12:15 val. ryto, 1941 m., sulaukęs gilios senatvės, gimęs Lietuvoje, Raseinių apskr.

Amerikoj išgyveno 55 m.

Paliko dideliame nuliudime dukterį Lottie ir jos šeimyną 4 sunus, William, Victor, Peter, Silvester, daug kitų giminių, pažįstamų ir draugų.

Kunas pašarvotas namuose 6351 So. Troy St. Namų tel. Hemlock 9692.

Laid. įvyks šešetadienį, gegužės 24 d., 8:30 val. ryto iš namų į Šv. Kryžiaus parapijos bažnyčią, kurioje atsibus gedulingos pamaldos už velionio sielą, o iš ten bus nulydėtas į Šv. Kazimiero kapines.

Visi A. A. Marcelino Ambrosajčio giminės, draugai ir pažįstami esat nuoširdžiai kviečiami dalyvauti laidotuvėse ir suteikti jam paskutinį patarnavimą ir atsisveikinimą.

Nuliudę liekame,
Duktė, Sunus, Žentas ir Giminės

Laid. dir. I. J. Zolp, tel. Yards 0781.

ATIDARYMAS PAMINKLO

Ievos Gasparaitienės (Ančiutės)

Įvyks šį šeštadienį, gegužės 24 d., 1941 m., Lietuvių Tautiškose kapinėse 2-rą valan. po pietų. Nuoširdžiai užprašo atvykti velionės gimines Antaniną Burnickienę, Akvilę Ančiutę, Fabijoną Ančą su šeima, Stanislovą ir Florantiną Burnickus su šeimomis, Benediktą Vaitekuną su šeima, Kazimierą ir Klemensą Strakšus, Leoną Sruogį, draugus ir pažįstamus. Taippat Joniškiečių L. K. Kliubo ir Chicagos Lietuvių Draugijos narius.

Atidengimo Paminklo metu bus gražus programas. Dalyvauja Chicagos Pirmyn Choro kvartetas po vadovyste p. A. Steponavičienės. Taipgi bus ir kalbėtojai.

VYRAS JONAS GASPARAITIS

Šį Sekmadienį Lietuvių Biznierių Sąjungos Piknikas

Sako, Kas Pagaus Gyvą Kiaulę — To Ir Bus

Lithuanian-American Business Men's Organization of Cook County rengia savo metinį pikniką Willo West darže, šį sekmadienį, gegužės 25 d. Ši organizacija susideda grynai iš Lietuvių biznierių be skirtumo kokiame biznyje katras randasi. Jos tikslas yra savitarpinis draugingumas ir rėmimas naudingų lietuviams reikalų.

Eus Įvairus Programas

Apart $100 visokių dovanų pinigais ir vertingais daiktais, bus išlaimėjimas gyvos kiaulės. Katras tą gyvą kiaulę pasigaus — tai tam ji ir teks. Žinomas dalykas, kad toji kiaulė bus riebi, tai yra, išanksto ištepta taukais. Kas pagaus — nežinia, bet juokų bus daug.

Patys Biznieriai Suaukavo Dovanas

Visokių visokiausių dovanų suaukavo patys biznieriai — nariai šios organizacijos. Čionai paminėsim tik vardus aukautojų. Wm. Dudor, Anton Bražas, Louis Mingela, Anthony Zellon, Stanley Valaskas, Jos. S. Walaski, John Loudan, Ted. Gudaitis, Jos. Bartkus, Chas. Ukelis, A. K. Valukas, Jos. M. Ažukas, Theo. Binkis, Leo Norkus Jr., Bruno Gaidemavičia, New Process Bakery, Mr. Newport ir Dominikas su gėrimais, ir daug kitų.

Nauji Nariai

Pereitą susirinkimą prisirašė sekami nauji nariai: Stanley Danbrauskas, tabako ir degtinės agentas, Victor Preikša Bakery; Kazy Venckus, Tavern; Frank Žičkus, Decorator; John Valatka, Restaurant; Jonas Andrišiunas, Tavern; Jos. Chris, Newport soft drinks. Nepamirškit buti Biznierių Piknike.

(Skl.) VBA.

TARP MUSŲ BIZNIERIŲ

Sekmingai Vedamas Biznis Per 13 Metų

Parduoda Įvairius Elektros Prietaisus

BRIGHTON PARK. — Šioj kolonijoj jau per 13 metų sekmingai lietuvių yra vedamas biznis, General Radio and Furniture, 3856 Archer Ave.

M. Shills yra Sales Manager ir Electric and Radio Engineer, o A. Miller yra Business Manager.

Šioj krautuvėj galite pirkti: radios, refrigeratorius, skalbimui mašinas, ironers, gasinius pečius, oil burners, auto radios, stokerius ir rakandus.

Jie tvirtina, kad užganėdinti kostumeriai garsina jų biznį ir sako, kad pirkdami šioj krautuvėj "sutaupysit laiką ir pinigų".

Pas Lietuvį!

Lietuviai, kuriems reikia ką nors pirkti, daug geriau padarytų, jei pirmiausiai nuvyktų į lietuvių krautuves, nes, kaip žinia, lietuviai biznieriai turi tokius pat gerus tavorus, kaip ir kitų tautų biznieriai. Vienok pas lietuvį perkant galima su juo geriau susikalbėti ir, jei reikalinga, ir pasiderėti.

General Radio and Furniture žymus skelbimas telpa "Naujienose". Remkite tas įstaigas, kurios garsinasi "Naujienose".

— Susiedas.

CLASSIFIED ADVT.

HELP WANTED—FEMALE
Darbininkių Reikia

REIKALINGOS MOTERYS dirbti Sausage Casing įmonėje. Patyrusioms pirmenybė. Kreipkitės— 1335 West 47st Street.

REIKALINGA VEITERKA. Marquette Park Restaurant, 2517 W. 69th Street.

OPERATORS
Patyrusios siuti chenille bed spreads, comforters and fancy pillows.
512 S. PEORIA ST.
2nd Floor

SUSIRINKIMAI

Žagariečių Kliubo mėnesinis susirinkimas įvyks nedėlioj, gegužės 25 d., Hollywood svet., 2417 W. 43rd St., 1 val. popiet. Malonėkite laiku pributi, nes bus renkami darbininkai ateinančiam žagariečių piknikui, kuris įvyks birželio 15 d. Taipgi atsiveskit naujų narių.

—J. Keturakis

Marquette Park Liet. Am. Piliečių Kliubo mėnesinis susirinkimas įvyksta sekmadieny, gegužės 25 d., 2 val. po pietų vietinės parap. svetainėj, So. Washtenaw ir 68 gat. Visi nariai malonėkite ateiti į susirinkimą, bus keletas svarbių dalykų aptarta. Taksų klausimas bus pakeltas.

—Valdyba

Darbininkai ir Darbininkės Naujienų Piknikui Gegužės 25

Įvyksta Liberty Darže, Willow Spring, Ill.

J. Ascila
A. Arlauskaitė
J. Balčiunas
J. Bačiunas
Mrs. Balčiunienė
K. P. Deveikis
Mr. Jašmontas
Ch. Katello
E. Karaliutė
V. Mankus
Al. Mickevičius
A. Narbutas
J. Pučkorius
T. Rypkevičius
K. Rypkevičienė
Mrs. Radišauskienė
J. Šumakaris
P. Švelnis
X. Šaikus
Mr. Shurkis
V. Šmotelienė
J. Tumosa
J. Tamas
A. Vaivada
A. Vilis
O. Vilienė
Mrs. M. Vaivada

Bukit 10 V. R.

Visi minėti asmenys malonėkite atvykti į pikniko daržą kaip 10 valandą ryto.

Jei kuris dėl kokių nors priežaščių negalėtų dalyvauti, malonėkite pranešti į Naujienų raštinę. *Komitetas*

JUOKAI

MARKO TVENO VAISTAI

Amerikos rašytojas Markas Tvenas ir jo draugas nutarė pasidaryti pavyzdingais blaivininkais.

— Daugiau nebegersim nei vyno, nei konjako, — tarė.

— Gerai. Nutarta.

— Laikykim namie tik vieną konjako bonką kaip vaistus. Juk kiekvienas žmogus gali susirgti.

— Gerai. Nutarta.

Tris dienas Markas Tvenas didvyriškai kovojo su troškuliu. Ketvirtą pritruko jėgų. — Jis silpnu balsu tarė draugui!

— Šiandien kažkodėl blogai jaučiuos: Tur but gripas sučiupo. Atsinešk tą bonkutę. Išgersiu pusę stiklinaitės. Gal po to temperatura nebekils.

— Deja, broliau, — liudnai atsakė draugas, — musų bonkutė jau tuščia. Aš jau trečią dieną sergu cholera... Pasiųsk tarnaitę, tegu atneša tokių pat vaistų, tik dvi bonkas.

— Gerai. Nutarta.

PERSONAL
Asmenų Ieško

PAIEŠKAU savo brolio Tadaušo Venckaus, gyvenančio po antrašu 4622 So. Marshfield Ave., Chicago, Ill. Gegužės 3, 1941, prasišalino nieko nesakydamas, kur važiuojąs ar einąs. Gegužio 5 telefonuoja Pivarunai, klausdami ar nėra Tadaušas prie musų. Atsakom, kad ne. Mes pradėjom ieškoti vienur ir kitur, nesurandam. Nežinom, ar nelaimė ištiko, ar kur pavažiavęs dirba. Jis yra aukšto ugio, lėtos kalbos. Jis pats ar kas kitas, žinantys kur jis randasi, meldžiam pranešti mums, už ką busiu dėkingas. Stanley Venckus, 15625 Lexington Ave., Harvey, Ill.

ALEKSANDRAS MATKAITIS: paieškau Zuzanos Zalogaitės, po vyru pavardės nežinau. Aš noriu gauti paveikslą ir adresą. Mano adresas yra 7401 So. Chicago Ave.

PAIEŠKAU draugo, Petro Šaltenio, Leliunų parapijos, Mačionių sodžiaus. Prašau atsišaukti. Mataušas Ratkevičius, 1142 No. Wells St., Chicago, Ill.

HELP WANTED-MALE-FEMALE
Darbininkų-Darbininkių Reikia

100 VAIKINŲ IR MERGINŲ
Baigusių High School. Patyrimas nereikalingas. Mokytis ofisų darbo, amato, dirbti įmonėse, etc. Algos $15 iki $20. Pastovus, užtikrintas darbas.
TRIANGLE AGENCY
25 E. Jackson Blvd.
13 aukštas, Kimball Bldg.

GERIAUSI DARBAI. Darbininkai ir darbininkės reikalingi hoteliams, restoranams, country klubams, resortams.
MODERN HOTEL
879 N. State

HELP WANTED—MALE
Darbininkų Reikia

REIKALINGI darbininkai (bench hands), patyrę prie mašinų dirbančių fikčerius lempoms.
REMBRANDT LAMP CORP.
257 E. Erie

REIKALINGAS BUČERYS. Pastovus darbas. 1543 So. 50 Ave., Cicero, Ill.

REIKALINGAS antrarankis bekerys, patyręs. Pivaronas Bakery, 4622 S. Marshfield.

REIKALINGAS bučeris, kad butų patyręs. Atsišaukit tuojaus. Pastovus darbas. 1980 Canalport Ave.

REIKALINGAS DARBININKAS dirbti ant ukės. Turi pamelžti kelias karves. Užmokestis pagal sutartį.
PETER BERNOTAS
Box 77, Silver Lake, Wis.

REIKALINGAS pagelbininkas, kurs supranta apie geležį, už širmoną. 1000 W. Cermak Rd.

REIKALINGAS visam metui farmos darbininkas. Alga. Geras namas. U. S. 31—10 mylių į šiaurę nuo Scottville.
H. L. DARR
FreeSoil, Mich.

REIKALINGAS BARZDASKUTIS, unijistas, suprantantis gerai tą amatą. Vakarais ir visą dieną subatoj. Darbas nuolatos.
PAUL'S BARBER SHOP
4309 West 63rd St.

REIKALINGAS PORTERIS. Mažai darbo, kambarys, valgis, alga.
3427 S. Wallace

PAPER AND FOIL condensers and winders. Patyrę. Electrical Utilities, 2900 S. Michigan.

FURNISHED ROOMS—TO RENT
Gyvenimui Kambariai

PASIRENDUOJA šviesus kambarys, karštu vandeniu apšildomas. Tinkamas vyrui ar ženotai porai. Galima ir virtuvę vartoti. 5026 S. Western Ave, 1st floor front.

FOR RENT—IN GENERAL
Renddai—Bendrai

RENDON ŠTORAS, su taverno fiksčeriais — 4 kambariai užpakaly ir svetainė. Savininkas ant 2-rų lubų. 3259 So. Union Ave. Antros lubos.

BUSINESS CHANCES
Biznio Progos

GROCERY, Meat Market pardavimui. Įsteigta 15 metų. Modernus įrengimai, elektrikinė refrigeracija. Turi parduoti paaukodami. 2242 W. 23 Pl.

PARSIDUODA groseris su visu bizniu. Žmogus yra numiręs. J. Žerolis, 8140 S. Vincennes Ave., turi raktus, reikia pas jį kreiptis.

WHOLESALE FURNITURE
Rakandai ir Įtaisai Pardavimui

MOKĖDAMAS CASH—
už rakandus, sutaupysi nuo 40 iki 60%. Mes pristatome bile kur. Pašaukite ar rašykite dėl daugiau informacijų. Vien tik nacionaliai žinomi daiktai randasi pas mus.
ALIŠAUSKAS, SUNUS,
6343 So. Western Ave.,
Chicago, Ill. Tel. REPublic 6051

REAL ESTATE FOR SALE
Namai-Žemė Pardavimui

PERKAM, parduodam ir mainom namus, lotus, farmas ir biznius. Turime didelį pasirinkimą namų pirkti už cash arba mainais. Norinti pirkti ar mainyti, dėl greitesnio patarnavimo šaukite:
PAUL M. SMITH & CO.
REAL ESTATE — LOANS— INSURANCE
4631 S. Ashland Ave.
Tel. YARDS 1001.

NAMŲ BARGENAI
Turime 97 namus visokio didumo —kainos nuo $1900 iki $85,000. Galima labai pigiai pirkti arba mainyti, ką jųs turite. Taipgi budavojame naujus namus ir taisome senus.
C. P. Suromskis and Co.
6921 So. Western Avenue
REPublic 3713. Vak Prospect 1111.

ŠIOS DIENOS BARGENAI
2 aukštų muro namas, štoras ir 3 flatai po 4 kambarius, štymu šildomas, prie 69-tos ir Halsted; neša gerą rendą; tinkamas tavernui. Kaina tik $9500. Pusė cash.
Taipgi turime pardavimui visokios rųšies namų.
NARTEN REALTY CO.
Klauskite Mickeviče,
6829 So. Halsted St.,
ABErdeen 2231.

WEST SIDE
Dviejų flatų po 4 kambarius namas. Užpakaly 8 kambarių katedžius. 2 karam garažas. Lotas 50x 125. Parsiduoda dėl svarbios priežasties. 2216-14 S. Leavitt St. Prospect 1057.

PILNAI MODERNUS 7 kambarių namas. Taipgi didelis katedžius, 1 mylia į rytus nuo New Buffalo, ant M-60. Tinka vasarotojams laikyti. Charles F. Janda, Box 6, New Buffalo, Mich.

PARSIDUODA kampinis namas su groserių, saldumynų ir delicatessen krautuve. Penkių kambarių flatas užpakalyje. 3559 S. Union.

PARSIDUODA APT. BUILDINGAS, 3 štorai ir 10 flatų — už mažiau negu morgičių kaina. Rendos $500 į mėnesį.
Dėl informacijų kreipkitės.
Metropolitan State Bank
2201 West Cermak Road
Miss Lucas.

PARDAVIMUI gražus katedžius ant Archer Ave. 7 kambariai, cementinis beismentas, karštu vandeniu apšildomas, naujas boileris, stikliniai uždaryti porčiai, naujas 2 karų garažas. Tik už $3600.00. Kreipkitės pas savininką, 3257 Archer Ave., tel. Lafayette 1705.

FARMS FOR SALE
Ukiai Pardavimui

40 AKERIŲ ŽEMĖS su mišku, prie Cape Henry Ežero, Wisconsine. Mainais už gerą automobilį. Brunswick 9131.

120 akrų, 3 mylios į šiaurę nuo Bangor. Lygus juodžemio laukas, muro namas, barnė, etc. Elektra, geras kelias. Palikimui išlyginti $6,000. Della M. Godfrey, administratorė, Bangor, Mich.

40 AKRŲ FARMA Michigane, lietuvių kolonijoj. Gera žemė, geri budinkai. Parsiduoda pigiai. J. Gudelis, 3341 W. Evergreen Ave. Chicago, Ill.

Pardavimui daili vištų, daržovių ir vaisių farma. 20 akrų, arti Kankakee. Kietas kelias, modernus 8 kambarių namas. Šviesos, furnesas, miesto vanduo, barnė, crib, vištininkas, 2 brooders, visi naujai nupentuoti. Savininkas armijoj. Galima tuojau paimti. C. J. RABOIN, Volkmann Bldg., Kankakee, Ill.

150 AKRŲ FARMA, su 1000 pėdų frontu siekančiu ežerą, Wheatland Township, Kenosha County, Wis.
FRED KOHL
Route 4, Burlington, Wis.

SOIL—FOR SALE
Juodžemis—Pardavimui

JUODŽEMIS MAIŠYTAS SU HUMUS ir Peat Moss, įtręštas, parduodamas bušeliais ir vežimais. 5 bušeliai už $1.00, 10 bušelių už $1.50. Pristatom visur.
CHARLES GAVCUS,
South West Highway and Harlem Ave., Worth, Ill.
Tel. WENTWORTH 7942
arba WORTH 193.

JUODŽEMIS MAIŠYTAS SU HUMUS—1 bušelis 25c
5 bušeliai už $1.00
10 bušelių už $1.50
Perkraustymas pigiai—Anglis tiesiai iš mainų.
STANLEY GAVCUS
110 So. Ridgeland Ave., Worth, Ill.
Tel. OAK Lawn 193-J-1

FURNITURE-FIXTURE FOR-SALE
Rakandai ir Įtaisai Pardavimui

PARSIDUODA combination pečius už prieinamą kainą. Matyti galima penktadienį nuo 4 iki 8 po pietų, šeštadienį visą dieną. 3520 S. Emerald Ave.

Visi apie jį kalba visi jo laukia –

Chicagiečiai Nekantriai Laukia Pulk. Kazio Griniaus, Jo Kalbos

Atvyksta Chicagon Rytoj; Kalbės "Naujienų" Piknike Sekmadienį

Rytoj lietuviškoji Chicaga priims lietuvį patriotą, kuris, kaip ir šimtai kitų, šiandien neturi tėvynės ir turi tenkintis svetimos šalies prieglobstimi.

Jis pirmu kartu savo gyvenime atsiras šiame lietuviais skaitlingame metropoly, bet jei jis mano, kad jis čia yra nepažįstamas, tai jis smarkiai klysta.

Chicagos lietuviuose kilo didelis sujudimas vos Naujienoms paskelbus, kad jis atvyksta čia ir, kad jis pasakys kalbą "Naujienų" piknike, ateinantį sekmadienį Liberty darže. Apie jį kalba visi ir jo laukia visi. Jis yra vienas iš geriausiai žinomų lietuvių pasiekusių Amerikos krantus daugelio metų bėgyj.

Žinomas Nuopelnais

Tas laukiamas svečias yra pulk. Kazys Grinius Jr. Jis užtektinai žinomas savo nuopelnais — Lietuvos generalinio štabo pulkininkas, skaitomas vienu iš gabiausių kariškių Lietuvoje, ir iki pereitos vasaros rusų okupacijos buvęs Lietuvos karo atstovas Berlyne. Atsižvelgiant į paskutinių kelių metų įvykius ir žinant, kad Berlynas yra vienas iš opiausiųjų Europos centrų politiniu bei militariniu atžvilgiu, suprantama, paskyrimas Griniaus tas atsakomingas pareigas eiti yra kitas pripažinimas jo profesinių gabumų.

Vienintėlis Sunus

Bet svečias garsus ir tuo, kad jis yra vienintėlis buvusio laisvos Lietuvos prezidento Dr. Kazio Griniaus sunus. Dr. Grinius paskutinysis Lietuvos prezidentas išrinktas demokratine santvarka — gavęs Lietuvos gyventojų užgyrimą.

Šiandien tas senasis Lietuvos veteranas aršesnį likimą už sunų turi kęsti. Jis rusų įsiveržimo metu buvo Lietuvoje ir šiandien nežiurint to, kad jau 75 metų amžiaus turi, yra okupanto suimtas ir turbut laikomas kalėjime. Pabrėžtina dar tas, kad komunistai apie Dr. Griniaus likimą, kaip ir apie kitų Lietuvos kankinių, net artimiesiems nesuteikia jokių žinių.

Dabartiniu metu pulk. Grinius su savo dėdės, Jono Griniaus iš Philadelphia, parama, deda visas pastangas išgauti nors kokių žinių apie savo garsaus tėvo likimą.

Sutiko Šimtus Pabėgėlių

Pulk. Grinius, Berlyne išbuvo keletą mėnesių dar po rusų okupacijos ir turėjo progos susitikti su šimtais lietuvių pabėgėlių, kuriems pasisekė išsigelbėti pasprunkant per sieną. Jis iš jų patyrė daug svarbių žinių apie bendrą Lietuvos stovį ir okupantų siautimą.

Apie tai jis naujienečiams sekmadienį ir papasakos.

Svečias Chicagoje ilgai nebus, grįš atgal į rytus už poros dienų, kur darys naujų žygių gauti žinių apie tėvo likimą.

42 Metų Amžiaus

Pulk. Grinius yra apie 42 metų amžiaus. Gimęs Marijampolėje, kur tuo laiku tėvas praktikavo mediciną, karo metu kartu su šeima turėjo išvykti į Kaukazą. Ten baigė gimnaziją, o kada Lietuva pradėjo kurtis ir tverti savo kariuomenę laisvės iškovojimui, jaunasis Kazys palikęs viską sugrįžo Lietuvon ir įstojo kariuomenėn savanoriu.

Vėliau, pasibaigus nepriklausomybės kovoms, jis tęsė karinio mokslo studijas. Apart aukštojo karinio mokslo Lietuvoje, jis mokinosi aukštose Belgijos ir Francuzijos karo akademijose.

Pulk. Grinius yra vedęs ir turi šeimą, kurią atsivežė Amerikon, bet Chicagon atvyksta vienas.

Žada Likviduoti "America First" Komitetą

Organizacijoj Eina Dideli Kivirčiai

Žurnalas "Newsweek" skelbia, kad garsioj izoliacininkų organizacijoje, "America First Committee", kurios centras Chicagoj, dabar eina dideli kivirčiai, ir kad komitetas netrukus gali buti likviduotas.

Ta kryptim linkęs yra Gen. R. E. Wood, komiteto prezidentas, kuris yra nuomonės, kad karas neišvengiamas. Komitetas turi likviduotis ir vieningai stoti valdžiai į pagalbą karą laimėti.

Siulo Suvaržyti Komunistus

Ill. legislaturos egzekutyvė komisija rekomendavo atstovų butui priimti kelis įstatymus, kurie yra siulomi suvaržyti komunistų veikimą.

Vienas jų uždraustų komunistų kandidatų įtraukimą į rinkimų baliotus valstijoje.

$25,835 Už Susižeidimą

Apskričio teismas vakar priteisė savininkus South Shore rumų, 71st ir South Shore, sumokėti $25,835 Dr-ui John E. Lotspiech, 2308 E. 70th Place.

Dr. Lotspiech liudijo, kad kovo 13, 1938 rumuose jisai įkrito į atdarą eleveiterio šulinį ir sunkiai susižeidė.

Willkie Chicagoj Birželio 6

Birželio 6 Chicagos Stadiume įvyks masinis mitingas, kurį šaukia "All-Chicago Citizens Committee on America's Crisis".

Vyriausiu kalbėtoju bus Wendell Willkie, republikonų kandidatas į prezidentus 1940 metais.

Neteko Pasidžiaugti

55 metų patarnautojas valgykloje, Louis Bauer, 19 W. Huron, buvo labai laimingas. "Uždėjo arkliui ant nosies" kelis dolerius, ir netrukus įvarė savo pinigus iki $800. Arkliai jam labai gerai bėgo.

Einant namo iš bukių įstaigos, kelyj jį užklupo du ginkluoti vyrai, ir užkamandavojo "Duok pinigus!"

Neteko Bauer'iui savo laime pasidžiaugti.

Pagerbs 32 Mokslo Žmones

Chicagos universitetas paskelbė, kad rudenį įteiks 32 garbės diplomus pagarsėjusiems Amerikos mokslininkams, tarp jų prof. Millikan'ui, prof. M. Roztovcevui (Yale Universiteto senovės istorijos prof.), ir Oswald Veblen'ui, matematikos prof. Princetone.

Dariaus-Girėno Drum-Bugle Corps Laimėjo 2-trą Prizą

Gerai Pasirodė Amerikos Legiono Konkurse; Šįvakar Rengia Šokius

Praeitą sekmadienį, gegužės 18-tą, American Legion ketvirtas distriktas turėjo didelį paradą, kuriame dalyvavo apie 20 "Drum and Bugle Corps". Trimitininkai ir bugnininkai parade lenktyniavo už pirmenybę.

Dariaus-Girėno jaunuoliai - jaunuolės pasirodė labai gerai ir laimėjo antrą prizą. Tiktai per vieną dešimtą dalį punkto juos už pirmenybę pralenkė Glendale Posto jaunuoliai.

Metiniai Šokiai

Dariaus-Girėno trimitininkai ir bugnininkai kartu su savo prižiurėtoju Joseph Kibortu laimėjimu labai džiaugiasi. Jam pažymėti šįvakar jie rengia savo metinius šokius, Dariaus-Girėno Posto svetainėje, 4416-20 South Western avenue. Šokiai prasidės apie 8 val. vakare. Bus labai geras orkestras, ir daug gerų dovanų, tad Posto jaunuoliai kviečia visus savo draugus ir rėmėjus atsilankyti. Jie žada publiką gražiai palinksminti.

Minėtas paradas prasidėjo nuo 63-čios ir South Mozart gatvių. Jaunuoliai maršavo iki 63-čios ir Oakley, kur yra mokyklos aikštė. Ten tai ir įvyko konkursas, kuriame nuo Posto publikoj dalyvavo komandantas Anthony Kasper ir burys Posto narių.

Frank Krasauskas.

Atšaukė Šoferių Streiką

AFL Teamsterių unija vakar atšaukė šoferių streiką Elgin Transfer and Storage Company sandėliuose. Unija reikalavo algas pakelti 10c., bet kompanija pasiulė 5c., ir darbininkai su tuo sutiko.

● **Prie 47-tos ir Lake Park avenue, gatvekaris suvažinėjo ir sunkiai sužeidė 60 metų moteriškę, Miss Martha Young, 4855 Woodlawn avenue.**

Kalbės "Naujienų" Piknike

Dr. Pius Grigaitis

Nebutų tai "Naujienų" parengimas, jeigu publika jame neišgirstų "Naujienų" redaktorių Dr. Pijų Grigaitį, kurio žodžių ji visuomet nekantriai laukia ir iš kurio lupų visuomet tikisi išgirsti gerai apgalvotų, gilių minčių.

Dr. Grigaitis pasakys trumpą sveikinimo kalbą ir "Naujienų" Pavasariniam Piknike, kuris įvyksta šį sekmadienį, Liberty Grove Darže.

Publika piknike taipgi išgirs ir nepaprastą svečią, pulk. Kazį Grinių, buvusio Lietuvos prezidento, Dr. Kazio Griniaus, sunų, Lietuvos Generalio Štabo narį ir karo atstovą Berlyne nuo 1938 metų iki rusų įsiveržimo Lietuvon pereitą vasarą.

Olga Šidiškienė Ir 10,000 Kitų

Priima Ar Jau Priėmė Pilietybės Priesaikas

Amerikos pilietybės priesaiką federaliame teisme šiandien priima Bridgeporto lietuvė p. Olga Šidiškienė, dar keli lietuviai, ir burelis kitų ateivių daugiausiai vokiečių.

Chicagos imigracijos biuras skelbia, kad per balandžio ir gegužės mėnesį pilietybės popierius išsiėmė viso apie 10,000 ateivių, beveik dvigubai tiek, kiek per tuos du mėnesius pernai.

Motina Garsios Dainininkės

P-a Šidiškienė yra veikli keliose Bridgeporto moterų organizacijose ir yra motina garsios dainininkės, p. Genovaitės Giedraitis.

"I Am An American" Diena

Šią savaitę nauji piliečiai prisaikinami su ypatingomis apeigomis, nes visur dar tebėra minima sekmadienį išpuolusi "I Am an American Day".

Tos dienos minėjimą Marquette Parke sekmadienį rengia P. Šaltimiero radio programas. Įvyks po pietų, prie Dariaus-Girėno paminklo.

Tik dvi dienos...

"NAUJIENŲ" Pavasarinis Piknikas Jau Kaip Ir Čia. Beliko Iki Jo Tik Dvi Dienos, Tik 48 Valandos...

Nepraleiskite progos tame piknike buti!

Atvykite į gražųjį, gaivinantį pavasarinės gamtos kampelį — Liberty Grove Daržą!

Praleiskite šį sekmadienį žaliuojančių medžių, žydinčių gėlių prieglobstyje. Kvėpuokite tyriu. gaivinančiu ir gėlėmis kvepiančiu pavasario oru!

Jei netingėsit, galėsit pasišokti prie smagios Kazio Steponavičiaus orkestro muzikos.

Iš girsite įspudingą kalbą, kurią pasakys nepaprastas Lietuvos svečias pulk Kazys Grynius Jr.

Kalbės Dr. P. Grigaitis.

Reikšmingą kalbą taipgi pasakys Dr. P. Grigaitis, "Naujienų" redaktorius.

Išgirsite ir smagų programą, kurį išpildys parinkti "Pirmyn" choro dainininkai.

Turėsite progą pamatyti ir tą puikųjį PACKARD automobilį, kuris bus paskirtas laimingam žmogui sekančiam "Naujienų" Piknike, liepos mėnesį.

Atvyksta Iš Tolimų Miestų.

Iš Gary, iš Kenosha, iš Waukegano, Melrose Parko, Indiana Harbor, net Milwaukee, Racine, Springfieldo ir kitų aplinkinių miestelių lietuviai organizuojasi buriais Piknikan suvažiuoti.

Bus tai didžiulis, įspudingas lietuviškas parengimas, kuriame kiekvienas chicagietis ir priemiesčių gyventojas tikrai turėtų buti!

Pasimatykime "NAUJIENŲ" PAVASARINIAME PIKNIKE!

Šį Kartą — Tikrai Nebus!

Oro pranašas kaip jau minėjom, tikrina, kad šį kartą "Naujienų" Piknikas tikrai apseis be lietaus — tad važiuokit drąsiai!

Armija Paims Apie 500 Iš Southsidės

Iš Southsidės wardų—13, 14, 15, 18 ir 19 armija birželio mėnesį paims apie 500 vyrų.

Juos turės parupinti sekamos drafto tarybos: 21, 22, 24, 25, 26, 27, 29, 30, 31 ir 32.

Chicagos Miestas Nori Išleisti $17 Mil. Bonų

Majoras Kelly kreipėsi į valstijos legislaturą prašydamas autorizacijos Chicagos miestui išleisti be piliečių referendumo $17,000,000 bonais, užsilikusioms sąskaitoms apmokėti.

VAKAR CHICAGOJE

● **Legislaturos atstovų buto komisija vienbalsiai atmetė pasiulymą priskirti teisėjo Jareckio valdomos balsavimų komisionierių tarybos tarnautojus prie miesto civilės tarybos administracijos. Tokis patvarkymas butų atėmęs teisę teis. Jareckiui parinkti savo tarnautojus ir ją pavestų miesto viršininkų globai. O tarp teis. Jareckio ir majoro Kelly, ir kitų miesto viršininkų jau seniai eina aštrus trynimasis.**

● Iš Fort Sheridano į Camp Forrest vakar išvyko 465 trokų konvojus su 2,000 kareivių ir karininkų. Jie dalyvaus manevruose, kurie ten prasidės birželio 2 ir užtruks 26 dienas

● **Illinois Valstijos Daktarų Suvažiavime, Palmer House viešbutyj, vienas daktaras raportavo, kad paskutinio dešimtmečio bėgyje sirgimai ir mirtys širdies liga tarp daktarų padidėjo 5%. Daktarai neužtektinai pasilsi, permažai vaikšto, negauna progos išsimankštinti ir nesilaiko sveikatos dietos. Jiems, kaip ir kiekvienam profesijos žmogui, kuris nuolat įtemptai dirba ir kurio nervai nepasilsi, reikia dietos su kalcijum ir vitaminu B, o mažai riebalų ir krakmolų.**

● Į patalinę įsiviniojo ir nutroško 7 mėnesių kudikis, Richard Sermonti, 2601 N. Hoyne avenue.

● **Per balandžio mėnesį valstijos samdos departamentas parupino darbus 23,962 vyrams ir moterims. Departamentas skelbia, kad gali tuojau parupinti darbus kaip patyrusiems, taip ir nepatyrusiems darbininkams. Tereikia raportuoti į samdos biuro artimiausią raštinę ir paduoti informacijas apie save.**

● Trafiko teismo teisėjas Zuris paskyrė $10 pabaudą 21 metų studentui Robert Petroff už pasukimą į kairę prie uždrausto kampo ir važinėjimą automobiliu, nepersėjusio miesto inspekcijos.

PO CHICAGĄ PASIDAIRIUS

Su VYGANTU

Smetona jau trys savaitės Chicagoje, ir nors "oficialiniai" priėmimai užsibaigė, žmonėse apie jį dar gerokai apkalbama. Eiliniai lietuviai, neturį jokių pretenzijų į didžių vardų veikėjus, ypač pabrėžia jo aną dieną per "Draugą" padarytą pareiškimą, kad, girdi:

"Rusai butų anksčiau puolę Pabaltijo kraštus, jei ne jų karas su suomiais. Rusų klasta, ruošta Lietuvai, buvo musų jaučiama aiškiai dar prieš birželio 15 d..."

Žmonės bando išsiaiškinti dėl ko Lietuvos vyriausybė, nujausdama rusų okupaciją, nieko nedarė prisiruošimui. Bent iš tų žinių, kurias turi žmonės, Lietuvos valstybės piniginis turtas (žmonės vadina "Lietuvos valiuta") neišvežta užsienin kur ruskių nagai nebutų galėję paliesti.

"Lietuvos konsulatai skursta, pasiuntinybė skursta, propagandos darbas numiręs — vis dėl lėšų stokos, o į Lietuvą atsikraustę raudonieji rado milijonus dolerių valstybės ižde... Ir klastą nujautė iš anksto... Ot ko negaliu suprasti..." išsireiškė vienas lietuvis Bridgeporte.

—o—

Tai sako, kad Kapų Dienos ceremonijose Tautinėse kapinėse kalbės atstovas iš komunacių organo pastogės. Kiba koks pasityčiojimas. Tie parsidavėliai ambrija iš džiaugsmo, kad ruskiai pasigrobė Lietuvą ir ją marina, o dabar eis į LIETUVIŲ IŠKILMES kalbėti. Apie ką, norėčiau žinoti. Gyvulio akis jie turės, lipti ant scenos, kuri bus papuošta AMERIKOS BEI LIETUVOS vėliavomis.

—o—

Vėliausias JAUNIMO numeris turi labai įdomų laišką iš bombarduojamo Londono. Rašo jaunas lietuvis, dabar Anglijos Armijos karys. Sako, kad ir lietuviai nuo nacių bombu nukentėjo gerokai. Ana visai neseniai bomba sugadino Lietuvių Kliubą. Bet ar manote, kad tas paveikė lietuvių dvasią? Anaiptol. Jie kaip ir narsieji anglai, su kiekviena sprogstančia bomba dvasiškai stiprėja. Jau dabar daromi planai įsteigti didesnį ir geresnį kliubą "kaip greitai karas pasibaigs".

—o—

Tam pačiam JAUNIME telpa kitas išsamus ir informatyvis rašinys — Latvijos ministerio Washingtone straipsnis apie Baltijos kraštų ateitį po šio karo. Jei nenorite šiuo kartu JAUNIMO užsirašyti (jis tik doleris metams), tai nusiuntę dešimtuką (adresas: 1739 So. Halsted street, Chicago) gausite tą numerį ir galėsite patys pasiskaityti tuos įdomiuosius straipsnius.

—o—

Kada rytoj Chicagon atvyks pulk. Kazys Grinius, tai jis atnaujins 35 metų pažintį su "Naujienų" vyr. redaktoriu Dr. P. Grigaičiu. Tai buvo 1905 metais — Marijampolėje. Grigaitis, tuomet Peterburgo universiteto studentas, vasaros metu apsigyveno pas Grinius (Dr. Kazys Grinius parsikvietė Grigaitį iš Peterburgo surengti jiems viešą lietuvišką vaidinimą Suvalkijoje — pastatyta "Amerika Pirty" ir Grigaitis veikalą ne tik režisavo, bet pats ir vyriausią rolę turėjo sulošti). Dabartinis pulkininkas tuosyk buvo tik septynių metų amžiaus Kaziukas. Bet dabar tas berniukas jau Lietuvos generalinio štabo pulkininkas, buvęs Lietuvos karo atstovu Vokietijoj, ir sekmadienį naujieniačiam svarbių žinių apie tėvynės buklę patieks.

NLRB Rinkimai Fordo Dirbtuvėje

NAUJIENŲ-ACME Telephoto

Valstijos kariams sargyboje bestovint, 80,372 Fordo dirbtuvės, River Rouge, Detroite, darbininkai balsuoja nusprendimui ar jie nori unijos ir jei taip tai ar jie pasirenka A. F. of L. ar C. I. O.