The First and Greatest Lithuanian Daily in America
NAUJIENOS
THE LITHUANIAN DAILY NEWS
PUBLISHED BY THE LITHUANIAN NEWS PUB. CO., INC.
1739 South Halsted Street, Chicago, Illinois
Phone CANal 8500
Pirmas ir Didžiausias Lietuvių Dienraštis Amerikoje

NAUJIENOS
THE LITHUANIAN DAILY NEWS
Entered as second-class matter March 7, 1914 at the Post Office at Chicago, Ill., under the Act of March 3, 1879

The First and Greatest Lithuanian Daily in America
NAUJIENOS
THE LITHUANIAN DAILY NEWS
PUBLISHED BY THE LITHUANIAN NEWS PUB. CO., INC.
1739 South Halsted Street, Chicago, Illinois
Phone CANal 8500
Pirmas ir Didžiausias Lietuvių Dienraštis Amerikoje

VOL. XXVIII. Kaina 3c Chicago, Ill., Ketvirtadienis, Lapkričio-November 6 d., 1941 No. 262

NACIU NARLAIVIAI KANADOS PAKRAŠČIUOSE

J. A. V. IR KANADA SUDARĖ KOMISIJĄ GINKLŲ GAMYBAI BENDRINTI

Kanados premjeras ir Rooseveltas aptarė naujai steigiamos komisijos planus

TORONTO, Kanada, lapkr. 5 d. — Kanados laivyno ministeris Angus MacDonald, informuodamas parlamentą, pareiškė, kad vokiečių narlaiviai veikia pačiuose Kanados pakraščiuose.

Kanados laivyno jėgos paskandino daugiau negu vieną vokiečių narlaivį. Vokiečių narlaiviai tiek arti priplaukia, kad iš Newfoundlando juos gali pastebėti paprasta akimi, tvirtina laivyno ministeris.

Kanados karo jėgos puola nacių narlaivius, kai tiktai juos pastebi. Nacių narlaivių priartėjimą patiria detektoriais ir orlaiviais. Karo lėktuvai juos puola bombomis, o karo laivai leidžia bombas į vandens gilumą.

Prieš kelis mėnesius nacių narlaiviai užpuolė britų kanvojus visai prie Kanados pakraščių, bet kai tapo paskandintas didokas narlaivių skaičius, tai šie užpuolimai žymiai sumažėjo. Dabar vokiečiai rečiau atsilanko Kanados pakraščiuose, bet jie vis dėlto pastebimi.

WASHINGTON, D. C., lapk. 5 d. — Prezidento kanceliarija šiandien paskelbė, kad prezidentas Rooseveltas su Kanados premjeru King nutarė įsteigti 12 asmenų komisiją, kuri dės pastangas subendrinti abiejų kraštų pajėgumą ginklams gaminti.

Prezidentas paskyrė Milo Perkins Jungtinių Valstybių grupės pirmininku. Kiti Jungtinių Valstybių nariai yra šie asmenys: James Forrestal, Robert Patterson, W. Harrison, Edward Stettinius ir H. Vickery.

Visi paskirtieji asmenys užima atsakomingas vietas Amerikos karo departamentuose ir aktyviai dalyvauja ginklų gaminimo administracijoj.

Prezidentas panašios komisijos įsteigimą aptarė su Kanados premjeru praeitą pavasarį, bet konkretūs žingsniai padaryti tiktai šiomis dienomis. Naujoji komisija pirma suras kokios žalios medžiagos turi vienas ir kitas kraštas, aptars reikalavimus ir vėliau teiks žalią medžiagą dirbtuvėms.

Kanados valdžia taip pat jau paskyrė narius į bendrą komisiją, nes mano, kad ginklų gamybos darbas bus žymiai pagreitintas.

VOKIEČIAI SIUNČIA DIDELES KARO JĖGAS TULOS SRITIN, SAKO RUSAI

Virš 100 divizijų sutraukė vokiečiai į sovietų frontus, tik 28 liko Europoj

KUIBYŠEVAS, Rusija, lapk. 5 d. — Užsienio komisariato valdininkas Lozovsky skelbia, kad vokiečiai sutraukė labai dideles jėgas į Tulos frontų sritis.

Šioje apylinkėje jau 48 valandų laikotarpy eina labai smarkios kovos, bet vokiečiai nepajėgė prasiveržti.

Iš okupuotos Europos vokiečiai sutraukė į sovietų frontus daugiau negu 100 divizijų, tuo tarpu Europoj pasiliko tiktai 28, tvirtina Lozovsky.

Naciai rengėsi Maskvon penktadieniui

KUIBYŠEVAS, Rusija, lapk. 5 d. — Sovietų užsienio komisariatas patyrė, kad vokiečiai buvo nusistatę pasiekti Maskvą ateinantį penktadienį.

Tą dieną bolševikai švenčia savo laimėjimą ir Maskvos aikštėse paraduoja kariuomenės pulkai. Hitleris norėjo suduoti bolševikams skaudų smugį, okupuodamas Maskvą revoliucijos minėjimo dieną.

Visuose Maskvos frontuose vyksta smarkios kovos.

Naciai perėjo Jailos kalnus

BERLYNAS, Vokietija, lapk. 5 d. — Vokiečių kariuomenė prasiveržė pro Jailos kalnus rytinėje Krymo dalyje ir naikina užsilikusias sovietų kariuomenės dalis, skelbia vokiečių štabas.

Krymą ginanti sovietų kariuomenė padalyta į tris dalis ir negali koordinuoti savo jėgų.

Vokiečių aviacija be sustojimo bombarduoja sovietų uostus. Šių kovų metu vokiečiams pavyko paskandinti kelis rusų karo laivus.

Rusai orlaiviais veža kareivius

LONDONAS, Anglija, lapkr. 5 d. — Sovietų valdžia naudoja didžiulius transporto lėktuvus kariuomenei pervežti į Maskvos frontus.

Pirmon eilėn pervežami patyrę Uralo pačiužininkai, kurie galės vykusiai dalyvauti centro fronto kovose.

Vokiečių užfrontėj pasilikę partizanai ir toliau tebekenkia nacių kariuomenei.

Britai laukia karo Kaukaze

LONDONAS, Anglija, lapkr. 5 d. — Londono karo specialistai mano, kad ateinančią žiemą Hitleris ves karą visame Kaukazo rajone.

Britai mano, kad svarbiausi mušiai tarp Vokietijos ir Anglijos bus vedami šiuose Kaukazo rajonuose. Hitleris būtinai privalo veržtis į Kaukazą, nes jam reikalinga žibalo atsarga.

Hitleris randasi tokioje buklėje, kad negali ištisą žiemą stovėti apsikasęs, sako anglai.

J. V. Laivyno Laivas Torpeduotas Netoli Islandijos.

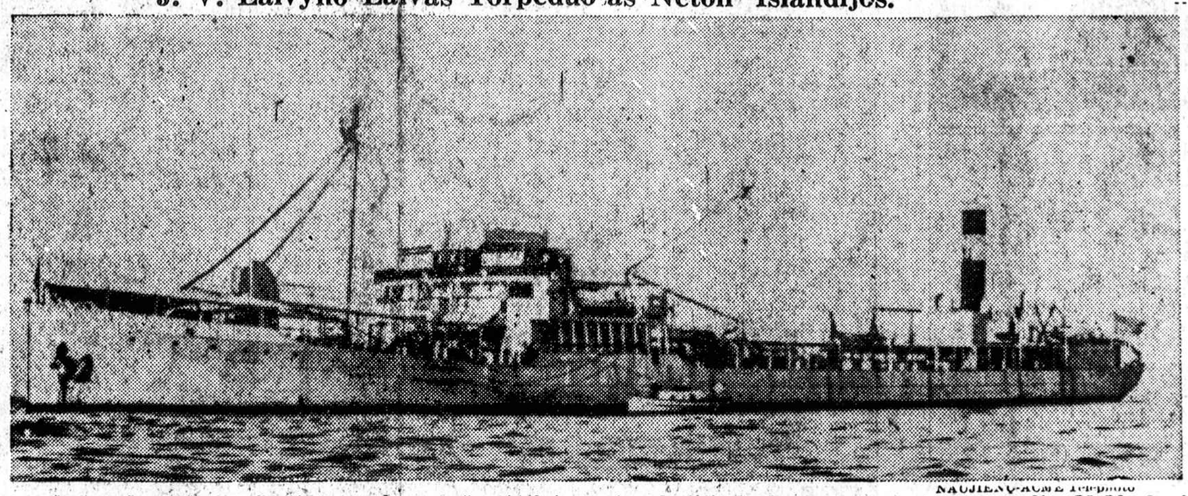

Jungtinių Valstybių Laivyno, alyvą vežantis laivas, (tender'is) Salinas, kuris naktį iš spalio 29-30 d. d. "be perspėjimo torpeduotas" netoli Islandijos. Laivui pasisekė saugiai pasiekti uostą. Niekas iš įgulos nebuvo užmuštas ar sunkiai sužeistas.

CENTRO EUROPOS VALSTYBIŲ BLOKAS JAU PRADEDA KRISTALIZUOTIS

Čekų, jugoslavų, graikų, lenkų atstovai padarė nutarimus pokarinei santvarkai

NEW YORK, N. Y., lapkr. 5 d. — Kolumbijos universiteto patalpose Tarptautinės Darbo Organizacijos atstovai padarė svarbius nutarimus.

Čekoslovakijos užsienio ministeris Masarykas pranešė konferencijai, kad centro Europos ir Balkanų valstybės padarė nutarimus dėl ateities santvarkos.

Čekoslovakijos, Lenkijos, Jugoslavijos ir Graikijos atstovai paskelbė bendrą deklaraciją.

Pasitarimai pradėta vesti Londone

NEW YORK, N. Y., lapkr. 5 d. — Čekoslovakijos, Jugoslavijos, Lenkijos ir Graikijos valdžios, darbdavių ir darbininkų atstovai pareiškė savo pasitikėjimą pergale ir visiška minėtų kraštų išsilaisvinimą iš nacių vergijos.

Naujoje santvarkoje visi pasižadėjo duoti laisvę darbininkams organizuotis ir duoti jiems sprendžiamą balsą krašto reikaluose.

Pasitarimai pradėti Londone ir deklaracija tapo kiekvieno krašto valdžios patvirtinta.

Pataria kelti algas gelžkeliečiams

WASHINGTON, D. C., lapk. 5 d. — Prezidento paskirta komisija gelžkeliečių padėčiai tirti patarė kelti gelžkeliečiams algas.

Siulo vieniems kelti algas iki 7½%, o kitiems iki 13½%.

Siulo kelti algas laikinai ir pataria šį pakėlimą laikyti galioje iki 1942 m. gruodžio 31 dienos. Vėliau vėl peržiurės sąlygas.

LaGuardia išrinktas New Yorko meru

NEW YORK, N. Y., lapkr. 5 d. — Vakar Fiorello H. La Guardia tapo išrinktas New Yorko meru trečiam terminui.

LaGuardia surinko 133,841 balsų daugiau, negu jo politinis priešas, demokratų kandidatas O'Dwyer.

Anksčiau vykusiuose rinkimuose LaGuardia surinko žymiai daugiau balsų, negu dabartiniuose.

Knox pataria ginkluoti laivus

WASHINGTON, D. C., lapk. 5 d. — Laikraštininkams sekretorius Knox pareiškė, kad prekybos laivų ginklavimas gali sumažinti nuostolius Atlantike.

Narlaiviai bijo ginkluotų laivų ir vengia jų pulti. Jis pataria galimai greičiau ginkluoti Amerikos prekybos laivus, kad jie galėtų gintis nuo užpuolikų.

Dabartiniu metu narlaiviai užpuolimus daro tiktai naktį, nes dieną bijo priartėti prie laivų.

Japonai siunčia svarbų diplomatą

TOKIO, Japonija, lapkr. 5 d. — Japonų valdžia paskelbė, kad siunčia svarbų užsienio reikalų ministerijos valdininką į Jungtines Valstybes.

Siunčiamas Saburo Kurusu, kuris savo laiku buvo ambasadorium Vokietijoj, turi specialius įgaliojimus.

Manoma, kad jis dalyvaus derybose su Jungtinėmis Valstybėmis ir suteiks paskutines instrukcijas ambasadoriui Nomura. Kurusu vyksta Amerikon orlaiviu.

Suomiai rengiasi atsakyti Amerikai

ŠTOCKHOLMAS, Švedija, lapkr. 5 d. — Suomių valdžia svarsto Jungtinių Valstybių notą ir netrukus rengiasi pasiųsti atsakymą.

Tvirtinama, kad suomių baronas Mannerheimas nenori sutikti su Hull patarimu ir velyja tęsti karą.

Suomių radijas paskelbė, kad socialistų partija patarė ministeriui Vaino Tanner apleisti ministeriją, jeigu valdžia nutartų atmesti Amerikos pasiulymą.

— Britų valdžia paskelbė, kad Petaino prancuzai iš tolimųjų rytų savo laivais veža nacius į Vokietiją. Naciams iš duoda kolonialinius dokumentus.

— Britų lakūnas išmetė bombas į nacių parako sandėlius Prancuzijos pakraščiuose ir sukėlė didelius gaisrus ir spro ginėjimus.

VĖLIAUSIOS NAUJIENOS

— Japonų laikraščiai skelbia, kad naujai siunčiamas diplomatas Amerikon turės galutinai išspręsti taikos ar karo klausimą.

— 17 Amerikos piliečių, kurie vyko į Angliją statybos darbams, žuvo vandenyne, kai tapo paskandintas britų laivas.

— Bosforo vandenyse tapo paskandintas turkų minų laivas. Paskandino nepažįstamas narlaivis.

— Finansų departamentas spaudžia kongreso finansų komitetą greičiau pravesti naują mokesčių įstatymą.

— Rusai skelbia, kad visos vokiečių pastangos prasiveržti Maskvos frontuose tapo sulaikytos. Ukrainos frontuose rusai vietomis veja vokiečius atgal.

— Petaino valdžia paskelbė, kad laisvi prancuzai kartas nuo karto išmeta parašiutininkus Prancuzijoj. Valdžiai pavyko pagauti vieną orlaivį su propagandistais.

— Suomių radijas skelbia, kad rusai dar tebelaiko dalis buvusių Suomijos teritorijų.

ORAS

Debesiuotas, šiltesnis.

Saulė teka — 6:28; leidžiasi — 4:39.

NACIŲ SKIRTI KOMISARAI PASIĖMĖ VISĄ MĖSOS KONTROLĘ LIETUVOJ

Komisarai grasina didelėmis bausmėmis, jei gyventojai nusižengs nuostatams

LISABONAS, Portugalija, lapkr. 5 d. — Anksčiau pranešėme, kad nacių skirti komisarai įsteigė visoje Lietuvoje specialius skerdimo punktus, kur jie pagrobia mėsą už jų pačių nustatytą kainą.

Patyrėme, kad Lietuvos miestai aprūpinami mėsos gaminiais iš artimiausių skerdyklų ar dešrų gamintojų. Miestų valdybos atsako prieš Vokietijos generalinį komisarą už mėsos išdalinimą.

Visos mėsos parduotuvės privalo laikytis nustatytų taisyklių. Vokiečių kariams ar įstaigoms be leidimų mėsos produktus pardavinėti draudžiama.

Anksčiau išleistos vokiečių "Wirtschaftskomando" taisyklės pasilieka galioje, kiek jos neprieštarauja šiam įsakymui. Už šių taisyklių nesilaikymą nustatytos didelės bausmės. Taisyklės veikia nuo 1941 m. rugsėjo 6 dienos.

Per Kauno radiją skaitė Puškiną

BERLYNAS, Vokietija, lapk. 5 d. — Dramos artistai Petraitis ir Mackevičius per Kauno radiją skaitė Aleksandro Puškino veikalą "Mocartas ir Salieri".

Per Kauno radiją taip pat dainavo solistas Orentas ir solistė Juzė Augaitytė. Poetas Stasys Santvaras deklamavo savo paties pasirašytus eilėraščius.

Lietuviškų kurinių koncerte dalyvavo Sodeika ir pianistė Ašmėnaitė.

Uždraudė tautiškas dainas

LISABONAS, Portugalija, lapkr. 5 d. — Per Kauno radiją 12 val. dieną duodama varpų muzika iš Karo Muziejaus bokštelio.

Dar nesenai varpai skambino meliodiją iš "Lietuviais mes esame gimę", kuri virto savo rųšies antruoju himnu ir buvo ypač praplitusi prusų lietuvių tarpe.

Jos žodžiai buvo parašyti didelio lietuvių kalbos mylėtojo Sauerweino—Girėno. Dabar ta melodija jau nebeduodama.

Stebuklingas vaistas žaizdoms

BOSTON, Mass., lapkr. 5 d — Amerikos gydytojų suvažiavimas tapo informuotas, jog surastas beveik stebuklingas vaistas žaizdoms gydyti.

Prieš tris metus Rockefellerio Institutas gavo šį vaistą ir visą laiką vedė tyrinėjimus. Vaistas pavadintas gramicidin ir labai pasekmingai gydo užsisenėjusias žaizdas.

Vaistas labai stiprus ir britų valdžia prašė leidimo sužeistiems gydyti.

— Petainas skundžiasi, kad britai šiais metais sulaikė 44 prancuzų laivus.

— Britų narlaiviai paskandino tris italų karo laivus Viduržemių juroj.

Daugiau lavonų ties Petrašiunais

LISABONAS, Portugalija, lapkr. 5 d. — Gaunama žinių, kad Lietuvos Raudonojo Kryžiaus pastangomis netoli Kauno, ties Petrašiunais, surasti dar 32 lavonai.

Ištirta, kad čia buvo nužudyti ir užkasti 32 politiniai kaliniai.

Bolševikų agentai juos nužudė šių metų birželio mėnesį.

Demokratai laimi mėrų rinkimus

NEW YORK, N. Y., lapk. 5 d. — Vakar dienos rinkimai parodė, jog demokratiški kandidatai laimėjo daugumą rinkimų.

Clevelando mėru išrinktas demokratas Frank Lausche. Clevelande aštuonis metus reikalus tvarkė respublikonas. Detroitas ir New Jersey perrinko buvusius mėrus.

Socialistas McLevy penktą kartą didelės gyventojų daugumos tapo išrinktas Bridgeporto, Conn., mėru.

"Naujienų" Raštinė

SEKMADIENIAIS Naujienų raštinė dabar atdara nuo 9:00 val. ryto iki 1:00 val. popiet.

ŠEŠTADIENIAIS atdara nuo 8:00 v. ryto iki 6 v. vakaro.

KITOMIS DIENOMIS atdara nuo 8:00 val. ryto iki 8:00 val. vakaro.

MOTERŲ SKYRIUS

WOMEN'S SECTION

PUBLISHED EVERY THURSDAY — EINA KAS KETVIRTADIENĮ

ĮSTEIGTAS • MARIJOS • JURGELIONIENĖS

Redaguoja: NORA M. GUGIS

Radio Programai.

Vartojimas radio vaikams palinksminti ir pamokinti yra labai pageidaujamas. Keleta savaičių atgal šioje vietoje buvo prisimintą apie radio programus šeštadieniais specialiai skiriamus ne tik vaikams, bet ir tėvams. Vaikai parsinešė brošiuras apie tą reikalą.

Jeigu tėvai nori tolesnių žinių apie pageidaujančius programus per radio, mokyklos administracija ir mokytojai maloniai suteiks reikalingas žinias. Taipgi informacija galima gauti nuo įvairių žurnalų, ypačiai skiriamų tėvams ir mokytojoms ir nuo specialių skyrių įvairiuose laikraščiuose.

Bet šiame reikale, kaip ir kituose, kurie liečia vaikų gerovę, tėvai turi įvesti tinkamą tvarką. Vaikai turi suprasti, kad dėl radio programų negalima apleisti mokyklos lekcijų. Vaikams taip įdomus yra radio programai, kad jie galėtų visą dieną sėdėti ir klausytis.

Taipgi, laike muzikos praktikavimo radio turi buti užsuktas. Kiekvienas vaikas turi pasimokyti muzikos ir praktikuoti savo lekcijas. Taip darydamas, jis galės vėliau įvertinti klausomą muziką kaipo ir tą girdėtą per radio. Šis punktas yra čionai minimas, nes kai kuriuose namuose radio čirški per visą ištisą dieną — ar kas klauso, ar ne.

Dėl radio programo nereikia irgi trukdyti įvesti tvarką ryšium vaiko miego valandomis. Šiame reikale turime priduoti ypatingą svarbą tiems nepageidaujantiems programams, kurie kenkia vaikų sveikatai ir miegui. Niekuomet negalima leisti vaikučiams klausytis taip vadinamų "thrillers, mystery and detective stories" ir t.t.

Besiklausydami viršpaminėtų programų vaikučiai (ir kartais suaugusieji) taip susijaudina, kad negali ramiai miegoti. Jų sapnai buna labai baisūs ir išgąstingi. Kartais pasitaiko, jog vaikai yra taip sujudinti, kad visai negali užmigti iki ankstyvų valandų ryto. Tas kenkia vaiko sveikatai.

Tad galima matyti, jog čia yra dar vienas skyrius vaiko auklėjimo, su kuriuo tėvai turi susipažinti, kad geriau žinoti, kaip įvesti geriausią tvarką.

Yra pageidaujama pritaikinti radio programus prie vaiko mokyklos ir muzikos lekcijų. Be to, reikia pridėti programus iš istorijos, biografijos ir pasakas apie labdaringus darbus ir charakterius. Taipgi reikia įpratinti vaikus, kad jie pasiklausytų geresnių muzikos programų.

Prieš einant gulti butų tinkamiau, kad vaikai pasiklausytų geros muzikos, kad galėtų eiti gulti ramus ir nesujudinti. Tada vaikučiai ramiai ir sveikai išsimiegos. Ir kiekvienas tėvas nori, kad jo vaikas turėtų nesudrumstą poilsį.

Skelbimai Naujienose duoda naudą dėlto, kad pačios Naujienos yra naudingos.

Palik Mane Jauną — Aš Noriu Gyventi Amžinai

Tai buvo pavasaris, kuomet aš pirmą kartą parašiau straipsniuką į Naujienų Moterų Skyrių. Buvo balandžio mėnesis. Kaip puikiai skamba tas žodis balandis. Aš turiu burį draugų sparnuočių, balandžių, kurie anksti rytą mane lanko ir su savo kalba sveikina. Mano geriausi draugai, tie sparnuočiai...

Dabar, jau lapkričio mėnesis, ruduo. Šalnos, vėjai nupurtė medžių lapus žemėn. Kas atsitiko su vasara?

Balandžio, gegužės ir kiti mėnesiai juk buvo visos degančios jaunystės laikotarpis, tad ir aš juk esu tos gamtos dalelė ir pergyventi linksmas dienas bei laiko valandas visokių įvairybių, kokia tik gamta žmogui suteikė. Turime vėliau vasaros mėnesius. Kiekvieną viliojo visame dyklaikyje palikti namus ir vykti kitur, į kalnus, prie jūrų ar tai į sodnus — gėlynus, kad sielą pripildyti gamtos nuotogumu. Kas gali nupiešti tą puikų milžinišką atvaizdą, kokį buvo nupiešus mums musų galinga gamta vasaros metu. Juk užmiršti tą viską negalima. Rudens mėnesiai jau čia su savo gamtos grožiu. Šitas senis, žilas šalnotas kupris, viską sunaikino sudraskė sumynė. Nuskynė visus gėlynų gražumus, paliko tik plikį gėlyno stuburiai. Nemyliu aš tavęs, tu žilas šalnočiau, tu viską keiti, tu viską naikini, kas buvo jauna, kas buvo malonu visiems. Tu darai viską. Tu pieši miškus savąja spalva. Tu rodai visiems savo galybę, tu erzini ir mano dar jauną sielą. Žinau tavo norus, suprantu tavo tikslus. Tu viską pieši senatvės spalva. Palik mane jaunystės grožyje, meldžiu aš tavęs. Eik į miškus, purtyk draskyk jau tavo įvairiomis parvomis nupieštus medžių lapus, žinau, esi pasiryžęs viską sunaikinti, viską pakeisti, viską išrengti iš grožybės rubų. Po tavo galingo truso, tavo piešimo atvaizda palikę plikį — nuoga. Atmink tu, seni, kad tu čia tik svetys. Nuskynęs gėlyną, nupurtęs lapus, pats dingsi, sunyksi gamtos glėbyje. Paliki mane toliau gyventi. Gyventi gėrėtis gamtos atmainomis. Irkluotis laiveliu, kuriame esu. Nors ateitis nėra man žinoma, bet viltis gyventi yra skaisti.

Palik mane jauną, aš noriu gyventi amžinai. **Marytė**

GERAI ŠEIMININKĖMS ŽINOTI, KAD:

Galima užlaikyti elektrikinį prosą geroj tvarkoj, jeigu kas savaitė nutrinsite jį su parafinuotu skuduru. Prosas visados bus švelnus.

Vienas šaukštas citrinos sulčių pridėtas į tą suplaktą kiaušinį, kuriame žuvį pamerkiate prieš kepant, priduoda jai ypatingai gerą skonį. —**Kaimynka**

MADOS

Veda Nelda Gražiutė

LENGVAI PASIUVAMA VAKARINĖ SUKNELĖ

Ši suknelė yra planuota pasilinksminimo valandėlėms. Švelnios šviesos, saldi muzika ir tu, šviesi vakaro žvaigždė, šioj, lyg prie figuros nulietoj, suknelėje. Kaip paveiksle matote, nuo naujai ilgos bliuskutės, gerai pritaikintos apie klubus, kabo ilgas, platus sijonas. Ši suknelė yra pasiuta iš melsvo "celanese" šilko, ir delikatnai ružavo "chiffon", su aksominiais kaspinėliais, kurie skersai perverti lyg suriša bliuskelę.

Šios formos numeris yra 4894, ir gaunamas nuo 12 iki 40 numerio. Kaina tiktai 15 centų. Užsisakykite Naujienų Pattern Departmente, prašydamos Pattern No. 4894.

MOTINOS AKYS

Tarp kariaujančių aname Rusų ir Japonų kare buvo ir vienas musų artimųjų kaimynų. Nelaimingasis lietuvis pateko japonų nelaisvėn. Nors apie jį nieko nebuvo žinoma, bet jo motina vis sakydavo, kad ji laukė savo sunaus sugrįžtant...

Pračjo gan ilgas laikas po karo. Vieną dieną mudvi su kaimynka nuėjom į miestuką. Beeidamos keliu pasitikom kareivį. Jo drabužiai visi suplyšę. Jo veidas saulės nudegintas, vėjo supustas ir labai suvargęs.

Jis prakalbėjo į mudvi ir net pavardėm pavadino. Mudvi nepažinom jo ir klausėm viena kitos, kasgi toksai galėtų buti tas kareivis. Pasitiko jis daugiau jam pažįstamų žmonių, bet jiems jis buvo svetimas, nepažįstamas. Pasitiko savo brolį ir seserį ir mylimą merginą, su kuria buvo susižiedavęs, bet nė vienas jų nepažino nuvarginto, be galo persimainiusio kareivio. Tas jį labai skaudino, ir jis giliai nuliudo. Pasijautė viso pasaulio užmirštas.

Eidamas toliau, kitam gale gatvės, pamatė seną moterį. Ši ne tik kad nesuspėjo prieiti šį nudriskusį ir visiškai atsimainiusį kareivį, bet ir iš tolo pažino, kad tai jos sunelis. Pribėgus prie jo apkabino jį ir karštai bučiavo. Abudu iš džiaugsmo apsiverkė.

Po valandėlės jis sakė: "Mano miela Motinėle, gal tavo kitokios akys, kad tu pažinai mane, net iš tolo, kuomet nė vienas iš kitų artimųjų nepažino, pračjo manc be atsigrįžimo..."

Pasirodo, kad motinos akys mato ir pažįsta daug ko, ką kiti visiškai nepastebi.

Marė Janonienė

ŠEIMININKĖMS PATARIMAI

Truputis apie šaltį

Geriausias budas gydyt šaltį, tai tolimu ir nedraugišku budu. Neprisipratink prie šalčių, nes jie tikrai pasinaudos tavimi. Kai kurie žmonės tik ir šneka apie pagavimą šalčio — ot ir šaltis juos pagauna. Jis užklumpa, kada jie yra pavargę arba persivalgę, arba su užkietėjusiais viduriais. Skaitlinės parodo, kad paprasti šalčiai padaro daugiausia nuostolių, negu kokia kita liga. Šaltis yra užkrečiamas, jį galima perduoti kitam. Jei turi šaltį, saugokis ir neužkrėsk kito. Kosint ar čiaudant užsidenk burną skepetaite. Suteptas skepetaites nemaišyk su kitais skalbiniais, jas reikia skalbti ir sterilizuoti paskirai.

Galima labai pigiai nusipirkti popierinius "face tissues" ir vartoti vietoje skepetaičių.

Virtuvės reikalai

Po išmazgojimo arbatinio ir kavinio puodo, leisk jiem pastovėti su atkeltais uždangalais, kad oras galėtų įeiti į vidų ir gražiai išvėdintų vidujinį kvapą.

* * *

Citrinai duos dusyk tiek skystimo, kiek gauni paprastai, jeigu pirm jų spaudimo sudėsi juos ant šilto pečiaus ir palaikysi apie 15 minutų laiko. Arba įdėkite juos ant trumpo laiko į verdantį vandenį.

* * *

Pirm virimo vištienos, įtrink ją iš viršaus su riekute citrinos. Tas padarys paukštieną minkštą ir pilną skystimo.

* * *

Nuvalymui lipšnių kepamų skauradų, trink jas lygiai su smyrio popieriu, paskui naudok laukus ir druską ir galiau nuplauk su karštu vandeniu.

Mokyklos vaiko valgis

Mokyklų atsidarymas reiškia, jog vasaros laisvė vaikams pasibaigė — vaikai ir mergaitės turi atsiduoti vienodam veikimui, kur kiekvienas žingsnis užžiurimas — išskyrus valgį. Visą vasarą motinos prižiurėjo jų valgį — jos žiurėjo, jog per pietus ant stalo butų daržovių, ir iš jų vaikai stiprėjo. Dabar vaikai arba nešasi savo valgį arba perka mokyklos valgykloj. Pastaram atsitikime turėtų buti tinkamas sudarymas valgio, kad butų užtektinai maistingas. Jeigu reikia užkandį neštis, motinos žino, ką įduoda, bet netikros ar bus suvalgyta. Jos tikslu turi buti prirengti valgį taip, kad butų skanus ir patraukiantis, ir duoti įvairių, turinti reikalingas vaiko augimui medžiagas.

Galit prirengti vaiko mokyklos pietus ir sudėti į gražias dėžutes, kokių galima šiandien pirkti, kuriose sudėjimo problema pasidaro lengva. Thermos bonkos užlaiko šiltą ar šaltą skystimą, žiurint kokio reikalinga. Lemonadą, vaisių skystimą arba pieną šiltam ore. Pamaišyk užkandžius dedant kitokias duonas — kvietinę, sėlenų, arba garu keptą rudą, taipgi įdedant kitokių mėsų. Pridėk mažų sėlenų bandukių — vaikams tinka kuriose esti datulių. Taipgi laiks nuo laiko pridėjimas gatavų valgymui grudinių maistų patiks. Kiaušinius galima priruošti keletu budų — kietai virtus, kimštus arba piaustytus ant duonos. Prieskoniui vaisių žalių arba virtų. Pudingai kaip kornų, ryžių, kiaušinienės, gelitino arba pyragaičių su vaisiais. —**FLIS.**

Jeigu du stiklai, įdėti į viens kitą, sulimpa, pamėginkite įvarvinti vieną-antrą lašą glicerinos tarp jų. Už kelių valandėlių, la glicerina atliuosuos stiklus, taip, kad bus galima lengvai atskirti.

Pirkite tose krautuvėse, kurios garsinasi "NAUJIENOSE"

APYSAKA — Regina J-tė

Kada nepasitikėjimas ardo tikrąją meilę

(Tęsinys)

Netikėtos ir nelemtos Valės vestuvės slinko praeitin. Žiemos baltučiai rubai gaubė žemę. Valė ėjo žmonos ir šeimininkės pareigas. Jos kukluς, trijų kambarėlių, butas, gražiai ir švariai prižiurimas; buvo jaukus, šiltas ir ramus. Nors Valė ir nesijautė laiminga, vienok Prano gerumas jai vertė skaitytis su juo, kaipo vyru. Prie to dar, tas tyrusis kaimo vaikų džiaugsmas, kasdien girdimas jų nekaltas klegėsys, ir tas idiliškas laukų tylumas, pririšo ją prie šios ramios tylumos. Ji supratо, kad gyventi vistiek verta.

Žiemos ilgais vakarais, Pranas ištaisinėdavo vaikų sąsiuvinius, o Valė dirbdavo rankdarbius. Retkarčiais juodu aplankydavo Prano draugai, jo teta Gakarienė ir Julė. Tokiais momentais jie smagiai praleisdavo vakarą.

Nuslinko gilioji žiema. Artinosi pavasaris. Pradėjo atgyti gamta. Laukuose pradėjo dygti įvairios gėlelės, žalumas dengė žemę. Artinosi ir sekminės, prie kurių Valė ruošėsi ypatingu stropumu. Kada ji baigė darbą ir pravėrė langus, kad daugiau įeitų malonaus pavasario oro, tai ji pastebėjo, kad viskas aplinkui taip gyva ir malonu. Besigrožėdama aplinkuma prisiminė tos sekminės. Kada ji taip skubėjo namo ir ten rado klėtį irgi papuoštą berželiais, taipgi tas baltas kanvalijas, kurios suteikė jai tiek nusivilimo, skaudaus sielvarto ir liudesio... Jos sielą perbėgo bejausmis šešėlis ir ji buvo bepradedanti nagrinėti savo netolimą praeitį ir jos pergyvenimą. Bet Pranas skubiais žingsniais ir linksma išvaizda greitai įbėgo pas ją. Ji pasitiko jį dirbtinu linksmumu. Jis pervedė akimis kampelius, kurie spindėjo savo jaukia tvarka ir tarytum šypsojos jam, kaip tas tyrusis pavasaris. Beželiai kažkaip ypatingai lingavo savo gležnomis šakelėmis, lyg reikšdami padėką gerajai šeimininkei. Valė Pranui atrodė kaip gražioji gėlė tik... jos veide jis pastebėjo liudesio atspindį ir apkabinęs užklausė, ar ji nesijaučia labai nuvargusi? Po nekurio pasikalbėjimo, Pranas pareiškė, kad butų gerai šią vasarą praleisti. Palangoje. Valė iš karto nenorėjo sutikti, bet po ilgesnių diskusijų sutiko.

(Bus daugiau)

Kino-TeatraS

(MOVIES)

"Lydia" — labdaringa senelė — po ilgų metų susitiuka su trim savo jaunų dienų meilužiais ir su jais atsiminimais pasidalina.

Tuo tarpu ir jųs galite išklausyti jos pasakas — kai ji United Artists teatre primena savo buvusiems meilužiams, kad jie ir ketvirtas jaunikaitis ją tikrai mylėjo — bet nė vienas tikrai jos nei neįvertino, nei pažino. Tamo atsiminime klojasi malonus, gyvi epizodai. Veikalas vykęs — patiks ypatingai moterims. Merle Oberon yra veikalo žvaigždė; Alan Marshall jos ilgiausiai atmintas meilužis; Edna Mae Oliver, jos charakteringai žingeidi, sprauni, globėjanti teta. Sužavės jumis "Lydia", taip kai ji savo laiku tų jaunikaičių širdis supainiojo. Vertą jusų patėmijimo — linosą valandėlę turint. —**Suzanna Viliutė.**

Maistas

Veda MORTA RUGIENĖ

"Brown Brittle Pie with Pecan Crust"

(Šiandien čia paduodame receptą "pajaus", kuriuo p. Mary Janulis, Northwestern universiteto Abbot Hall rumų vyriausia kepėja, laimėjo pirmą vietą nacionalės Amerikos restauratorių konvencijos kepimo konkurse.

Prisiųsdama šį receptą "Naujienų" moterų puslapiui, p. Janulis pranešė, kad ji yra gimusi Chicagoje, o augo ir pradinius mokslus išėjo Hegewirch priemiestyje, Ill. Ji pirmiausia pradėjo dirbti garsiu Harding valgyklų (Chicagoje) kepimo skyriuje kaipo mokinė, ir ten išsilavino į ekspertę kepėją. "Naujienoms" taipgi teko patirti, kad ji yra tikra artistė pyragų ir tortų dekoravime.

Kaip naujai pastatyti Abbott Hall rumai, prie Chicago avenue ir Michigan avenue, buvo atidaryti Northwestern universiteto studentams ir profesoriams, p. Janulis buvo paskirta jų valgyklos vyriausia kepėja, ir dabar ten tebeina pareigas.)

Žemiau seka "Brown Brittle" pajaus receptas vienam "pajui":

¼ puoduko sviesto
⅔ puoduko rudo cukraus
½ šaukštuko druskos
1⅔ puoduko pieno
2 šaukštai kornų krakmolo
2 šaukštai miltų pyragams
3 kiaušinių tryniai
¾ šaukštuko vanilijos
1 šaukštas sviesto
2 kiaušinių baltymai
4 šaukštai cukraus

Gaminimo budas

1) Sutarpykite sviestą, pridėkite rudą cukrų ir apie ¼ pieno, ir pakaitinkite iki 210 laipsnių, po to pridėkite apie puse likusio pieno.

2) Sumaišykite miltus su krakmolu su likusiu pienu. Iplakite kiaušinių trynius, ir viską pridėkite prie kaitinto cukraus ir virinkite kol mišinys pasidarys skaistus.

4) Suplakite gerai baltymus ir įmaišykite cukrų.

5) Sudėkite plaktus baltymus į virintą mišinį ir supilkite kol karštas į "pajaus" kevalą.

Kaip tešlą paruošti

Kiekvienam "pajaus" kevalui — į priprastą tešlą "pajui" įmaišykite ½ puoduko kapotų pecan riešutų ir kepkite tik tiek, kad šviesiai paruduotų.

Kaip "pajų" užbaigti

Į 2 kiaušinių baltymus įberkite apie 2 šaukštus ar 1 unciją cukraus, ir suplakite į "meringue". Ištepkite lygiai ant "pajaus" viršaus su plačiu peiliu ar spatula.

Tada apibarstykite "meringue" rudu cukrum ir palaikykite "pajų" ant ugnies po broileriu kol paruduos.

Algirdas

Ponas neprezidentas

(KARČIOS TEISYBĖS PILNAS FELJETONAS)

II.

BAŽNYČIOJE

Labai ankstybo pavasario lopšyje voliojasi ir šypsosi šiltas sekmadienio rytas. Žmonės, palikę lovas ir namus, spiečiasi aplink Jurgio bažnyčią. Spiečiasi darbininkai, biznieriai, profesionalai ir persenę bedieviai, dabar jau atsivertę, kaip, pavyzdžiui, senas "aidoblistų" veikėjas ir redaktorius, kuris dažnai klupoja "nežaležnoj" koplyčioj ir klausosi arkivyskupo šv. mišių, tik jam vienam ir telaikomų. Mat, labai garsingoj ir šlovingoj lietuviškoj Bridgeportėj yra mažų, didelių ir tokių parapijų, kurios tik vieną parapijoną teturi, ir kuriam tik vienas šv. mišias laiko ne koks bloznelis vikaras, bet patsai arkivyskupas.

O tiesųs saulės spinduliai šaudo iš aukštųjų padangių ir blitzkriego tempu galabija visokias bacilas, kruvų kruvomis susikrovusias pasaulinių skerdyklų (kurias Upton Sinclairis su savo "Raisto" pagalba valė ir neišvalė) viduryj, pryšakyj, užpakalyj ir pašonėse. Ateina kvapnus pavasario vėjas, žalius medžių lapus išbučiavęs ir jų aromatu gerai pasistiprinęs, ir šluoja jis viską, kas tik atsiduoda skerdyklomis ir mirusios žiemos šiukšlėmis, storai susigulusiomis ant gatvių, šaligatvių ir pokščių stogų. Iššluoja jis ir kiekvieno, čia besirenkančio, plaučius, iššveičia gerklę, žodžiu, apvalo visą krutinę, kad ji butų švari švarutėlė, kada reikės giedoti tą brangiausią kiekvieno lietuvio sielai bei širdžiai giesmę: Lietuva, tėvynė musų! Juk čia renkasi daug ir labai nuoširdžių patrijotų, kurie tariasi išgirsią tai, ko nei patys, nei jų tėvai, nei tėvų tėvai nėra girdėję, — giedant Lietuvos himną lietuvių katalikų bažnyčioj!!! Ir jie ryžosi giedoti tokiu stipriu balsu, tokia pakilusia širdimi ir taip kupina savo senai tėvynei meilės kruvine, kaip niekad pirmiau!

Bet gražios jų viltys ir šiltas, kaip patalai, džiaugsmas sudužta, stačiai šukėmis ant kietų bažnyčios laiptų pasipila, kai dievobaimingi šveicoriai piktai juos nustumia ir bedieviais išplusta.

O aš stoviu už nugaros gero savo bičiulio, labai storo smuklininko, ir tariu jam: "Eik sveikas pirma, o aš laikysiuosi platais tavo užnugario, tai nepamatys. Aš, matai, labbas kaip šiaudas. Tave vistiek įsileis, nes žino, kad už tokią šventablyvišką malonę gerai užfundysi".

—Orait, — sako jis, einame.

—Einame, — sakau aš.

Ir einame.

Šveicoriai, visi su saldžia šypsena ant raudonos nosies, pasitinka mano bičiulį, manęs visai nepastebėdami, ir aš įeinu, kaip dvasia.

Atsisėdame. Mano bičiulis rodo pirštu margą, kaip patiesalas ("karpeta"), langą, kurio apačioje stovi vieno pusdievio biznieriaus vardas ir pavardė. Sako, kad prieš 1929 m. krizės antplūdį šito biznieriaus kišenės galybė buvusi tokia pajėgi, kad visai lengvai sutupdžiusi į tą langą visą legioną šventųjų ir ant jų pilvų padėjusi savo pono pavardę...

"Kas to pinigo neklauso", tariu sau. "Ir šventuosius ir prakeiktuosius jis suvaro į kruvą, tarsi šuo avis į bandą".

O vargonais vargonuoja vargoninkas taip griausmingai, kad visi šventieji altoriuose ir pasieniuose akimis mirksi. Aš žiuriu į labai plonas ir baisiai neskoningas šventovės kolonas, skliautus palubėje ir aukštas sienas, kurios, man rodos, siubuoja ir jau grius — grius, kaip anuomet griuvo Jericho sienos, kada Dievo parinktos tautos vyrai, moterys ir vaikai, Dievo skrynią ant pečių užsidėję, apie jas vaikštinėjo ir triubijo...

Vargonų griausmingumas tolydžio auga. Jau visai aiškiai matau, kaip ima tirtėti altoriuose sustatytų stabų — šventųjų — kinkos; ima drebėti ir visas jų kunas. Ir ateina man į galvą vienuolio tėvo Tilvyčio suposmuotas posmas:

"Širdies kulturai padirbėjus
Išgrius materijos stabai;
Nebus beturčio, dings engėjos,
Mylėsis žmonės įstabiai".

—Butų visai teisingai pasakyta, — manau sau, — jei tik prie širdies kulturos butų prikergta ir proto kultura. Tada juk tikrai visi materijos stabai išgriutų, o bažnyčia nors kiek apsivalytų, nes joje tų stabų daugiau, negu kada nors jų buvo pagonių šventovėje.

Dabar choras veja ir nepaveja vargonų. Vienas vyriškis rėkia taip aštriai (tarsi vaikas savo mamą vydamas ir nepavydamas), kad visus užrėkia, tik, žinoma, ne vargonus ir puikiai įsismaginusį vargoninką. Smarkiai šaukia ir kitas. Ir primena jie man labai sveikus ir drutus Lietuvos kaimo bernus, kurie visa gerkle ir širdžia bliuvauja... Bet moterų balsai pakimę, dusluš, sakytumei jos giedotų galvas po pagalve pakišusios. Aš laukiu nekantraudamas, kada jos pabus, akis prasikrapštys ir giedos su pavasariška aistra, kaip jaunam kraujui ir pridera giedoti. Ir, mano laimei, ilgai laukti netenka. Jos nubunda, pragiedrėja ir įsisuka į gyvus muzikos vingius visu kunu ir krauju. Aistringos jų krutinės įsisiubuoja, nelyginant tik ką išplaukusių kviečių varpos, audros pagautos, o jų širdys pakyla taip aukštai, kad net vyškų palubėse joms anksta...

O aš taupau, kaupiu savo krutinę, kvapą ir visas jėgas tik vienai giesmei: LIETUVA TĖVYNE MUSŲ. Šita yra man brangiausia. Tik dėl jos teisybę pasakius, čia ir atėjau. Ir dabar, žiuriu, kad aš labai gerai padariau; nes, iki gausiu šitą brangią giesmę giedoti, galiu sau stebėti apeigas, kurias krikščionys iš stabmeldžių pasiskolino.

Dirstelėju į kairę. Šalia manęs sėdis vyriškis meldžiasi karštai ir skubiai, net su prakaitu kaktoje. Atrodo, jog jis randasi labai stipriame pagavime ne tiktai dvasios šventos, bet ir masinės Fordo gamybos. Ir aiškiai matyti, kaip poteriai ritasi iš jo lupų, sakydami "fliveriai" iš Fordo fabrikų.

Dabar vargonai pasigauna daugiau rimties, praki'numo i muzikalionio grožio. Ir choras išsitaiso, išsilygina ir gieda taip žaviai, kad mano širdis skendėja aukso taurėje, iš kurios visos devynios muzos grožio vyną geria...

(Bus daugiau)

Tankerio Kapitonas

NAUJIENŲ-ACME Telephoto

Komandierius Harley F. Cope iš New Orleans, La., tankerio Salinas kapitonas. Laivas buvo torpeduotas netoli Islandijos, bet saugiai pasiekė uostą.

Du Dideli Gaisrai Westsidėj

Vakar rytą degė Nelsen Brothers statinių dirbtuvė, ad. 1442 W. Hubbard street, ir Richter and Sons maisto produktų sandėlis, 1114 W. Fulton avenue. Žalos ugnis padarė apie $25,000.

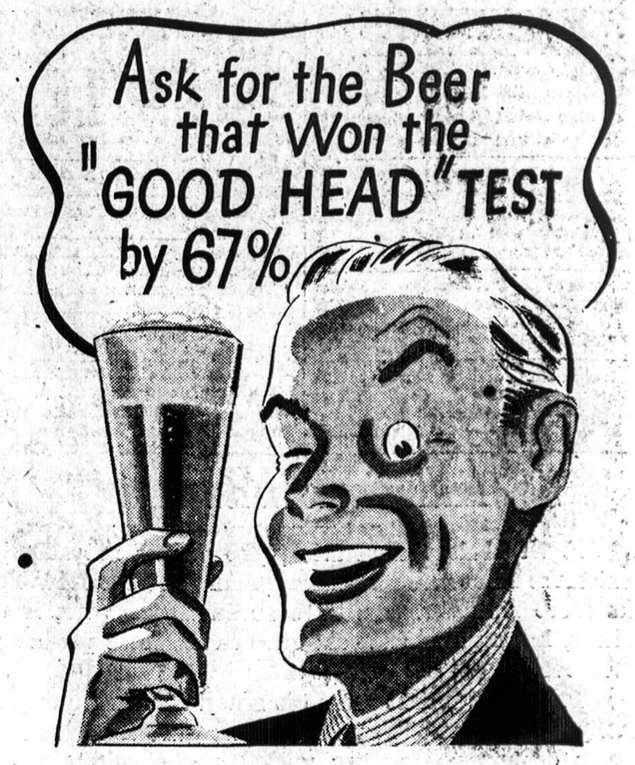

• Bandymai įrodo Tavern Pale turint 67% geresnę "galvą" penkias minutes po įpylimo. Štai įrodymas! Vienodose sąlygose Tavern Pale buvo išbandytas prieš 10 gerai garsinamų alų. Tulam skaičiui stiklų kiekvieno alaus leista stovėti tą patį laiką po įpylimo. Po to kiekvienas patikrinta. Tavern Pale parodė 67% didesnę "galvą", negu vidutiniai visi kiti bandyti alus.

Tavern Pale
The Beer for a "Good Head"
The Atlantic Brewing Company, Chicago, Ill.

SUTAUPYSIT NUO 25% IKI 50%
ANT VILNONIŲ SVETERIŲ

Storesni ir lengvesni — Vyrams, Moterims, Mergaitėms. Berniukams.
Neriam vilnones pančiakas vyrams ir moterims.
BRIDGEPORT KNITTING MILLS
Pranas Selemanavičia, Savininkas
504 West 33rd Street Victory 3486
Atdara kasdien ir vakarais ir sekmadieniais

CRANE COAL COMPANY
5332 So. Long Avenue
Telefonas PORTSMOUTH 9022
WEST VIRGINIA Pocahontas Mine Run iš geriausių mainų, daug dulkių išimta $8.35
PERKANT 5 TONUS AR DAUGIAU. SMULKESNI YRA DAUG PIGESNI.
BLACK BAND LUMP $10.25
Sales taksai ekstra.

SUTAUPYSI PINIGŲ, DAUG DARBO IR SVEIKATĄ. ĮSIGYK GERIAUSIĄ IR STIPRIAUSIĄ ŠIŲ DIENŲ STOKERĮ
LINK-BELT, Visiškai Automatiškas
ŠLEGAITIS

STOKER SALES
6921 South Western Ave. REPublic 3713
• ĮVEDU ŠILIMĄ • BOILERIUS • IR SUTAUSAU SENUS

MADOS

POPIETINĖS SUKNELĖS

No. 4854 — Sukirptos mieros 12, 14, 16, 18 ir 20.
No. 4831—Sukirptos mieros 12, 14, 16, 18 ir 20, taipgi 30, 32, 34, 36, 38 ir 40.

Norint gauti vieną ar daugiau virš nurodytų pavyzdžių prašome iškirpti paduotą blankutę arba priduoti pavyzdžio numerį pažymėti mierą ir aiškiai parašyti sayo vardą pavardę ir adresą. Kiekvieno pavyzdžio kaina 15 centų. Galite pasiųsti pinigus arba pašto ženkleliais kartu su užsakymu. Laiškus reikia adresuoti: Naujienos Pattern Dept., 1739 So. Halsted St., Chicago, Ill.

NAUJIENOS Pattern Dept.
1739 S. Halsted St., Chicago, Ill.
Čia įdedu 15 centų ir prašau atsiųsti man pavyzdį No.....
Mieros ..... per krutinę
.....
(Vardas ir pavardė)
.....
(Adresas)
.....
(Miestas ir valstija)

PASKUTINĖ PROGA!

PADĖKIT UŽVARDYT CHICAGOS NAUJĄ RYTMETINĮ LAIKRAŠTĮ IR PASAKYKIT KODĖL NORIT JO

$10,000.00 CASH PRIZAIS

Kontestas Užsidaro Sekantį Pirmadienį, Lapkričio 10

$ $ $ $ $ $ $ $ $ $ $ $ $ $

• Dar **nėra** vėlu stoti į šį didelių pinigų kontestą. Bet negalite daug ilgiau laukti, jeigu norite dalies didelių paskirimų grynais pinigais! Šis kontestas užsidaro tikrai ir galutinai vidurnakti, Pirmadienį, Lapkričio 10-tą. Taigi turite veikti tuojau!

LENGVA PARUOŠTI ĮNEŠIMĄ—Jus veikiausia girdėjote ir skaitėte apie Chicagos NAUJĄ RYTMETINĮ DIENRAŠTĮ. Ir jeigu taip, tai galite lengvai **sugalvoti vardą**, kuris, jusų manymu, tiks jam. Ir jus veikiausia turite gerų idėjų, **kodėl** norite šio NAUJO RYTMETINIO LAIKRAŠČIO. O jos kaip tik yra tai, ko šis kontestas reikalauja — jusų pagalbos laikraščiui užvardyti ir jusų minčių, **kodėl** norite jo. Ir tai yra kaip tik tie dalykai, kurie laimės didelį pirmą prizą $5,000.00 grynais pinigais! Todėl paimkite truputį savo laiko dabar ir įstokite į lenktynes už didelį cash paskirimą!

Šis kontestas siulo didelius atlyginimus už **idėjas.** Ir jeigu jus sutinkate su tukstančiais Chicagiečių, kurie pareiškė įsitikinimą, kad Chicagai reikia NAUJO RYTMETINIO DIENRAŠČIO, tai dabar turite progą iškeisti savo idėjas į grynus pinigus! Taigi pasiųskite **savo** idėją vardui ir **savo** sumetimus, kodėl norite NAUJO RYTMETINIO DIENRAŠČIO. Jusų sumanumas gali atnešti jums gražų atlyginimą ir jus tikrai turėsite **smagumą** ruošdami įnešimą.

NĖRA KO PIRKTI—Šis kontestas yra paprastas ir lengvas. Bet kas gali įstoti ir bet kas gali laimėti. Šeimininkė, biznierius arba mokyklos vaikas turi tiek pat progos laimėti, kaip ir kolegijos profesorius. Nėra nieko pirkti. Nėra dėžių viršelių; nėra pardavimo kortelių, nėra prenumeratos. **Tik mintis ir sumetimai, kurie, jusų manymu, reikalingi įnešimui paruošti.** Jus net galite tai padaryti į 5 minutes ir uždirbti $500.00...$1000.00 į minutę už savo laiką! Taigi sukruskite! Jus patirsite, kad yra tikrai smagu! Ir pažiurėkite į didelį sąrašą cash prizų!

DIENRAŠTIS, KURĮ NORĖSITE SKAITYTI—Mes norime, kad didžiuotumėtės CHICAGOS NAUJUOJU RYTMETINIU DIENRAŠČIU. Jis bus gerai redaguojamas. Jis bus sąžiningas—teisingas—stiprus—drąsus! Jis praneš žinias teisingai. Jis bus **pilno dydžio dienraštis** (ne tabloidas). Jis turės autoritetingus žinių straipsnius ir patrauklius skyrius. Jis apims visas veiklos sritis, kurias didelis dienraštis turėtų apimti—Chicagą, Visą Tautą, Valstybę ir Pasaulį. Jį redaguos ir leis atsakingi, patyrę, gabūs žmonės. CHICAGOS NAUJASIS RYTMETINIS DIENRAŠTIS tarnaus visuomenei **GERAI!**

NEPRALEISKITE ŠIOS PROGOS—Veikite šiandien. Paimkite keletą minučių ir paruoškite įnešimą. Įteikit paštui, kad paspėtų sprendimui. Tai gali pasirodyti pelningiausiai suvartotas jusų laikas. Perskaitykite paprastas taisykles ir sukruskite tuojau! Rašykite įnešimą anglų kalba.

1-MAS PRIZAS
$5,000.00
2-RAS PRIZAS
$1,000.00
3-ČIAS PRIZAS
$500.00
4-tas, 5-tas, 6-tas, 7-tas ir 8-tas PRIZAI
$100.00 KIEKVIENAS
KITI 100 PRIZŲ
$10.00 KIEKVIENAS
KITI 200 PRIZŲ
$5.00 KIEKVIENAS
KITI 1000 PRIZŲ
$1.00 KIEKVIENAS
1308 PRIZAI IŠ VISO!

$ $ $ $ $ KONTESTO TAISYKLĖS $ $ $ $ $

1. Pasiulykite geriausią, jusų manymu, vardą CHICAGOS NAUJAM RYTMETINIAM DIENRAŠČIUI. Po to parašykite pareiškimą iš 100 žodžių ar mažiau, nurodydami, **KODĖL** jus norite šio dienraščio. Rašykite tik ant vienos popierio pusės. Parašykite aiškiai, spaustu raštu, savo vardą, pavardę ir adresą įnešime.

2. Įnešimas turi buti jusų originalas, jusų tikru vardu, su jusų nuosavu parašu, su jusų pilnu adresu. Neduokite vardų "A-M", Sentinel, Courier, Inter-Ocean, Journal, Post arba Chronicle.

3. Jus galite duoti įnešimus šiam kontestui tiek kartų, kiek norite, bet kiekvienas įnešimas turi buti pilnas. Siųskite įnešimus Vardo Redaktoriui, Post Office Box 3700, Chicago, Ill.

4. Šis kontestas pasibaigia vidurnakti, Lapkričio 10, 1941. Įnešimai, pašto pažymėti vėliau, nebus priimami sprendimui. Prizai—1308 iš viso—bus išdalinti šitaip:

$5000.00 cash bus duota asmeniui įteikusiam geriausią įnešimą.
$1000.00 cash bus duota asmeniui įteikusiam antrą geriausią įnešimą.
$500.00 cash bus duota asmeniui įteikusiam trečią geriausią įnešimą.
$100.00 kiekvienam iš sekančių 5 geriausių.
$10.00 kiekvienam iš kitų 100 geriausių.
$5.00 kiekvienam iš kitų 200 geriausių.
$1.00 kiekvienam iš 1000 kitų geriausių įnešimų siuntėjui.

5. Įnešimai bus sprendžiami atsižvelgiant į originalumą, ypatingumą, minties tikslumą. Teisėjų sprendimas bus galutinis. Sudėtingi arba "prašmatni" įnešimai negalios ekstra. Dvigubi prizai bus duoti lygybės atveju.

6. Įnešimai, raštai ir idėjos patampa NAUJO RYTMETINIO DIENRAŠČIO savastimi ir gali buti vartojami ar nevartojami, pagal nuožiurą. Įnešimai nebus grąžinami. Nebus susirašinėjimų dėl įnešimų. Įnešimai, kuriems pašto apmokėjimo truksta, nebus priimami.

7. Šis kontestas atdaras kiekvienam Kontinentalių Jungtinių Valstybių gyventojui, išėmus samdinius CHICAGOS NAUJO DIENRAŠČIO, jų skelbimų agenturas, atstovus ir narius jų šeimų. Kontestas prisilaiko Federalių, Valstijos ir Lokalių patvarkymų.

8. Laimėtojams bus pranešta per paštą ne vėliau, kaip Gruodžio 1-mą. Laimėtojų vardai taipgi bus paskelbti Chicagos NAUJAME RYTMETINIAME DIENRAŠTYJE.

PRIZUS PASKIRS IKI GRUODŽIO 1-MOS — PASIŲSKITE ĮNEŠIMĄ DABAR!

NAUJIENOS
THE LITHUANIAN DAILY NEWS

Published Daily Except Sunday by The Lithuanian News Pub. Co., Inc.
1739 South Halsted Street
Telephone CANal 8500.

Subscription Rates:
$6.00 per year in Canada
$6.00 per year outside of Chicago
$8.00 per year in Chicago
3c per copy.

Entered as Second Class Matter March 7th 1914 at the Post Office of Chicago, Ill., under the act of March 3rd 1879.

Naujienos eina kasdien, išskiriant sekmadienius. Leidžia Naujienų Bendrovė, 1739 S. Halsted St., Chicago, Ill. Telefonas Canal 8500.

Užsakymo kaina:

Chicagoje—paštu:	
Metams	$8.00
Pusei metų	4.00
Trims mėnesiams	2.00
Dviem mėnesiams	1.50
Vienam mėnesiui	.75
Chicagoj per išsiuntinėtojus:	
Viena kopija	3c
Savaitei	18c
Mėnesiui	75c
Jungtinėse Valstijose, ne Chicagoj,	
Metams	$6.00
Pusei metų	3.25
Trims mėnesiams	1.75
Dviem mėnesiams	1.25
Vienam mėnesiui	.75
Užsieniuose:	
Metams	$8.00
Pusei metų	4.00
Trims mėnesiams	2.50

Pinigus reikia siųsti pašto Money Orderiu kartu su užsakymu.

Antradienio balsavimai

Iš visų balsavimų, kurie įvyko pereitą antradienį įvairiuose Amerikos miestuose, įdomiausi buvo New Yorko mero rinkimai. Jais buvo susiinteresavęs net ir užsienis, kadangi La Guardia buvo indorsuotas prezidento Roosevelto.

Prieš New Yorko merą ėjo senoji demokratų organizacija New Yorke, Tammany Hall; gubernatorius Lehman; demokratų partijos nacionalinio komiteto pirmininkas, Edward J. Flynn; ir buvęs pašto viršininkas, James A. Farley. Kadangi La Guardia yra pagarsėjęs savo griežtu nusistatymų prieš nacius, tai jo oponentą rėmė taip pat visokių spalvų fašistai, Roosevelto priešai ir izoliacijos apaštalai.

Bet La Guardia laimėjo 133,000 balsų dauguma. Jisai baigia antrąjį terminą ir dabar tapo išrinktas dar ketveriems metams. New Yorko administraciją rems ir toliau prezidento Roosevelto politiką.

Reikšminga atmaina įvyko Clevelando administracijoje. Tą miestą iki šiol valdė republikonai, bet dabar tapo išrinktas demokratas Frank J. Lausche.

Bridgeporte vėl išrinktas McLevy

Bridgeporto (Conn.) balsuotojai išrinko mėru penktam terminui socialistą, Jasper McLevy. Stipriausias jo oponentas gavo tik pusę jo balsų skaičiaus.

McLevy nėra Normano Thomaso rųšies socialistas. Visa Connecticut valstijos socialistų organizacija seniai pasitraukė iš Thomaso vadovaujamos Socialist Party. McLevy eina išvien su Social-Demokratų Federacija, kuri karo klausime remia prezidento Roosevelto politiką.

Pavojus bolševikų šventei

Iš Kuibyševo ateina žinia, kad Hitleris esąs pasiryžęs paimti Maskvą iki lapkričio 7 dienos, kuomet bolševikai švenčia savo revoliucijos sukaktuves.

Atrodo, kad komisaras Lozovskis bando pats save nugąsdinti, nes juk naciai savo intencijų jam nesakė. Ar Hitlerio divizijos jau taip arti priėjo prie Maskvos, kad jos gali ryto įmaršuoti į Raudonąją Aikštę šalia Kremliaus?

Lenino mumijos garbintojams, tai, žinoma, butų baisus moralinis smugis. Jie žadėjo visą pasaulį atversti į "leninizmą", o čia nestengia apginti net savo sostinės, iš kurios beveik per 24 metus sklido į visas šalis "komunizmo" evangelija.

Maskvos Kremliuje, beje, buvo pasirašyta Stalino "draugingumo" sutartis su naciais. Nuo tos dienos (1939 m. rugpiučio 23) praėjo tik truputį daugiau, kaip dveji metai. Von Ribbentropas tuomet buvo Stalino garbės svečias, ir Maskva gyrėsi, kad jos sutartis su Hitleriu sustiprino "tarptautinę taiką".

Visi žino šiandien, kad tai buvo melas, nes Maskvos paktas atkėlė Hitleriui vartus į pasaulio karą, kuris už savaitės laiko ir prasidėjo. Ir pats Stalinas žinojo, kad jo sutartis su Hitleriu turi šitą reikšmę, nes jisai iš anksto išsiderėjo sau iš Hitlerio visokių "kompensacijų" už tą patarnavimą Vokietijos militarizmui: pusę lenkų teritorijos, "laisvas rankas" Suomijoje ir Pabaltijo kraštuose ir t.t.

Na, ir dabar Hitleris ne tik kad atsiėmė iš "genialaus tautų vado" tas visas dovanas, bet jau rengiasi "išnevožyti" pačią bolševizmo šventovę, įžengdamas į ją Lenino pučo sukaktuvių dienoje!

Lozovskis sėdi Samaroje, o tie, kurie dar paliko Kremliuje, tur but, nebeturi nė laiko pagalvoti apie savo nusidėjimus žmonijai.

Nusidėjimas žmonijai buvo ne tik Stalino sutartis su Hitleriu. Nusidėjimas Rusijai ir viso pasaulio demokratijoms buvo Lenino ir Trockio įvykdytas Rusijoje perversmas, kuris sugriovė besikuriančią laisvą respubliką. Tos piktadarybės nuodai užkrėtė darbininkų judėjimą daugelyje šalių ir paruošė dirvą fašizmui, nacizmui ir kitoms panašioms žmonijos kankynėms.

Jei Hitleris pagrobs Maskvą, tai jisai, žinoma, neišvaduos pasaulio nuo tų nelaimių, nes jisai pats yra vaisius tos pačios suirutės, iš kurios 1917 m. lapkričio 7 d. gimė bolševikų pučas. Bet kiek turi kentėti Rusijos liaudis!

APŽVALGA

"IMPERIALISTINIS KARAS"

Neperseniai įvykusiame Rusijos šelpimo mitinge, New Yorko Madison Square Garden arenoje, komunistų partijos kalbėtojai reikalavo, kad Jungtinės Valstybės paskelbtų karą Vokietijai ir kartu su Britanija atidarytų naują frontą prieš nacius Vakarų Europoje.

New York dienraštis "Times", kuris uoliai remia prezidento Roosevelto užsienio politiką, padarė apie tą mitingą sekančių pastabų:

"Tik prieš kelis mėnesius tie patys kalbėtojai sakė, kad Didžioji Britanija vedanti 'imperialistinį karą', ir liepė Amerikai laikytis iš tolo nuo to Europos konflikto.

"Didžiosios Britanijos karo tikslai nuo to laiko nepasikeitė, bet Rusiją užpuolė naciškoji Vokietija. Tai visas skirtumas. Komunistų vadams ne galvoj, kad bandymas sudaryti vakarų frontą dabartiniu laiku lengvai galėtų pasibaigti katastrofa demokratijoms. Ko jie reikalaus už metų laiko nuo dabar, jeigu Rusija bus priversta pasirašyti atskirą taiką su Vokietija? Ar šitame atsitikime Britanijos karas dar vis bus karas už demokratiją ir laisvę, ar jisai vėl pavirs imperialistiniu karu? Komunistų vadai parodė seniai, kad jų nuomonės yra importuotos iš užsienio."

KOMUNISTIŠKI APGAVIKAI

Komunistų leidiniai dar vis nesiliauja per akis melavę, kad visa ne stalinisko plauko lietuvių spauda esanti "prohitlerišką" ir skleidžianti "nacių propagandą". Apgavikai, kurie tuos komunistų šlamštus redakuoja, turi begėdiškos drąsos prikaišioti "prohitlerišką propagandą" net ir "Naujienoms".

Vakar, pav. Andrulio-Prusecikos organas apie musų dienraštį ir kitus lietuvių laikraščius parašė:

"Kad Lietuvos, kaip ir kitų okupuotų kraštų žmonės dejuoja po nacių letena ir keikia juos, to jus nerasite tuose laikraščiuose."

Tuo gi tarpu kiekvienas musų skaitytojas žino, kad "Naujienose" nuolatos telpa pranešimai apie žiaurią nacių priespaudą okupuotuose kraštuose — Norvegijoje, Čekoslovakijoje, Francuzijoje, Lenkijoje, Holandijoje ir t.t. Visi matė "Naujienose" pranešimus apie žmonių marinimą badu, apie areštavimus, priverstiną darbą, mirties bausmes nacių okupuotose šalyse.

Nesuskaitoma daugybė tų žinių yra tilpusi musų dienraštyje, ir redakcija nuolatos pabrėžia tuos faktus savo straipsniuose, aiškindama hitlerišku okupantų žiaurumą.

Kai dėl "nacių letenos" Lietuvoje, tai "Naujienos" pradėjo kalbėti apie tai, kai tik Vokietijos armijos įsiveržė į Lietuvą. Kartu su pirmomis žiniomis apie Vokietijos-Rusijos karą "Naujienose" buvo įdėtas įspėjimas, **kad naciai ne išvaduos Lietuvą, bet ją pavergs.** Ir paskui po to "Naujienos" diena iš dienos aiškino skaitytojams, kad Lietuvos užėmimas Hitlerio jėgomis reiškia naują priespaudą Lietuvos žmonėms. Dar tuomet, kai žymi dalis Amerikos lietuvių džiaugėsi, išgirdę apie sukilimą Lietuvoje prieš bolševikus, "Naujienos" štai ką pareiškė:

"...'sukilėlių' susidėjimas su naciais reikš **naują okupaciją Lietuvai.** Naciai yra šiek tiek gudresni už bolševikus, bet jie yra **tokie pat despotai.** Mes esame tikri, kad senieji Lietuvos visuomenės veikėjai nesutiks buti hitlerizmo įrankiais, kaip kad jie nesutiko tarnauti bolševikams." ("Naujienos", 1941 m. birželio 24 d.)

Sekančią dieną "Naujienos" vėl rašė:

"Dabar ji (Lietuva) turi kentėti naują smurtą, naują pavergimą — ir prie to dar demokrainių valstybių įtarimą, kad ji tuos smurtininkus 'remia'!" ("Naujienos", birželio 25 d.)

Demokratijos ir Lietuvos Nepriklausomybės Sąjungos žodis.

Nacių okupaciją Lietuvoje griežtais žodžiais pasmerkė ir visuomeninė organizacija, kurios pirmininkas yra P. Grigaitis: **Demokratijos ir Lietuvos Nepriklausomybės Sąjunga.** Jos pareiškimas buvo įdėtas "Naujienose" birželio 26 d. ir skamba taip:

"Kol Lietuva bus po Hitlerio letena, tol ji negalės turėti tikros žmonių valdžios. Kiekviena Hitlerio kontrolėje sudaryta 'vyriausybė' bus priversta tarnauti jo politikai, kurios tikslas yra pavergti silpnasias tautas ir užvaldyti pasaulį. Po metų sunkios priespaudos po bolševikų jungu, Lietuvai dabar teks kentėti ir vargti naujose, gal but, dar baisesnėse sąlygose...

"Mes stojame už laisvą, iš visokios svetimos priespaudos išsivadavusią ir demokratiniais pagrindais tvarkomą, nepriklausomą Lietuvą. Kaip kitos pavergtos tautos, taip ir musų gimtasai kraštas atgaus laisvę tiktai tuomet, kuomet bus sutriuškintas hitlerizmas, kuris šiandien yra pavojingiausias priešas Amerikos Jungtinėms Valstybėms ir viso pasaulio demokratijoms."

Apie tą laiką ėmė siuntinėti savo pranešimus Dr. Pr. Ancevičius. Iš jų mes pradėjome patirti, kokiomis priemonėmis naciški okupantai išnaudoja pavergtos Lietuvos žmones. Ir štai "Naujienos" birželio 27 d. redakciniame straipsnyje parašė:

Ekonominis Lietuvos išnaudojimas.

"Atėję į Kauną, vokiečiai padarė savo tvarką, įvesdami pirmiausiai naują valiutą — markes. Markės kursą naujieji okupantai nustatė taip: **už vieną marką 10 rublių.**

"Šitas markės kursas, žinoma, neturi nieko bendro su auksine to pinigo verte. Tai sauvališkas nacių patvarkymas, kurio tikslas yra 'teisėtu budu' apiplėšti gyventojus. Nustatydami markės 'vertę' 10 kartų aukštesnę, negu rublis, naciai dabar gales už pusdykę supirkinėti prekes Lietuvoj. O vietiniai gyventojai, kurie markių neturi, negalės nieko nusipirkti."

Sekančią dieną "Naujienos" įdėjo paaiškinimą apie Dr. Pr. Ancevičiaus telegramas, kad skaitytojai jas suprastų, ir pasakė štai ką:

"Pradėjome gauti telegramų iš Dr. Prano Ancevičiaus, kuris ligšiol gyveno Berlyne.

"Suprantama, kad žinios, kurios ateina iš Vokietijos arba kitų Hitlerio kontroliuojamų teritorijų, yra nudažomos tam tikra 'spalva', nes kiekviena diktatura stengiasi paskleisti savo propagandą. Tačiau musų skaitytojai sugebės atskirti 'pelus nuo grudų', ir mes jiems tame padėsime savo pastabomis ir komentarais." (Birželio 28 d.)

Tą "Naujienos" ir darė, atkreipdamos skaitytojų dėmesį į ryškesnius faktus Ancevičiaus pranešimuose ir iškeldamos aikštėn tikrą jų prasmę. Tuo tarpu komunistiški idiotai plepa, kad "Naujienos" deda Ancevičiaus telegramas su tikslu suagituoti žmones Hitlerio naudai!

Tą pačią dieną, kaip "Naujienose" tilpo paaiškinimas apie Ancevičiaus pranešimus, dienraščio redakcija pabrėžė, kad kova dėl Lietuvos vadavimo dabar turi buti atkreipta prieš hitlerizmą. "Naujienų" editoriale buvo pasakyta:

"Bolševikai yra sunkiai nusidėję Lietuvai, bet kuomet dabar jie iš Lietuvos pasitraukė, keršto prieš juos nereikėtų turėti. Jie nėra pavojingi. Pavojingas Europai ir visam pasauliui yra Hitleris. Jo 'kryžiaus karas' tai — humbugas. Ne su Hitleriu, bet prieš Hitlerį privalo stoti visi, kuriems rupi Lietuvos laisvė." ("Nauj." birž. 28 d.)

Šituo nusistatymu vadovaudamosi, "Naujienos" pakartotinai pasisakė **už Rusijos rėmimą**, nepaisant to, kad sovietų valdžia yra diktatoriška. Tačiau Maskvos agentai "Naujienoms" atsilygina už tai purvų drapsymu ir begėdiškais šmeižtais! Visi žino, kad komunistai nieko nedaro be įsakymo iš Maskvos, todėl **kyla abejonė apie sovietų valdžios valios gerumą santykiuose su demokratijomis.** Jeigu Stalinas tikrai nori pagalbos iš Amerikos, tai jisai turėtų sudrausti savo šunis, kad jie nelotų bent prieš tuos Amerikos žmones, kurie jam tos pagalbos nepavydi!

Iš Dr. Ancevičiaus telegramų ir iš kitų šaltinių Amerikos lietuviai dabar žino, kad naciai pavertė Lietuvą "Ostlando" provincijos dalimi; kad jie paskyrė Lietuvai valdyti komisarą von Rentelną; kad jie grobia Lietuvos žmonių turtus, persekioja žydus, bruka vokišką kalbą į mokyklas ir, pagaliau, kad jie jau **pradėjo šaudyti Lietuvos žmones,** kaltindami juos "sabotažu"!

Šitas žinias "Naujienos" skelbė ir darė savo pastabas, griežčiausiai pasmerkdamos žiaurų Hitlerio budelių šeimininkavimą Lietuvoje. Daugelį tų žinių ir patys komunistai persispausdino iš "Naujienų".

Tačiau "Vilnis", to viso akivaizdoje, drįsta rašyti, kad "Naujienose" nesą jokių žinių apie tai, kad Lietuvos žmonės "dejuoja po nacių letena ir keikia juos"! Kaip apibudinti tokį komunistų organo elgimąsi?

Ar tai nėra besąžiniškų šarlatanų ir politinių gengsterių taktika?

ĮVAIRIOS ŽINIOS

Prancuzų maistas atiduodamas naciams

BERNAS, Šveicarija, lapkr. 5 d. — Šveicarijoj teko patirti, kad didelės maisto atsargos iš neokupuotos Prancuzijos vežamos į Vokietiją.

Nacių agentai supirkinėja maistą Prancuzijoj ir jos kolonijose. Jie moka geriau, negu geriausi prancūzų pirkliai ir viską vežasi Vokietijon.

Vokiečiai dėjo pastangas glaudžiau sugyventi su prancūzais Paryžiuje, bet gyventojai kiekvieną dieną vis labiau tolinasi nuo nacių kareivių.

LaGuardia Perrinktas New Yorko Majoru

NAUJIENŲ-ACME Photo

Fiorello LaGuardia su šluota, kurią jam įteikė prieteliu burys simbolizuojantis "palaikymą švaros" New Yorko mieste. Antradienio rinkimuose LaGuardia tapo perrinktas New Yorko majoru trečiam terminui.

Įvairios pasaulinės žinios

Japonai nepatenkinti laiškų kontrole

TOKIO, Japonija, lapkr. 4 d. — Japonų valdžios atstovas pareiškė savo nepasitenkinimą dėl Amerikos finansų departamento įsakymo kontroliuoti laiškus.

Tatu Maru buvo sustabdytas kelioms valandoms San Francisco uoste, kol tapo iškelta 60 tonų laiškų. Finansų departamentas įsakė kontroliuoti laiškus, kad jais nebutų išvežtas Japonijon auksas ir kiti uždrausti dalykai.

Japonų valdžia rengiasi įteikti Washingtonui protestą.

Lydintojai nutarė baigti streiką

WASHINGTON, D. C., lapk. 5 d. — Sidney Hillman šiandien pareiškė, jog pavyko susitarti su lydintojų unijos viršininkais svarbiam streikui išvengti.

Lydintojų viršininkai patarė darbininkams baigti streiką.

Hillman tvirtina, kad Californijos dirbtuvėse streikavę lydintojai bus priimti į darbą.

— Inžinierius McConnell tvirtina, kad Amerika bus priversta vartoti milžiniškas savo sidabro atsargas vietoj varo elektros laiduose.

NENUSIMINK, TĖVYNE MANO

O nenusimink! Tėvyne mano,
Tu šalis praeities kilnių didvyrių.
Nors ir likimas
Tau kelią mirties į pragarą paskyrė
Ir veik metus brolžudiška kova šalyje virė.
Raudonojo smako kruvinasai maršas
Tavo šventoje žemelėje sustojo.
Jo nasrai Tėvynei buvo karstas
Ir tatai Tavo ištikimi sunųs žinojo.
Nors be vadų,
Visi kaip vienas mirtinai kovojo.
Kova ta taip nelygi buvo, —
Ten, kur vienas raudonas pakalikas krito,
Šimtas Tavo beginklių sunų žuvo.
Ir ne viena motina su kudikiu rankose pravirko,
Kada sužinojo,
Kad jos Tėvynė ir sunus vergaut paskirti liko.
Beveik metus Lietuvos dangus raudonas buvo,
Sielvarto skausmu alsavo brolišką minia,
Ji šaukės pagelbos visų!... ir Keistučio dievų,
Bet atrodė, — jos nieks negirdėjo — Viltis jau [griuvo...
Ir siaubo kurti naktis apgaubė Tave, Tėvyne.
O Tavo buvęs vadas, barzdotas senelis—be išminties,
Kuriam Tu patikėjai savo vairą ateities.
Pavojui vos atėjus, prie pirmos progos,
Paliko Tave vargingam skurde ir be viltie.
O tuo laiku, Tėvyne,
Kada Tu mirties patale merdėjai,
Veik kiekvienos gimtos bakužės slenkstį
Brangiu brolišku krauju nušlakstei,
Ir pricšo nuslopinta priverstinai tylėjai.
Tavo tas tuščias garbės kupinas vadas,
Atbėgęs čia, už jurių marių dideliuos miestuos
Pramogas puotas kėlė, o žmona vaikėsi madas.
Naują sau svitą kurė ir skundėsi.... esą jie varguos.
Bet didi audra atėjus išblaškė tamsumą nakties.
Raudoni debesys nuskriejo prie savo pražuties.
Nors dar ir ukanuotas rytas, bet Tu jau kupina [vilties.
Šimtais išvežtų sunų į svetimus kraštus
Likimo nežinai!
Nežinai, ar jie sugrįš — ar tenai vergijoj žus?
Bet nenusimink, Tėvyne mano!
Retėžiai skaudžios nelaisvės greitai sutrupės, —
Tiesos ir meilės saulė nušvies padangę Tavo,
O Gedimino kalne — vėl varpai laisvės suskambės.

Adelė Nausiedas

Spalis 1941, Los Angeles, Cal.

K. Augustas

7000 mylių automobiliu

XVII.

Kirpėjas. — žirklės smarkiai dirbo, o liežuvis dar smarkiau. — Kirpėjai ir jų gizeliai. — Amerikonas. — Ten gera, kur musų nėra. — Iliustruoti lapeliai. — Maudyklė, kur vanduo visada šiltas. — Pamokslas apie jaunimą. — žmonės, kurie mėgsta patys savo kalbos klausytis. — Ne tik kirpėjas, bet ir poetas. — Kaip reikia praeivių dėmesį patraukti.

Kirpėjas — senyvas žmogus. Gerokai apiplikęs. Dėvi didelius akinius su juodais rėmais. Jo usai tvarkingai apkirpti, kažkokios neaiškios spalvos.

Vietoje nenustovi. Rodosi, kad kas jo padus svilintų. Plaukus irgi kažkaip "iš notų" kerpa. žirklės tik žybčioja, išduodamos visai suderintus garsus. Vadinasi, meistro rankose ir žirklės gali buti savo rųšies muzikališku instrumentu.

Labai dinamiškas kirpėjas: žirklės jo rankose lyg kerpamoji mašinukė dirba, o liežuvis — tai dar labiau...

—Tai jųs iš Amerikos... — pradėjo jis tratėti, patyręs, kad musų gyvenimo vieta yra Chicago. — Aš irgi amerikonas. Gimiau Kentucky valstijoje. Augau Indianoje. Kirpėjo amato pradėjau mokytis, kai buvau dar visai jaunas berniukas. žinote, visai kitokie laikai tada buvo. Trejus metus pas kirpėją gizeliu turėjau buti. Taip kaip Europoje. Pradžioje tik muilą leisdavo sutaisyti bei britvą priruošti. Atsidėjęs turėjau prisižiureti, kaip reikia su kostumeriais apsieiti. Tik kai įgudau ir įgijau gerokai patyrimo, tai pradėjau laipsniškai kirpėją pavaduoti. Kiekviena mano klaida tuoj budavo atitaisoma. Sunkiai tuos trejus metus reikėjo dirbti. O atlyginimo — tai beveik jokio negaudavau...

Kiek patylėjęs, jis ir vėl pradėjo. Kalbėjo lyg su panieka:

—Šių dienų kirpėjai... Jie nieko neišmano, kaip reikia tinkamai darbas atlikti. Kelis mėnesius kirpimo mokykloje pabuvę, jie jau dedasi dideliais žinovais. O tuo tarpu moka tik gadinti...

Nežinau, kaip ilgai jis butų man skaitęs lekciją apie kirpimą ir jo savybes, jei nebučiau jo kalbos nutraukęs. Progai pasitaikius, aš paklausiau, kokiu budu jis Kanadoje atsidurė.

—žinote, buvau jaunas. Vietoje negalėjau nurimti. Vis laimės ieškojau. Mane masino dideli miestai, linksmas gyvenimas. Indianoje pasidarė ankšta. Jokių prospektų nesimatė. Nutariau tad persikelti į New Yorką. Po kelių metų ir ten ėmiau nerimti. Ėmiau dairytis ir ieškoti kitos vietos. O tuo tarpu sklido žinios apie auksines progas Kanadoje. Susigundžiau ir atvykau. Tai buvo daug metų atgal. Laimės, kaip matote, nesuradau, nors Kanadą skersai ir išilgai išvažinėjau. Gyvenau Winnipege, Edmontone ir kitur. Netrukus bus trys metai, kaip čia apsigyvenau. Atrodo, kad geral yra ten, kur musų nėra. Norėčiau grįžti į Ameriką, bet... Aš dabar Kanados pilietis ir, tur but, teks čia amžius baigti.

Kalbėjo lyg prislėgtu balsu. Jautėsi kažkoks kartumas, nusivylimas. Taip kalba žmonės, kurie pradeda savo praeitį nagrinėti, — praeitį neišsipildžiusių svajonių, sudužusių vilčių, nepatenkintų troškimų. Taip kalba žmonės, kurių gyvenimas galėjo buti kitoniškas...

žmonių kalboje, tur but, liudniausias posakis yra: **galėjo buti kitaip...**

Ir nedaug tesurasite žmonių, kuriems tas posakis nebutų reikšmingas.

Greit kirpėjas susigriebė ir pakeitė savo kalbą. Nebekalbėjo apie savo karčius praeities patyrimus.

—Sakote, — pradėjo jis vėl, — važiuojate į Banff. Tikrai nesigailėsite. Tik pereitą savaitę iš ten grįžau. Bus ko pamatyti. Beje, ar turite literaturos apie Banff ir kitas vietas?

Nebaigęs nė kirpti, jis paėmė nuo lango didelį pundą iliustruotų lapelių. Vieni jų vaizdavo Banff nacionalį parką, o kiti — Jasper parką. Ragino tuos lapelius pasiimti, ir tuo pačiu laiku pasakojo apie įdomesnes vietas bei savo patyrimus.

—žinote, — kalbėjo jis, — vienas mano pažįstamas jaunuolis pasisovė mane nuvežti. Kaip gyvas busiu, daugiau su juo nevažiuosiu. Trauk juos galas, tuos jaunuolius. Nieko nepaiso — lekia kaip akis išdegę. Aukšti kalnai, vingiai, — o jis sau šauna be niekur nieko. Mažas neapsižiurėjimas, užsižiopsojimas — ir tavo kaulų niekas nebesurinktų, kai į pakalnę nudardžtumei. Pakako man tos kelionės: geriau pėsčias sutikčiau eiti, bet daugiau su tuo jaunuoliu nebevažiuočiau. Ir sakykite, kas su tuo musų jaunimu darosi? Skuba, važiuoja tarytum gaisro gesinti, o kai nuvažiuoja, tai nežino kur pasidėti. Pasirodo, kad jie turi daugiau laiko, negu gali jį tinkamai sunaudoti.

Šiaip taip tas labai šnekus kirpėjas baigė mane kirpti ir skusti. Turiu pasakyti, jog darbą jis atliko visai tinkamai. Nežiurint to, kad visą laiką kalbėjo, prakalbą sakė, bet skuto taip, jog visai jokio "užkliuvimo" nejaučiau. Tarytum laižyte nulaižė.

Turėjau palaukti, nes mano sunėną dar nebuvo baigęs skusti kitas kirpėjas. Jokio kito kostumerio nebuvo.

Išrodęs visus iliustruotus lapelius, mano kirpėjas ir vėl pradėjo malti:

—Kai nuvažiuosite į Banff, tai butinai palaipiokite po kalnus. Apie trys mylios nuo miestuko yra maudykla, kurios vanduo pusėtinai apykarštis. žiemą vasarą to vandens temperatura yra vienoda. Mat, ten yra karšto vandens šaltiniai. Kai kelis kartus ten pasimaudysite, tai tuoj geriau pradėsite jaustis. Taip buvo su manim.

Ir jis pradėjo smulkmeniškai aiškinti apie savo negalavimus ir kaip jam tos šiltos maudyklos pagelbėjo.

—Tikrai sakau, — pabrėžė jis, — po kelių pasimaudymų aš pasijutau lengvesnis, lyg pajaunėjau. Sustirimo sąnariuose nebejaučiau.

Aš klausiaus, ir tik kartkartėmis turėjau progos vieną kitą žodį įsprausti į tą mudviejų vienpusišką pasikalbėjimą.

Taip paprastai yra, kai sutinki žmogų, kuris mėgsta daug kalbėti ir dar labiau mėgsta pats savo kalbos klausytis. Toks žmogus yra pasiengęs prakalbą drožti ir vienam klausovui...

Staiga kirpėjas pasilenkė ir kažkaip misteriškai pradėjo kalbėti:

—žinote, aš turiu parašęs eilėraštį apie Banff ir jo gražybes. Štai kaip jos skamba...

Ir jis pradėjo deklamuoti savo eilėraštį, kaip sakoma, su skonių, pauzomis bei reikiamais pabrėžimais. Netrukus ir pirštais pradėjo barabanyti į stalą.

—Vienas kompozitorius ir melodiją mano eilėraščiui pritaikė. Jis nori į savo rinkinį tą dainą įtraukti. Tačiau aš griežtai pareiškiau, jog jis turės man atlyginti...

Be niekur nieko staiga kirpėjas prišoko prie lango ir pamojo ranka. Maniau, kad jis mojo savo pažįstamam. Vienok buvo visai kitoks reikalas.

—Kiek kartų aš savo partneriui patariau, kaip reikia kostumerius patraukti, bet jis vis dar drovisi. Mat, jaunas ir patyrimo neturi.

Tuos žodžius taręs, jis pradėjo demonstruoti, kaip praeivių dėmesį atkreipti. Atsistojo prie lango ir lyg apstulpo napoleoniškoje pozoje.

Kitas kirpėjas baigė kirpti ir skusti sunėną. Delsti ilgiau nebebuvo prasmės. Atsisveikinome ir išėjome.

Turiu prisipažinti, jog kažkaip lengviau pasijutau, kai atsiduriau gatvėje: to kirpėjo ekscentriškumas jau buvo bepradėdąs man pusėtinai įkyrėti...

(Bus daugiau)

Turtas Virš $6,000,000.00

Apart Apsaugos, Turime ATSARGOS FONDĄ Virš $535,000.00

Dabar Mokam 3% Už Padėtus Pinigus

Nėra Saugesnės Vietos Dėl Taupymo Pinigų

Savaitės dienomis 9 A. M. iki 4 P. M., Trečiad. 9 A. M. iki 12 dienos, Šeštadieniais 9 A. M. iki 8 P. M.

STANDARD FEDERAL SAVINGS and LOAN ASSOCIATION of Chicago

JUSTIN MACKIEWICH, Pres.

4192 Archer Avenue

VIRginia 1141

DOMINIKAS KURAITIS — Savininkas

AGENTAI

Jonas Rodinas, Ant. Labanauskas, H. Rajewski "Shorty"

Buick

Milda Buick Sales

VIENINTĖLĖ LIETUVIŲ BUICK'O AGENTURA

907 West 35th Street, Chicago, Ill.

Telefonas LAFAYETTE 2022 • Rez. Tel. VICTORY 2499

COPR. 1941, NEEDLECRAFT SERVICE, INC.

CROSS STITCH SAMPLER PATTERN 2925

No. 2925—Išsiuvinėtas sientieslas.

NAUJIENOS NEEDLECRAFT DEPT., No. 2925
1739 So. Halsted St., Chicago, Ill.

Čia įdedu 10 centų ir prašau atsiųsti man Pavyzdį No. ....

Vardas ir pavardė ....

Adresas ....

Miestas ir valstija ....

Moderniškas Miegruimio Outfitas

Lova ir komodos. Pirkdami tuojau, sutaupysit pinigų. Atvykite musų krautuvėn.

ARCHER AVE. FURNITURE MFG.

JOE KAZIKAITIS, Sav.

4140 ARCHER AVENUE

LAFayette 3516

For a Better Time take CHICAGO'S OWN MONARCH BEER with you on your trip to the duck marshes

Jųs žinot, kada sugrįžtate į stovyklą, tai turėtumėt išgerti butelį Monarch pirm vakarienės ir vakarienės metu—ties pleškančia liepsna. Vaike—štai kas padaro gyvenimą vertą.

Žinoma, kai kurie iš jusų turite pasilikti namie, "dad blast it", bet pašaukę savo dylerį arba patelefonavę CANal 6500 galite visgi gerėtis buteliu Chicago's Own Monarch Beer namie.

Let your taste decide

CHICAGO'S OWN

Monarch Beer

Monarch Brewing Company

Atsukite "Bowlers Broadcast" su Hal Totten... Pirmadieniais—Trečiadieniais—Penktadieniais 6:00 P.M. ... WCFL

Jei insurance reik, pas Dr. P. Vileišį EIK

DR. P. VILEIŠIS

Atstovas

Prudential Ins. Co. of America

175 W. Jackson HAR. 2500

Home Office, Newark, N. J.

5922 W Roosevelt Rd., Austin 1175

Remkite Lietuvišką žyduką,

NATHAN KANTER

MUTUAL LIQUOR CO.—WHOLESALE

4707 So. Halsted St.

Tel Boulevard 001..

BRIDGEPORT ROOFING AND SHEET METAL CO.

3216 S. Halsted St. VICtory 496.

..togus, rynas, stoglangius ir sienų apmušimus. ..isome bet ką. Atnaujiname bet ką. Darbas užtikrintas. Pilnai apdraustas.

PIRKIT SU PASITIKĖJIMU

ALLIED Lumber Co.

LUMBER, MILLWORK

Stogam Medžiaga. Mes Finansuojam. Pristatymas DYKAI

2759 S. KEDZIE AVENUE

Tel. LAWNDALE 2630

VICTOR BAGDONAS

LOCAL & LONG DISTANCE MOVING

Perkraustom forničius, pianus ir visokius rakandus bei štorus. Vežam į farmas ir kitus miesus. žema kaina. Musų darbas garantuotas. Taipgi pristatom anglis į visas miesto dalis.

3212 So. Halsted St.

Šaukit Tel. VICTORY 0066

• FOTOGRAFAS

CONRAD

FOTOGRAFAS

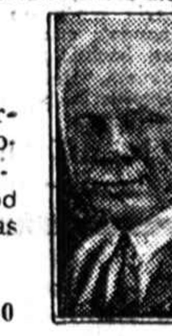

Studija įrengta pirmos rųšies su moderniškomis užlaidomis ir Hollywood šviesomis. Darbas garantuotas.

420 W. 63rd St.

Tel. ENG. 5883-5840

Sophie Barcus

RYTINĖ RADIO VALANDA

—IŠ STOTIES—

W.G.E.S.

Kasdien nuo 8:45 v. ryto iki 9:15 val. ryto.

Subatomis nuo 8:30 iki 9:15 val. ryto.

Pirmadieniais taipgi 7:00 val. vakare.

Išgirskit vėliausias žinias muziką ir kitus įdomius parnešimus.

NAUJA KNYGA

KAINA 15 CENTŲ

Tik ką gavome naują madų knygą, kurią galite gauti pas mus. Siųskite savo orderius!

NAUJIENOS,
1739 So. Halsted St.,
Chicago, Ill.

Vardas ....

Adresas ....

Miestas ....

Valstija ....

DARIAUS-GIRĖNO POSTAS IŠKILMINGAI MINĖS PALIAUBŲ DIENOS SUKAKTĮ

Rengia Iškilmes Sekmadienį, Lapk. 9-tą, Savo Rumuose

Dariaus-Girėno Postas No. 271 of the American Legion minės dvidešimts trečias Karo paliaubų sukaktuves, sekmadienį, lapkričio (Nov.) 9-tą, Dariaus-Girėno Poste name, 4416-20 So. Western Ave.

Bus įvairus programas, šokiai ir kitokie pasilinksminimai.

Programas — "Be Pabaigos"

Programas prasidės ketvirtą val. po pietų ir baigsis kuomet svečiai sutiks. Reiškia, laikas neaprubežiuotas. Visi galės šokti, dainuoti ir linksmintis kiek tik spėkos leis.

Com. Antanas H. Kasper

Bus daug žymių svečių ir garsių kalbėtojų, American Legion įvairių departamentų viršininkai, ir buvęs vyriausias Lietuvos kariuomenės kapelionas kun. F. Barauskas.

Kalbės Zuris

Taip pat kalbės Dariaus-Girėno Posto komandantas Anthony H. Kasper, teisėjas John T. Zuris ir kiti.

Tad, brangi lietuviška visuomenė, pašvęskite ateinantį sekmadienį, lapk. 9-tą, Armistice Day celebracijoms.

Kviečia Visus Lietuvius

Legionieriai maloniai užprašo į šias iškilmes senus ir jaunus, lietuvišką inteligentiją, profesionalus, biznierius ir šiaip sunkaus darbo žmones. Visi bus mandagiai priimti ir pilnai patenkinti.

Kviečia Dariaus-Girėno Posto Administracija ir Komandantas, p. Anthony H. Kasper.

Frank Krasauskas.

RAUMENŲ GĖLIMAI, SKAUSMAI?
Greitai palengvina tuos skausmus Pain-Expelleris, kuris yra stebėtinu linimentu ir kurį naudoja tukstančiai žmonių. Virš 18 milijonų bonkučių parduota, kas liudija jo naudingumą. Reikalaukit tikrojo Pain-Expellerio su Inkaru ant dežutės.
PAIN-EXPELLER

Rengia Šokius Šį Šeštadienį

Surengė Smagų "Halloween" Vakarą

Nepaprasta šokių ir pasilinksminimo sueiga įvyks šeštadienio vakare, Jonistų salėje, 814 W. 33rd St. Bus dovanos, skanus užkandžiai ir geras orkestras. Visus širdingai kviečia atsilankyti parapijos komitetas.

"Halloween" Pokilis Gerai Pavyko

Lapkričio 1, šeštadienio vakare, Šv. Jono parapijos, Jonistų salėje, įvyko šaunus "Halloween" pokilis. Publikos buvo pilnutelė salė: buvo daug jaunimo ir paaugusių žmonių. Vakaras buvo paįvairintas klasiškais šokiais, kuriuos išpildė Andrejevo mokiniai. Po šokių programėlio buvo išdalinta daug "cash" dovanų už geriausius kostiumus.

Traukė Paveikslą

Po to programo dalyviai buvo surikiuoti į grupę ir buvo nutrauktas jų atvaizdas. Publikos upas buvo labai geras ir visi geroje nuotaikoje šoko ir linksminosi. Šį sekantį šeštadienį irgi įvyks parapijos sueiga, tad visus širdingai kviečia atsilankyti, parapijos komitetas.

St. Kiršis.

Buvę Legionierių Komandantai Kviečia Į Iškilmes

Stai penki buvę Dariaus-Girėno, American Legion, Posto komandantai, kurie kartu su dabartiniu Posto viršininku, p. A. H. Kasperiu, kviečia lietuvius į Paliaubų Dienos paminėjimą. Jis įvyks Posto salėj, 4416 South Western Ave., šį sekmadienį, (Smulkmenos žinioj).

Paveiksle iš kairės yra, J. A. Mickeliunas, B. R. Pietkewicz, Dr. V. Nares (Narijauskas), Jonas Yuška ir W. B. Sebastian.

Dvigubas Mirties Sukaktuvių Paminėjimas

A. Balnionienės ir Jos Dukters

NORTHSIDE. — Pereitą sekmadienį į Lietuvių Tautiškas Kapines susirinko skaitlingas burys S. Balnionio giminių ir draugų paminėti jo žmonos Agotos, 20 metų, ir dukrelės Elizabeth 11-kos metų, mirties sukaktuves.

Du Kalbėtojai

Prie gėlėmis papuoštų kapų stovėjo S. Balnionis ir jo sunus, abu didelio liudesio apimti, abu išbalę. Netrukus po devynių po kapines pasklido liudnų melodijų garsai. Po atatinkamą kalbą apie motiną ir dukterį, kurios jau ilsisi žemėje, pasakė R. Kisielius ir drg. V. B. Ambrose.

Apeigoms pasibaigus, p. Balnionis pakvietė visus jų dalyvius pietums savo namuose.

Paminėjimas buvo jautrus ir įspudingas.

O. Sudeikienė.

Skelbimai Naujienose duoda naudą dėlto, kad pačios Naujienos yra naudingos.

Radio

"Be Tuščių Kalbų, Be 'Balabaikų' "

Apie Budriko radio programą

Praeitą sekmadienį pasiklausiau Juozo Budriko krautuvės leidžiamo radio programo. Na, sakysit, ir kas tokio? Mes kas sekmadienį 5:30 (WCFL-1000 kil.) ir kas ketvirtadienį 7 v.v. (WHFC-1450 kil.) jo klausomės. Jei taip, tai sakykit, kas jums labiausiai patiko?

Pradeda Su Himnu

— Programas patriotiškas ir rimtas, jokių tuščių kalbų, jokių "balabaikų". Programas pradedama orkestrui griežiant himną, "Lietuva Tėvynė Musų", kurį gieda Budriko choras. Po to sekė gražios lietuvių liaudies dainelės: "Kur banguoja Nemunėlis", "Žirgelis", "Daili Teta" ir k. Ponia Juozaitienė dainuoja solo "Našlaitėlę" ir keletą kitų dainų.

Keliolika minučių paskiriama gyvenimo vaizdeliui "Sakalų Šeimyna", kuris tikrai realiai ir įdomiai suvaidintas Budriko radio artistų.

Programas Šįvakar

Šį ketvirtadienį, kaip teko nugirsti, irgi bus įdomus programas su įdomiomis naujomis dainomis ir įvairiomis žiniomis. Ketvirtadieniais programas duodama iš WHFC-1450 kil. radio stoties.

Ant.

GERB. Naujienų skaitytojos ir skaitytojai prašomi pirkinių reikalais eiti į tas krautuves, kurios skelbiasi Naujienose.

Vyrai, Moterys Virš 40 m. Nebukite Silpni, Seni
Jauskitės Smarkus, Šviežį, Daug Jaunesni
Vartokite Ostrex. Jame yra abelni stiprylai, žadintojai, dažnai reikalingi po 40 m.-kuriam, stingantiem geležies, kalkių, fosforo, iodo, Vitamino B1. 73 metų amžiaus daktaras rašo: "Tas labai patarnavo mano ligoniam. Aš pats jį vartojau. Pasekmės puikios." Pradėk jaustis smarkesnis ir jaunesnis nuo šios pat dienos.
Parsiduoda visose gerose vaistinėse

Negausite DYKAI LĖLIŲ
Negausite už dyką lėlės arba kalakuto, pirkdami pas OLSEN & EBANN, BET Gausite vertingą EKSTRA, kurs laikysis taip ilgai, kaip pati prekė.
Tas EKSTRA tai užtikrinimas, kad daiktas, kurį jūs pirkote, yra lygiai toks, kaip perstatytas, ir vertas lygiai tiek, kiek mokėjote. Atsilankykite dabar Kalėdų dovanų pasirinkti.
Atidarykite Charge Acc't
Olsen Ebann JEWELRY CO
Atdara Ketvirt. ir Šešt. vakarais
6446 So. Halsted St.

Nepriklausomybė
yra brangiausias tautos turtas. Atskiras žmogus Nepriklausomybę gali atsiekti tik budamas finansiniai apsirupinęs. Statykite, remontuokite ir įsigykite namus pagal musų ilgamečio išmokėjimo planus. Taupykite ir paskolas imkite žymiausioje lietuvių įstaigoje. Už apdr. F. S. ligi $5,000 mokame 3½%.
KEISTUTO SAVINGS and LOAN ASSOCIATION
Jos M. Mozeris, Sec.
3236 S. Halsted St. CAL. 4118

Oak Forest Senelio Padėka Geriems Draugams, Moliams

"Myli Jį, Kolieką, Kaip Savo Giminaitį"

OAK FOREST, Ill. — Gerbiamas dienrašti "Naujienos": Aš, Jonas Rusteika, meldžiu tamstų gerbiamo dienraščio leidėjų patalpinti šitą mano labai širdingą padėką mano brangiems prieteliams ponams Jonui ir Petronelei Moliams, gyvenantiems 1916 Canalport Ave. Jie mane aplankė 2 dieną lapkričio, ir atvežė savo dvidešimts penkių metų gyvenimo vestuvių pyrago, ir didelių dovanų nuo savęs, ir nuo visos jų brangios familijos, Josefinos ir žento George Soopp, ir Jono Moliuko, katras šiomis dienomis veda panelę Mikniutę.

"Surprizas"

Tai man buvo surprizas toks, kad aš niekad nemaniau tokių brangių prietelių turįs. Nors aš turiu daug visokių giminių Chicagoj, bet niekas manęs nelanko šioj prieglaudoj.

16 Metų Prieglaudoj

Geraširdžiai ponai Moliai nėra man giminės nei artimi susiedai. Lietuvoj, tik aš juos pažinau Chicagoj, ir jau 16 metų kaip aš čia gyvenu, bet ponai Moliai nėra dar praleidę nei vienų metų, kad manęs neaplankytų, kartą ar du į metus. Ir visada gausiai apdovanoja. Taipgi ir jų sunųs ir duktė Josefina ir žentas myli mane kolieką kaip savo giminaitį.

Todėl, aš noriu jiems visiems palinkėti geriausios sveikatos, ir pasisekimo su jų visų vedybomis, ir didžiausios laimės per visą jų ilgą gyvenimą. Labai širdingai ačiu jiems.

Jonas Rusteika,
Inst. Ward 52,
Oak Forest, Ill.

Sudegė Du Maži Vaikai

ALLEGAN, Mich. — Prie Pike Lake, Mich., ukininko namo gaisre sudegė 8 metų Barnara Ann ir 4 metų Jean Louise Walters. Namas užsidegė nuo kerosinio pečiuko.

AKIŲ SPECIALISTAI
DR. VAITUSH, OPT.
LIETUVIS

Mano 20 metų praktikavimas jusų garantavimas
Optometrically Akių Specialistas
Palengvina akių įtempimą, kuris esti priežastimi galvos skaudėjimo svaigimo, akių aptemimo, nervuotumo, skaudamą akių karštį, atitaiso trumparegystę ir toliregystę. Prirengia teisingai akinius. Visuose atsitikimuose egzaminavimas daromas su elektra parodančia mažiausias klaidas. Specialė atyda atkreipiama į mokyklos vaikus. Kreivos akys atitaisomos.
VALANDOS: nuo 10 ryto iki 8 vak. Seredomis nuo pietų, o Nedėlioj pagal sutartį.
Daugelyj atsitikimų akys atitaisomos be akinių. Kainos pigiau kaip pirma.
4712 South Ashland Av.
Phone YARDS 1373

DR. G. SERNER
LIETUVIS AKIŲ GYDYTOJAS

Tel. Yards 1829
Pritaiko Akinius
Kreivas Akis Ištaiso.
Ofisas ir Akinių Dirbtuvė
756 WEST 35th STREET
kampas Halsted St.
Valandos nuo 10 iki 4, nuo 6 iki 8
Nedėliomis pagal sutartį.

DR. KARL NURKAT
(NURKAITIS)

Pritaiko atsakomingai akinius už prieinamą kainą ir ant lengvų išmokėjimų
RAKANDŲ KRAUTUVĖ
3409 S. Halsted Street
PHONE YARds 3089

CIO-AFL "Paliaubos Gary, Indianoj

GARY, Ind. — Vietinės CIO ir AFL unijos čia sudarė paliaubas kovai, kurią per kurį laiką vedė plieno liejyklose. Abi grupės prižadėjo nebegaudyti narių viena nuo kitos, ir neiti per AFL ar CIO pastatytas pikietų linijas.

Nutroško Gaisre

ALTON, Ill. — Gyvenamo namo gaisre nutroško Mrs. Myrtle Jacobs, vietos advokato V. M. Jacobs žmona.

Žuvo Dėl Tarakono

PEORIA, Ill. — Besivydamas tarakoną, kurį norėjo užmušti, viename vietos viešbutyje tris aukštus laiptais nusirito 46 m. Fred Webster. Mirtinai susižeidė.

Detroitas Laukia CIO Konvencijos

DETROIT, Mich. — Šio miesto CIO unijų nariai laukia stambių svečių — CIO centro komiteto ir įvairių unijų viršininkų. Jie jau dabar pradeda suvažiuoti nacionalei CIO konvencijai, kuri prasidės lapkričio 17.

LIETUVIAI
GYDYTOJAI IR DENTISTAI
Amerikos Lietuvių Daktarų Draugijos Nariai.

Phone CANAL 6122
DR. S. BIEŽIS
GYDYTOJAS IR CHIRURGAS
2201 West 22nd Street
Valandos nuo 1—3 ir 7—8
Seredomis ir Nedėl. pagal sutartį.
Rez. 6631 So. California Avenue
Telefonas REPublic 7868

Ofiso Tel. VIRginia 0036
Rezidencijos Telefonas: BEVERLY 8244
DR. T. DUNDULIS
GYDYTOJAS IR CHIRURGAS
4157 ARCHER AVENUE
Ofiso Valandos:
nuo 1—3 ir nuo 6—8:30 val. vakaro
Subatoj nuo 1 iki 4 popiet.
Trečiadieniais pagal sutartį.

Dr. F. Pulsucki Le Van
GYDYTOJAS IR CHIRURGAS
Valandos kasdien 2-4 ir 6-8 vak.
1957 W. Garfield Blvd.
Cor. Damen Hemlock 6699

A. Montvid. M. D.
West Town State Bank Bldg.
2400 WEST MADISON STREET
Val. 1 iki 3 popiet. 6 iki 8 vak.
Telefonas SEELEY 7330
Namų telefonas Brunswick 0597

Tel. YARDS 3146
VAL.: Nuo 11 iki 12 ir 7 iki 9 vk.
Pirmadieniais: 7 iki 9
Šeštadieniais: 11 iki 12, 2 iki 4 ir 7 iki 9.
Šventadieniais: 11 iki 12.
DR. V. A. Šimkus
GYDYTOJAS IR CHIRURGAS
ir Akinius Pritaiko.
3343 SO. HALSTED ST.

DR. STRIKOLIS
Gydytojas ir Chirurgas
Ofisas 4645 SO. ASHLAND AVE.
Ofiso val.: Nuo 2 iki 4 ir nuo 6 iki 8 vak. Nedėlioj pagal susitarimą.
Ofiso Tel.: YARDS 4787
Namų Tel. PROSPECT 1930

DR. C. Z. VEZELIS
DENTISTAS
4645 So. Ashland Ave.
arti 47 Street
Telefonas YARDS 2246
Valandos nuo 9 iki 8 vakaro
Seredoj pagal sutartį.

DR. BRUNO J. ZUBRICK'AS
GYDYTOJAS IR CHIRURGAS
NAUJOJE VIETOJE
2403 West 63rd St.
VALANDOS: 2—4 popiet ir 7—9 vakaro, trečiadieniais ir sekmadieniais pagal susitarimą.
Telefonas HEMlock 7899
Namų tel. REPublic 4688

KITI LIETUVIAI DAKTARAI
Dr. P. J. BARTKUS
GYDYTOJAS IR CHIRURGAS
1913 S. Halsted St.
Phone CANAL 4796.
Val. nuo 2 iki 4, nuo 7 iki 9 vak.

Tel. Hemlock 5849
Dr. Peter T. Brazis
GYDYTOJAS IR CHIRURGAS
6757 S. Western Ave.
VALANDOS: 1 iki 3 ir nuo 7 iki 9

DR. A. JENKINS
(Lietuvis)
GYDYTOJAS IR CHIRURGAS
2500 West 63rd Street
Ofiso valandos: nuo 1—4 ir nuo 7—9 val. vakaro ir pagal sutartį
Ofiso Tel. PROSPECT 6737
Namų Tel. VIRGINIA 2421

DR. MARGERIS
3325 So. Halsted St.
Valandos: nuo 10 r. iki 2 popiet ir nuo 6 iki 8 vakaro.
Sekmadieniais nuo 10 iki 12 dienos
Phone YARDS 7299

DR. A. W PRUSIS
DENTISTAS
6924 S. Western Ave.
Telefonas HEMLOCK 0201
VAL.: nuo 9 ryto iki 9 vak.
Ser. ir Sub. vak. pagal sutartį

Ofiso Tel. HEMlock 5524
Rez. Tel. HEMlock 1643
Emergency: MIDway 0001
Al. J. Valibus. M. D.
GYDYTOJAS IR CHIRURGAS
VAL.: 1 iki 3 popiet. 6 iki 8 vakaro
2408 West 63rd St.

KITATAUČIAI
DR. HERZMAN
IŠ RUSIJOS
Gerai lietuviams žinomas per 39 metus kaipo patyręs gydytojas chirurgas ir akušeris.
Gydo staigias ir chroniškas ligas vyru, moterų ir vaikų pagal naujausius metodus X-Ray ir kitokius elektros prietaisus.
Ofisas ir Laboratorija
1031 W. 18th St. netoli Morgan St.
Valandos nuo 10—12 pietų ir nuo 6 iki 7:30 val. vak. kiekviena diena, išskiriant šeštadienio vakaro ir nedėliomis.
Tel. CANAL 3110
Rezidencijos telefonai:
Superior 9454 ar Central 7464

Dr. Charles Segal
OFISAS
4729 So. Ashland Ave.
— 2-ros lubos —
CHICAGO, ILLINOIS
Ofiso Valandos:
Nuo 10—12 val. ryto, nuo 2 iki 4 val. popiet ir nuo 7 iki 8:30 val. vakaro. Nedėliomis nuo 10 iki 12 valandai diena.
Phone MIDWAY 2880

Telefonas YARDS 0994
Dr. Maurice Kahn
4631 SOUTH ASHLAND AVE.
Ofiso valandos:
Nuo 10 iki 12 diena, 2 iki 3 popiet 7 iki 8 val. Ned. nuo 10 iki 12.
Rez. Telephone KENwood 4366

ADVOKATAI
K. P. GUGIS
ADVOKATAS
Miesto ofisas—127 N. Dearborn St.
Kamb. 1431-1434-Tel. Central 4411-2
Namų ofisas—3323 So. Halsted St.
Valandos vakarais nuo 6 iki 8:30
Telefonas YARDS 0818
Ketvirtadieniais ir Sekmadieniais —pagal sutartį.

A. A. SLAKIS
ADVOKATAS
7 So. Dearborn St.
Room 1230
Ofiso tel. CENTRAL 1824.
Namų tel.—Hyde Park 3395

WHITNEY TARUTIS
ADVOKATAS
3133 SO. HALSTED STREET
Tel. CALumet 6877.
Val.: nuo 1:00 popiet iki 8 v. vak.
134 N. LA SALLE STREET
Room 2014 Tel. STAte 7572
Val.: nuo 9:00 iki 11:00 ryto.
3149 SO. HALSTED STREET
Tel. VICtory 2879

LAIDOTUVIŲ DIREKTORIUS
John F. Eudeikis
SENIAUSIA IR DIDŽIAUSIA LAIDOJIMO ĮSTAIGA
AMBULANCE
DIENĄ IR NAKTĮ
Visi Tel. YARDS 1741-1742
4605-07 So. Hermitage Ave.
4447 South Fairfield Avenue
Telefonas LAFAYETTE 0727
Dykai KOPLYČIOS VISOSE CHICAGOS DALYSE
Klausykite musų radio programų Antradienio ir Šeštadienio rytmečiais, 10:00 val. ryto iš WHIP stoties (1520 K.)
Su POVILU ŠALTIMIERU

Laidotuvių Direktoriai
NARIAI
Chicagos, Cicero Lietuvių Direktorių Asociacijos
Ambulance Patarnavimas Dieną ir Naktį
TURIME KOPLYČIAS VISOSE MIESTO DALYSE
ANTHONY B. PETKUS
6812 So. Western Ave. Phone GROvehill 0142
1410 South 49th Court, Cicero Phone Cicero 2109
J. LIULEVIČIUS
4348 S. California Avenue Phone LAFayette 3572
P. J. RIDIKAS
3354 So. Halsted Street 710 West 18th St.
Telefonas YARDS 1419.
I. J. ZOLP
1646 West 46th Street Phone YARds 0781
S. P. MAŽEIKA
3319 Lituanica Avenue YARds 1138 YARds 1139
LACHAWICZ IR SUNUS
2314 West 23rd Place Phone CANal 2515
SKYRIUS: 42-44 East 103th Street Tel. Pullman 1276
ANTANAS M. PHILLIPS
3307 Lituanica Avenue Phone YARds 4908

LIETUVIŲ PUBLIKOS SKONIS VĖL LINKSTA PRIE KOMEDIJŲ, KITŲ SCENOS VEIKALŲ

Lietuvių Scenos Mylėtojų Ratelis Nespėja Vaidinimus Ruošti

ROSELAND. — Šimet Ratelis pradėjo veikti lyg ir patylom. Vienok, darbo turi net ir perdaug.

Štai, 26 d. spalių suvaidino "Dainą be Galo", o sekmadienį, lapkričio 9 d., Roselando Lietuvių Parapijos salėj, 9-to Wardo Liet. Demokratų kliubo parengime, vaidins labai gražų vaizdlej iš lietuvių gyvenimo, "Važiuoju į Ameriką". Vaidinimas su dainomis, ir visiems labai patinka.

Važiucs I West Pullmaną

30 d. lapkričio, Ratelis važiuoja į West Pullmaną. Lietuvių Moterų Sąjungos parengime suvaidins vėl "Dainą be Galo".

Gruodžio 28 d. Liet. Darb. salėj, įvyks Roselando Lietuvių Kulturos Draugijos parengimas su vaidinimu, dainoms, ir šokiais. Čia Ratelis irgi apsiėmė vaidinti, bet veikalą dar neparinko.

"Liudesio Metai"

Šimet kai kuriems ratelie-čiams yra liudesio metai. štai, nepersenai S. Dilius savo moterį palaidojo, netrukus po to Norbutų mylimą sunų ištiko traginga mirtis...

Bet ką padaryt, kad jau gamtos toks patvarkymas. Viskas vyksta savo keliu. Audros, baisųs vėsulai, žemės drebėjimai, nelaimės, ligos ir mirtis — visi savo darbą dirba.

"Civilizuotas 20 Amžius"

Gyvenam 20-tam šimtmety; skaitomės civilizuoti, bet tikra civilizaciją gal but dar tik kudikis. Štai, žiurėkit, ką "civilizuotas" Hitleris daro! Vienoj rankoj kardas, kuris žudo žmones, o kitą ištieses šaukiasi prie moterų ir merginų, gimdykite kuodaugiausiai vaikų, nežiurėkite kas bus jų tėvai! Barbaras Stalinas nors vietos turi net ir perdaug, vienok užgrobė mažas tautas, kankino ir žudė kaip jam patinka.

— Stepukas.

A. ✝ A.

PETRAS RAMONAS
gyveno 1732 So. Union Ave.

Persiskyrė su šiuo pasauliu lapkr. 3 d., 11:30 val. vakaro, 1941 m., sulaukęs pusės amž., gimęs Liet., Plungės parap., Raulakių kaime. Amerikoj išgyveno 34 metus.

Paliko dideliame nuliudime moterį Oną, po tėvais Narmontaitę, sunų Kazimierą, seserį Suzanną, 2 pusseseres, Leliją Lukšienę ir Kazimierą Dakanavičienę ir jų šeimas; švogerį Antaną Narmontą, pusbrolį Juozą Jašinską ir kitas gimines ir draugus. Lietuvoje motiną Zenaidą Ramonienę ir gimines.

Priklausė prie Chicagos Lietuvių Draugijos.

Kunas pašarvotas P. J. Ridiko kopl., 710 W. 18th St.

Laidotuvės įvyks subatoj, lapr. 8 d., 8:30 val. ryto, iš koplyčios į Dievo Apveizdos parap. bažnyčią, kurioje atsibus gedulingos pamaldos už velionio sielą, o iš ten bus nulydėtas į Šv. Kazimiero kapines.

Visi a. a. Petro Ramono giminės, draugai ir pažįstami esat nuoširdžiai kviečiami dalyvauti laidotuvėse ir suteikti jam paskutinį patarnavimą ir atsisveikinimą.

Nuliudę liekame: **Moteris, Sunus, Sesuo, Pusseserė, Pusbroliis ir Giminės.**

Laid. Direkt. P. J. Ridikas, Tel. YARDS 1419.

LOVEIKIS Siunčiam Gėles Telegramu į Visas Pasaulio Dalis.
KVIETKININKAS
Gėlės Vestuvėms, Bankietams ir Pagrabams.
3316 SO. HALSTED ST.
Tel. YARDS 7308

URBA Gėlės Mylintiems Vestuvėms, Bankietams, Laidotuvėms, Papuošimams.
GĖLININKAS
4180 Archer Avenue.
Phone LAFAYETTE 5800

Ar Galite Pastatyti Sau Namą?
ARBA ATNAUJINTI DABARTINĮ SAVO NAMĄ
Mes parupinsime jums Statybos Medžiagą, o jus galėsite mokėti jai lengvais mėnesiniais išmokėjimais. Nereikia nieko įmokėti.
Pasitarkite Jį Patys
PLANAI DYKAI
Douglas Lumber
COMPANY
2700 ROOSEVELT ROAD
Tel. KEDZIE 3840

NĖRA APSIGYNIMO TAKSŲ
ANT ŠIŲ BEVEIK NAUJŲ KARŲ

1941	Dodge sedan	$945
1941	De Soto sedan	$995
1941	Plymouth sedan	$695
1940	Plymouth, club coupe	$665
1941	Nash sedan	$885
1940	De Soto sedan	$765
1940	Packard sedan	$735
1940	Studebaker sedan	$595

Dauguma turi radio, šildytuvus Rašyta garantija su kiekvienu karu.
150 daugiau karų pasirinkti
WENZEL
Autorizuotas Dyleris
DE SOTO—PLYMOUTH
1143 Diversey
Atdara vakarais ir sekmadieniais

Statys Roselande Komediją "Važiuoju Į Ameriką"

Roselando Lietuvių Demokratų Vakaras.

Sekmadienį, lapkričio 9 d., įvyksta 9-to Wardo Lietuvių Demokratų Kliubo metinis vakaras, Visų Šventų parap. svet., 10806 So. Wabash Ave. Bus sulošta graži komedija "Aš Važiuoju į Ameriką", o po vaidinimo bus šokiai. Pradžia 7 val. vak.

9-to Wardo Lietuvių Demokratų Kliubas suorganizuotas suviršum 6 mėnesiai atgal, ir jau turi netoli 150 narių.

Rupinasi Wardo Lietuviais.

Daugiausiai rupinasi savo wardo reikalais, dėlei pavienių žmonių, taip pat ir visuomenės labui. Ir per trumpą kliubo gyvavimą yra daugeliui piliečių davęs pagalbą.

Nenori Komunistų.

Į kliubą gali prisirašyti vi i lietuviai piliečiai, išskiriant komunistus, kurie lietuvių darbuotei daug kenkia.

Susirinkimas Antradienį.

Norintieji gali prisirašyti per ateinantį susirinkimą, kuris įvyks antradienio vakare, lapkr. 18 d., Visų Šventų parap. svet., 10806 So. Wabash Ave., arba per kliubo vakarą, lapkričio 9 d.

Narys

Keistučio Klubas Minės 30-ties Metų Sukaktį

Rengia Vakarą Sokol Salėj Šį Sekmadienį.

Petras Sarpalius.

Nuo įsisteigimo, L. Keistučio P. Kliubui teko pergyventi visokių įvykių. Prie jo dabar priklauso 1,676 nariai, kaip vyrai taip ir moterys.

Lapkričio 6-tą dieną "Keistutis" atžymės savo sukaktį. Bus suvaidinta vieno veiksmo komedija, "Moterų Medžiotojas", kurią stato kankliečių lošėjai; dainuos Keistučio Paš. Kliubo choras po vadovybe P. Sarpaliaus; sudainuos keletą dainelių taipgi ir L.M.K. choras po vadovybe J. Kenslavičiaus.

Šokiams gros 2 orkestrai. Tas viskas įvyks sekmadienį, lapkričio 9 d., Sokol Hall, 2345 So. Kedzie Avenue, kaip 4 valandą popiet. Visus Keistučio simpatikus ir prietelius kviečiam atsilankyti į virš minėtą parengimą.

Už Komisiją pasirašo
J. D .Bendokaitis

SPORTAS

"Angelas" Risis Chicagoje

Dalyvaus Ed. "Strangler" Lewis, Bill Bartush, Hans Steinke ir kiti

Kitą antradienį, lapkričio 11 d., įvyks didžiausios imtynės, kokios kada nors yra buvusios Chicagoje. Ashland Boulevard auditorijoje (Ashland ir Van Buren) visis vadinamas "Angelas" (Maurice Tillet), kuris, tun but, yra žinomas beveik kiekvienam iš matymo arba girdėjimo. Tai baisunas, kuris pasižymi nepaprastą jėga.

"Angelas" imsis su "Jumping Joe" Savoldi, kuris prieš kelis metus nugalėjo Jim Londosą, buvusį pasaulio čempioną. Savoldi išgarsėjo dar ir į tuo, kad Notre Dame universitetą lankydamas buvo vienas geriausių futbolininkų visame krašte.

Kita to vakaro atrakcija — tai Ed. "Strangler" Lewis, kuris per kelis metus buvo pasaulio čempionas. Jisai yra vienas labiausiai žinomų ir labiausiai populiariškų ristikų visoje Amerikoje. Imsis jis su Ole Olson.

Chicagietis Bill Bartush, lietuvis iš Roselando, kuris tiek Europoje, tiek Amerikoje pasižymėjo kaipo vienas geriausių ristikų pasaulyje, turės progos iš naujo savo karjerą pradėti. Dalykas tokis, kad pereitą pavasarį jis turėjo pasiduoti sunkiai operacijai. Dėlei to buvo priverstas ir ristynes nutraukti. Dabar jis visiškai pasveiko ir vėl rungsis dėl pirmenybės. Jis imsis su plačiai žinomu Emil Dusek.

Be to, risis dar ir Hans Steinke su Rudy Strongberg.

Kaip matote, programa bus tikrai pirmos rųšies.

ŽUVO BOMBANEŠIO NELAIMĖJ

NAUJIENŲ-ACME Telephoto

Ensign Carl N. Thornquist (kairėj) iš Newton, Mass., ir Ensign Carl Bialek iš New Hackensack, N. Y., kurie kartu su dešimčia kitų skridusių, žuvo didelio laivyno patrulio bombanešio nelaimėj.

JONAS GAUBAS
(Gyveno 3529 South Halsted Street)

Persiskyrė su šiuo pasauliu lapkr. 4 dieną 6:30 val. vakaro 1941 m., sulaukęs pusės amžiaus; gimęs Lietuvoje, Stačiunų kaime, Šiaulių apskr. Amerikoj išgyveno 31 metus. Paliko dideliame nuliudime moterį Viktoriją, po tėvais Šnapščiutę, sunų Joną ir dukterį Adeline, sesers vaikus, Tony Musteiką ir jo žmoną Antoinette ir Felix Musteiką, 5 pusbrolius, Ike ir Adolph Gaubus (Grand Rapids, Michigan) ir Antaną, Eddie ir Jurgį Lapinskius ir jų šeimynas, pusseserę Barborą Lapinskienę ir jos šeimą, 5 švogerius, Petrą Šnapšti, Feliksą Klimą, Stanislovą Balnionį, Frank Railą, ir Antaną Louis (Grand Rapids, Mich.), Kazimierą Misuną, švogerkas ir jų šeimynas, dėdiną ir dėdę Armonus (Grand Rapids, Mich.) ir daug kitų giminių ir draugų Lietuvoje seserį ir švogerį Skačkauskus ir gimines. Priklausė prie Chicagos Lietuvių Draugijos ir Simano Daukanto Draugijos. Kunas pašarvotas P. J. Ridiko koplyčioje, 3354 S. Halsted St.

Laidotuvės įvyks šeštadienį, lapkr. 8 dieną, 1 val. popiet. Iš koplyčios bus nulydėtas į Lietuvių Tautiškas kapines.

Visi a. a. Jono Gaubo giminės, draugai ir pažįstami esat nuoširdžiai kviečiami dalyvauti laidotuvėse ir suteikti jam paskutinį patarnavimą ir atsisveikinimą.

Nuliudę liekame
MOTERIS, SUNUS, DUKTĖ IR GIMINĖS

Laidotuvėse patarnauja laidotuvių direktorius P. J. Ridikas, Tel. Yards 1419

CLASSIFIED ADVT.

HELP WANTED—FEMALE
Darbininkių Reikia

REIKALINGOS MOTERYS skudurų sortuoti. B. MILLER & Sons. 1347 So. Ashland Ave. CANal 1024

PECAN PAKUOTOJOS, moderni įmonė. 162 N. Franklin.

PATYRUSIOS PROSYTOJOS, geresnės medvilnės, rayon dresės. Pastovus darbas, geras mokestis, maloni aplinkuma. 4119 Belmont.

REIKALINGA MERGINA nuo 20-30 metų amžiaus dirbti taverne 2462 Blue Island Ave.

REIKALINGA MERGINA padėti dirbti už baro ir patarnauti prie stalų. Mathia's Tavern, 666 W. 14 St., tel. CANAL 9248.

DŽENITORKOS IR SKROBINTI moterys. Kreipkitės 9:30 šivakar. Kambarys 205. 343 So. Dearborn.

$15 SAVAITEI MERGINA. Bendram namų darbui. Nereikia skalbti. Savo kambarys, vonia. Lakeview 6249.

BENDRAS NAMŲ DARBAS. Nereikia skalbti. Savo kambarys. 3 užaugę. Weber, 3730 Lake Shore Drive.

HELP WANTED-MALE-FEMALE
Darbininkų-Darbininkių Reikia

REIKALINGAS VYRAS ir moteris į kriaučių dirbtuvę. Darbas užtikrintas, gera mokestis.
2635 West 39th Place.

REIKALINGAS VYRAS ar moteris pridaboti farmą. Darbas lengvas, užlaikymas ir mokestis. Atsišaukite po 6 val. vakaro.
3432 So. Emerald Ave.

SEWING MACHINES
Siuvamos Mašinos

SIUVAMOS MAŠINOS
Taisymas, pardavimas ir pirkimas visokių rųšių siuvamų mašinų.
STANDARD MACHINE CO.
1822 W. Chicago Ave. BRU. 7112

HELP WANTED—MALE
Darbininkų Reikia

REIKALINGAS patyręs likerių sėlsmanas. Lankyti lietuvišką ir lenkišką biznį. Verčiamės visomis nacionaliai garsinamomis brandies. 68 E. Cermak Road, tel. Calumet 4517.

REIKALINGAS PATYRĘS bušelmonas. Darbas visus metus ištisai.
MODERN CLOTHING STORE,
744 Maxwell St.

PATYRĘ MEDŽIO DARBŲ mašinistai, stalioriai. 2541 W. Cermak.

REIKALINGI 1-MOS KLASĖS patyrę Beef Boners. Valandų arba šmotų darbas. Superior Packing Co., 4119 So. Union Ave.

REIKALINGAS DUONOS kepėjas — juodos duonos kepti. Kreipkitės adresu 10502 S. Michigan.

STOCK MEN

Nuo 18 iki 30 metų amžiaus, nereikalingas patyrimas, privalo mokėti rašyti ir skaityti angliškai ir pereiti daktaro ekzaminaciją. Atsišaukite ypatiškai:
GOLDBLATT BROS.,
10 Aukštas, Centralinė Employment Raštinė,
STATE ir VAN BUREN GATVĖS.

BUSINESS CHANCES
Biznio Progos

TAVERNA RENDAI AR pardavimui kartu su namu. Gera vieta. Partneris vyksta į armiją. 4 kambariai užpakalyje. Kampas 23 Pl. ir Oakley. Kreipkitės į savininką: 3 aukštas, 2257 W. 23rd Place.

TAVERNA IR ROOMING house su namu. Parduos arba mainys. 2113 So. Halsted St.

GERA PROGA SENYVAM žmogui arba jaunuoliui uždirbti pinigų. Town of Lake kolonijoje tuojau reikalingas laikraščių išnešiotojas, senyvas žmogus arba high school jaunuolis, dali laiko pašvęsdamas gali neblogai uždirbti. Tuoj kreipkitės į Naujienas, 1739 South Halsted St., Telefonas CANAL 8500.

TAVERNAS SU NAMU pardavimui, mainymui arba rendon. Randasi priešais didelų dirbtuvių. Kaina $3,500 — įmokėti $500. Priims mainais ką jus turite. Turime visokių kitokių bargenų ir mainų.
C. P. SUROMSKIS,
6921 So. Western REPublic 3713
Vakarais PROspect 1111.

PARDAVIMUI TAVERNA su visais fikčeriais. Parsiduoda dėl valdžios darbo kitame mieste. Park Inn Tavern, 352 W. 72nd St.

PARSIDUODA BUČERNĖ ir grosernė su moderniškais fikčeriais. Biznis išdirbtas per daugelį metų. Pardavimo priežastį patirsite ant vietos. 1245 So. Cicero Av.

DELIKATESŲ IR SALDAINIŲ krautuvė. $900 biznio į mėnesį. Gyvenamieji kambariai. $550 cash. 5752 So. Racine Ave.

TIKRAS BARGENAS pelningame resorto biznyje. 4 furnišiuoti katedžiai, įrengta grosernė, su valgiais—šokiais taverna resorto širdies sekcijoje, arti Michigan ežero. A. H. CLARKE Realty Co., South Haven, Mich.

FURNITURE-FIXTURE FOR-SALE
Rakandai ir Įtaisai Pardavimui

GOOD HOUSEKEEPING SHOPS WAREHOUSE OUTLET
SURINKO
NEPALYGINAMUS BARGENUS
IŠ SAVO 8 APSKRIČIO KRAUTUVIŲ
Visai naujos prekės, floor sempeliai, demonstruotojai, pertaisytas ir atsiimtas stakas ir įvairus kitokie daiktai. Daug daiktų tik vienas ar du tos pačios rųšies. Dabar sukrauti viename milžiniškame pastate jusų patogumui. Su visomis prekėmis duodama reguliari Good Housekeeping Shops garantija.
350 GASINIŲ IR ELEKTRIKINIŲ PEČIŲ.
Originaliuose Crates.
Įkainuoti Greitam Pardavimui
Magic Chef, Crown, Zenith, Detroit, Estate, etc. Veikite dabar, norėdami geriausio pasirinkimo.
$18—$29—$39—$49—$59.
ALIEJINIAI ŠILDYTUVAI
Alcazar 5-kambarių šildytuvas $24
Visai naujas Amer. Sunflame $29
American Sunflame, kretuose, didelės mieros $39
Quaker, visai naujas, sempelis $39
RADIOS IR KOMBINACIJOS.
Visai naujas phone, kombinacija, sempelis $29
Zenith phone, komb., sempelis $34
Philco auto, changer, naujas, buvo $119 $49
ŠALDYTUVAI
Įsipinkite anksti. Apribotį kiekiai. E-Z išmokėjimai. Nėra reikalo su finansų Co. CANAL 3668.
1232 S. HALSTED ST.
Atdara Antrad., Ketvirt., Šeštad. iki, 10. Sekmadienį iki .8

Pirkite tose krautuvėse, kurios garsinasi "NAUJIENOSE"

REAL ESTATE FOR SALE
Namai-Žemė Pardavimui

PERKAM, parduodam ir mainom namus, lotus, farmas ir biznius. Turime didelį pasirinkimą namų pirkti už cash arba mainais. Norintį pirkti ar mainyti, dėl greitesnio patarnavimo šaukite:
PAUL M. SMITH & CO.
REAL ESTATE — LOANS—INSURANCE
4631 S. Ashland Ave.
Tel. YARDS 1001.

TIKRI BARGENAI
SOUTH SIDE
6 kambarių muro bungalow, lotas 30x125, gaso šilima, $5,500.
6 flatų muras geram stovy. Renda $3,660, kaina $14,700.
8 flatų, 4/4—4/5. Renda $4,050, kaina $20,000.
Turime didelį pasirinkimą namų ir lotų. Ką turite mainyti?
Z. S. MICKEVICE,
2506 West 59th St.
Tel. REPublic 7731.

ATDARA APŽIŪRĖJIMUI
Modelinė 6 kambarių muro rezidencija. Ką tik užbaigta. Tailo maudynė, lietinė (shower).
5835 So. Mozart.
Statytojas parduos arba mainys.

BIZNIO NUOSAVYBĖ, susidedanti iš krautuvės ir 3 po 4 kambarius apartmentų. Katedžius užpakalyje. Muro namai, pečiaus šilima. Labai geros pajamos. Randasi prie gatvekarių linijos. Idėali vieta tavernai arba bet kuriam kitam bizniui. Savininkas turi paaukoti, nes turi kitokius interesus.
SHULMISTRAS
Realty Company
4016 Archer Avenue
Tel. LAFayette 6300.
Kur lietuviai perka apdraudą.

REAL ESTATE TO EXCHANGE
Namai Žemė Mainais

11457 SO. SPAULDING. 2 akrai, geri statybai arba farmai. 1½ aukšto medinis trobesis, barnė, vištininkas. Mainys į nuosavybę mieste.
GIERASH & BEZEMEK
1620 W. 48th St. Tel. Yards 2225.

FARMS FOR SALE
Ukiai Pardavimui

76 AKRAI; SAVININKAS; geri trobesiai; elektra; vaisiai; vištų farma arti mokyklų, bažnyčių. Pagal Yellow River. $1,300 cash, balansas lengvomis sąlygomis. M. F. OSBORNE, R. 4, Plymouth, Ind.

5 AKRAI
Derlinga juoda daržo žemė, daili vieta namui pastatyti. Vieta graži ir aukšta, akmeninis kelias, elektra, blokas nuo grįsto kelio, mokyklos. Kaina tik $975, $100 įmokėti, $10 į mėnesį. South Side. L. H. Lahon, 945 West 78th St. RADcliffe 5481.

COAL—WOOD—OIL
Anglys—Malkos Aliejus

ARC FUEL OIL COMPANY
1925 West 34th Place
VIRGINIA 2286
Aukščiausios Kokybės
MELSVOS LIEPSNOS PEČIAMS ALIEJUS
50 Gal. po 9c Gal.
100 Gal. po 8c Gal.
150 Gal po 7½c Gal.
55 gal. kubilai su kranais, $3.75 kiekvienas.
AUKŠTOS KOKYBĖS FURNASO ALIEJAI

ANGLIS IR MALKOS

Miller Creek	1-3 ton.	$10.80 ton.
Black Band	1-3 ton.	10.75 ton
Fkln. County	1-3 ton.	8.50 ton.
Fkln. Egg	1-3 ton.	7.40 ton.
Central Nut	1-3 ton.	6.65 ton.
Anth'cite Rge.-Chestnut	1-3 ton.	14.90 ton.
Koppers Coke	1-3 ton.	12.60 ton.
Pocah's M. Run	1-3 ton.	9.30 ton.
Pet. Carbon Still Run	1-3 ton.	10.95 ton.
Stoker Nut	1-3 ton.	6.75 ton.
Supiautos malkos	6 pund.	$1.00

WENSEL AND SONS Hem. 8774

WHOLESALE FURNITURE
Rakandai ir Įtaisai Pardavimui

MOKĖDAMI CASH—
už rakandus sutaupysite nuo 40 iki 60%. Mes pristatome bile kur. Pašaukite ar rašykite dėl daugiau informacijų. Vien tik nacionaliai žinomi daiktai randasi pas mus.
ALIŠAUSKAS, SUNUS,
6343 So. Western Ave.
Chicago, Ill. Tel. REPublic 6051

FINANCE AND LOANS
Finansai ir Paskolos

PASKOLOS
GREIT IR PIGIAI
ANT 1-MŲ MORGIČIŲ
Mėnesiniais atmokėjimais
MUTUAL FEDERAL SAVINGS
and LOAN ASSOCIATION
of CHICAGO.
2202 W. Cermak Rd.
BEN. J. KAZANAUSKAS, Sec
Turtas virš $1,100,000.

ĮVAIRIOS ŽINIOS

Krymo naciai neteko 90,000 kareivių

LONDONAS, Anglija, lapk. 4 d. — Sovietų šaltiniai tvirtina, kad Krymo kovų metu vokiečiai neteko 90,000 kareivių. Į šį skaičių įeina užmuštieji, sužeistieji ir nelaisvėn paimtieji naciai.

Krymo kovose tapo sunaikinta 150 vokiečių lėktuvų ir 250 kanuolių.

Sovietų valdžia traukia 750,000 kareivių iš Sibiro į Rostovo ir Maskvos frontus. Atvykstančioji armija yra pratusi kovoti dideliuose šalčiuose.

— Petainas įteikė britams protestą dėl viso laivų transporto pačėmimo Indijos vandenyne. Laivai plaukė į Madagaskarą.

— Detroite lordui Halifaksui pataikė kiaušiniu. Jis buvo smarkiai apmėtytas tomatėmis.

PAŠTAS RAGINA KUOANKSČIAUSIAI SIŲSTI KALĖDINIUS SIUNTINIUS UŽSIENIN

Ryšulių Lietuvai, Kitoms Pabaltės Šalims, Lenkijai, Rusijai Nepriima

U.S. pašto viršininkas Chicagoje, Ernest J. Kruetgen, išleido pranešimą, kuriame ragina visus chicagiečius išsiųsti kuoankščiausiai kalėdinius sveikinimus ir laiškus užsieniui.

Dėl karo pašto susisiekimas su užsieniu yra labai nenormalus ir nežinia kaip ilgai siuntiniai gali užtrukti kelyje. Todėl, kuo ankščiau kalėdinis siuntinys bus pasiųstas, tuo daugiau progos jis turės pasiekti adresatą prieš Kalėdas.

Laiškai — Į Lietuvą

Į Lietuvą ir kitas Europos šalis galima siųsti laiškus — reguliarius, apdraustus, ir oro paštu. Jungtinių Valstijų paštas juos išsiunčia, bet dėl karo padėties negarantuoja ar jie nueis. Dažnai laiškus pasiųstus Lietuvon Vokietija sugrąžina, arba jie žuna kelyje.

Ryšuliai

Į Lietuvą negalima siųsti ryšulių su rubais, maistu, avaline ir kitomis dovanomis. Paštas čia Amerikoj jų visai nepriima.

Kareiviams Nelaisvėj

Paštas leidžia Europon siųsti ryšulius tiktai kareiviams nelaisvėje. Tuo reikalu geriausiai pasiteirauti Raudonojo Kryžiaus raštinėj, kuri tokių ryšulių persiuntimu belaisviams, rodos, užsiima.

Ryšulius negalima siųsti ir į kitas Europos šalis, išėmus Angliją, Šveicariją, Portugaliją ir Ispaniją. Jų negalima siųsti Europos sovietų Rusijon ar Sibiran.

Tremtinių Šelpimas Rusijoj

Amerikos Raudonasis Kryžius bando atidaryti kelią šelpimui įvairių tautų tremtinių ir pabėgėlių sovietų Rusijoje, bet ikišiol, sako, negalėjo tuo reikalu su Maskva susitarti.

Į Pietų Ameriką

Chicagos paštas pataria Kalėdinius siuntinius į Pietų Ameriką pradėti siųsti apie gruodžio 3. Siuntiniai į Azijos kraštus ir Australiją irgi turi išeiti kuo ankščiausiai.

Kareiviams

Šeimynos, kurios turi sunus, brolius ir kitus gimines U.S. kariuomenės ar laivyno ekspedicijose, kurios yra okupavę Islandiją, ar yra Newfoundland, Bahamas salų ir kitose U.S. bazėse, privalo laiškus ir ryšulius pasiųsti apie gruodžio 8 d.

Į Hawaii

Laiškai į Hawaii turi išeiti nevėliau gruodžio 12-tos.

Tito Schipa Neatvažiuoja —

Nino Martini Jo Vietai Operoj

Chicagos opera skelbia, kad jos solistų sąstate šįmet nebus dainininko Tito Schipa, garsaus Italijos tenoro. Jisai dabar koncertuoja Pietų Amerikoj, ir paskelbė, kad iš ten važiuos tiesiai Italijon. Amerikon nebegrįš.

Du Debiutai

Jo vietai opera pakvietė garsų Metropolitan Operos dainininką Nino Martini, kuris Chicagoj pirmų kartų pasirodys lapkričio 15 d., Almavivos rolėje, operoje, "Sevilijos Kirpėjas".

Debiutą Chicagoj tąj pačioj operoj padarys garsi brazilietė, soprano, Bidu Sayao.

Jau Ruošiasi Nepriklausomybės Minėjimui

Komitetas Šaukia Susirinkimą Planams Daryti

Chicagoj jau rupinasi surengimu Lietuvos nepriklausomybės sukaktuvių minėjimo 1942 metų vasario mėnesį.

Lietuvos Nepriklausomybės Dienos Minėjimo Komiteto valdyba išsiuntinėjo pakvietimus visiems komiteto nariams į susirinkimą rytoj vakare Dariaus-Girėno salėje.

Šis komitetas, vasario mėn., šiais metais, surengė nepriklausomybės minėjimą (Randolph Auditorijoje), kuriame pirmu kartu Amerikos lietuviams kalbėjo U.S. ministras Lietuvai, Owen J. C. Norem'as, taipgi Lietuvos ministras Washington, pulk. P. Žadeikis, "Naujienų" redaktorius, Dr. P. Grigaitis, ir kiti.

Komiteto sekretorium yra L. Labanauskas, Lietuvos konsulato sekretorius.

Mirė J. Gaubas, Senas Bridgeporto Biznierius

Buvo Keistučio Bendrovės Direktorius

Užvakar vakare šv. Kryžiaus ligoninėje nuo širdies ligos ir įvairių komplikacijų mirė Jonas Gaubas, 3529 South Halsted street, senas Bridgeporto gyventojas ir biznierius. Jisai buvo apie 55 metų amžiaus.

Velionis buvo direktorius Keistučio Taupymo ir Skolinimo bendrovės, taipgi priklausė prie kelių pašaipinių organizacijų. Prie 35-tos ir Halsted street jisai užlaikė Monarch gėrimų sandėlį.

Laidos Tautiškose

Jo kunas yra pašarvotas P. J. Ridiko koplyčioje, 3354 So. Halsted street, iš kur šeštadienio popiet bus palaidotas Lietuvių Tautiškose Kapinėse. Velionis paliko žmoną Viktoriją, iš namų Šnapščiutę, sunų Joną ir dukterį Adeline.

Atmetė 64-ias, Priėmė 15-ką Apeliacijų

Pereitą savaitę drafto apeliacinės tarybos Cook apskrityje priėmė tik 15-ką, o atmetė 64 apeliacijas nuo kariuomenėn šaukiamų vyrų jūos paliuosuoti. Tarp atmestųjų buvo apeliacija nuo Danieliaus Matęcuno, iš Niles, Ill., kuris pareiškė, kad turi tėvus užlaikyti.

Anna Kaskas Atvyko Chicagon

ANNA KASKAS

Vakar rytą Chicagon atvyko dainininkė Anna Kaskas, kuri šį šeštadienį dainuoja operoj "Kaukių Balius", su kuria Chicagos Opera atidaro 1941 metų sezoną. Tai bus p-lės Kaskas operinis debiutas Chicagoje.

Lietuvis Mirė Prarijęs Didelę Dozą Nuodų

Paėmė Juos Per Klaidą

Šeštadienio rytą šv. Kazimiero kapinėse yra laidojamas aštuoniolikietis, Petras Ramonas, angliškai kartais vadinamas Raymond'u. Jisai mirė apskričio ligoninėje šios savaitės pradžioje nuo didelio kiekio nuodų, kuriuos paėmė per klaidą. Buvo sušauktas inkvestas, bet negalėjo aiškiai nustatyti kaip tas įvyko.

Paliko Žmoną, Sunų

Velionis gyveno su šeimyna ad. 1732 South Union avenue. Jo kunas yra pašarvotas P. J. Ridiko koplyčioj, ad. 710 West 18th street.

Jisai paliko žmoną Oną Narmontaitę-Ramonienę, sunų Kazimierą ir daug kitų giminių.

Dorothy Thompson, Masaryk Kalbės Chicagoje

Mitinge, Lapk. 19

Fight for Freedom komitetas skelbia, kad lapkričio 19 Tarptautiniam Amfiteatre, 42nd ir Halsted st., įvyks įvairių tautų masinis mitingas, kuriame kalbės Dorothy Thompson, garsi Amerikos publicistė.

Taipgi kalbės Jan Masaryk, Čekoslovakijos pirmo prezidento sunus. Jisai dabar yra Čekoslovakijos valdžios, Anglijoj, užsienio ministras.

Nepripažins Arizonos Divorsų

Apskričio teisėjas DeSort pareiškė teisme, kad "greiti" divorsai, gauti Arizonos valstijos teismuose, nebus pripažįstami Illinois valstijoj.

Jau vėl Duoda Pilietybės Priesaikas

Vakar — 270 Nauji Piliečiai

U.S. naturalizacijos biuras Chicagoje vėl duoda pilietybės priesaikas aplikantams, kurie pasekmingai išlaikė kvotimus. Saigdinimas buvo nutrauktas per du mėnesius dėl antradienį įvykusių rinkimų Cook apskrityje. To reikalauja įstatymai.

Vakar priesaiką priėmė 270 ateivių, kurie per tą 60 dienų laikotarpį išlaikė reikalaujamus kvotimus.

Mokės Mažus Dividendus

Valstija skelbia, kad šie užsidarę bankai dar išmokės mažus dividendus depozitoriams, pirm negu užbaigs likvidaciją.

North Avenue State
Melrose Park State
Morgan Park Trust and Savings, ir
Noel State Bank

Vienas Sausas, Kitas Šlapias

Antradienio rinkimuose vienas Chicagos precinktas, 24-tas, 3-čiam warde, referendume atmetė pasiulymą įvesti "prohibiciją" jo ribose.

"Sausieji" betgi laimėjo 5-to wardo 65-tame precinkte, kur taipgi buvo referendumas gėrimų klausimu.

LIETUVIAI ARMIJOJE

Šios savaitės pradžioj armija paėmė karo prievolę atlikti šiuos lietuvius:

Tadą J. Szumilą, 117 East 117th Place, ir

Lewis W. Kazlauską Jr., 638 West 119th street.

Apskričio Rinkimų Skaitlinės

Lietuviai Su Demokratais

Kaip jau buvo pranešta vakar, laimėjo demokratų koalicinis sąrašas kandidatų į apskričio teismą. Tame sąraše daugiausiai balsų gavo teisėjas Schwaba — 527,921.

Pralaimėjusiam republikonų sąraše daugiausiai balsų gavo buvęs teisėjas Jonas — 314,627. Balsų skirtumas yra virš 200,000.

Balsavo apie 900,000 balsuotojų.

"Lietuviški" wardai Chicagoj, kaip buvo galima tikėtis, atidavė apie 70% balsų demokratams.

Diena Iš Dienos

Išsiėmė Leidimus Vedyboms (Chicagoje)

Philip J. Lukas, 31, su Garnet Biggs, 31

Bruno L. Marcinkus, 22, su Irene E. Tysl, 24

Mitchell Kolimas, 26, su Genevieve Ogorek, 23

Kas tai NAUJO* tapo pridėta!

Kareivis džiaugiasi "kuo tai nauju"... bile armijos stovykloje—taip pat cigarete. Taip, ir kas tai naujotapo pridėta prie Old Gold cigaretų.

***TAI LATAKIA!**

(Ištariama La-ta-ky'-a), parinktinis, labai kvapus Rytų Viduržemio tabakas, dabar pridėtas prie Naujųjų Old Golds. Kaip virėjo prieskonis maiste, jis sutveria visai naują, puikesnį cigareto skonį.

Tas pat pažįstamas pakelis, bet NAUJI Old Golds! P. Lorillard Kompanija —Įkurta 1760 m.

VAKAR CHICAGOJE

● **Policija bando patirti pavardę moteriškės, kuri užvakar nusižudė puldama po Northwestern traukiniu prie Ravenswood avenue stoties. Ji buvo apie 50 metų amžiaus. Spėja, kad ji buvo Mrs. Ernest Waterstreet, 2106 Montrose ave.**

● Į namą ad. 7758 Constance avenue, bandė įsilaužti 38 metų plėšikas Ray Bingham. Buvo suimtas. Pasirodė, kad jisai yra pabėgęs iš Jefferson City, Mo., kalėjimo, kur turi atlikti 99 metų terminą už žmogžudystę.

● **Metams kalėjimo buvo nuteistas 38 metų jolietietis, J. Stone, Chicagoj suimtas už savo žmonos mušimą. Jisai reikalavo, kad ji pervestų jam bendrą taupymo sąskaitą banke.**

● **Ugniagesiai dirbo per pusę valandos, bet galiau dirbtino kvėpavimo budu atgaivino chicagietę Marion McGuire, 5519 Kenwood avenue, kuri netikėtai gavo širdies ataką vienoj Chicagos miesto valgykloj.**

Šiandien Laidoja Mountgreenwodietį Liudviką Denį

Mirė Po Ilgos Ligos, Apskričio Ligoninėje

Iš Lachawicziaus koplyčios, Roselande, 44 East 108th st., šįryt yra laidojamas senas Mount Greenwoodo gyventojas, Liudvikas Deninis. Jisai mirė šios savaitės pradžioje Cook apskričio ligoninėje, po ilgos ligos. Jisai sirgęs apie tris metus laiko.

Iš Švenčionių

Velionis gyveno ad. 10740 South Albany avenue, su šeimyna. Paliko žmoną Elizabeth Deninis ir 4 dukteris, Eleną, Sofiją, Stanislavą ir Elžbietą, taipgi daug giminių čia ir Lietuvoje. Pačjo iš Palučių mieste, Švenčionyse.

Jis bus palaidotas šv. Kazimiero kapinėse.

Ruošiasi Vakarui, O Mokytojas Sužeistas

Bet Keistučio Choras Tikisi, Kad Jis Pasveiks

Lietuvių Keistučio Choro mokytojas p. Petras Sarpalius buvo užpuoliko sužeistas ketvirtadienio vakare, sp. 30 d., einant iš pamokų prie 44-tos ir So. Western Ave. Užpuoliko tikslas nežinomas — ar norėjo apiplėšti ar atkeršyti. Su geležgaliu perskėlė p. Sarpaliui galvą.

Nors žaizda nėra pavojinga, bet sužeistasis turi gulėti lovoje keletą dienų. Vienok choristai tikisi, kad p. Sarpalius bus su jais Keistučio parengime, 9 d. lapkričio.

Klimas.

REMKITE TUOS, KURIE GARSINASI "NAUJIENOSE"